



Memminger Wegweiser



Schulstandort

Staatliche und Städtische Realschule

Schulstandort



Eine lebendige Stadt

Der Schwerpunkt der Wirtschaft liegt im produzierenden Bereich. Hightec ist hierzu ein selbstverständliches Hilfsmittel.

Wirtschaft



Der nachhaltige Stadtentwicklungsprozess

Eine Gemeinschaftsinitiative der Stadt Memmingen, der mm-marketing e.V., der Wirtschaft und der Lokalen Agenda 21.

perspektive memmingen



Das bunte Kulturleben

Memminger Theater, Museen, Galerien, Feste

Kultur



Rathaus

Die Verwaltung transparent gemacht

Wissenswertes

Inhalt	Seite	Inhalt	Seite
Grußwort	1	Verwaltungsgebäude	48
Stadtgeschichte	2	Öffnungszeiten	49
Theater	12	Innenstadtplan	50
Kreuzherrnkloster	14	Orientierungsplan	51
Museen	15	perspektive memmingen	52
Kulturelle Einrichtungen	18	Soziale Stadt	53
Stadthalle	20	KoKi	53
Städtische Sing- und Musikschule	22	Kirchen	54
Stadtarchiv	22	Behördliche Einrichtungen	55
Feste, Märkte und kulturelle Veranstaltungen	23	Schulen und Bildung	56
Branchenverzeichnis	24	Kinder und Jugend	57
Städtepartnerschaften, Freundschaften, Patenschaften	25	Krankenkassen	58
ÖPNV	26	Klinikum	58
Anrufsammeltaxi	26	Altenheime und Pflegeeinrichtungen	60
Parken in Memmingen	27	Altenheim Bürgerstift	62
Stadion	28	Soziale Dienste und Einrichtungen	63
Eissporthalle	29	Turn- und Sportstätten	68
Oberbürgermeister, Bürgermeister und Stadtrat	30	Bäder	69
Referate	34	Vereine und Verbände	70
Organe der Stadt	35	Wirtschaftsorganisationen	80
Organisationsplan der Stadt Memmingen	35	Wirtschaftsstandort	81
Gremiumsübersicht	36	egz Kurzportrait	86
Rathaus A-Z	38	Memminger Innenstadt	88
		Abfall	90
		Presse und Rundfunk	91
		Notruf	92
		Impressum	92



Sparkassen-Finanzgruppe

08/15 BANK

Sparkassen-Finanzkonzept

Jetzt Finanz-Check machen!

Das Sparkassen-Finanzkonzept: ganzheitliche Beratung statt 08/15.

Service, Sicherheit, Altersvorsorge, Vermögen.

 Sparkasse Memmingen-Lindau-Mindelheim

Geben Sie sich nicht mit 08/15-Beratung zufrieden - machen Sie jetzt Ihren individuellen Finanz-Check in Ihrer Geschäftsstelle oder unter www.spk-mm-li-mn.de. Wenn's um Geld geht - Sparkasse.

Herzlich willkommen in Memmingen

Liebe Mitbürgerinnen und Mitbürger,
Gäste und Besucher

Im Namen der Stadt Memmingen und persönlich heiÙe ich Sie als neue Mitbürgerin, neuen Mitbürger oder als Gast in unserer Stadt herzlich willkommen. Ich bin überzeugt, dass Sie sich in unserer lebendigen und liebenswerten Stadt schnell wohlfühlen werden.

Es empfängt Sie eine zukunftsorientierte Stadt mit reicher Geschichte. Die historische Altstadt mit vielen Sehenswürdigkeiten bietet gleichzeitig vielfältige Einkaufs- und Verweilmöglichkeiten. Da ist für jeden Geschmack etwas dabei – wie auch bei den attraktiven Freizeit- und Erholungseinrichtungen und dem umfangreichen Kultur- und Bildungsangebot. Memmingen ist aber auch ein Zentrum des Handels, des Gewerbes und der Industrie sowie Sitz zahlreicher Organisationen, wichtiger öffentlicher Einrichtungen und Behörden.

Memmingen ist, wie Sie sicher festgestellt haben, gut zu erreichen. Aus allen Richtungen führen Autobahnen bequem nach Memmingen. Die optimale Lage an einem der wichtigsten Autobahnkreuze Schwabens und dem Eisenbahnknotenpunkt Memmingen stellt die Basis für unseren gut florierenden Wirtschaftsraum dar. Die Verkehrsgunst unserer Stadt ist mit dem Allgäu-Airport Memmingen weiter gewachsen.

Memmingen als kulturelles Zentrum ist Sitz des Landestheater Schwabens und bietet auch für verwöhnte Ansprüche ein reichhaltiges Angebot. Gerade das Landestheater hat jüngst durch seinen Erweiterungsbau mit Studiobühne eine enorme Aufwertung erfahren. Memmingen bietet die ganze Bandbreite der Schullandschaft, ergänzt um Weiterbildungs- und Hochschulinstitute.



Dr. Holzinger, Oberbürgermeister

Über 40 Sportvereine bieten in der Stadt ein breitgefächertes Sport- und Freizeitangebot an. Breiten-sport und namhafte Vertreter in hohen und höchsten Spielklassen machen dem Ruf als Sportstadt alle Ehre.

Dieser „Wegweiser“ Memmingens enthält Interessantes und Wissens-wertes über die Stadt. Nunmehr in der zehnten Auflage erschienen, soll er Ihnen einen ersten Überblick verschaffen und zugleich als Orientierungshilfe dienen. Für weitere Fragen steht Ihnen die Stadt-information direkt am Markt-platz (Tel. 08331 850-172 und -173) gerne zur Verfügung. Viele aktuelle Informationen finden Sie auch im Internet unter www.memmingen.de.



A handwritten signature in black ink that reads "Dr. Ivo Holzinger".

Dr. Ivo Holzinger
Oberbürgermeister

Memmingen

Eine Stadt stellt sich vor



Wallenstein



Stadtmauer
Am Luginsland

Dass dies nicht in einer gewissermaßen knappen Verbeugung und dem gemurmelten „Gestatten: Memmingen“ geschehen kann, liegt auf der Hand. Wir wollen ein bisschen weiter ausholen und dieses Gemeinwesen bekanntmachen, damit man aus der Kenntnis der Geschichte umso lieber in Memmingen wohne.

Eine Siedlung im Bereich der späteren Stadt Memmingen bestand schon zur spät-römischen Zeit, aus ihr entwickelte sich alemannische, fränkische und welfische Siedlungskontinuität.

Aus der alemannischen Zeit stammt der Name unserer Stadt, der sich aus dem Sippennamen „Mammo“ über Mammingin zu Memmingen entpuppte. Die Welfen gaben dieser kleinen Siedlung in der Mitte des 12. Jahrhunderts Stadtrecht und befestigten sie; dieses Stadtrecht wurde von den Staufern nach dem Aussterben der Welfen 1191 bestätigt. Seit

damals also ist Memmingen Stadt, seit damals bereits besitzt sie Wappen und Marktrecht, beides heute noch in Funktion und ablesbar.

Nach dem Aussterben der Staufer wird die Stadt in einem langen geschichtlichen Prozess zur Freien Reichsstadt, ein Status, den die stolzen Bürger bis 1803 zu halten vermochten. In den Zeiten der zünftischen Herrschaft, vor allem im 15. und 16. Jahrhundert, erreichte die Reichsstadt ihre größte Bedeutung, sie spielte im schwäbischen Kreis neben Ulm und Augsburg eine führende Rolle. Daran waren hauptsächlich die Memminger Kaufleute beteiligt, die bereits damals weltumspannenden Handel betrieben haben (die ersten deutschen Handelsschiffe nach Übersee waren sechs Schiffe der Vöhlin und Welser aus Memmingen und Augsburg, die 1506 von Lissabon aus nach Venezuela fuhren).

Auch die Kunst war hier daheim und die Künstlerfamilie Strigel prägte über ein

Jahrhundert lang von Memmingen aus die schwäbische Kunstszene; ihr bedeutendster Vertreter war der Maler Bernhard Strigel, der als Zeitgenosse von Albrecht Dürer auch Hofmaler Kaiser Maximilian I. geworden war.

Die Politik spielte eine große und wichtige Rolle und die Memminger Diplomaten sind auf allen Reichstagen vertreten. So ist es nicht verwunderlich, dass die aufständischen Bauern Memmingen im März 1525 zu ihrem Versammlungsort wählen und hier die berühmten 12 Bauernartikel schreiben lassen, denen vom Memminger Reformator Christoph Schappeler und dem

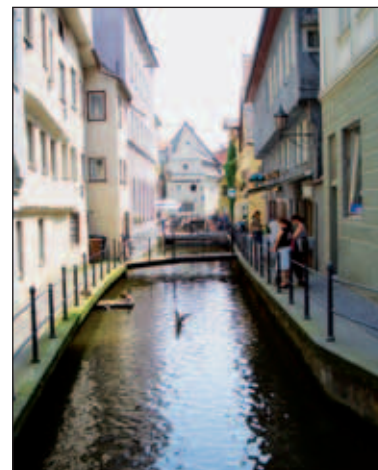

Stadtbach

Mammo
Mammingin
Memmingen

Kürschner Sebastian Lotzer der redaktionelle Schliff gegeben wird. So wird Memmingen Handlungsmittelpunkt des deutschen Bauernkrieges, der in enger Verbindung mit der Reformation gesehen werden muss.

Nach einem reformierten Zwischenspiel wird die Reichsstadt 1536 endgültig evangelisch und bleibt dies bis 1803, das Luthertum ist die Staatsreligion der Bürgerschaft. Vor dieser Zäsur ist Memmingen ein Hort von Wissenschaft und Kultur: von 1480 bis 1520 betreibt hier ein Drucker aus dem Umkreis Gutenbergs, nämlich Albrecht Kunne, eine Druckerei, die damit zu einer der ersten deutschen Offzine geworden ist. In diesen Jahren besitzt die Memminger Patrizierfamilie Durracher ein Exemplar der Nibelungenhandschrift und bezeichnet es im Exlibris auch mit ihrem Namen. Der Band ist heute in Stuttgart zu sehen.

Und 1519 lässt der Memminger Stadtphysikus Dr. Jakob Stoppel in ein frühes deutsches Geographielexikon als einer

der ersten Wissenschaftler den Ländernamen „America“ einrücken – die Memminger haben damit zwar Amerika nicht gerade erfunden, aber aus diesem Boden des reichsstädtischen und bürgerlichen Humanismus erwächst solche wissenschaftliche Tat.

Die Entdeckung des neuen Erdteils und die damit verbundene Verlagerung der Welthandelswege, das Absinken der politischen Kraft einer Konstruktion Reichsstadt und letztlich der 30jährige Krieg beenden den Höhenflug nicht nur Memmingens, sondern eben dieser Reichsstädte, die nun durch die Jahrhunderte bis zur Auflösung des alten Reiches zu einer bewunderten politischen Kuriosität werden: fest im Beharrungsvermögen nach innen und weit-

gehend wirkungslos nach außen, entfalten sie nach den Schrecknissen dieses Krieges innenstädtische Betätigungen, die staunen machen und eine Kultur ganz eigener Prägung hervorbringen, eine Kultur, die mit zum deutschen Erscheinungsbild jener Zeit überhaupt gehört.

Vorher aber war dieser Krieg durchzustehen, der für Memmingen drei Erstürmungen nach sich zog, der allerdings auch 1630 Wallenstein für vier Monate und 1632 König Gustav Adolf für eine Nacht nach Memmingen brachte. Aber das Ende war schrecklich und die Folgen wurden eigentlich bis 1803 nicht endgültig überwunden, zumal die aufwärtsstrebenden Entwicklungen immer wieder durch europäische Kriege, den

„America“ Welthandel 30jähriger Krieg



Ulmer Tor



Stadtmauer Einlass Uferweg



Lindauer Tor



Maximilianstraße

Leben in der
Fußgängerzone

Meistersinger Reichsstadt bayerisch

Spanischen Erbfolgekrieg von 1701 bis 1714 und den Napoleonischen Krieg, unterbrochen wurden.

Aber in aller Bedrängnis hielt die Bürgerschaft stets zusammen und war sich ihrer reichsstädtischen Gesinnung wohl bewusst. Sie schuf sich eine städtische Kultur, wenn schon die politische Kultur nicht mehr groß genannt werden konnte, eine Kultur, die bis heute ihren Bogen spannt.

Die Memminger Meistersinger begannen sich zu formieren, machten Musik und Theater und hielten bis an die Schwelle des 20. Jahrhunderts ihre Ideale hoch (der letzte deutsche Meistersinger im Stile von Hans Sachs starb 1922 in Memmingen). Das Collegium Musicum als bezaubernde bürgerlich-adelige Musiziergesellschaft brachte sehr schnell Haydn, Mozart oder Beethoven nach Memmingen und der komponierende Weiß-Ochsenwirt Christoph Rheineck scharte in seinem schönen Gasthaus in der Kramerstraße einen Musenhof um sich, an dem sich z.B. Schubart, der ungestüme Dichter oder Emanuel Schikaneder, der Theaterprinzpal aus Wien und Textdichter der „Zauberflöte“, des Öfteren aufhielten - das Papagenolied soll so als schwäbische

Volkswaise in die unsterbliche Oper Mozarts gelangt sein. Dieser war zwar selbst nie hier, wurde jedoch von Memminger Patriziern immerhin eingeladen. Der Memminger Bankier Jakob von Küner ließ im Stil seiner Zeit Fayencen fertigen, die als Künersberger Fayencen weltberühmt geworden sind. Von seinem Schloss in Künersberg, östlich der Stadt, ließen übrigens zwei Memminger Bürger 1784 einen der ersten deutschen Luftballons starten, es war eine Montgolfiere.

Aber die Zeit der Reichsstadt neigte sich dem Ende entgegen, selbst eine persönliche Fürsprache des letzten Kanzleidirektors der Stadt, Friedrich von Lupin, bei Napoleon nützte nichts und so war 1803 die Reichsstadtzeit vorbei, Memmingen wurde bayerisch wie das ganze Land zwischen Iller und Lech. Damals hieß es in den Predigten der Geistlichkeit: „Wir müssen nun bayerisch werden, Gott gnad uns allen. Aber wir haben es um unserer Sünden willen ja auch nicht anders verdient!“.

Die ehemals so stolze Gemeinde sank zur bayerischen Grenz- und Ackerbürgerstadt herab; fünf Kilometer westlich ver-

lief die neue und schlimme Grenze zum Königreich Württemberg. Die Auswanderungszahlen im ersten Viertel des 19. Jahrhunderts sprechen eine deutliche und traurige Sprache, die Einwohnerzahl sank auf Rekordtiefe. Erst nach der bürgerlichen Märzrevolution 1848 und vollends nach dem Eisenbahnbau ab 1863, von der Bürgerschaft initiiert und finanziert, der die Stadt an die große weite Welt anschloss, ging es vor allem aus eigener Kraft, die sich an die große Reichsstadtzeit erinnerte, wieder aufwärts.

Am Ende des Jahrhunderts waren so moderne Errungenschaften wie Gas, Briefkasten, Bürgersteige oder das Telefon allmählich Dauergäste in der Stadt, das Leben modernisierte sich zunehmend. Ca. 12.000 Einwohner waren es 1900, als sich die Stadt zu dehnen begann. Die Eisenbahn hatte die Ostseite geöffnet, die zunehmende Zahl von Einwohnern erzwang auch bald die Öffnung nach Westen. Die großen Straßenachsen Buxacher- und Bismarckstraße wuchsen in das städtische Vorfeld hinaus. Damals entstanden die Bauten der Bismarckschule (1902), des Finanzamtes (1904)

und der Synagoge (1909) der rund 200 Mitglieder starken israelitischen Kultusgemeinde. Sie fiel aber bereits 1938 dem politischen Wahn zum Opfer.

Der Erste Weltkrieg unterbrach nur kurz diese positive Entwicklung, wiewohl die wirtschaftlichen Folgen durchaus spürbar waren. In der Inflation druckte die Stadt ihr eigenes Notgeld. Aber trotzdem investierte sie für ihre Bürger: es entstanden die richtungweisenden Bauten des Waldfriedhofes, des Stadions und der St. Josefs-Kirche, alle in den Jahren 1926 bis 1930. Auch die Verkehrsplanung geriet damals so, dass sie in den großen Zügen bis heute verwirklicht werden konnte. Die innerstädtischen Bahnunterführungen sind späte Zeugen solcher vorausschauender Planungen.

Ca. 15.000 Einwohner hatte die Stadt im Zeitenwechsel des Jahres 1933. Der na-

tionalsozialistische Staat brachte die Einkreisung der Stadt in den Landkreis Memmingen, die erst 1949 wieder rückgängig gemacht wurde, brachte auch den Bau des Fliegerhorstes in der Nachbargemeinde Memmingerberg, der positive wirtschaftliche Folgen in Friedenszeiten, aber schreckliche Folgen in Kriegszeiten hatte. Der Horst war dann im Zweiten Weltkrieg das Ziel mehrerer schwerer Angriffe, von denen der am 20. April 1945 die Innenstadt massiv getroffen hat. Die Amerikaner besetzten am 26. April dieses Jahres kampflos die Stadt.

Zu den Alteingesessenen kamen in den ersten Nachkriegsjahren ca. 7.000 Heimatvertriebene, Zwangsarbeiter und Um- bzw. Aussiedler. Hand in Hand und in zunehmend besserem Einvernehmen wurde auch in Memmingen, das bald wieder eigene Stadtgemeinde geworden war, für eine neue städtische Zukunft gearbeitet.

1949 waren es bereits 26.166 Einwohner mit 2.065 gewerblichen Betrieben. Wichtigstes Ziel war die Schaffung von Wohnungen und Sicherung der Betriebe. Dabei kam in Memmingen schon recht früh die Kultur nicht zu kurz: das Schwäbische Landesschauspiel nahm im Stadttheater wieder seinen Spielbetrieb auf und der Theater- und Kulturverein wurde als Musikveranstalter gegründet.

An infrastrukturellen Bauwerken entstanden die Kläranlage, das große Stadt Krankenhaus, Kirchen beider Konfessionen, auch der benachbarte Fliegerhorst wurde wieder belegt, allerdings im Jahr 2000 geschlossen und zum Allgäu-Airport umgewandelt. Zahlreiche neue Schulen wurden installiert, alte wieder aktiviert, um die Wirtschaft zu beleben, die sich mit zahlreichen Neubauten in Memmingen etablierte. Ende der 60er Jahre war die Einwohnerzahl auf 33.800 geklettert, die städti-

Geschichte und Gegenwart



Rathaus Christkindlesmarkt



Hexenturm

Kunst Handel Politik



Kempter Tor



Fuggerbau



Landestheater Schwaben

sche Infrastruktur wurde erweitert durch den Bau des Hallenbades, des Bernhard-Strigel-Gymnasiums und erweiterter Verkehrsverbindungen, die Memmingen heute zum wichtigen Verkehrskreuz in Süddeutschland machen.

Eine Zäsur weitreichenden Einschnitts ergab sich durch die Gemeinde- und Gebietsreform ab 1972, die der Stadt bis 1978 wesentliche Vergrößerungen durch dörfliche Eingemeindungen brachte und die Einwohnerzahl auf rund 41.000 hochschnellen ließ.

Auf dieser Grundlage nahm die Stadt eine dynamische Entwicklung, so dass die Bayerische Staatsregierung im Sommer 1993 beschloss, Memmingen zum Oberzentrum aufzustufen. Eine weitere gedeihliche Entwicklung hat damit begonnen: Memmingen ist das große süddeutsche Verkehrskreuz durch die Autobahnen Flensburg-Füssen und München-Zürich sowie Bahnknotenpunkt; die Stadt hat ihr Krankenhaus zum 600-Betten-Klinikum ausgebaut und damit ihre zentralörtliche Stellung

weiter untermauert. Kultur und Sport haben großzügig dimensionierte Stellenwerte und positive Freizeitgestaltung wird leichtgemacht. Rund 41.000 Einwohner leben sehr gut damit.

Die Stadt Memmingen ist im Laufe ihrer Geschichte von verschiedenen Geschehnissen beeinflusst worden, hat sich auch immer wieder von innen heraus regeneriert. Dazu haben stets die Bürger beigetragen, die, aus welchen Gründen auch immer, hierher gezogen sind und Memmingen bald als ihre Heimat betrachtet haben.

Dass dies nicht nur in der Geschichte so war, sondern dass es heute wieder so ist, dass also Memmingen eine neue Heimat werden soll, dazu möchten diese Zeilen beitragen, die Hintergründe aufhellen und deutlich machen, dass Memmingen seine Neubürger mit offenen Armen aufnimmt.

Uli Braun, Heimatpfleger



Westertor

Die sieben Memminger Wahrzeichen



Der Basilisk

Der Basilisk

Jede Stadt nennt irgendein Wahrzeichen ihr eigen: die Kempter eine Meise, die Ulmer ihren Spatz, Bolle ist in Berlin daheim und die Hamburger sind stolz auf den Michel. Wir Memminger aber sind diesen Städten weit voraus: wir haben sieben Wahrzeichen.

Wahrzeichen sind Dinge, die besonders auffallen, die nach außen für eine Stadt stehen. Dies zu wissen, war z.B. für die Handwerksburschen wichtig, die behaupteten, zu Memmingen in Brot und Arbeit gestanden zu haben. Wenn man dann wusste, was es mit dem Basilisken auf sich hatte, dann hatte man eigentlich schon gewonnen. Und das mit dem Basilisken ist ja auch wirklich eine aufregende Sache! Im Übrigen ist der Basilisk nicht nur in Memmingen daheim, auch die Basler und die Warschauer haben ein solches Untier in ihren Reihen und Memmingen ist damit in der europäischen Sagenwelt eng verwoben.

Aus dem Ei eines alten Hahnes wird durch Kröten ein Fabelwesen ausgebrütet, halb Hahn, halb Drache. In ausgewachsenem Zustand tötet sein Blick und sein Gifthauch, wer auch immer sich ihm nähert. Der Basilisk haust in tiefen Kellern und Schächten und hat so manche Absonderlichkeiten. Dem Memminger Basilisken, der vor Urzeiten in einem

Keller an der Vorderen Gerbergasse hauste, schmeckten z.B. nur Jungfrauen. Dies war den Memmingern sehr peinlich, denn irgendwann wurden in Memmingen Jungfrauen Mangelware und man fürchtete, dass sich der Basilisk dann über die ganze Stadt ausbreite. Man verfiel auf den Trick, einen zum Tode Verurteilten mit einem Spiegel in den Keller zu schicken. Als der Basilisk sich selbst im Spiegel sah, fiel er vor Entsetzen um und war tot. Die Stadt war gerettet.

Dies ist der alte Sagenkern, der uns deutlich macht, dass man mit den Erzählungen von einem giftigen Untier die seltsamen Todesfälle in tiefen Kellern ummantelte, die man sich nicht erklären konnte. Gasentwicklungen in Kellergewölben verursachten unerklärliche Unglücksfälle, die man nur mit geheimnisvollen Untieren darstellen konnte. So entstand auch in Memmingen die Sage vom Basilisk, der als Bauplastik eines geflügelten Löwen mit drohender Zunge über der Eingangstüre des Hauses Ecke Vordere und Hintere Gerbergasse drohte, wohl vom 1525 abgebrochenen St. Nikolauskloster vor dem Kalchtor hierher verbracht. Die schreckliche Maske diente auch als Schutz vor anderen bösen Geistern. Im Zweiten Weltkrieg wurde das Haus zerstört; die Plastik wurde aus den Trüm-



Die blaue Saul

mern in das Stadtmuseum in den Hermandsbau verbracht, wo sie noch heute die Besucher erschreckt.

Die blaue Saul

Viele gehen täglich mehrmals an diesem Wahrzeichen vorbei, der blau angemalten Säule am Eckhaus vom Marktplatz zur Zangmeisterstraße, über die blaue Farbe hinaus auch architektonisch von Bedeutung. Die Säule, ob sie nun blau oder andersfarbig ist, betont diese städtebaulich so wichtige Ecke, sie stützt markant das Haus und leitet gewissermaßen einladend von der Ulmer Straße bzw. dem alten Fischmarkt zur Martinskirche hinauf; sie ist also zum einen ein wichtiges Architekturglied unserer Stadtgestaltung. Die zweite Bedeutung ist längst vergessen: Von ihr her kommt aber die Eigenschaft als Wahrzeichen der Stadt. Diese Säule bezeichnet die Stelle einer alten Gerichtsstätte, wie wir es in einigen anderen Städten Deutschlands sehen, in verschiedener Form, aber in der gleichen Bedeutung. Dabei muss betont werden, dass die Saul nie der Pranger war, sondern die Stätte des Gerichts, nicht der Urteilsvollstreckung. Der Pranger war in Memmingen eine hölzerne Plattform mit einem Pfahl zur Fesselung und er war transportabel, konnte also überall in der Stadt aufgestellt werden. Die Stelle der Säule war das Gericht, so wie wir es in ähnlicher

Form in Köln, hier in Form eines blauen Steines, am Rathaus zu Alfeld an der Leine, sogar ins Stadtwappen aufgenommen und in Wien beim berühmten „Stein im Eisen“ in der Nähe von St. Stephan kennen.

Und als Gerichtsstätte war die Säule, die auf gut schwäbisch auch als „Saul“ bezeichnet wird, blau angemalt.

Nach der Verlegung der Gerichtsstätte in das Rathaus, später dann in die Großzunft, verlor man die Bedeutung der Farbe „Blau“ aus den Augen und aus dem Sinn, man wusste nicht mehr, warum ausgerechnet diese Saul blau angemalt war. Man musste eine Ersatzklärung für die Farbe an dieser Stelle erfinden und so entstand die lustige Sage vom betrunkenen Ratsherrn, der sich vom Stadtbüttel heimführen lässt und dabei einen Handwerksburschen in der Ulmer Vorstadt krakeelen hört, vom Befehl, diesen Schreihals zu arretieren und ihn derweil an diese Säule zu lehnen, damit er das Gleichgewicht bewahre und vom Erstaunen, als der Büttel das Herrle wieder von der Säule lupft und sich diese nunmehr als blau erweist. Diese Sage ist ausgesprochen ortsbezogen, auf Memmingen konzentriert, weil nur hier die Säule so akzentuiert wird und so findet sie als große Besonderheit Aufnahme in die sieben Memminger Wahrzeichen.

Wer also an der „Blauen Saul“ vorbeigeht, denkt sowohl an das Gericht als auch an das Räuschlein eines Ratsherrn, und in der Zusammenklammerung dieser beiden Begriffe entfaltet sich die ganze bürgerliche Weltläufigkeit der Memminger Gesellschaft.



Ein Gaul in der Wiege

Ein Gaul in der Wiege?

Ein ausgewachsenes Pferd in einer Kleinkinderwiege, das ist doch ein selbster Unsinn, schimpfen sicherlich jene, die keine Ahnung von der Memminger Sage über den Gaul in der Wiege haben. Und weil es so seltsam klingt, ist dieser Tatbestand auch gleich in die Reihe der „sieben Wahrzeichen“ unserer Stadt aufgenommen worden.

Fast jeder kennt das Haus in der Kalchstraße, wo sich die ganze Geschichte abgespielt haben soll. Auf die Unterseite des Erkers an diesem alten Memminger Patrizierhaus angemalt, liegt der Gaul, hier ein Schimmel, eingebunden in eine Wiege und strampelt mit den Läufen. Bei der Geschichte, die sich dazu abspielt, handelt es sich um eine Wandersage, die z. B. auch in Köln nachzuweisen ist. Beim Memminger Gaul in der Wiege wird aber vermutet, dass das Bild als Kunstwerk aufgemalt war. Das würde auch das relativ hohe Alter dieses Gebäudes erklären, das im aufgehenden Mauerwerk wohl aus dem 13. Jahrhundert stammt. Damit wird das Haus zu einem geschichtlichen und architektonischen Mittelpunkt des Kalchviertels; so bedeutende Familien wie Zangmeister, Koch, von Stoll, von Hartlieb, de Ahna haben hier gehaust und bei der Familie von Hartlieb, deren Grabhaus noch draußen vor dem Kalchtor im „Alten Friedhof“ steht, ist auch die Memminger Fassung der Sage angesiedelt, wir kennen sie doch alle:

Dem Memminger Patrizier Hartlieb stirbt die Frau. Der Witwer gibt ihr allen Schmuck mit in den Sarg, was die Begehrlichkeit des Totengräbers erweckt. Er gräbt die Tote am Abend des Beerdigungstages wieder aus, um den Schmuck zu rauben.

Dabei erwacht die wohl Scheintote aus ihrem Schlaf, erschreckt flieht der Übeltäter. Die wieder zum Leben erwachte wandelt im Leichenhemd zu ihrem Haus und schellt an der Glocke. Dem nachfragenden Ehemann antwortet sie: „I be's, dei Weib!“, worauf dieser sagt: „Des ka it sei, diea hamm'r heit vergraba!“ Darauf beteuert die Wiedererwachte: „So wahr d'r Gaul in d'r Wiaga flacket, so wahr be i dei Weib!“ Den Nachschauenden offenbart sich ein Geheimnis: In der Wiege liegt tatsächlich ein Gaul! Der Mann nahm seine Frau wieder in Freuden auf und wenn sie nicht ...! Soweit eine Kurzfassung der Sage, die man natürlich noch viel schöner ausschmücken könnte.

Wer sich nun, nach dem Ausschreiten des Wahrzeichenbogens, noch ein bisschen tiefer mit den „sieben Wahrzeichen“ beschäftigen will, dem sei das Büchlein des Verfassers empfohlen: Vom Grünen Teufel und der Heiligen Hildegard. Von den „Sieben Memminger Wahrzeichen“, zu erwerben bei der Memminger Zeitung und in jeder Buchhandlung. Da steht, mit hübschen Bildern illustriert, alles drin, was man über die Wahrzeichen wissen will.



Der Grüne Teufel

Der Grüne Teufel

Der „Grüne Teufel“ ist ein Wahrzeichen, das man nicht mehr sieht, das man auch in der Vergangenheit immer nur sporadisch gesehen hat, nämlich dann, wenn man in die St. Martinskirche gegangen ist. Hier war bis 1846 links und rechts über dem Chorbogen das großflächige Gemälde eines jüngsten Gerichtes zu sehen, eine Darstellung, die in kreatürlicher Dramatik die damaligen Menschen erregte und sie zu frommen Taten und einem echten Glauben ermuntern sollte. 1588 wurde dieses jüngste Gericht von der Stadt als dem Bauträger der Kirche in Zusammenarbeit mit der Gemeinde in Auftrag gegeben, der Maler war vermutlich Caspar Sichelbein, der erste Maler dieses Namens aus der langen Reihe der Sichelbeins, die im 17. und 18. Jahrhundert die Malerszene in Memmingen beherrscht haben.

Dargestellt war auf der linken Seite vom Betrachter aus die Behandlung der frommen und guten Seelen, die von Engeln ins Paradies geleitet wurden, im Bogenscheitl saß Christus als Weltenrichter und rechts schaufelten viele kleine grüne Teufelchen die Sünder mit Schaufeln in das weit aufgesperrte, zähnebewaffnete Maul eines großen grünen Teufels, der sich die Sündermahlzeit offensichtlich gut schmecken ließ. Die Darstellung jenes Grünen Teufels war so erschreckend und furchterregend, dass sie als prägnantes Beispiel für Memminger Kunst- und Moralverständnis in die

Reihe der Wahrzeichen aufgenommen wurde. Dadurch ist der Memminger Grüne Teufel weitem bekannt geworden. 1813 hat man jedoch das Schreckensgemälde unter die Tünche verbannt, die restliche Malerei verschwand dann nach dem Einbau des neugotischen Scheingewölbes endgültig im Dachboden; Fragmente des grässlichen Teufelsmaules sind dort noch ganz zart wahrzunehmen.

Der gleiche Maler wurde dann etwa zur gleichen Zeit von den Memminger Kreuzherren beauftragt, dieselbe Szenerie in ihre Schlosskirche zu Holzgünz zu malen; die Kraft der szenischen Darstellung hatte auch die katholischen Mönche des Spitalklosters höchst beeindruckt. So können wir hier in Holzgünz das gleiche spannende Bild betrachten: Links die guten Seelen auf dem Gang ins Paradies, rechts die bösen Seelen beim Sturz in den Teufelsrachen, diesmal jedoch alles in Rot, was dem Anblick einen noch schaurigeren Hintergrund gibt.

Damit ist der Grüne Teufel in St. Martin zu Memmingen ein bewegendes Beispiel für die Glaubenskraft der alten Memminger, die mit drastischer Malerei versucht haben, die Bürger auf den rechten Weg zu bringen – Einblick in die Memminger Religiosität der vergangenen Jahrhunderte.

Die heilige Hildegard

Unter dem Zifferblatt auf dem Martinsturm ist ein Kopf aufgemalt, den man der Entfernung wegen auch als Mädchen- oder Frauenkopf ansehen könnte. Also haben die Memminger diese seltsame Kopferscheinung ob der etwas diffus zu erkennenden Lockenpracht, als die Heilige Hildegard angesehen, wohl in Unkenntnis der Tatsache, dass diese Frau nach Kempten gehört und nicht nach Memmingen. Diese so angesprochene Hildegard, um 757 im oberschwäbischen Raum geboren und aus dem Haus der Schwabenherzöge stammend, wurde mit Kaiser Karl dem Großen verheiratet, dem sie zahlreiche Kinder schenkte. Sie wurde damit zur

Stamm-Mutter der Karolinger bis zu deren Aussterben mit Ludwig IV. dem Kind im Jahr 911. Sie gilt als die Stifterin des Fürststiftes Kempten und damit als Schutzpatronin des Allgäus. Diese Dame also hatten die Memminger im Sinn, als sie den Kopf auf dem Martinsturm mit dem Namen der Heiligen Hildegard belegten. Dass sie sich damit unter den Schutz der Allgäu-Patronin stellten, ehrt unsere Vorfahren zwar sehr, zumal sie in die verehrungswürdige Reihe der Wahrzeichen aufgenommen wurde, aber dass sie damit völlig falsch lagen, konnten sie damals nicht wissen.

Inzwischen ist klar, dass der Kopf kein Frauenkopf ist, sondern die Abbildung des letzten staufischen Stadtherrn, des jungen Königssohnes Konradin (verstorben 1268 in Neapel). Ihn ehren die Memminger mit diesem Bild und stellen sich damit zugleich in die Legitimität der



Die heilige Hildegard

Freien Reichsstadt, die nur den König über sich als Stadtherrn anerkennt. Der schon betagte Maler Strigel bekam 1524 vom Rat den Auftrag, die Uhr auf die Martinskirche zu malen, das Bildprogramm war vorgegeben: Über dem Zifferblatt das Stadtwappen in Doppelung, unter dem Zifferblatt der reichsstädtische Wahlspruch „Domine humilia respice“, was auf deutsch heißt „Herr, sieh' das Niedrige an“, darunter dann das Bildnis des jungen Konradins, den man ob seines jugendlichen Aussehens von ganz unten sehr wohl als Frauenkopf ansehen konnte und nochmals darunter zur Bestätigung der Reichsfreiheit der doppelköpfige Reichsadler. So eingebunden in Memminger Unterstreichungen, nimmt sich die Hildegard, die doch wirklich nach Kempten gehört, wahrlich ein bisschen seltsam aus. Trotzdem müssen wir konstatieren, dass unser Wahrzeichen auf dem Martinsturm falsch benannt ist, was freilich nicht ausschließt, dass es als Wahrzeichen trotzdem die Heilige Hildegard bleibt.

Das Siebendächerhaus

Beim Siebendächerhaus am Gerberplatz kapiert man, warum es ein Wahrzeichen wurde: Es ist etwas Besonderes mit seiner extravaganten Bauform, die ihm die Erscheinung der sieben Dächer gibt. Die haben aber besondere Gründe, die ebenfalls ganz handfest sind. Um den Gerberplatz und in den beiden Gerbergassen gab es früher viele Gerber: Weißgerber, Rotgerber und Sämischleder-Gerber. Die hatten zumeist an der Südwand ihrer Häuser hölzerne Vorrichtungen, an denen sie ihre gegerbten Felle zum Trocknen aufhängen konnten. Nun hatten aber längst nicht alle Gerber solche Möglichkeiten und für diese nicht so wohlhabenden Gerber errichtete die Reichsstadt 1601 am Gerberplatz ein gemeinschaftliches Haus, in dessen großen, durch sinnvolle Dachkonstruktionen weit ausgebauten Dachböden diese Gerber gegen geringes Entgelt ihre Felle trocknen konnten. So entstand das Haus mit den sieben Dächern, das wegen seiner seltsamen Architektur schnell berühmt wurde und bald als Wahrzeichen für Memmingen galt.

Es ist ja schon ein prachtvoller Bau, der da vor uns steht: Vor dem 30-jährigen Krieg konzipieren hier die Memminger ein Haus, das außer durch die pagodenähnlichen Dächer auch durch ein wunderschönes Fachwerk glänzt, dessen Verstreibungen das Haus im Bombenangriff des Zweiten Weltkrieges gerettet haben. Ein kräftiges Bogenfries umrandet das ganze Haus und der Laden, einstmals als Gerberei genützt, steckt tief im Boden. Zwei schöne Kamine bekrönen das Dach und auf dem Ostgiebel dreht sich die Wetterfahne im Wind, versehen mit den Gerbersymbolen der beiden Gerbermesser. Heute ist das Haus Geschäftssitz der Siebendächer-Baugenossenschaft eG, die es mustergültig hergerichtet hat, zwei Tafeln erzählen aus der reichen Geschichte dieses Memminger Wahrzeichens, das man auch getrost als solches bezeichnen darf. Es gibt mit seinen schwarz-rot-weißen Dachläden einen deutlichen Hinweis darauf, dass man in Memmingen ist, wo dieses weitbewunderte Haus steht.

Die Wasserkunst

Mit der Wasserkunst begeben wir uns in den Untergrund, zu den Wassern des Stadtbaches und des Zellerbaches. In dem Uferstück des Stadtbaches zwischen Steinbogenbrücke und Bahnhofstraßen-Brücke, auf der Nordseite, ist eine Bachfalle zu sehen und das ist eigentlich schon alles, was man von dieser Wasserkunst bemerken kann. Dabei handelt es sich hier um ein Ingenieurbauwerk, das unsere mittelalterlichen Vorfahren so begeistert hat, dass sie es in die Reihe der Wahrzeichen aufgenommen haben. Der aus dem Benninger Ried kommende Stadtbach kreuzt hier den unterirdischen, vom Südwesten kommenden Zellerbach, der unter dem Stadtbach und dem Eisenbahngelände verrohrt nach Nordosten läuft und hinter dem Eisenbahnsteg wieder kurz ans Tageslicht kommt, dann verschwindet und sich hinter dem „Lindenbad“ mit dem von Süden kommenden Knollenmühlbach vereinigt. Der so entstandene große Bach läuft bis zum Einlass, biegt davor nach rechts ab und mündet hinter der Kuhbergbrücke in den Stadtbach. Das klingt alles recht kompliziert, ist



Das Siebendächerhaus

aber nicht ganz so, wenn man den Stadtplan korrekt verfolgt.

Die Kreuzung der beiden Bäche vor dem ehemaligen, 1863 abgebrochenen Wasserturm an der Steinbogenbrücke haben die Memminger als bauliche Meisterleistung bewundert. Sie ist bis heute wichtig für die Funktion des Wassersystems um den Stadtbach, bei Hochwassergefahr und am Fischertag, wenn die Fallen gezogen werden, damit sich der Stadtbach leere.

Da spielt die Falle an der Wasserkunst eine große Rolle, weil sich dabei der Stadtbach in den darunter liegenden Zellerbach entleeren kann. Auf dem berühmten Stich des Matthäus Merian von 1637 ist diese Wasserkunst sehr deutlich zu sehen. In einem eigenen Wasserbett wird der Stadtbach da über die Wassergräben der Ostseite geführt, die vom Zellerbach mit Wasser gespeist wurden. Beim Eisenbahnbau ab 1862 wurde dieser Zellerbach ab der Zellerbachstraße vor dem Kempter Tor verrohrt und quer unter dem Reichshain durch zum Stadtbach geleitet, in den er dann auf oben geschildertem Weg vor dem Ulmer Tor wieder mündet.

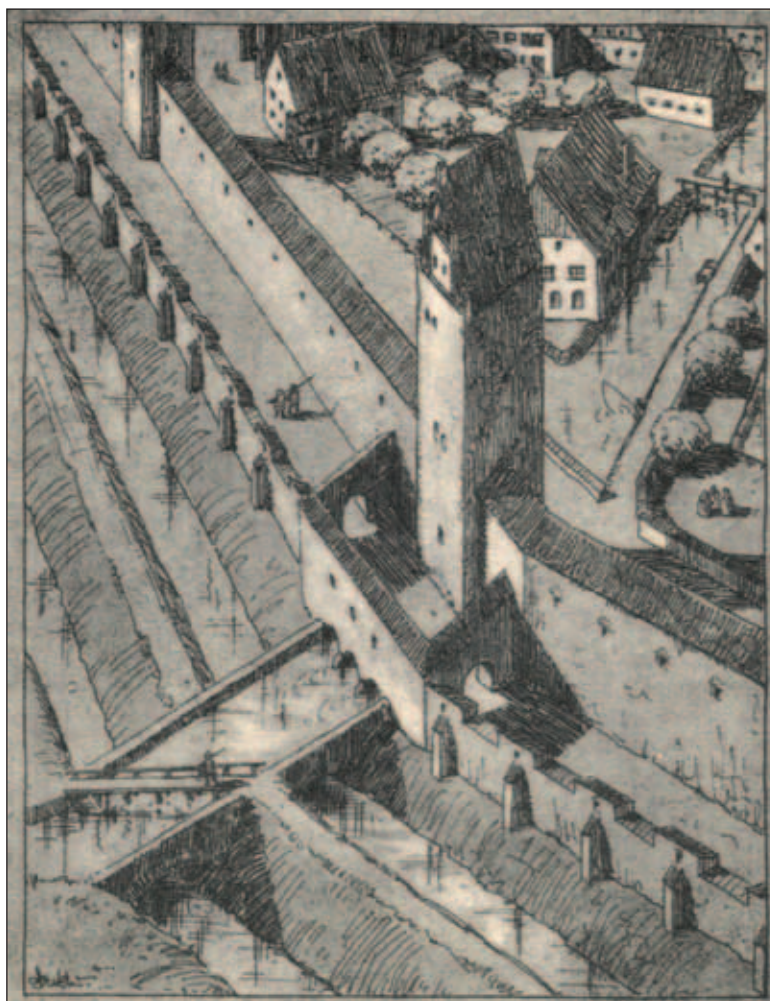

Uli Braun, Heimatpfeleger

Wasserturm-Wasserkunst (Rekonstruktion-Fackler_01)

Schöner shoppen in der Stadt

Ihr Warenhaus **Karstadt Memmingen**

Attraktive Sortimente in den Bereichen
Fashion, Sport, Living, Beauty,
Schreibwaren, Spielwaren, Lederwaren,
Elektro und Multimedia



Das Theater

Landestheater Schwaben

Das Memminger Theaterleben kann auf eine lange Tradition zurückblicken.

Bezeugt ist es seit dem späten Mittelalter. So wurden im 19. Jahrhundert die Gebäude auf dem Gelände des ehemaligen Elsbethen-Klosters zum Theatergebäude umfunktionierte. Der jüngste Erweiterungsbau des Stadttheaters Memmingen, der am 10.10.2010 eröffnet wurde, ist ein weiteres Zeugnis dafür, wie wichtig das Theater für Memmingen immer war und ist.

Getragen wird das Landestheater Schwaben von einem Zusammenschluss von Kommunen in Schwaben, dem Zweckverband. Denn das Ensemble des Landestheaters erfüllt seinen kulturellen Auftrag nicht nur in Memmingen: In den 21 Städten und Gemeinden tritt das Landestheater mit seinen Produktionen auf und trägt entscheidend zum kulturellen Angebot in diesen Orten bei. Aber auch über die Grenzen des Zweckverbandes hinaus wird die Theaterarbeit des Landestheaters anerkannt und honoriert.

Im Großen Haus werden insgesamt sieben Neuproduktionen pro Spielzeit angeboten, im Studio und auf der Caféhaus-Bühne kommen noch einmal fünf Produktionen dazu. Das vielfältige Programm reicht von den Klassikern bis hin zur Gegenwartsliteratur; das Theater ist inzwischen auch bekannt für seine Musiktheaterproduktionen, die das reine Schauspielensemble innovativ auf die Bühne bringt.

Der moderne und interessante Spielplan des Landestheaters Schwaben bietet zahlreiche Uraufführungen, Auftragswerke und ungewöhnliche Projekte.

Mit der Heavy-Metal-Opern-Trilogie „Klytarnestra“, „Hel“ und „Lilith“ schuf Intendant Walter Weyers ein neues



Die Comedian Harmonists, Spielzeit 2010

Theatergenre und erregte damit bundesweit und im Ausland Aufmerksamkeit. Namhafte Künstler aus dem In- und Ausland interessieren sich für die Arbeit am Landestheater Schwaben; durch ihre Verpflichtung wird die Qualität des Theaters in der „bayerischen Provinz“ kontinuierlich weiter erhöht.

Neben der deutschen Erstaufführung von „Der Liftverweigerer“, mit der das Studio im Theaterneubau eröffnet wurde, fand ebenfalls die Uraufführung des Kluffinger-Krimis „Rauhnacht“ bundesweite Aufmerksamkeit. „Rauhnacht“ hat in Memmingen selbst großen Zuspruch erhalten und brach alle bisherigen Rekorde in der Anzahl der Gastspiele.

Zudem gab es in den vergangenen Spielzeiten die unterschiedlichsten Kooperationen. So wurde in Zusammenarbeit mit der „Bundesagentur für

Arbeit“ das Projekt „arbeitsLos“ mit Jugendlichen durchgeführt, die Schwierigkeiten hatten einen Ausbildungsplatz zu erhalten. Durch die Aufführung vor Unternehmern der Region, war es möglich, dass die meisten der Jugendlichen einen Ausbildungsplatz erhielten. Ein ähnliches Projekt gab es unter dem Titel „Freigang“, bei dem Häftlinge der Justizvollzugsanstalt Landsberg, flankiert von zwei Schauspielern, von ihrem Alltag im Gefängnis berichteten. 2010 beschäftigte sich das Projekt „Black Dogs“ mit der „Volkskrankheit“ Depression. Betroffene entwickelten unter Anleitung ein eigenes Stück, das vom Umgang mit der Krankheit berichtete.

Mit der „Afrika-Trilogie“ beschäftigt sich das Landestheater Schwaben mit sozialen Eigenheiten und Missständen im „fünften Kontinent“. Im Jahre 2005

betrachte „FEMMES blanches et noires“ die Rolle der Frau in der afrikanischen und in der europäischen Kultur. Im Jahr 2010 zeugte „kindersoldaten“ von den Schicksalen, die tausende Kinder in afrikanischen Ländern auszuhalten haben. 2012 wird dann der dritte Teil „Khady“ auf die Bühne gebracht werden, der sich mit dem Ungleichgewicht zwischen der westlichen und afrikanischen Gesellschaft beschäftigt.

In der Spielzeit 2012/13 ist das Landestheater Schwaben Gastgeber der 15. Landesbühnentage. Bei diesem Festival, das alle zwei Jahre stattfindet, stellen die 24 deutschen Landesbühnen ausgewählte Produktionen vor. Die Zuschauer im Gebiet des Landestheaters Schwaben kommen so, nach den Bayerischen Theatertagen, die 2006 in Memmingen stattgefunden haben, wieder in den Genuss von Theaterproduktionen aus ganz Deutschland.



Maria Stuart, Spielzeit 2010/2011

© Monika Forster

ABO
verführt...

Michaëla Fent
Josephine Bönsch
Peter Höschler
Joséphine Weyers
Matthias Tuzar
Mario Lohmann
Dino Nothing
Fridtjof Stolzenwald
Matthias Wagner
Anke Fonterek
Katharina Puchner
André Stuchlik

Foto: Karl Forster

Karten & Info: 08331/9459-16
www.landestheater-schwaben.de

Das Kreuzherrnkloster

Kultur und Architektur pur

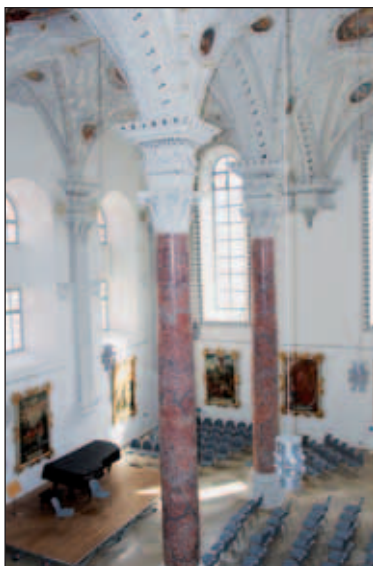

Kreuzherrnsaal mit Konzertbestuhlung

Zu Beginn der Stadtgeschichte am östlichen Rand der jungen Siedlung außerhalb der Stadtmauer gelegen, war nach den drei folgenden Stadterweiterungen der Standpunkt des Spitals zum Heiligen Geist die Stadtmitte. Hier war der Mittelpunkt der städtischen Barmherzigkeit, sozusagen eine Stadt in der Stadt, denn die Spitalanlagen hatten eine beträchtliche Größe angenommen.

Im Zuge der welfischen Stadtwerdung um 1160 an der stark befahrenen und begangenen Salzstraße aus dem Bayerischen gewissermaßen als Osteingang in die kleine Stadt errichtet, war das Spital zum Heiligen Geist bald der Mittelpunkt der städtischen sozialen Bestrebungen. Gegen 1210 gelangt das Kloster in die Hände des römischen Spitalordens St. Spiritus de Roma in Saxia, eben der Kreuzherren, benannt nach ihrem Ordenszeichen, dem gezipfelten Doppelkreuz. Ein erster Brand wird 1223 bekannt. Durch eine geschickte Erwerbungs politik werden die Kreuzherren schnell zum größten Landbesitzer im städtischen Umland. 1365 greift die Stadt massiv in die klösterliche Selbstverwaltung ein; sie verweist die Mönche zur Seelsorge in die Obergeschosse der Prälatur, für das Kloster wird daher die Bezeichnung „Oberhospital“ immanent,

sie selbst übernimmt die Verwaltung der Liegenschaften und der Sozialfürsorge im Untergeschoss, daher die Bezeichnung „Unterhospital“. In diesem Komplex ist auch die Dürftigenstube eingeschlossen, die zweischiffige gotische Halle im Untergeschoss westlich der Kirche, die gleichsam als Vorläufer des heutigen Klinikums der Mittelpunkt aller karitativen Bestrebungen im Spital ist. Um sie herum gliedert sich das ganze Spektrum der medizinischen Versorgung: Gästehaus, Findelhaus, Narrenstüblein, dazu Brauerei und Zehntstadel.

Nach einem Brand 1477 wird die Kirche St. Peter und Paul als elegante zweischiffige Halle 1480-1484 neu errichtet, 1617 wird das Obergeschoss des Turmes durch Baumeister Conrad Hölderlin im luftigen Barockstil umgewandelt. 1709 überzieht der Wessobrunner Meister Matthias Stiller den Kirchenraum mit deftig-prachtvollem Stuck, Zeichen der kreuzherrlichen Gegenreformation in der lutherischen Stadt, mit deren Rat bis zur Säkularisation stets ein freundlich-gespanntes Verhältnis herrscht. Nach der Profanierung verwandelt der Staat die Kirche in eine Lagerhalle und zieht Zwischenböden ein, die bis in das 20. Jahrhundert das Bild der Kirche heftig verschandeln. Gleichzeitig gestaltet man die Nordfassade zur Kalchstraße hin mit schweren klassizistischen Stuckformen um.

Inzwischen ist die ehemalige Prälatur in Wohnungen und in das Zollamt umgewandelt, das nördliche Gewölbesegment der Dürftigenstube in die Passage der „Spitalbögen“ umgebaut worden, in die man vom Hallhof her durch die Passage gelangen kann. Nach 1945 ist die Stadt in den Besitz der Kirche gelangt, die sie nach kleineren Renovationen als Ausstellungssaal benützt. Mittlerweile wurde auch der ganze weitere Klosterkomplex städtisch und damit war der Weg frei für eine seit Jahrzehnten geplante grundlegende Restaurierungsmaßnahme mit dem Ziel, das Gebäude zum Zwecke der städtischen Sing- und Mu-



Kreuzherrnkirche - Hallhof

sikschule umzugestalten. Mit tatkräftiger finanzieller Unterstützung der Sparkasse Memmingen-Lindau-Mindelheim, der MEWO und mit staatlicher Hilfe, getragen von einer großen Spendenbereitschaft der Einwohnerschaft, die sich stark mit diesem Bauwerk identifiziert, wurden 2003 die Bauarbeiten beendet. Der alte Glanz des Kreuzherrnklosters ist erneut sichtbar und die Stadt nach dem Antonierhaus um einen weiteren baulichen und geschichtlichen Höhepunkt reicher.

Uli Braun

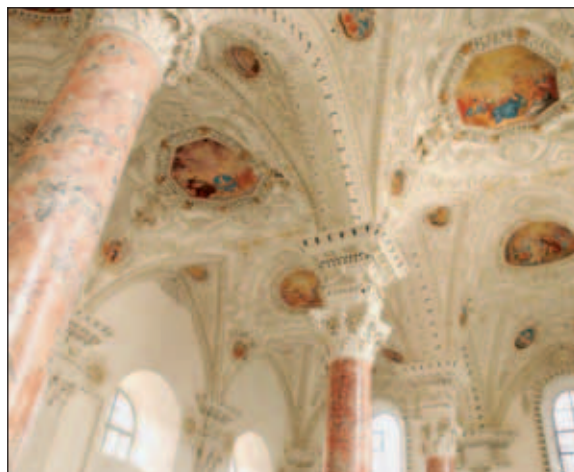

Sichelbein-Malerei

Kultur Museen in Memmingen



Hermansbau – Stadtmuseum

Museales in Memmingen, das beginnt mit den Vorläufern des heutigen Stadtmuseums im Jahre 1885. Damals gründete sich der Altertumsverein Memmingen und es begann eine Sammlungstätigkeit, die heute für Besucher und Bürgerschaft drei Museumsgebäude mit insgesamt fünf Einrichtungen bereithält. Auf die längste Tradition zurückblicken kann das heute im spätbarocken Stadtpalais Hermansbau untergebrachte Memminger **Stadtmuseum**. In großzügigen Zimmerfluchten mit zum Teil originaler Ausstattung präsentiert sich dem Besucher ein Streifzug durch die Memminger Kunst- und Kulturgeschichte. Einen Schwerpunkt dabei bildet die 1999 eröffnete und in der Nachfolge einer bayerischen Landesausstellung

gestaltete Abteilung zum Alltag in der ehemals evangelischen Reichsstadt. Abteilungen zur Vor- und Frühgeschichte, zur Rechts-, Kirchen- und Zunftgeschichte Memmingens erlauben einen tiefen Blick in die Vergangenheit. Eindeutlich auch die Darstellung jüdischen Lebens in Memmingen bis zu seiner Vernichtung durch den Nationalsozialismus. Kunsthistorische Höhepunkte des Rundgangs sind die Galerie mit Gemälden des in Memmingen geborenen Barockmalers Johann Heiß und die Fayencen aus der Künersberger Manufaktur, die heute zu den begehrtesten Beispielen der europäischen Feinkeramik zählen. Ebenfalls beherbergt der Hermansbau, der vor allem durch seine gutgegliederte Rokoko-Fassade beeindruckt und mit seinem

schönen Innenhof und dem großzügigen Treppenhaus an einen südländischen Palazzo erinnert, das **Heimatmuseum Freudenthal/Alt Vater**, das im August 1956 anlässlich der Patenschaftsübernahme der Stadt Memmingen über die ehemalige deutsche Bevölkerung in Stadt und Kreis Freudenthal eingerichtet wurde. In mehreren Ausstellungsräumen wird fundiert über die Geschichte und Kultur dieser sudeten-deutschen Stadt berichtet, aus der nach dem Ende des Zweiten Weltkrieges zahlreiche Neubürger nach Memmingen kamen. Die imposante Vierflügelanlage des Antonierhauses bildet den zweiten Museumsstandort in der Innenstadt von Memmingen. Erbaut in der zweiten Hälfte des 15. Jahrhunderts zählt es zu

den ältesten erhaltenen Gebäuden des Antoniterordens und zeigt zum größten Teil den originalen Bauzustand der Entstehungszeit. Seit 1996 die umfangreichen Sanierungsmaßnahmen abgeschlossen werden konnten, stehen hier zwei Spezialmuseen den interessierten Besuchern offen. Die Präsentation im **Antoniter-Museum** vermittelt die besondere Bedeutung dieses Hospitalordens, der sich der Behandlung des Mutterkornbrandes, einer im Mittelalter weit verbreiteten Roggenvergiftung widmete. Auf dem Wege der historischen Dokumentation werden das Wirken und Leben der Antoniter und ihre Verdienste in der Bekämpfung des „Antoniusfeuers“ erläutert. Neben der allgemeinen Ordensgeschichte stehen die Heilungsmethoden und der Betrieb eines mittelalterlichen Spezialkrankenhauses im Vor-

dergrund. Das **Strigel-Museum** ist der Mal- und Bildhauerkunst der Strigel gewidmet und zeigt einzigartige Werke der schwäbischen Spätgotik. Neben dem Bildschnitzer Ivo ist vor allem der Maler Bernhard Strigel als wichtiger Vertreter der alten Kunst am Übergang vom 15. zum 16. Jahrhundert bekannt. In der Ausstellung werden der Maler und seine Sippe nicht nur in ihrer kunsthistorischen Bedeutung gewürdigt, sondern auch deren gesellschaftliche Stellung und die Haltung zu den turbulenten religiösen Verhältnissen der Zeit beleuchtet. Ein Blick auf den Tätigkeitsbereich und die Arbeitsweise der Werkstätten soll den Besucher in die Welt der spätmittelalterlichen Künstler einführen.

Im ehemaligen königlichen Bayerischen Postgebäude, erbaut 1901 und direkt

neben dem Memminger Bahnhof gelegen, präsentiert sich seit Herbst 2005 die **MEWO-Kunsthalle**. Als Ort für die Kunst des 20. und 21. Jahrhunderts, beherbergt die neue Kulturstätte die städtischen Sammlungen zu den in Memmingen geborenen Malern Max Unold (1885-1964) und Josef Madlener (1881-1967) und zeigt Sonderausstellungen zur zeitgenössischen und gegenwartsbezogenen Kunst. Im Dachgeschoss lädt eine umfangreiche Graphiksammlung zum Entdecken und Genießen ein. Der Betrieb der MEWO-Kunsthalle fußt auf einer Partnerschaft zwischen der Stadt Memmingen und dem Hauseigentümer, der „Memminger Wohnungsbau eG“. Mit dieser großzügigen Sponsorenunterstützung wurde der Stadt eine erhebliche Ausweitung ihres Kulturangebots ermöglicht.



Antonierhaus



Stadtmuseum

Hermansbau, Zangmeisterstraße 8
 Mai – Oktober
 Di. – Sa. 10 – 12 u. 14 – 16 Uhr
 So. 10 – 16 Uhr
 Telefon: 0 83 31/8 50-1 34



Antoniter-Museum

Antonierhaus, Martin-Luther-Platz 1
 Di. – Sa. 10 – 12 u. 14 – 16 Uhr
 So. 10 – 16 Uhr
 Telefon: 0 83 31/8 50-2 45



Strigel-Museum

Antonierhaus, Martin-Luther-Platz 1
 Di. – Sa. 10 – 12 u. 14 – 16 Uhr
 So. 10 – 16 Uhr
 Telefon: 0 83 31/8 50-2 45



Heimatomuseum Freudenthal/Altwater

Hermansbau, Zangmeisterstraße 8
 Mai – Oktober
 Di. – Sa. 10 – 12 u. 14 – 16 Uhr
 So. 10 – 16 Uhr
 Telefon: 0 83 31/8 50-1 34

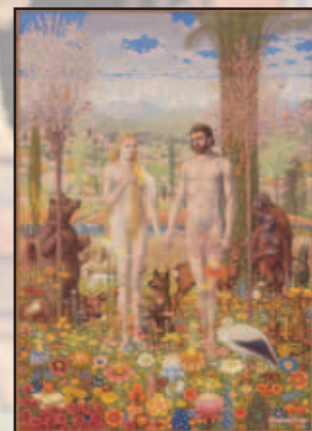

MEWO-Kunsthalle Alte Post

Städtische Sammlungen
 Josef Madlener und Max Unold
 Sonderausstellungen zur Gegenwartskunst
 Bahnhofstraße 1
 Di. – So. 11 – 17 Uhr
 Telefon: 0 83 31/8 50-7 71

Kulturelle Einrichtungen

Stadtarchiv

Grimmelhaus, Ulmer Straße 19
Tel. 850-143, Fax 850-149
E-Mail: stadtarchiv@memmingen.de
Internet:
www.stadtarchiv.memmingen.de
Archivalien und Urkunden zur
Stadtgeschichte
Öffnungszeiten:
Mo bis Do 8 – 12 Uhr und 14 – 16 Uhr,
Fr 8 – 12 Uhr
Lesesaal: Di bis Do 14 – 17 Uhr
oder nach Vereinbarung

Stadtbibliothek

Antonierhaus, Martin-Luther-Platz 1
Freihandbibliothek
(70.000 Medieneinheiten)
Tel. (Verbuchung) 850-155,
(Auskunft) 850-156,
(Leitung) 850-157, Fax 850-158
E-Mail:
stadtbibliothek.memmingen@t-online.de
Internet: www.memmingen.de
Öffnungszeiten:
Di und Do 10 – 18.30 Uhr,
Mi und Fr 13 – 17.30 Uhr, Sa 10 – 12 Uhr
Zweigstelle Theodor-Heuss-Schule
(in den Ferien geschlossen),
Machnigstraße 6
Öffnungszeiten:
Mi 10 – 12 Uhr und 14 – 17 Uhr,
Do 14 – 17 Uhr

Wissenschaftliche Stadtbibliothek

Grimmelhaus, Ulmer Straße 19
Tel. 850-131, Fax 850-149
E-Mail: kulturamt@memmingen.de
ca. 50.000 Bände,
wertvolle Handschriften und Frühdrucke
Öffnungszeiten:
Mo bis Do 8 – 12 Uhr und 14 – 16 Uhr,
Fr 8 – 12 Uhr
oder nach Vereinbarung

Stadtmuseum im Hermansbau mit Heimatmuseum Freudenthal/Altwater

Zangmeisterstraße 8
Tel. 850-134, Fax 850-134
E-Mail: stadtmuseum@memmingen.de
Geschichte der Reichsstadt; Funde aus
der Vor- und Frühgeschichte, Zeugnisse
der Kunst und des Kunstgewerbes der
Stadt; Gemälde und Zeichnungen von
J.F. Sichelbein, E.F. Küchlin, J. Heiß;
Künersberger Fayencen; Mobiliar und
Porträts des Patriziats; Geschichte der
Juden in Memmingen. Historische Quel-
len und Dokumente zur Geschichte der
sudetendeutschen Stadt Freudenthal,
Patentstadt Memmingsens seit 1956
Öffnungszeiten (Mai bis Oktober):
Di bis Sa 10 – 12 Uhr und 14 – 16 Uhr,
So und Feiertag 10 – 16 Uhr



Heiliger Antonius aus dem 15. Jahrhundert im Antonitermuseum



Strigel-Museum

Strigel-Museum und Antoniter-Museum im Antonierhaus

Martin-Luther-Platz 1
Tel. 850-246, Fax 850-246
E-Mail:
antonitermuseum@memmingen.de
Mal- und Bildhauerkunst der Memming-
er Künstlerfamilie Strigel, einzigartige
Werke der schwäbischen Spätgotik und
Frührenaissance; Einblicke in die Arbeits-
weise der spätmittelalterlichen Künstler-
werkstätten; historische Dokumente des
Krankenpflegeordens der Antoniter und
ihres Hospitals in Memmingen.
Öffnungszeiten:
Di bis Sa 10 – 12 Uhr und 14 – 16 Uhr,
So und Feiertag 10 – 16 Uhr

MEWO-Kunsthalle

Bahnhofstraße 1

Tel. 850-171, Fax 850-772

E-Mail: mewo.kunsthalle@memmingen.de

Im ehemaligen königlichen Bayerischen Postgebäude, erbaut 1901 und direkt neben dem Memminger Bahnhof gelegen, befindet sich seit dem Jahr 2005 die MEWO-Kunsthalle.

Als Ort für die Kunst des 20. und 21.

Jahrhunderts präsentieren sich dort

Sonderausstellungen zur zeitgenössischen und gegenwartsbezogenen Kunst.

Daneben beherbergt die Kunsthalle die

städtischen Sammlungen zu den in Memmingen geborenen Malern Josef Madlener (1881-1967) und Max Unold (1885-1964) und die aus Stiftungen hervorgegangenen Graphikbestände zu Johann Gottlieb Prestel (1739-1808) und Wolfgang Niesner (1925-1994). Der Betrieb der MEWO-Kunsthalle Alte Post fußt auf einer Partnerschaft zwischen der Stadt Memmingen und dem Hauseigentümer, der „Memminger Wohnungsbau eG“.

Öffnungszeiten:

Di bis So und Feiertag 11 – 17 Uhr

Memminger Meile

Jährlich wiederkehrendes, städtisches Festival für Kunst und Kultur. 18 Tage Musik, Kabarett, Comedy im Kulturzelt auf dem Gelände des Stadtparks „Neue Welt“ und in Kirchen und Sälen der Innenstadt.

Konzeption und Organisation:

Städtisches Kulturamt, Grimmelhäuser, Ulmer Straße 19,

Tel. 850-131, Fax 850-149

E-Mail: kulturamt@memmingen.de

Internet: www.meile.memmingen.de

Ausstellungen

Kreuzherrnsaal, Hallhof 5

Antoniersaal, Martin-Luther-Platz 1

Städtisches Kulturamt, Grimmelhäuser, Ulmer Straße 19

Tel. 850-131, Fax 850-149

E-Mail: kulturamt@memmingen.de

Parishaus, Ulmer Straße 9

ständige Unold-Ausstellung

Sa und So 10 – 12 Uhr,

Mi 15 – 17 Uhr

Kulturzentrum Kaminwerk

Anschützstraße 1, Tel. 991199

Internet: www.kaminwerk.de

E-Mail: info@kaminwerk.de

Ansprechpartner:

Programm: Herr Thomas Kästle

Marketing: Herr Matthias Ressler

Technik: Herr Rainer Schneider



MEWO-Kunsthalle

Kultur

Stadthalle



Stadthalle

Die Stadthalle Memmingen, Ausdruck lebendigen Bürgersinns und eines gesunden Vertrauens in die Zukunft, ist seit der Eröffnung im Januar 1984 sowohl Mittelpunkt des kulturellen Lebens als auch in zunehmendem Maße Stätte bürgerschaftlicher Begegnungen geworden. Die Stadthalle, nur wenige Gehminuten vom Marktplatz entfernt, greift die im Bereich der Ulmer Vorstadt charakteristische Struktur der Dächer sowohl in Richtung als auch Dimensionen auf und konnte so in die bestehende Bebauung eingebunden werden. Hinter der architektonisch eigenwilligen Fassade verbirgt sich ein hochtechnisiertes Gebäude, das in seiner Konzeption und Einrichtung dem Stand der Technik entspricht.

In seinem Inneren hält es die Einrichtungen bereit, die von einer modernen Mehrzweckhalle allgemein erwartet werden. Säle und Nebenräume bieten sich durch den möglichen Wechsel der Ausstattung für die verschiedensten Veranstaltungen an.

Der große Saal ist gekennzeichnet durch große Raumhöhe mit viel Tageslicht. Er nimmt bei Reihenbestuhlung über 1.000 Personen auf – bei Tischbestuhlung sind es rund 800 Plätze; er hat einen ebenen Saalboden mit variabler Nutzung und eine Galerie mit ansteigenden Stufen. Die Bühne wird mit ihren technischen Einrichtungen allen Anforderungen einer echten Mehrzweckhalle gerecht. Die Einsatzmöglichkeit wird durch das vor der Bühne liegende Orchesterpodium noch erweitert. Auf der Bühne selbst befinden sich drei Podien, die einen terrassenförmig gestaffelten Aufbau ermöglichen. Die Bühnenbeleuchtung hat ihre Zentrale in einer eigenen, hinter dem Zuschauerbereich angeordneten Regiekabine.

Moderne Ausstattungs- und Tagungstechnik steht für Veranstaltungen jeder Art zur Verfügung. Die behindertengerecht gebaute Halle ist seit 2005 auch mit einer Schwerhörigeninduktionsschleife ausgestattet.

Der kleine Saal – vom großen durch die Wandelhalle räumlich getrennt – eignet sich sowohl für gesellschaftliche als auch für kulturelle Veranstaltungen kleineren Zuschnitts und bietet bis zu 200 Personen Platz. Für die Bewirtschaftung der Säle steht eine modern ausgestattete, direkt angrenzende Küche zur Verfügung.

Während die Saalebene auf der Höhe des Stadtgrabengeländes liegt, schließt das großzügig angelegte Garderobefoyer an das Niveau des tiefer liegenden Stadthallenvorplatzes an. Es ist durch direkte Zugänge – behindertengerecht –

Ausdruck lebendigen Bürgersinns

mit einer mehrgeschossigen Tiefgarage, die sich unter der Stadthalle und dem Grimmelschanzenpark befindet, verbunden. Diese dient als Parkangebot sowohl für die Innenstadt als auch für die Stadthalle bei Veranstaltungen. Ein- und Ausfahrt erfolgen vom Königsgraben, der Hauptaussgang mündet unter dem Vordach des Haupteingangs der Halle. Mit dem Hotelangebot in Memmingen sind auch die notwendigen Voraussetzungen für Kongresse und Tagungen gegeben. Dazu trägt nicht zuletzt die Verkehrszentralität der Stadt Memmingen am Schnittpunkt zweier bedeutender internationaler Fernstraßen, der BAB 7 und der BAB 96, bei. Per Bahn mit IC/EC-Anbindung ist Memmingen ebenso gut erreichbar. Am schnellsten aber gelangt man mit dem Flugzeug nach Memmingen. Der neue Allgäu-Airport Memmingen ist nur 10 Minuten vom Stadtzentrum entfernt.



Stadthalle, großer Saal

Die Stadthalle wurde im Januar 2009 fünfundzwanzig Jahre alt. Das letzte Betriebsjahr 2010 weist nicht weniger als 236 Veranstaltungen an 225 Veranstaltungstagen auf, verbunden damit waren 383 Raumbesetzungen. Allein im Jahr 2010 besuchten rund 67.000 Gäste Veranstaltungen in der Stadthalle. Diese Zahlen sind der beste Beweis dafür, wie

richtig die Entscheidung des Stadtrates am 15.10.1979 war, für dieses Jahrhundertbauwerk „grünes“ Licht zu geben. Die Stadthalle, als Bürgerzentrum konzipiert, hat in der Vergangenheit mehr als einmal unter Beweis gestellt, dass der richtige Rahmen immer gewährleistet wird. Es bleibt zu hoffen, dass die Publikumsgunst und der bisherige Zuspruch auch künftig anhalten.



**BRAUEREI-GASTHOF
LAUPHEIMER**



Gasthof der Familienbetriebe
seit 1888

★★★★
SUPERIOR

LAUPHEIMER
Dorfstr. 19
87784 Westerheim-Günz
Tel. 08 336-76 63
info@laupheimer.de
www.laupheimer.de

**ZWEIMAL himmlisch gut Essen & Schlafen
– erfolgreich Tagen & Freizeit gestalten**





★★★★
Engelkeller
RESTAURANT & HOTEL

Engelkeller
Königsgraben 9
87700 Memmingen
Tel. 08 331 - 98 444 90
info@engelkeller.de
www.engelkeller.de

Sing- und Musikschule

Die Sing- und Musikschule der Stadt Memmingen blickt auf eine über 80-jährige Tradition zurück. Zur Zeit werden etwa 750 Schülerinnen und Schüler von 34 Lehrkräften unterrichtet. Durch zahlreiche Konzerte und viele Preisträger bei den unterschiedlichsten Wettbewerben konnte sich die Sing- und Musikschule zu einer der wichtigsten kulturellen Einrichtungen in Memmingen etablieren. Seit dem Schuljahr 2010/11 bieten wir für die ganz Kleinen ab etwa 1 1/2 Jahren „Eltern/Kind“-Gruppen an. Mit 4 Jahren wird für die Kleinen in der „Musikalischen Früherziehung“ ein erster Grundstock gelegt. In Singklassen, Jugendchor und Singschulchor pflegt die Sing- und Musikschule neben dem Vokalunterricht eine langjährige Singtradition. Darüber hinaus wird Unterricht für Klavier, Gitarre und Blockflöte und die meisten Orches-

terinstrumente durch fachlich qualifizierte Lehrkräfte erteilt. In den Kinder- und Jugendorchestern, collegium musicum sowie den verschiedensten Ensembles können sich die Schülerinnen und Schüler zusätzlich musikalisch betätigen. Mit Beginn des Schuljahres 2001/2002 wurde eine Abteilung „Musik mit Behinderten“ eingerichtet. Seit letztem Schuljahr findet immer Freitag morgens das „Ensemble 60+“ statt. Hier können „Junggebliebene“ gemeinsam musizieren. Neue Mitspieler und Mitsänger können sich jederzeit von Montag – Freitag vormittags und Donnerstag Nachmittag an das Sekretariat der Sing- und Musikschule, Hallhof 5, Tel. 850-138, wenden. Über das Internet sind wir ebenfalls für Sie erreichbar unter www.musik.memmingen.de. Anmeldeschluss für neue Schüler ist Ende Mai jeden Jahres.



Singschulchor vor dem Rathaus

Stadtarchiv

Das Stadtarchiv als modernes Dokumentationszentrum für politische, gesellschaftliche und wirtschaftliche Aspekte der Memminger Stadtgeschichte archiviert Unterlagen der Stadtverwaltung, private Nachlässe und zeitgeschichtliche Sammlungen (Plakate, Fotografien, Pläne, Drucksachen, Presseauschnitte, Festschriften, Mitteilungsblätter), sofern diesen ein bleibender Wert für die Nachwelt zugeschrieben werden kann. Die Bestände des Stadtarchivs umfassen mehr als 1.400 lfd. Meter und reichen bis ins 13. Jahrhundert zurück. Herauszuheben sind für die Zeit vor 1803 die Urkunden, Bände und Akten von Reichsstadt, reichsstädtischen Klöstern, Stiftungen und Zünften,

für die Zeit nach 1803 die Akten und Protokolle der Magistratsregistratur und der Stadtverwaltung.

Die Benützung der Dokumente im Stadtarchiv für wissenschaftliche, heimat- oder familiengeschichtliche Anliegen ist grundsätzlich frei; für Gruppen, Vereine oder Schulklassen können Archivführungen vereinbart werden. Der Lesesaal im Grimmelhäus (Ulmer Straße 19) ist regelmäßig Dienstag bis Donnerstag von 14 – 17 Uhr oder nach Vereinbarung geöffnet. Dort befindet sich eine Freihandbibliothek mit Handbüchern, Monographien und Zeitschriften zur bayerischen, schwäbischen und Memminger Geschichte.

Nähere Informationen über Quellen und Literatur zur Geschichte von Memmingen und seiner Umgebung unter: www.stadtarchiv.memmingen.de.



Stadtarchiv, Lesesaal



Stadtarchiv, Magazin

Feste, Märkte und kulturelle Veranstaltungen



Kinderfest



Fischertag



Christkindlesmarkt

© Sabine Ollig

- | | |
|-----------------------------|--|
| Ende Januar | Galaball der Stadt Memmingen |
| Anfang Mai | „Memmingen blüht“ – bunter Familieneinkaufstag |
| Anfang Juni | Straßenfest der Behinderten-Gruppen |
| Mitte Juni – Mitte Juli | „Memminger Meile“ – Sommerliches Kulturfestival |
| Mitte Juni | Stadtfest |
| Ende Juni | Internationales Fest der Kulturen |
| Mitte/Ende Juli | Traditionelle Heimatfeste: Kinderfest und Fischertag |
| Juli/August | Sommerfest – Spiel, Sport und Spaß im Stadtpark |
| | Neue Welt |
| Mitte September | Memminger Altstadtlauf |
| Mitte Oktober | Jahrmarkt mit Vergnügungspark |
| ab Anfang Dezember | Christkindlesmarkt |
| jeden Dienstag und Samstag | Wochenmarkt |
| alle 2 Jahre (Mitte Januar) | Faschings-Nachtumzug (2013, 2015) |
| alle 2 Jahre | AllgäuSchau, Messe und Markt (Mai/Juni 2013, 2015) |
| alle 2 Jahre | Memminger Naturheiltage (November 2012, 2014) |
| alle 2 Jahre | Memminger Gesundheitstage (November 2013, 2015) |
| alle 4 Jahre | Wallenstein-Spiele (Ende Juli/Anfang August 2012) |
| alle 4 Jahre | Verleihung des Memminger Freiheitspreises 1525 (März 2013) |



Stadtfest

Branchenverzeichnis

Liebe Leserinnen, liebe Leser!

Sie finden hier eine wertvolle Einkaufshilfe: einen Querschnitt leistungsfähiger Betriebe aus Handel, Gewerbe und Industrie, alphabetisch geordnet. Alle diese Betriebe haben die kostenlose Verteilung Ihrer Broschüre ermöglicht. Weitere Informationen finden Sie im Internet unter www.alles-deutschland.de.

Branchen	Seite
Altenheime	60, 61, 63
Ambulante Dienste	63, 64
Bank	U2
Baugenossenschaft	34
Betonbaumaschinen	83
Elektromagnete	U4
Energieversorgung	34, U3
Erdgas	34
Existenzgründerzentrum	87
Fahrzeugbau für Schwertransporte	80
Fotostudio	91
Gesundheitskasse	59
Häusliche Krankenpflege	63
Hotel	21
Krankenhaus	59
Landestheater Schwaben	13
Logistik	83
Lohnsteuerhilfe	24
Museen	17
Pflegeheime	60, 61
Praxisklinik	67
Restaurants	21
Sanitätshaus	64
Schaumstoffe	81
Seil- und Hebeteknik	81
Seniorenheim	67
Sozialdienste	63
Umweltschutz	90
Warenhaus	11
Werkstatt für Menschen mit Behinderung	65
Wohnungsbau	85

U = Umschlagseite

LOHNSTEUERHILFE BAYERN E. V.



Vom Frosch zum Prinz?
Wir versuchen Ihre Wünsche zu erfüllen...

Wir zeigen Ihnen gerne - im Rahmen einer Mitgliedschaft begrenzt nach § 4 Nr. 11 StBerG - alle Möglichkeiten auf, um Ihre Steuervorteile zu nutzen.

Beratungsstelle Memmingen
zertifizierte Beratungsstellenleiterin Iris Bamberg

Schlachthofstr. 49 - 87700 Memmingen

Tel. (08331) 96 03 01
E-Mail LHB-0745@lohi.de

Städtepartnerschaften, Freundschaften, Patenschaften



Städtepartnerschaften

1976: Partnerschaft mit der **Stadt Glendale in Arizona / USA**
Glendale liegt in unmittelbarer Nachbarschaft zu Phoenix, der Hauptstadt des US-Bundesstaates Arizona.



1981: Partnerschaft mit der **Provinz Teramo / Abruzzen**, Italien.



1986: Partnerschaft mit der **Stadt Teramo / Abruzzen**, Italien
Teramo liegt zwischen der Adria und dem Gebirgszug des Gran Sasso in den Apeninen.



1990: Partnerschaft mit der **Stadt Auch / Dept. Gers**, Frankreich
Die Stadt Auch zählt rund 28.000 Einwohner und ist die Hauptstadt der Gascogne.



1990: Partnerschaft mit der **Lutherstadt Eisleben**, Deutschland
Die Lutherstadt Eisleben liegt im Bundesland Sachsen-Anhalt und zählt rund 26.000 Einwohner.

2009: Partnerschaft mit **Kiryat Shmona / Israel**
Kiryat Shmona zählt ca. 22.000 Einwohner und liegt im Nordbezirk Israels, am nordwestlichen Rand der Huleebene.

2009: **Karatas / Provinz Adana**, Türkei
Karatas hat rund 12.000 Einwohner und liegt direkt am Mittelmeer.

2009: Partnerschaft mit **Litzelsdorf, Burgenland / Österreich**
Litzelsdorf ist ein Ort mit rund 1.500 Einwohnern, der im reizvollen mittleren Burgenland liegt.

2009: **Tschernigiv / Ukraine**
Tschernigiv im Norden der Ukraine zählt rund 350.000 Einwohner und ist Sitz zahlreicher ukrainischer Verwaltungseinrichtungen.

Freundschaften

Colmar, Elsass / Frankreich
Die Stadt Colmar zählt rund 65.000 Einwohner und ist nach Straßburg und Mülhausen die zweitgrößte Stadt im Elsass.

Patenschaft

1955/56 Übernahme der Patenschaft für Stadt und Kreis Freudenthal / Altvater im Sudetenland.

Die Memminger Stadtteile und Bürgerausschüsse

Amendingen

Eingemeindet seit 1972
Stadtteilreferent im Stadtrat:
Wolfgang Courage (CRB)
Bürgerausschussvorsitzender:
Bernhard Höfelmayr, Untere Straße 31,
87700 Memmingen, Tel. 48361

Dickenreishausen

Eingemeindet seit 1976
Stadtteilreferent im Stadtrat:
Helmuth Barth (CRB)
Bürgerausschussvorsitzende:
Hannelore Groß, Krettlerweg 12,
87700 Memmingen, Tel. 89399

Steinheim

Eingemeindet seit 1976
Stadtteilreferent im Stadtrat:
Gerhard Neukamm (CSU)
Bürgerausschussvorsitzender:
Ralf Hempfer, Lerchenstraße 24,
87700 Memmingen, Tel. 494943

Buxach/Hart

Eingemeindet seit 1972
Stadtteilreferent im Stadtrat:
Manfred Bretzel (FW)
Bürgerausschussvorsitzender:
Jürgen Franz, Haldenweg 35,
87700 Memmingen, Tel. 984467

Eisenburg

Eingemeindet seit 1976
Stadtteilreferent im Stadtrat:
Karl Standhartinger (CSU)

Volkraathofen und Ferthofen

Eingemeindet seit 1978
Stadtteilreferent im Stadtrat:
Wolfgang Nieder (SPD)
Bürgerausschussvorsitzender:
Richard Groß, Im Oberdorf 10,
87700 Memmingen, Tel. 61831

Benutzerfreundliches Parken in Memmingen

Mit der Fertigstellung des Neubaus Parkhaus Steinbogenstraße Ende 1999 hat sich die Kapazität der Memminger Parkhäuser auf 1.393 Plätze erhöht. Hinzurechnen sind die 240 (Winter) bzw. 250 (Sommer) Stellplätze im Kaufhaus Karstadt und die 531 Plätze des Klinikum-Parkhauses in der Bismarckstraße sowie 127 Stellplätze im Parkhaus Siebendächer „Neue Schranne“.

Durch die Einführung des Parkleitsystems 1995 wurde der Parksuchverkehr deutlich verringert. Von den Einfahrtsstraßen bis in die Innenstadt wird dem Autofahrer auf beleuchteten Tafeln angezeigt, in welchem Parkhaus noch Platz ist, welches bereits besetzt oder geschlossen ist. Die Angaben werden computergesteuert permanent aktualisiert, so dass der Autofahrer von jedem Standort aus die beste Parksituation in den Parkhäusern beurteilen kann und zu dem jeweils naheliegendsten freien Parkplatz geleitet wird.

Dem Anspruch, Einkaufsstadt zu sein, wird nicht zuletzt durch günstige Parkgebühren Rechnung getragen; in den Parkhäusern Schwesterstraße, Krautstraße, Steinbogenstraße, Klinikum und der Tiefgarage Stadthalle kostet das Parken je angefangener Stunde lediglich 0,50 € (täglich maximal 5,00 €, im Parkhaus Klinikum 3,00 €). Seit Ende 1999 ist es in diesen Häusern (ausgenommen Klinikum) auch möglich, mit der Geldkarte von Banken und Sparkassen in das Parkhaus einzufahren und direkt an der Ausfahrt zu bezahlen.

Im Innenstadtbereich gibt es für Kurzzeitparker an Parkuhren 22 Plätze, an Parkautomaten sind es 595 Plätze sowie 54 Parkplätze mit Parkscheibe. Für Behinderte stehen darüber hinaus 26 Plätze zur Verfügung. Die Parkgebühren in der Innenstadt (1/2 Stunde 0,50 €) gelten an Werktagen von 9 – 19 Uhr, in der übrigen

Zeit ist das Parken kostenlos. Seit dem Jahr 2000 ist es auch hier möglich, mit Geldkarte zu zahlen.

Am Altstadtrand von Memmingen befinden sich zahlreiche kostenlose Parkplätze für Langzeitparker, so unter anderem 280 Plätze in der Augsburgener Straße.

Fahrradparkhaus

Rund 480 m² groß ist das Fahrradparkhaus, das von der Stadt im Jahre 2004 in Betrieb genommen wurde. Es steht südlich des Bahnhofs – zwischen dem Zentralen Omnibusbahnhof und den Gleisen der Deutschen Bahn AG. Das Fahrradparkhaus bietet für etwa 253 Fahrräder Platz und beinhaltet 23 absperrbare Fahrradboxen.

Parkhäuser und zentral gelegene Parkplätze

Parkhaus Firma Karstadt	250 Plätze (Sommer) 240 Plätze (Winter)
Parkhaus Klinikum	531 Plätze
Parkhaus Krautstraße	278 Plätze
Parkhaus Schwesterstraße	335 Plätze
Parkhaus Siebendächer „Neue Schranne“	127 Plätze
Tiefgarage Stadthalle	450 Plätze
Parkhaus Steinbogenstraße	330 Plätze
Fahrradparkhaus Bahnhof	253 Plätze

Schranneplatz · Rossmarkt · Weinmarkt · Hallhof · Westertorplatz · Schererstraße · Augsburgener Straße · Bahnhofstraße

Das Parkleitsystem leitet den Parksuchenden über beleuchtete Hinweistafeln mit den aktuellen Anzeigen „frei“, „belegt“ oder „geschlossen“ in die Memminger Parkhäuser.



Fahrradparkhaus

Das Memminger Stadion und seine Fußballarena



Stadion mit Tribüne

Die im Juli 2007 eröffnete Fußballarena wurde nach dem Aufstieg des Lokalmatadors FC Memmingen in die Regionalliga im Sommer 2010 den Sicherheitsbestimmungen gemäß umgerüstet. Dadurch erfolgte teilweise eine Umfriedung des Stadions, die Einzäunung des Spielfeldes im Stehplatzbereich, sowie die Schaffung eines Gästeblocks mit eigenem Zugang.

Die Tribüne bietet 990 rote Tribünen-Sitzplätze, neun Medienarbeitsplätze, fünf Plätze in der Sprecherkabine und acht überdachte Plätze für Rollstuhlfahrer. Die betonierten Stehänge und die Tribüne bieten jetzt für 5.100 Zuschauer Platz. Unter bestimmten Auflagen bzw. mit Zusatztribünen, kann die Anzahl der Zuschauerplätze erhöht werden.

Der Kabinentrakt der Tribüne beinhaltet vier Kabinen und Duschräume, zwei Schiedsrichterräume, WC-Anlage einschließlich Behinderten-Toilette, Sanitäts- und Technikraum. Ein Spielertunnel gewährt direkten Zugang vom Kabinentrakt zum Spielfeld. Des Weiteren befindet sich in der Tribüne ein Kiosk für die Bewirtung. Ein VIP-Raum ermöglicht exklusive Bewirtung und bietet zudem eine direkte Sicht auf das Spielfeld.

Die vier Fluchtlichtmasten mit je 26 Meter Höhe ermöglichen nun auch Abendspiele. Die Fluchtlichtanlage entspricht somit den Anforderungen der Regionalliga und des Fernsehens für Live-Übertragungen. In der Arena befindet sich neben einer Analog-Uhr auch

eine Spielzeit- sowie Spielstandanzeige mit einer Größe von 3 x 1,5 Meter, die von einem Bedienpult in der Sprecherkabine funkgesteuert wird.

Neben der Arena beinhaltet das Stadiongelände noch zwei weitere Trainingsplätze, ein Kleinspielfeld und einen Kunstrasenplatz, eine Hoch- und zwei Weitsprunganlagen, eine Kugelstoßanlage, ein Beach-Volleyballfeld und eine 100 Meter Laufbahn.

Genügend Parkplätze befinden sich im Bereich der Stadionhalle sowie am Berufschulzentrum in der Bodenseestraße. Für PKW und Busse der Gäste fans steht der ausgeschilderte Parkplatz am Spitalmühlweg/Hühnerberg zur Verfügung.

Sport Eissporthalle

Mit der Fertigstellung der Eissporthalle im Dezember 1987 wurde nicht nur das ohnehin reichhaltige Angebot an Sportanlagen der Stadt abgerundet, damit fanden auch jahrelang geführte Diskussionen um die Verbesserung des Eislaufsports in Memmingen ein Ende.

Die außergewöhnliche Konstruktion des Daches bestimmt sowohl das äußere als auch das innere Erscheinungsbild. Die relativ flache Dachscheibe in Holzkonstruktion mit Stahlunterspannung wird von 7 Seilbindern getragen. 20 m hohe Zwillingspylone verleihen der Halle ihr unverwechselbares Äußeres. Diese Bauweise ermöglichte eine rundum verlaufende transparente Fassade. Im Inneren konnte die Halle völlig stützenfrei gebaut werden; ein Umstand, der für eine helle und heitere Sportstättenatmosphäre sorgt.

Für Zuschauer ist eine 3-seitige, hufeisenförmig angeordnete Tribüne mit ca. 1.000 Sitz- und 2.700 Stehplätzen vorhanden. Unter der westlichen Tribüne befinden sich im wesentlichen die Umkleide- und Sanitärräume der Sportler,

während unter der östlichen Tribüne überwiegend Technikräume für Heizung, Lüftung und Eisbereitung angeordnet sind. Der Raum unter der nördlichen Tribüne wird vom großen Anschallraum, der Cafeteria und den WC-Anlagen eingenommen.

Dass sich die Eissporthalle zum Publikumsmagneten entwickelt hat, beweisen die Besucherzahlen. In den letzten beiden Jahren kamen rund 130.000 Personen in die Eissporthalle: zum Schlittschuhlaufen, zu Eishockeyspielen und anderen Veranstaltungen. Damit wird unter Beweis gestellt, dass die Halle nicht nur den Ansprüchen des Eislaufens für alle – Breitensport, Schulsport, Leistungssport – Rechnung trägt, sondern auch den Anforderungen an eine wirtschaftliche Mehrfachnutzung gerecht wird. Die Eisnutzung beträgt wöchentlich durchschnittlich 90 Stunden, wobei rund 44 Stunden auf den Bereich Eishockey für Training und Spiele, 11 auf den Bereich Eiskunstlauf, 30 Stunden auf den öffentlichen Lauf und der Rest auf den Schullauf entfallen.

Öffnungszeiten:

Montag	09.30 – 11.30 Uhr	Publikumslauf
	14.00 – 16.00 Uhr	Publikumslauf
	19.00 – 21.00 Uhr	Abendlauf
Dienstag	09.30 – 11.30 Uhr	Publikumslauf
	11.45 – 13.30 Uhr	Erwachsenen- und Seniorenlauf
	14.00 – 16.00 Uhr	Publikumslauf
Mittwoch	09.30 – 11.30 Uhr	Publikumslauf
	14.00 – 16.00 Uhr	Publikumslauf
Donnerstag	09.30 – 11.30 Uhr	Publikumslauf
Freitag	09.30 – 11.30 Uhr	Publikumslauf
	14.00 – 16.00 Uhr	Publikumslauf
Samstag	14.00 – 16.00 Uhr	Publikumslauf
	19.00 – 21.30 Uhr	Discolauf
Sonntag	09.30 – 11.30 Uhr	Publikumslauf
	14.30 – 16.30 Uhr	Publikumslauf

Feiertage wie entsprechende Wochentage

**Die Eissporthalle ist geschlossen am:
Heiligabend und Silvester jeweils ab 12.00 Uhr**











Eissporthalle

Oberbürgermeister, Bürgermeister und Stadtrat

	Name	Partei	Anschrift	Telefon (Vorwahl: 08331)	Telefax	E-Mail
	Dr. Holzinger, Ivo Oberbürgermeister	SPD	Marktplatz 1, 87700 Memmingen	P: 850-100	G: 850-163	P: ob-mm@memmingen.de
	Böckh, Margareta 2. Bürgermeisterin	CSU	Untere Straße 16 1/2, Amendingen, 87700 Memmingen	G: 850-110 P: 82243	G: 850-163 P: 496954	G: margareta.boeckh@memmingen.de P: margareta@boeckh.de
	Börner, Helmut 3. Bürgermeister	FW	Honackerweg 17, 87700 Memmingen	P: 64895	P: 9610950	
	Abt, Alexander Stellv. Fraktionsvorsitzender	ödp	c.o. ödp Memmingen, Postfach 17 19, 87687 Memmingen	G: 100311 P: 494629	G: 100340	P: A_Alexander@gmx.de
	Barth, Helmuth	CRB	Römerhof 16, Amendingen, 87700 Memmingen	G: 12586	G: 12588	G: helmuth@tz-mm.de P: Ali.Barth@gmx.de
	Beer, Petra	SPD	An der Hohen Wacht 25 1/2, 87700 Memmingen	G: 0171 4357530 P: 981794	G: 89155	P: petra-beer@t-online.de
	Bischoff, Günther Stellv. Gruppensprecher	FDP	Hans-Böckler-Straße 32, 87700 Memmingen	P: 764712	P: 764713	
	Braun, Ulrich	FW	Tillystraße 14, 87700 Memmingen	G: 850-136 P: 61240	G: 850-149	
	Bretzel, Manfred Stellv. Fraktionsvorsitzender	FW	Stadtweiherstraße 21, 87700 Memmingen	G: 84716	G: 494329	P: info@dunkenberger.de
	Prof. Dr. Buchberger, Dieter Fraktionsvorsitzender	ödp	Unterer Prielweg 4, Dickenreishausen, 87700 Memmingen	G: 0731 50-28193 od.-28121 P: 962070	G: 0731 5028193 P: 962069	G: buchberger@fh-ulm.de P: du.buchberger@t-online.de

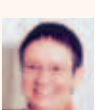
Stadt Memmingen **Oberbürgermeister, Bürgermeister und Stadtrat**

	Name	Partei	Anschrift	Telefon (Vorwahl: 08331)	Telefax	E-Mail
	Courage, Wolfgang Fraktionsvorsitzender	CRB	Scheidlinweg 3 1/2, Amendingen, 87700 Memmingen	P: 89442	P: 49380	P: wolfgang.courage@ t-online.de
	Diefenthaler, Herbert Stellv. Gruppensprecher	GRÜNE	Augsburger Straße 56, 87700 Memmingen	P: 88134	P: 5574	
	Feldmeier, Mechthild Stellv. Fraktionsvorsitzende	CSU	Mozartstraße 13, 87700 Memmingen	G: 87059 P: 87116	G: 48131 P: 89036	G: Cornelius-Memmingen@ t-online.de P: Mechthild@ Feldmeier-mm.de
	Ferk, Hans	CSU	Unterer Ottilienweg 17, Amendingen, 87700 Memmingen	P: 982966	P: 982965	P: hans.ferk@web.de
	Gotzes, Verena Stellv. Fraktionsvorsitzende	SPD	Zum Waldgarten 1, Volkratshofen, 87700 Memmingen	P: 69468	P: 76394	P: gotzesverena@gmx.de
	Gutermann, Stefan Fraktionsvorsitzender	CSU	Hart 11, Buxach, 87700 Memmingen	G: 82000 P: 80790	P: 74372	P: stefan.gutermann@ vr-web.de
	Güttler, Edmund	SPD	Machnigstraße 1, 87700 Memmingen	G: 9775-0 P: 62599	G: 9775-77	G: awo-seniorenheim- memmingen@t-online.de
	Häring, Werner Fraktionsvorsitzender	SPD	Stadtweiherstraße 24 A, 87700 Memmingen	P: 901250	P: 901251	P: whaering@t-online.de
	Hartge, Michael Stellv. Fraktionsvorsitzender	ödp	Stählinweg 11, 87700 Memmingen	P: 87995		P: michael.hartge@web.de
	Heuß, Albert Fraktionsvorsitzender	FW	Am Luginsland 1, 87700 Memmingen	P: 89168	P: 497128	G: albert.heuss@web.de
	Kästle, Thomas	SPD	Dickenreiser Weg 7, 87700 Memmingen	G: 9912007 P: 0171 3842712	G: 9912006	G: thomas.kaestle@ eloprop.com

	Name	Partei	Anschrift	Telefon (Vorwahl: 08331)	Telefax	E-Mail
	Dr. Melchinger, Horst	ödp	Waibelweg 15, Amendingen, 87700 Memmingen	P: 86767	P: 982417	P: Dr.Horst.Melchinger@ t-online.de
	Miller, Josef	CSU	Albert-Einstein-Straße 10 1/2, Amendingen, 87700 Memmingen	G: 089 41262644 P: 89986	G: 089 41261644 P: 48783	P: info@josef-miller.de
	Müller, Herbert	SPD	Hans-Böckler-Straße 13, 87700 Memmingen	G: 2727	G: 2780 P: 74459	P: heramu@t-online.de
	Neukamm, Gerhard Stell. Fraktionsvorsitzender	CSU	Unterer Kirchweg 5, Steinheim, 87700 Memmingen	P: 5894	P: 5879	G: neukamm-memmingen @t-online.de
	Nieder, Wolfgang	SPD	Baumerweg 3, 87700 Memmingen	P: 63529	P: 928716	P: wolfgangnieder@web.de
	Niggel, Hildegard	CSU	Hopfenstraße 23, 87700 Memmingen	P: 63465	G: 47014	P: hildegard@ hildegard-niggel.de
	Rogg, Sabine Stell. Fraktionsvorsitzende	CRB	Ulmer Straße 25, 87700 Memmingen	G: 609950 P: 82925		P: sabine.rogg@gmx.de
	Schmolzing, Maria	CSU	Mahdstraße 3a, Eisenburg, 87700 Memmingen	P: 80168		P: maria.schmoelzing@ gmx.de
	Prof. Dr. Schwarz, Josef	CSU	Pfälzerstraße 18, Amendingen, 87700 Memmingen	G: 64744 P: 84853	G: 61674	G: prof-schwarz@ sgw-mm.de
	Schwarzer, Norbert	CSU	Nordweg 56, 87700 Memmingen	P: 61100	P: 965618	P: norbert-scharzer@web.de
	Schweiger, Albert	Parteilos	Haußmannstraße 4, 87700 Memmingen	G: 983492 P: 494459	G: 983493	G: albert.schweiger- immobilien@t-online.de

Stadt Memmingen **Oberbürgermeister, Bürgermeister und Stadtrat**

	Name	Partei	Anschrift	Telefon (Vorwahl: 08331)	Telefax	E-Mail
	Spitz, Rolf	SPD	Dr.-Miedel-Straße 10a, 87700 Memmingen	G: 965911 P: 71253	G: 965912	G: Rolf.Spitz@dhl.com P: RSpitz@t-online.de
	Standhartinger, Karl	CSU	Ulmer Straße 20, 87700 Memmingen	P: 2243	G: 49316	
	Steiger, Corinna Stellv. Gruppensprecherin	GRÜNE	Lindenbadstraße 19, 87700 Memmingen	G: 498900 P: 86250	G: 498901	P: costeiger@web.de
	Dr. Steiger, Hans-Martin Stellv. Fraktionsvorsitzender	SPD	Dochtermannstraße 16, 87700 Memmingen	P: 73171		P: hama-steiger@web.de
	Such, Fritz	CSU	Münchner Straße 20, 87700 Memmingen	G: 4329 P: 84985	P: 981655	
	Thrul, Bernhard Gruppensprecher	GRÜNE	Waiblinger Straße 8, 87700 Memmingen	G: 952010 P: 71567	P: 901087	P: bthrul@web.de
	Wilhelm, Christiane Stellv. Fraktionsvorsitzende	CRB	Schweitzerstraße 13g, 87700 Memmingen	G: 4237	G: 982090	G: info@ Gesundheitsreisen.net
	Zelt, Hermann Stellv. Fraktionsvorsitzender	FW	Kreisauer Straße 22, 87700 Memmingen	G: 84007 P: 494508 M: 0172 8320458	G: 80039	G: h.zelt@ sanitaetshaus-zelt.de
	Zettler, Wolfgang	CSU	Augsburger Straße 84, 87700 Memmingen	G: 8560-0 P: 8560-60	G: 8560-40 P: 8560-422	G: W.Zettler@Zettler-bau.de P: W.Zettler@Zettler-bau.de



Stadtwerke Memmingen

Erdgas

sauber - praktisch - umweltfreundlich

Gaswerkstr. 17 – 87700 Memmingen

Öffnungszeiten: Mo. - Do.: 8.00 - 16.00
Fr.: 8.00 - 12.00

Sie erreichen uns auch bequem per:

Tel.: (0 83 31) 85 56-0 Fax: (0 83 31) 85 56-1 80

eMail: info@stadtwerke-memmingen.de

Internet: www.stadtwerke-memmingen.de

**Häuser und Wohnungen:
bauen, vermieten,
verkaufen, vermitteln,
betreuen, verwalten**



Siebendächer
Baugenossenschaft eG

Lindentorstraße 7
87700 Memmingen
Telefon: 08331 95 07-0
info@siebendaecher.de
www.siebendaecher.de



Verteilung der Referate

Referat	Referat/Amt	Stadtrat
Amendingen		Courage, Wolfgang
Buxach		Bretzel, Manfred
Denkmalpflege	51	Schweiger, Albert
Dickenreishausen		Barth, Helmuth
Eisenburg		Standhartinger, Karl
Erziehungsberatung	41.1	Steiger, Corinna
Feuerwehren	34	Heuß, Albert
Finanzen	20	Schwarzer, Norbert
Förderzentrum Reichshainschule	12	Thrul, Bernhard
Gewerbl. Berufsbildungszentrum, FOS/BOS	12	Ferk, Hans
Grundstücke	23	Gutermann, Stefan
Heimatfeste / Stadtkapellen		Niggel, Hildegard
Industrie, Handel, Gewerbe	32	Zettler, Wolfgang
Jugend	41	Kästle, Thomas
Kaufmännisches Berufsbildungszentrum / Marketing	12/16	Feldmeier, Mechthild
Kindergärten, Jugendhorte, Kinderkrippen	41.2	Schmölzing, Maria
Kinderspielplätze	55	Hartge, Michael
Kleingärten, Anlagen, Friedhöfe / Naturschutz	55	Dr. Steiger, Hans-Martin
Klinikum	Ref. 8	Häring, Werner
Kultur	13	Prof. Dr. Schwarz, Josef
Landestheater		Dr. Melchinger, Horst
Landwirtschaft und Forsten / Naherholung und Tourismus	62/16/23	Rogg, Sabine
Märkte, Messen	32	Spitz, Rolf
Senioren	40	Wilhelm, Christiane
Sing- und Musikschule	13.2	Diefenthaler, Herbert
Soziales	Ref. 4	Abt, Alexander
Sport	12	Such, Fritz
Stadtwerke	Ref. 7	Müller, Herbert
Steinheim		Neukamm, Gerhard
Stiftungen	24	Braun, Ulrich
Straßen, Beleuchtung	53	Bischoff, Günther
Technischer Umweltschutz / Volkstratshofen	53/61	Nieder, Wolfgang
Verkehr	37	Gotzes, Verena
Volkshochschule	17	Prof. Dr. Buchberger, Dieter
Volksschulen	12	Güttler, Edmund
Weiterführende Schulen	12	Beer, Petra
Wirtschaftsförderung	02	Zelt, Hermann

Organe der Stadt

Oberbürgermeister

Vorsitzender des Stadtrates und seiner Ausschüsse
Vollzieht Beschlüsse des Stadtrates und der Ausschüsse

Stadtverwaltung

4 Stabstellen
8 Referate mit 29 Ämtern

Stadtrat

Vorsitzender plus 40 ehrenamtliche Mitglieder: Davon 13 CSU, 9 SPD, 5 FW, 4 CRB, 4 ödp, 3 Bündnis 90/Die Grünen, 2 FDP
Der Stadtrat verwaltet die Stadt, soweit nicht der Oberbürgermeister selbstständig entscheidet.

Senate/Ausschüsse des Stadtrates

Soweit nicht Stadtratsplenum oder Oberbürgermeister zuständig.
Die Ausschüsse müssen in ihrer Zusammensetzung ein Spiegelbild des Stadtrates sein.

Bezeichnung	Oberbürgermeister	+ Stadträte
I. Senat:		
Finanz- und Wirtschaftsausschuss	1	+ 14
II. Senat:		
Umwelt-, Planungs- und Bauausschuss	1	+ 14
III. Senat:		
Kultur- und Stiftungsausschuss	1	+ 12
Personalsenat	1	+ 9
Vergabesenat	1	+ 9
Werkssenat	1	+ 9
Klinikumsenat	1	+ 9
Bauausschuss Realschulen	1	+ 9
Jugendhilfeausschuss	1	+ 5
= 15 stimmberechtigte		
+ 9 beratende Mitglieder		
Umlegungsausschuss	1	+ 2
Rechnungsprüfungsausschuss		6

Organisationsplan der Stadt Memmingen

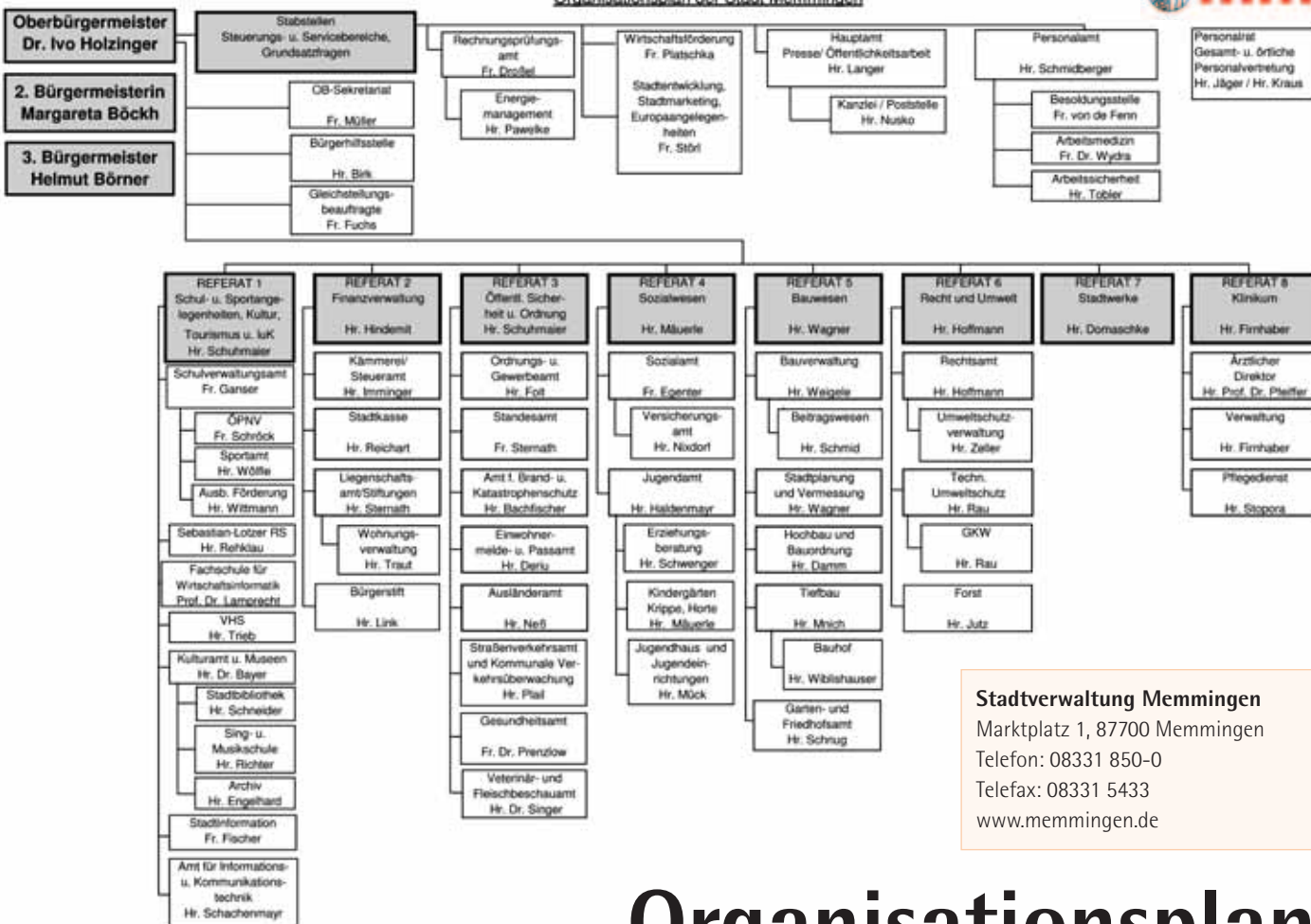

Stadtverwaltung Memmingen
 Marktplatz 1, 87700 Memmingen
 Telefon: 08331 850-0
 Telefax: 08331 5433
www.memmingen.de

Organisationsplan der Stadt Memmingen

Verzeichnis der vom Stadtrat gebildeten Senate, Ausschüsse und Beiräte, Beteiligung an Zweckverbänden sowie sonstigen Gremien

Stand: Januar 2012

Senate (beschließende Ausschüsse)

I. Senat

Finanz- und Wirtschaftsausschuss

Zusammensetzung:

Oberbürgermeister als Vorsitzender und 14 ehrenamtliche Stadtratsmitglieder.

Aufgabenbereich:

Finanz- und Vermögensverwaltung, öffentliche Aufgaben und private Entgelte (ohne Eigenbetriebe und Klinikum), Grundstückswesen einschließlich Miet- und Pachtangelegenheiten bis zum Wert von 1,2 Millionen Euro, Angelegenheiten der allgemeinen Verwaltung (ohne Personalangelegenheiten), der Sozialhilfe und der Grundsicherung für Arbeitssuchende, des Gesundheits- und Veterinärwesens, des Gewerberechts, der öffentlichen Sicherheit und Ordnung, der Wirtschaftsförderung, des Fremdenverkehrs sowie des Verkehrswesens, des Straßen- und Wegerechts, ohne Widmung öffentlicher Verkehrsflächen, des Straßenverkehrsrechts, Beschlussfassung über Aufnahme von Darlehen, deren Gesamtbetrag bereits nach Art. 71 GO genehmigt ist, Bewilligung über- und außerplanmäßiger Ausgaben und sonstiger Maßnahmen, durch die im Haushaltsplan nicht vorgesehene Verbindlichkeiten der Stadt entstehen können, soweit nicht die Zuständigkeit des Plenums (§ 2 Nr. 22) bzw. des Oberbürgermeisters (§ 10 Abs. 2) gegeben ist, Führung von Rechtsstreitigkeiten von besonderer Bedeutung.

II. Senat

Umwelt-, Planungs- und Bauausschuss

Zusammensetzung:

Oberbürgermeister als Vorsitzender und 14 ehrenamtliche Stadtratsmitglieder.

Aufgabenbereich:

Angelegenheiten des Umwelt-, Immissions- und Naturschutzes, Stadtplanung, Sanierungs- und Entwicklungsmaßnahmen, Erschließungsverträge und städtebauliche Verträge, Veränderungssperren, Hoch- und Tiefbau, Widmung von öffentlichen Verkehrsflächen, Straßenbenennungen, Baugenehmigungen soweit kein Bebauungsplan besteht oder von Bebauungsplanfestsetzungen befreit wird, Denkmalpflege, Wasserrecht, Grünanlagen, Stadtgärtnerei, Friedhöfe, Abfallwirtschaft- und Abwasserentsorgung mit Kläranlagen jeweils ohne öffentliche Abgaben oder privatrechtliche Entgelte, Land- und Forstwirtschaft.

III. Senat

Kultur- und Stiftungsausschuss

Zusammensetzung:

Oberbürgermeister als Vorsitzender und 12 ehrenamtliche Stadtratsmitglieder.

Aufgabenbereich:

Schul- und Bildungswesen, Jugendpflege, Altenpflege, Kindergärten, Sport, Sportstätten, Turnhallen, Bäder (soweit nicht Eigenbetrieb zuständig), Kultur, Landestheater Schwaben, Stiftungsangelegenheiten ohne Finanz-, Vermögens- und Grundstücksangelegenheiten.

Personalsenat

Zusammensetzung:

Oberbürgermeister als Vorsitzender und 9 ehrenamtliche Stadtratsmitglieder.

Aufgabenbereich:

Personalangelegenheiten der Stadt als Oberste Dienstbehörde der städtischen Beamten und Beschäftigten ohne Eigenbetrieb und Klinikum, soweit nicht der Oberbürgermeister kraft Gesetz oder aufgrund einer Übertragung nach Artikel 43 Absatz 2 Gemeindeordnung zuständig ist.

Vergabesenat

Zusammensetzung:

Oberbürgermeister als Vorsitzender und 9 ehrenamtliche Stadtratsmitglieder.

Aufgabenbereich:

Erwerb von Vermögensgegenständen, Vergabe von städtischen Aufträgen ohne Eigenbetriebe und Klinikum über 100.000 Euro, bei Nachträgen zu beschlossenen Aufträgen über 50.000 Euro. Der Beschlussfassung bedürfen nicht regelmäßig wiederkehrende Ausgaben des laufenden Betriebes wie Heizmittel, Reinigungsmittel, Bürobedarf, Pflegemittel, Medikamente, Lernmittel und anders.

Werksenat

Zusammensetzung:

Oberbürgermeister als Vorsitzender und 9 ehrenamtliche Stadtratsmitglieder.

Aufgabenbereich:

Alle Angelegenheiten des städtischen Eigenbetriebes einschließlich Vergaben soweit sich nicht der Stadtrat die Entscheidung in der Betriebsatzung vorbehält oder im Einzelfall an sich zieht (Artikel 88 Absatz 4 Gemeindeordnung) oder es sich nicht um Angelegenheiten der laufenden Geschäftsführung des Eigenbetriebes handelt.

Klinikumsenat

Zusammensetzung:

Oberbürgermeister als Vorsitzender und 9 ehrenamtliche Stadtratsmitglieder.

Aufgabenbereich:

Alle Angelegenheiten des städtischen Klinikums einschließlich Personalangelegenheiten im Umfang der Nummer 4 Buchstabe b und Vergaben über 100.000 Euro, bei Nachträgen zu beschlossenen Aufträgen über 50.000 Euro, soweit es

sich nicht um regelmäßig wiederkehrende Ausgaben des laufenden Betriebes handelt.

Bauausschuss Realschulen

Zusammensetzung:
Oberbürgermeister als Vorsitzender und 9 ehrenamtliche Stadtratsmitglieder.

Aufgabenbereich:
Alle baulichen Angelegenheiten (ohne öffentlich-rechtliche Genehmigungen und ohne Finanzangelegenheiten) einschließlich Vergaben von Bauleistungen, die im Zusammenhang mit der Errichtung der Staatlichen und der Städtischen Realschule stehen, soweit sich nicht der Stadtrat die Entscheidung vorbehält oder im Einzelfall an sich zieht.

Gesetzliche Ausschüsse

Jugendhilfeausschuss

Zusammensetzung:
Dem Jugendhilfeausschuss gehören 15 stimmberechtigte und 9 beratende Mitglieder an.

Aufgabenbereich:
Angelegenheiten nach § 5 der Satzung für das Jugendamt der Stadt Memmingen vom 27. März 1996 (SVBl S. 67).

Umlegungsausschuss

Zusammensetzung:
Oberbürgermeister als Vorsitzender und 2 ehrenamtliche Mitglieder.

Aufgabenbereich:
Durchführung von Umlegungsverfahren.

Rechnungsprüfungsausschuss

Zusammensetzung:
6 Mitglieder des Stadtrates. Vorsitzender: Norbert Schwarzer (CSU) stellv. Vorsitzender Werner Häring (SPD).

Aufgabenbereich:
Prüfung der Jahresrechnungen beziehungsweise der Jahresabschlüsse von Stadt, Stiftungen, Eigenbetrieb und Klinikum. Vorberatung der überörtlichen Prüfungsberichte der Jahresrechnungen beziehungsweise der Jahresabschlüsse, Vorberatung besonderer örtlicher und überörtlicher Prüfungsberichte, die der Oberbürgermeister im Einzelfall dem Ausschuss zuleitet.

Beiräte

Seniorenbeirat

Zusammensetzung:
Oberbürgermeister als Vorsitzender und 9 weitere ehrenamtliche Mitglieder.

Die Stadtratsreferentin, Frau Stadträtin Christiane Wilhelm (CRB), nimmt an den Sitzungen des Seniorenbeirats als beratendes Mitglied ohne Stimmrecht teil.

Aufgabenbereich:
Angelegenheiten der älteren Einwohnerinnen und Einwohner.

Stiftungsbeirat

Zusammensetzung:
Oberbürgermeister als Vorsitzender und 3 ehrenamtliche Stadträte.

Aufgabenbereich:
Angelegenheiten der von der Stadt verwalteten Stiftungen.

Verkehrsbeirat

Zusammensetzung:
Oberbürgermeister als Vorsitzender und 8 ehrenamtliche Stadträte.

Aufgabenbereich:
Vollzug der Straßenverkehrsordnung.

Ausländerbeirat

Zusammensetzung:
Je 1 Vertreter der im Stadtrat der Stadt Memmingen vertretenen Fraktionen.

Aufgabenbereich:
Angelegenheiten der ausländischen Mitbürger.

Behindertenbeirat

Zusammensetzung:
Je 1 Vertreter der im Stadtrat der Stadt Memmingen vertretenen Fraktionen in beratender Funktion.

Aufgabenbereich:
Angelegenheiten der Behinderten.

Beirat

Memminger Freiheitspreis 1525

Zusammensetzung:
Je 1 Vertreter der im Stadtrat der Stadt Memmingen vertretenen Fraktionen lt. der Satzung.

Aufgabenbereich:
Wahl von vier Persönlichkeiten für das Auswahlgremium; die Erinnerung an die Abfassung der 12 Artikel und das Wissen um deren Bedeutung für die demokratische Entwicklung in Deutschland zu fördern, sowie die Überwachung der Einhaltung des Stiftungszwecks.

Beteiligung an Zweckverbänden und Sonstigen

- Sparkasse Memmingen-Lindau-Mindelheim
- Landestheater Schwaben
- Wasserversorgung der Woringer Gruppe
- Schulverband Amendingen
- Thermische Abfallverwertung Donautal (TAD)
- Zweckverband für Rettungsdienst und Feuerwehralarmierung Donau-Iller
- Regionalverband Donau-Iller
- LIFE-Natur-Projekt Benninger Ried (projektbegleitende Arbeitsgruppe)

Rathaus A-Z

Dienstleistung	Zuständigkeit	Ort	Zimmer	Telefon, Fax (Vorwahl: 08331)
Abfallrecht	Umweltschutzverwaltung	Welfenhaus	1. OG / Zi. 108, 110	850-601/-612, Fax: 850-610
Abfallsack	Stadtkasse	Welfenhaus	EG / Zi. 5	850-215, Fax: 850-210
Abfallwirtschaft	Technischer Umweltschutz	Mewo-Gebäude		850-613/-614, Fax: -616
Abgeschlossenheitsbescheinigung nach Wohnungseigentumsgesetz	Bauverwaltung	Welfenhaus	2. OG / Zi. 209	850-502, Fax: 5433
Ablösebeitrag	Bauverwaltung	Welfenhaus	2. OG / Zi. 210, 206	850-505/-501, Fax: 5433
Abstammungsurkunde	Standesamt	Großzunft	1. OG / Zi. 3	850-332/-331, Fax: -330
Abwasserpumpwerke	Städt. Bauhof	Bauhof	EG / 3. Türe rechts	9554-15, Fax: -24
Abwasserreinigung	Gruppenklärwerk Memmingen	Illerstraße 50, Heimertingen	1. OG / Linke Türe	08335/9878-30, Fax: -38
Abwassersplitting	Tiefbauamt	Welfenhaus		850-545, Fax: -530
Adoptionen	Jugendamt	Mewo-Gebäude	2. OG / Zi. 207	850-416, Fax: -467
Aids-Beratung (anonym und kostenlos)	Gesundheitsamt	Buxacher Straße 16	EG / Zi. 2	9014-23, Fax: -24
Alten- und Pflegeheim	Bürgerstift	Spitalgasse 8	EG / Gebäude Süd	92755-109, Fax: -199
Altershilfe Landwirtschaft	Versicherungsamt	Zollergartenschule	EG / Zi. 1-3	850-441/-442/-443, Fax: -440
Altersrente	Versicherungsamt	Zollergartenschule	EG / Zi. 1-3	850-441/-442/-443, Fax: -440
Altlasten	Umweltschutzverwaltung	Welfenhaus	1. OG / Zi. 108-110	850-601/-602/-612, Fax: -610
Altpapier- und Altkleidersammlungen	Technischer Umweltschutz	Mewo-Gebäude		850-613/-614, Fax: -616
Altstadtsanierung	Stadtplanungs- und Vermessungsamt	Welfenhaus	3. OG / Zi. 312-314	850-513/-519/-511, Fax: -509
Alzheimer	Sozialamt	Steuerhaus		850-448, Fax: -444
Ampelanlagen	Tiefbauamt	Welfenhaus	3. OG / Zi. 301	850-533
Amtshilfe	Stadtkasse	Welfenhaus	EG/Zi. 4	850-213, Fax: -210
Amtstierarzt	Veterinär- und Fleischbeschauamt	St.-Ulrich-Platz 1	1. OG / rechter Eingang, Zi. 101, 106	3036, Fax: 3037
Anerkennung der Vaterschaft	Standesamt	Großzunft	1. OG / Zi. 3	850-332, Fax: -330
Anmeldung, Abmeldung, Ummeldung	Einwohnermelde- und Passamt	Großzunft	EG / Zi. 1	850-327, Fax: -355
Anrufsammeltaxi (AST)	Öffentlicher Personennahverkehr	Zollergartenschule	2. OG / Zi. 201	850-204/-205/-206, Fax: -123
Antonitermuseum	Kulturamt	Antonierhaus	1. OG / linker Eingang	850-246/-770, Fax: -149
Apostille	Standesamt	Großzunft	1. OG / Zi. 3, 4	850-331/-333, Fax: -330
Apotheken und Arzneimittelrecht	Ordnungs- und Gewerbeamt	Großzunft	1. OG / Zi. 6	850-321, Fax: -320
Apothekenbesichtigungen (BTM)	Gesundheitsamt	Buxacher Straße 16	EG / Zi. 2	9014-23, Fax: -24
Archivierung von Sammlungen und Nachlässen	Stadtarchiv	Ulmer Straße 19		850-143, Fax: -149
Artenschutz	Umweltschutzverwaltung	Welfenhaus	1. OG / Zi. 109	850-602, Fax: -610
Asbestentsorgung	Technischer Umweltschutz	Mewo-Gebäude		850-613/-614, Fax: -616
Asylbewerber (finanzielle Leistungen)	Sozialamt	Steuerhaus	1. OG / Zi. 106, 107	850-405/-406, Fax: -444
Aufenthaltsrechtliche Angelegenheiten	Ausländeramt	Großzunft	2. OG / Zi. 9	850-329, Fax: -762
Aufstellung von Geldspielgeräten	Ordnungs- und Gewerbeamt	Großzunft	1. OG / Zi. 6	850-321, Fax: -320
Ausbildungsförderung	Ausbildungsförderung	Zollergartenschule	3. OG / Zi. 304	850-127, Fax: -123
Außenbestuhlung	Bauverwaltung	Welfenhaus	2. OG / Zi. 207	850-503, Fax: 5433
Außenwerbung	Bauverwaltung	Welfenhaus	2. OG / Zi. 206	850-501, Fax: 5433
Auskunft aus dem Bundeszentralregister	Einwohnermelde- und Passamt	Großzunft	EG / Zi. 1	850-327, Fax: -355
Auskunft aus dem Gewerbezentralregister	Einwohnermelde- und Passamt	Großzunft	EG / Zi. 1	850-327, Fax: -355
Ausländer	Ausländeramt	Großzunft	2. OG / Zi. 9	850-329, Fax: -762
Ausländerbeirat	Bürgerhilfsstelle	Rathaus	1. OG / Zi. 106	850-103, Fax: -169
Bäderverwaltung	Sportamt	Zollergartenschule	3. OG / Zi. 302	850-125, Fax: -123
BAföG	Ausbildungsförderung	Zollergartenschule	3. OG / Zi. 304	850-127, Fax: -123
Bauabnahme, -absteckung	Stadtplanungs- und Vermessungsamt	Welfenhaus	3. OG / Zi. 306-309, 313	850-517/-515/-804/ -516/-518/-519, Fax: -509
Bauantrag / Annahme	Bauverwaltung	Welfenhaus	2. OG / Zi. 209	850-502, Fax: 5433
Bauleitplanung	Stadtplanungs- und Vermessungsamt	Welfenhaus	3. OG / Zi. 311-314	850-510/-514/-512/ -513/-519/-511, Fax: -509

Stadt Memmingen **Dienstleistungen der Stadtverwaltung**

Dienstleistung	Zuständigkeit	Ort	Zimmer	Telefon, Fax (Vorwahl: 08331)
Baustellenabfälle / Bauschuttentsorgung	Technischer Umweltschutz	Mewo-Gebäude		850-613/-614, Fax: -616
Bebauungspläne	Stadtplanungs- und Vermessungsamt	Welfenhaus	3. OG / Zi. 311-314	850-510/-514/-512/ -513/-519/-511, Fax: -509
Beglaubigung von Dokumenten	Einwohnermelde- und Passamt	Großzunft	EG / Zi. 1	850-327, Fax: -355
Behinderte Menschen (Beratung)	Gesundheitsamt	Buxacher Straße 16	EG / Zi. 2	9014-23, Fax: -24
Behinderten WC-Schlüssel	Stadtinformation	Kraushaus	EG	850-172/-173, Fax: -178
Behindertenausweis (Beratung)	Sozialamt	Steuerhaus	1. OG / Zi. 103	850-403, Fax: -444
Behindertenausweise (Abholung)	Einwohnermelde- und Passamt	Großzunft	EG / Zi. 1	850-327, Fax: -355
Behindertenstadtplan	Stadtinformation	Kraushaus	EG	850-172/-173, Fax: -178
Beistandschaft	Jugendamt	Mewo-Gebäude	2. OG / Zi. 204, 212	850-471/-420, Fax: -467
Behrungen nach § 43 Infektionsschutzgesetz	Gesundheitsamt	Buxacher Straße 16	EG / Zi. 2, 6	9014-23, Fax: -24
Benninger Ried (Life-Natur-Projekt)	Umweltschutzverwaltung	Welfenhaus	1. OG / Zi. 108	850-601, Fax: -610
		Waldfriedhofstraße 6	linkes Bürogebäude	850-551, Fax: -557
Benutzung öffentlichen Grundes	Bauverwaltung	Welfenhaus	2. OG / Zi. 207	850-503, Fax: 5433
Benutzungsgebühren Kanal	Kämmerei und Steueramt	Welfenhaus	1. OG / Zi. 112	850-222, Fax: -207
Beratung bei Schulden	Sozialamt	Steuerhaus	2. OG / Zi. 206-208	850-449/-494/-447, Fax: -444
Beratung für Suchtkranke	Gesundheitsamt	Buxacher Straße 16	1. OG / Haupteingang	9014-25, Fax: -24
Beratung und Psychotherapie für Kinder und Jugendliche	Erziehungsberatungsstelle	Kempter Straße 42	2. OG / Zi. 203, 205 3. OG / Zi. 305	850-426/-421 850-423, Fax: -427
Berufsunfähigkeit	Versicherungsamt	Zollergartenschule	EG / Zi. 1-3	850-441/-442 /-443, Fax: -440
Bescheinigungen für Personen im Lebensmittelgewerbe	Gesundheitsamt	Buxacher Straße 16	EG / Zi. 2	9014-23, Fax: -24
Bestattungswesen	Friedhofsverwaltung	Waldfriedhofstraße 2	EG / Sekretariat	850-552, Fax: -554
Betreuungsgutachten für das Amtsgericht	Gesundheitsamt	Buxacher Straße 16	EG / Zi. 2, 1	9014-23, Fax: -24
Betreuungsstelle	Sozialamt	Steuerhaus	2. OG / Zi. 206-208	850-449/-494/-447
Bibliothek	Stadtbibliothek	Antonierhaus	EG / rechter Eingang Martin-Luther-Platz 1	850-156/-157, Fax: -158
Bildungs- und Teilhabepaket	Jugendamt	Mewo-Gebäude	2. OG / Zi. 202	850-411, Fax: -467
Biotonne	Technischer Umweltschutz	Mewo-Gebäude		850-613/-614, Fax: -616
Bodenschutz	Umweltschutzverwaltung	Welfenhaus	1. OG / Zi. 108-110	850-601/-602/-612
Bodenverkehrsgenehmigungen – Vorkaufsrecht	Bauverwaltung	Welfenhaus	2. OG / Zi. 211	850-506, Fax: 5433
Brandschutz	Brand- und Katastrophenschutz	Feuerwache	1. OG / Zi. 106, 107	850-341/-343, Fax: -388
Breitbandinitiative	Informations- und Kommunikationstechnik	Welfenhaus	4. OG / Zi. 402a	850-800, Fax: -180
Brennholz	Forst	Mewo-Gebäude	3. OG / Zi. 301	850-152 od. 0173 8637902/-902, Fax: -616
Bücherei	Stadtbibliothek	Antonierhaus	EG / rechter Eingang	850-156/-157, Fax: -158
Bürgerhilfsstelle	Bürgerhilfsstelle	Rathaus	1. OG / Zi. 106	850-103, Fax: -169
Bürgersprechtag	VorZi. Oberbürgermeister / Bürgermeister	Rathaus	1. OG / Zi. 103	850-102, Fax: -163
Bürgerstift	Bürgerstift	Spitalgasse 8	EG / Gebäude Süd	92755-109, Fax: -199
Busfahrplan	Öffentlicher Personennahverkehr	Zollergartenschule	2. OG / Zi. 201	850-204/-205/-206, Fax: -123
Bußgeldstelle für KFZ-Angelegenheiten	Kommunale Verkehrsüberwachung	St.-Ulrich-Platz 1	EG / linker Eingang	92929-30/-34, Fax: -25
Bußgeldverfahren (ohne Straßenverkehr)	Rechtsamt	Welfenhaus	1. OG / Zi. 119	850-603, Fax: -610
Bußgeldverfahren – Straßenverkehr	Stadtkasse	Welfenhaus	EG / Zi. 2	850-215, Fax: -210
Business School Memmingen	Business School Memmingen	Bodenseestraße 41	EG / Zi. 136	991680/-84, Fax: 901027
Cambridge Examination Centre	Volkshochschule	Grimmelhaus	1. OG	850-141/-139, Fax: -189
Demenzbetreuung	Bürgerstift	Spitalgasse 8	EG / Gebäude Süd	92755-200, Fax: -199
Demenztelefon	Sozialamt	Steuerhaus		850-448, Fax: -444
Denkmalschutz	Stadtplanungs- und Vermessungsamt	Welfenhaus	3. OG / Zi. 313, 314	850-519/-511, Fax: -509

Dienstleistung	Zuständigkeit	Ort	Zimmer	Telefon, Fax (Vorwahl: 08331)
Digitale Kartenwerke	Stadtplanungs- und Vermessungsamt	Welfenhaus	3. OG / Zi. 306-309, 313	850-517/-515/-804/ -516/-518/-519, Fax: -509
Drogenscreening	Gesundheitsamt	Buxacher Straße 16	EG / Zi. 1, 2	9014-23, Fax: -24
Eheschließung	Standesamt	Großzunft	1. OG / Zi. 3, 4	850-331/-333, Fax: -330
Einbürgerung	Einwohnermelde- und Passamt	Großzunft	EG / Zi. 5	850-325, Fax: -355
Eingliederungshilfe für behinderte Menschen	Sozialamt	Steuerhaus	1. OG / Zi. 101	850-401, Fax: -444
Einschulungsuntersuchungen	Gesundheitsamt	Buxacher Straße 16	EG / Zi. 4	9014-23, Fax: -24
Einzelhandelsentwicklung	Wirtschaftsförderung	Kuttelgasse 22	1. OG	850-733, Fax: -732
Eissporthalle	Eissporthalle	Hühnerbergstraße 19		62430
Eissporthalle (Verwaltung)	Stadtinformation	Kraushaus	1. OG / Zi. 102	850-174, Fax: -178
Elektroaltgeräteentsorgung	Technischer Umweltschutz	Mewo-Gebäude		850-613/-614, Fax: -616
Elektronische Lohnsteuerkarte	Einwohnermelde- und Passamt	Großzunft	EG / Zi. 1	850-327, Fax: -355
Elternberatung, Erziehungsberatung	Erziehungsberatungsstelle	Kempter Straße 42	3. OG / Zi. 305	850-423, Fax: -427
Elternbrief	Jugendamt	Mewo-Gebäude	3. OG / Zi. 313	850-461, Fax: -467
Entwässerung – Bauleitung	Tiefbauamt	Welfenhaus	2. OG / Zi. 212	850-535/-536, Fax: -530
Entwässerung – Bestand	Tiefbauamt	Welfenhaus	3. OG / Zi. 316	850-544, Fax: -530
Entwässerung – Planung	Tiefbauamt	Welfenhaus	3. OG / Zi. 316, 317	850-544/-546, Fax: -530
Erbbaurechte	Liegenschaftsamt	Welfenhaus	EG / Zi. 15, 16	850-233/-231, Fax: -274
Erschließungsbeiträge	Bauverwaltung	Welfenhaus	2. OG / Zi. 207	850-503, Fax: 5433
Erwachsenenbetreuung	Sozialamt	Steuerhaus	2. OG / Zi. 206-208	850-449/-494/-447
Erwachsenenbildung	Volkshochschule	Grimmelhaus	1. OG	850-141/-139/-187, Fax: -189
Erwerbsunfähigkeit	Versicherungsamt	Zollergartenschule	EG / Zi. 1-3	850-441/-442/-443, Fax: -440
Europaangelegenheiten / Europabüro	Stadtentwicklung, -marketing, Europaangelegenheiten, Städtepartnerschaften	Kuttelgasse 22	1. OG / rechter Eingang	850-730, Fax: -732
Existenzgründung	Existenzgründungszentrum	In der Neuen Welt 10, EG Rathaus	2. OG / Zi. 203	924110, Fax: -924125 850-111, Fax: -5433
Fachkräftesicherung	Wirtschaftsförderung	Kuttelgasse 22	1. OG	850-733, Fax: -732
Fachreferentschaft Naturschutz	Garten- und Friedhofsamt	Waldfriedhofstraße 6	linkes Bürogebäude	850-551, Fax: -557
Fachschule für Wirtschaftsinformatik	Fachschule für Wirtschaftsinformatik	Bodenseestraße 41	EG / Zi. 136	901026, Fax: 901027
Fachstelle für Pflege- und Behinderteneinrichtungen –	Sozialamt	Steuerhaus	1. OG / Zi. 102	850-407
Qualitätsentwicklung und Aufsicht (FOA)			2. OG / Zi. 203	850-448, Fax: -444
Fahrerlaubnis	Führerscheinstelle	St.-Ulrich-Platz 1	1. OG / linker Eingang	92929-20/-21, Fax: -26
Fahrerlaubnis zur Fahrgastbeförderung	Führerscheinstelle	St.-Ulrich-Platz 1	1. OG / linker Eingang	92929-20/-21, Fax: -26
Fahrzeugschein / -brief	KFZ-Zulassungsstelle	St.-Ulrich-Platz 1		92929-0, Fax: -25
Fahrzeugumschreibung	KFZ-Zulassungsstelle	St.-Ulrich-Platz 1		92929-0, Fax: -25
Falknerschein	Ordnungs- und Gewerbeamt	Großzunft	1. OG / Zi. 6	850-321, Fax: -320
Familienforschung	Stadtarchiv	Ulmer Straße 19		850-143, Fax: -149
Familienstammbuch	Standesamt	Großzunft	1. OG / Zi. 3, 4	850-331/-333, Fax: -330
Fassadensanierung / Begrünung	Kämmerei und Steueramt	Welfenhaus	1. OG / Zi. 114	850-202, Fax: -207
Fernleihe von Medien	Stadtbibliothek	Antonierhaus Martin-Luther-Platz 1	EG / rechter Eingang	850-156, Fax: -158
Feuerwehr	Brand- und Katastrophenschutz	Feuerwache	1. OG / Zi. 106, 107	850-341/-343, Fax: -388
Fischereischein / Fischereirecht	Ordnungs- und Gewerbeamt	Großzunft	1. OG / Zi. 6	850-321, Fax: -320
Flächenmanagement	Wirtschaftsförderung	Kuttelgasse 22	1. OG	850-733, Fax: -732
Fleischbeschau	Veterinär- und Fleischbeschauamt	St.-Ulrich-Platz 1	1. OG / rechter Eingang, Zi. 101, 106	3036, Fax: 3037
Forst	Forst	Mewo-Gebäude	3. OG / Zi. 301	850-152 od. 0173 8637902/-902, Fax: -616
Fortbildungen	Volkshochschule	Grimmelhaus	1. OG	850-141/-139/-187, Fax: -189
Frau & Beruf	Power Projekt Frau & Beruf	ZAM	3. OG	3153, Fax: 3154
Frauenbeauftragte	Gleichstellungsbeauftragte	Rathaus	3. OG / Zi. 300	850-260, Fax: 5433

Stadt Memmingen **Dienstleistungen der Stadtverwaltung**

Dienstleistung	Zuständigkeit	Ort	Zimmer	Telefon, Fax (Vorwahl: 08331)
Freibad	Sportamt	Stadtbadallee 1		494029
Freibad (Verwaltung)	Sportamt	Zollergartenschule	3. OG / Zi. 302	850-125, Fax: -123
Freiwillige Feuerwehr Memmingen e.V.	Brand- und Katastrophenschutz	Feuerwache	1. OG / Zi. 106, 107	850-341/-343, Fax: -388
Fremdenverkehr	Stadtinformation	Kraushaus	EG	850-172/-173, Fax: -178
Friedhöfe	Friedhofsverwaltung	Waldfriedhofstraße 2	EG / Sekretariat	850-552, Fax: -554
Führerschein	Führerscheinstelle	St.-Ulrich-Platz 1	1. OG / linker Eingang	92929-20/-21, Fax: -26
Führungen	Stadtinformation	Kraushaus	EG	850-172/-173, Fax: -178
Führungszeugnis	Einwohnermelde- und Passamt	Großzunft	EG / Zi. 1	850-327, Fax: -355
Fundgegenstände	Fundamt	Zollergartenschule	EG	850-371, Fax: -320
Gaststättenangelegenheiten	Ordnungs- und Gewerbeamt	Großzunft	1. OG / Zi. 7	850-322/-323, Fax: -320
Gasversorgung	Stadtwerke	Gaswerkstraße 17		8556-0, Fax: -180
Gebühren Müllabfuhr	Kämmerei und Steueramt	Welfenhaus	1. OG / Zi. 111	850-223, Fax: -207
Gebührenübernahme Kindertagesstätten	Jugendamt	Mewo-Gebäude	2. OG / Zi. 202	850-411, Fax: -467
Geburt	Standesamt	Großzunft	1. OG / Zi. 3	850-332, Fax: -330
Geldspielgeräte	Ordnungs- und Gewerbeamt	Großzunft	1. OG / Zi. 6	850-321, Fax: -320
Geoinformationssystem	Stadtplanungs- und Vermessungsamt	Welfenhaus	3. OG / Zi. 309, 312	850-518/-512
Geschichte	Stadtarchiv	Ulmer Straße 19		850-143, Fax: -149
Geschwindigkeitsüberwachung	Kommunale Verkehrsüberwachung	St.-Ulrich-Platz 1	EG / linker Eingang	92929-30/-33, Fax: -25
Gesplittete Abwassergebühr	Tiefbauamt	Welfenhaus		850-545, Fax: -530
Gesundheitsförderung und Beratung	Gesundheitsamt	Buxacher Straße 16	1. OG / Haupteingang	9014-25, Fax: -24
Gesundheitszeugnisse	Gesundheitsamt	Buxacher Straße 16	EG / Zi. 2	9014-23, Fax: -24
Gewerbeangelegenheiten	Ordnungs- und Gewerbeamt	Großzunft	1. OG / Zi. 7	850-322/-323, Fax: -320
Gewerbesteuer	Kämmerei und Steueramt	Welfenhaus	1. OG / Zi. 111	850-223, Fax: -207
Gewerbliche Bauflächen	Wirtschaftsförderung	Kuttelgasse 22	1. OG	850-733, Fax: -732
Gewerbliche Miet- und Pachtobjekte	Liegenschaftsamt	Welfenhaus	EG / Zi. 13	850-237, Fax: -274
Gleichgeschlechtliche Ehe	Standesamt	Großzunft	1. OG / Zi. 3, 4	850-331/-333, Fax: -330
Gleichstellungsbeauftragte	Gleichstellungsbeauftragte	Rathaus	3. OG / Zi. 300	850-260, Fax: 5433
Großraum- und Schwerverkehr	Straßenverkehrsamt	St.-Ulrich-Platz 1	1. OG / linker Eingang	92929-22/-23, Fax: -26
Grünanlagen	Garten- und Friedhofsamt	Waldfriedhofstraße 6	linkes Bürogebäude	850-551/-553, Fax: -557
Grundsicherung im Alter und bei Erwerbsminderung	Sozialamt	Steuerhaus	1. OG / Zi. 102, 104, 106, 107	850-407/-404/-405/-406, Fax: -444
Grundsteuer	Kämmerei und Steueramt	Welfenhaus	1. OG / Zi. 112	850-222, Fax: -207
Grundstücksverpachtung	Liegenschaftsamt	Welfenhaus	EG / Zi. 13	850-237, Fax: -274
Grundstücksverwaltung	Liegenschaftsamt	Welfenhaus	EG / Zi. 15, 16	850-233/-231, Fax: -274
Grundwasserbeobachtung	Tiefbauamt	Welfenhaus	3. OG / Zi. 302, 315	850-539/-537, Fax: -560
Grüngutsammelstelle Steinheim	Technischer Umweltschutz	Mewo-Gebäude		850-613/-614, Fax: -616
Gruppenklärwerk	Gruppenklärwerk Memmingen	Illerstraße 50, Heimertingen	1. OG/Linke Türe	08335 9878-30, Fax: -38
Gutachterausschuss	Bauverwaltung	Welfenhaus	2. OG / Zi. 206	850-501, Fax: 5433
Güterkraftverkehrsgenehmigungen	Ordnungs- und Gewerbeamt	Großzunft	1. OG / Zi. 7	850-322/-323, Fax: -320
Hallenbad	Sportamt	Dr.-Berndl-Platz 3		64304
Hallenbad (Verwaltung)	Sportamt	Zollergartenschule	3. OG / Zi. 302	850-125, Fax: -123
Haushaltsbescheinigungen für Kindergeld	Einwohnermelde- und Passamt	Großzunft	EG / Zi. 1	850-327, Fax: -355
Haushaltsplan	Kämmerei und Steueramt	Welfenhaus	1. OG / Zi. 114, 116	850-202/-200, Fax: -207
Heilpraktikererlaubnisse	Ordnungs- und Gewerbeamt	Großzunft	1. OG / Zi. 6	850-321, Fax: -320
Heimatmuseum Freudenthal	Kulturamt	Stadtmuseum/ Hermansbau	3. OG / Zi. 306	850-134/-771, Fax: -149
Heimatspflege	Kulturamt	Grimmelhaus	2. OG / 4. OG	850-136/-142, Fax: -149
Heimaufsicht	Sozialamt	Steuerhaus	1. OG / Zi. 102	850-407
			2. OG / Zi. 203	850-448, Fax: -444
Heimaufsicht (medizinischer Fachdienst)	Gesundheitsamt	Buxacher Straße 16	EG / Zi. 2	9014-23, Fax: -24
Heimkosten (Finanzierung)	Sozialamt	Steuerhaus	1. OG / Zi. 101	850-401, Fax: -444
Heirat	Standesamt	Großzunft	1. OG / Zi. 3, 4	850-331/-333, Fax: -330
Hilfe für Mutter und Kind	Gesundheitsamt	Buxacher Straße 16	1. OG / Haupteingang	9014-25, Fax: -24
Hilfe zum Lebensunterhalt	Sozialamt	Steuerhaus	1. OG / Zi. 102, 104, 106, 107	850-407/-404/-405/-406

Dienstleistung	Zuständigkeit	Ort	Zimmer	Telefon, Fax (Vorwahl: 08331)
Hilfe zur Pflege	Sozialamt	Steuerhaus	1. OG / Zi. 104	850-404, Fax: -444
Hinterbliebenenrente	Versicherungsamt	Zollergartenschule	EG / Zi. 1-3	850-441/-442/-443, Fax: -440
Historische Unterlagen	Stadtarchiv	Ulmer Straße 19		850-143, Fax: -149
HIV-Test	Gesundheitsamt	Buxacher Straße 16	EG / Zi. 2	9014-23, Fax: -24
Hochbaumaßnahmen	Hochbau und Bauordnungsamt	Welfenhaus	2. OG / Zi. 216, 217	850-521/-527, Fax: -509
Hort	Kindergärten, Horte, Krippe	Mewo-Gebäude	2. OG / Zi. 203	850-462, Fax: -444
Hundehaltung	Ordnungs- und Gewerbeamt	Großzunft	1. OG / Zi. 6	850-321, Fax: -320
Hundesteuer	Kämmerei und Steueramt	Welfenhaus	1. OG / Zi. 112	850-222, Fax: -207
Hygiene in Schwimmbädern	Gesundheitsamt	Buxacher Straße 16	EG / Zi. 6	9014-23, Fax: -24
Hygieneverordnung	Gesundheitsamt	Buxacher Straße 16	EG / Zi. 2, 6	9014-23, Fax: -24
Immigration	Ausländeramt	Großzunft	2. OG / Zi. 9	850-329, Fax: -762
Immissionsschutzrecht	Umweltschutzverwaltung	Welfenhaus	1. OG / Zi. 108, 110	850-601/-612, Fax: -610
Immobilien	Liegenschaftsamt	Welfenhaus	EG / Zi. 15, 16	850-233/-231, Fax: -274
Impfberatung, Impfbuchkontrolle	Gesundheitsamt	Buxacher Straße 16	EG / Zi. 2, 4	9014-23, Fax: -24
Infektionskrankheiten	Gesundheitsamt	Buxacher Straße 16	EG / Zi. 2, 6	9014-23, Fax: -24
Informationen für Besucher	Stadtinformation	Kraushaus	EG	850-172/-173, Fax: -178
Innenstadtsanierung	Stadtplanungs- und Vermessungsamt	Welfenhaus	3. OG / Zi. 312-314	850-513/-519/-511, Fax: -509
Internationaler Führerschein	Führerscheinstelle	St.-Ulrich-Platz 1	1. OG / linker Eingang	92929-20/-21, Fax: -26
Jagdschein / Jagdrecht	Ordnungs- und Gewerbeamt	Großzunft	1. OG / Zi. 6	850-321, Fax: -320
Jahreskarte Freibad	Stadtkasse	Welfenhaus	EG / Zi. 5	850-215, Fax: -210
Jugendamt – Sozialer Beratungsdienst	Jugendamt	Mewo-Gebäude	2. OG / Zi. 207-210	850-416/-417/-415/ -418, Fax: -467
Jugendamt – Sozialpädagogische Familienhilfe	Jugendamt	Steuerhaus	2. OG / Zi. 204	850-445/-446, Fax: -467
Jugendberatung	Erziehungsberatungsstelle	Kempfer Straße 42	2. OG / Zi. 205 3. OG / Zi. 305	850-421 850-423, Fax: -427
Jugendhaus	Jugendamt / Jugendeinrichtungen	Kempfer Straße 42 Mewo-Gebäude	3. OG / Zi. 310	84490 850-419, Fax: -467
Jugendhilfe (Kosten)	Jugendamt	Mewo-Gebäude	2. OG / Zi. 205, 206	850-466/-414, Fax: -467
Jugendtreff Splash	Jugendamt / Jugendeinrichtungen	Wartburgweg 2 Mewo-Gebäude		901468 850-419, Fax: -467
Kaminkehrerwesen	Ordnungs- und Gewerbeamt	Großzunft	1. OG / Zi. 7	850-322/-323, Fax: -320
Kampfhundehaltung	Ordnungs- und Gewerbeamt	Großzunft	1. OG / Zi. 6	850-321, Fax: -320
Kanalbeitrag	Bauverwaltung	Welfenhaus	2. OG / Zi. 208	850-504, Fax: 5433
Kanalbenutzungsgebühren	Kämmerei und Steueramt	Welfenhaus	1. OG / Zi. 112	850-222, Fax: -207
Kanalhausanschlüsse	Tiefbauamt	Welfenhaus	3. OG / Zi. 315, 317	850-537/-546, Fax: -530
Kanalreinigung öffentliche Kanalisation	Städt. Bauhof	Bauhof	EG	9554-15, Fax: -24
Kanalsanierung öffentliche Kanalisation	Tiefbauamt	Welfenhaus	3. OG / Zi. 318	850-545, Fax: -530
Kartenvorverkauf	Stadtinformation	Kraushaus	EG	850-172/-173, Fax: -178
Kasse	Stadtkasse	Welfenhaus	EG / Zi. 4, 5	850-213/-215, Fax: -210
Katasterkarten	Stadtplanungs- und Vermessungsamt	Welfenhaus	3. OG / Zi. 306-309, 313	850-517/-515/-804/ -516/-518/-519, Fax: -509
Katastrophenschutz	Brand- und Katastrophenschutz	Feuerwache	1. OG / Zi. 106, 107	850-341/-343, Fax: -388
KFZ-Angelegenheiten	KFZ-Zulassungsstelle	St.-Ulrich-Platz 1		92929-0, Fax: -25
KFZ-Stellplatz-Ablöseverträge	Bauverwaltung	Welfenhaus	2. OG / Zi. 206, 210	850-501/-505, Fax: 5433
Kinderreisepass	Einwohnermelde- und Passamt	Großzunft	EG / Zi. 1	850-327, Fax: -355
Kindertagesstätten	Kindergärten, Horte, Krippe	Mewo-Gebäude	2. OG / Zi. 203	850-462, Fax: -444
Kindertagesstätten (Zahlungen)	Stadtkasse	Welfenhaus	EG / Zi. 4	850-213
Kindesunterhalt	Jugendamt	Mewo-Gebäude	2. OG / Zi. 204, 212	850-471/-420, Fax: -467
Kirchenaustritt	Standesamt	Großzunft	1. OG / Zi. 3, 4	850-331/-333, Fax: -330
Klärwerk	Gruppenklärwerk Memmingen	GKW	1. OG/Linke Türe	08335 9878-30, Fax: -38
Klinikum	Klinikum	Klinikum		70-0, Fax: -2223
KoKi – Frühe Hilfen	KoKi – Frühe Hilfen	Weinmarkt 10-12	2. OG	9913-276/-277, Fax: -278
Kommunale Verkehrsüberwachung – Bußgeldstelle	Kommunale Verkehrsüberwachung	St.-Ulrich-Platz 1	EG / linker Eingang	92929-30/-34, Fax: -25

Stadt Memmingen **Dienstleistungen der Stadtverwaltung**

Dienstleistung	Zuständigkeit	Ort	Zimmer	Telefon, Fax (Vorwahl: 08331)
Kommunale Verkehrsüberwachung – fließender Verkehr	Kommunale Verkehrsüberwachung	St.-Ulrich-Platz 1	EG / linker Eingang	92929-30/-33, Fax: -25
Kommunale Verkehrsüberwachung – ruhender Verkehr	Kommunale Verkehrsüberwachung	St.-Ulrich-Platz 1	EG / linker Eingang	92929-31/-32, Fax: -25
Kostenfreiheit des Schulweges	Ausbildungsförderung	Zollergartenschule	3. OG / Zi. 304	850-127, Fax: -123
Krankenhaushygiene	Gesundheitsamt	Buxacher Straße 16	EG / Zi. 2, 6	9014-23, Fax: -24
Kriegsopferfürsorge	Sozialamt	Steuerhaus	1. OG / Zi. 103	850-403, Fax: -444
Kulturelle Veranstaltungen	Kulturamt	Grimmelhaus	2. OG	850-131, Fax: -149
Kunsthalle	Kulturamt	Bahnhofstraße 1	EG / linke Türe	850-134/-771, Fax: -149
Lagepläne	Stadtplanungs- und Vermessungsamt	Welfenhaus	3. OG / Zi. 306-309, 313	850-517/-515/-804/ -516/-518/-519, Fax: -509
Lageranlagen für wassergefährdende Stoffe	Umweltschutzverwaltung	Welfenhaus	1. OG / Zi. 109	850-602, Fax: -610
Landesgartenschau Gelände	Stadtinformation	Kraushaus	EG	850-171/-172, Fax: -178
Landesstiftung „Hilfe für Mutter und Kind“	Gesundheitsamt	Buxacher Straße 16	1. OG / Haupteingang	9014-25, Fax: -24
Landestheater Schwaben	LTS Schwaben	Theaterplatz 2		9459-0, Fax: 80180
Lärmschutz	Umweltschutzverwaltung	Welfenhaus	1. OG / Zi. 110	850-612, Fax: -610
Laternen	Tiefbauamt	Welfenhaus	2. OG / Zi. 212	850-535
			3. OG / Zi. 302	850-532/-539, Fax: -530
Lebensmittelkette	Veterinär- und Fleischbeschauamt	St.-Ulrich-Platz 1	1. OG / rechter Eingang, Zi. 101, 106	3036, Fax: 3037
Lebensmittelüberwachung	Lebensmittelüberwachung	Kraushaus	1. OG / Zi. 101	850-324, Fax: -320
Leerstandsmanagement	Wirtschaftsförderung	Kuttelgasse 22	1. OG	850-733, Fax: -732
Life-Nature-Projekt „Benninger Ried“	Umweltschutzverwaltung	Welfenhaus	1. OG / Zi. 108	850-601, Fax: -610
		Waldfriedhofstraße 6	linkes Bürogebäude	850-551, Fax: -557
LKW-Führerschein	Führerscheinstelle	St.-Ulrich-Platz 1	1. OG / linker Eingang	92929-20/-21, Fax: -26
Lohnsteuerkarte	Einwohnermelde- und Passamt	Großzunft	EG / Zi. 1	850-327, Fax: -355
Lotteriegenehmigungen	Ordnungs- und Gewerbeamt	Großzunft	1. OG / Zi. 6	850-321, Fax: -320
Luftreinhalteung	Umweltschutzverwaltung	Welfenhaus	1. OG / Zi. 110	850-612, Fax: -610
Makler- und Bauträgererlaubnisse	Ordnungs- und Gewerbeamt	Großzunft	1. OG / Zi. 7	850-322/-323, Fax: -320
Marktwesen	Ordnungs- und Gewerbeamt	Großzunft	1. OG / Zi. 6, 7	850-321/-322, Fax: -320
Meister BAföG	Ausbildungsförderung	Zollergartenschule	3. OG / Zi. 304	850-127, Fax: -123
Meldebescheinigung	Einwohnermelde- und Passamt	Großzunft	EG / Zi. 1	850-327, Fax: -355
Melderegisterauskünfte	Einwohnermelde- und Passamt	Großzunft	EG / Zi. 1	850-327, Fax: -355
Memminger Meile	Kulturamt	Grimmelhaus	2. OG	850-137/-142, Fax: -149
Memminger Monat	Kulturamt	Grimmelhaus	2. OG	850-131, Fax: -149
Memminger Stadtrecht (MStR)	Rechtsamt	Welfenhaus	1. OG / Zi. 117	850-600, Fax: -610
MEWO-Kunsthalle	Kulturamt	Bahnhofstraße 1	EG / linke Türe	850-134/-771, Fax: -149
Mieten, Pachten, Erbbauzinsen (soweit Zahlungen betreffend)	Stadtkasse	Welfenhaus	EG / Zi. 2	850-214, Fax: -210
Mietobjekte für gewerbliche Zwecke	Liegenschaftsamt	Welfenhaus	EG / Zi. 13	850-237, Fax: -274
Mietwohnungen	Liegenschaftsamt	Welfenhaus	EG / Zi. 19	850-234, Fax: -274
MIR Projekt	Jugendeinrichtungen	Mewo-Gebäude		850-712/-419, Fax: -467
Müllangelegenheiten	Technischer Umweltschutz	Mewo-Gebäude		850-613/-614, Fax: -616
Müllabfuhrgebühren	Kämmerei und Steueramt	Welfenhaus	1. OG / Zi. 111	850-223, Fax: -207
Müllsack	Stadtkasse	Welfenhaus	EG / Zi. 5	850-215, Fax: -210
Museen im Antonierhaus	Kulturamt	Antonierhaus	1. OG / linker Eingang	850-246/-770, Fax: -149
Museum im Hermansbau	Kulturamt	Stadtmuseum	3. OG / Zi. 306	850-137/-771, Fax: -149
Musikunterricht	Sing- und Musikschule	Kreuzherrnkloster	2. OG	850-723/-138, Fax: -140
Mütterberatung	Gesundheitsamt	Buxacher Straße 16	EG / Zi. 1, 6	9014-23, Fax: -24
Namensangelegenheiten	Standesamt	Großzunft	1. OG / Zi. 3	850-331/-332, Fax: -330
Naturschutz	Umweltschutzverwaltung	Waldfriedhofstraße 6	Linkes Bürogebäude	850-551, Fax: -557
		Welfenhaus	1. OG / Zi. 108	850-601, Fax: -610
Neue Welt (Stadtspark)	Stadtinformation	Kraushaus	EG	850-171/-172, Fax: -178
Neutralisationsanlagen	Tiefbauamt	Welfenhaus	3. OG / Zi. 315, 317	850-537/-546, Fax: -530
Niederschlagsgebühr	Tiefbauamt	Welfenhaus		850-545, Fax: -530

Dienstleistung	Zuständigkeit	Ort	Zimmer	Telefon, Fax (Vorwahl: 08331)
Nordic Walking-Strecken	Forst	Mewo-Gebäude	3. OG / Zi. 301	850-152 od. 0173 8637902/-902, Fax: -616
Obdachlosenunterbringung	Liegenschaftsamt	Welfenhaus	EG / Zi. 12	850-232, Fax: -274
Öffentliche Ausschreibungen	Bauverwaltung	Welfenhaus	2. OG / Zi. 211	850-506, Fax: 5433
Öffentlicher Personennahverkehr	Öffentlicher Personennahverkehr	Zollergartenschule	2. OG / Zi. 201	850-204/-205/-206, Fax: -123
Öffentlichkeitsarbeit	Hauptamt	Rathaus	1. OG / Zi. 101, 106 3. OG / Zi. 302	850-101/-103 850-167/-142, Fax: 5433
Ölabscheider	Tiefbauamt	Welfenhaus	3. OG / Zi. 315, 317	850-537/-546, Fax: -530
Ordensangelegenheiten	Hauptamt	Welfenhaus	1. OG / Zi. 107	850-108, Fax: 5433
Parkhäuser (Verwaltung)	Stadtinformation	Kraushaus	1. OG / Zi. 102	850-174, Fax: -178
Parkscheinautomaten, Parkuhren	Städt. Bauhof	Bauhof	EG	9554-0, Fax: -24
Parküberwachung	Kommunale Verkehrsüberwachung	St.-Ulrich-Platz 1	EG / linker Eingang	92929-31/-32, Fax: -25
Partnerstädte	Städtepartnerschaften	Kuttelgasse 22	1. OG / rechter Eingang	850-730, Fax: -732
Patientenverfügung	Sozialamt	Steuerhaus	2. OG / Zi. 206-208	850-449/-494/-447, Fax: -444
Personalausweis	Einwohnermelde- und Passamt	Großzunft	EG / Zi. 1	850-327, Fax: -355
Personenbeförderung	Ordnungs- und Gewerbeamt	Großzunft	1. OG / Zi. 7	850-322/-323, Fax: -320
Personenforschung	Stadtarchiv	Ulmer Straße 19		850-143, Fax: -149
Perspektive Memmingen	Stadtentwicklung, -marketing	Kuttelgasse 22	1. OG / rechter Eingang	850-730, Fax: -732
Pflegebedürftigkeit (finanzielle Leistungen)	Sozialamt	Steuerhaus	1. OG / Zi. 104	850-404, Fax: -444
Pflegedienstleitung (Bürgerstift)	Bürgerstift	Spitalgasse 8	EG / Gebäude Süd	92755-100, Fax: -199
Pflegekinderdienst	KoKi – Frühe Hilfen	Weinmarkt 10-12	2. OG / Zi. 209	9913-276/-277, Fax: -278
PKW-Stellplätze	Stadtinformation	Kraushaus	2. OG / Zi. 102	850-174, Fax: -178
Plakate (Werbung)	Bauverwaltung	Welfenhaus	2. OG / Zi. 207	850-503, Fax: 5433
Polizeiliches Führungszeugnis	Einwohnermelde- und Passamt	Großzunft	EG / Zi. 1	850-327, Fax: -355
Positionierung im Rahmen regionaler Kooperationen	Wirtschaftsförderung	Kuttelgasse 22	1. OG	850-733, Fax: -732
Power Projekt Frau & Beruf	Power Projekt Frau & Beruf	ZAM	3. OG	3153, Fax: 3154
Preisauszeichnungsüberwachung	Lebensmittelüberwachung	Kraushaus	1. OG / Zi. 101	850-324, Fax: -320
Pressestelle, Printmedien	Hauptamt	Rathaus	1. OG / Zi. 101, 106 3. OG / Zi. 302	850-101/-103 850-167/-142, Fax: 5433
Pro-Klima-Preis	Rechtsamt	Welfenhaus	1. OG / Zi. 117	850-600, Fax: -610
Projekt MIR	Jugendeinrichtungen	Mewo-Gebäude		850-712/-419, Fax: -467
Prospektmaterial	Stadtinformation	Kraushaus	EG	850-172/-173, Fax: -178
Prüfungskompetenzzentrum (bvj)	Volkshochschule	Grimmelhaus	1. OG	850-141, Fax: -189
Prüfungszentrum TestDaF	Volkshochschule	Grimmelhaus	1. OG	850-139, Fax: -189
Psychisch Kranke (Beratung)	Gesundheitsamt	Buxacher Straße 16	1. OG / Haupteingang	9014-25, Fax: -24
Psychologische Beratung für Familien	Erziehungsberatungsstelle	Kempler Straße 42	2. OG / Zi. 203, 205 3. OG / Zi. 302, 304, 305	850-426/-421 850-425/-424/-423
Radwegmarkierung	Tiefbauamt	Welfenhaus	3. OG / Zi. 301, 303	850-533/-534, Fax: -530
Rechtsreferendarausbildung	Rechtsamt	Welfenhaus	1. OG / Zi. 11	850-600, Fax: -610
Regionale Vernetzung	Wirtschaftsförderung	Kuttelgasse 22	1. OG	850-733, Fax: -732
Reisegewerbekarte	Ordnungs- und Gewerbeamt	Großzunft	1. OG / Zi. 7	850-322/-323, Fax: -320
Reisepass	Einwohnermelde- und Passamt	Großzunft	EG / Zi. 1	850-327, Fax: -355
Rentenversicherung	Versicherungsamt	Zollergartenschule	EG / Zi. 1-3	850-441/-442/-443, Fax: -440
Restmülltonne	Technischer Umweltschutz	Mewo-Gebäude		850-613/- 614, Fax: -616
Rollstuhlgerichtetes WC	Stadtinformation	Kraushaus	EG	850-172/-173, Fax: -178
Sammeltaxi (AST)	Öffentlicher Personennahverkehr	Zollergartenschule	2. OG / Zi. 201	850-204/-205/-206, Fax: -123
Sammlungsgenehmigungen	Ordnungs- und Gewerbeamt	Großzunft	1. OG / Zi. 6	850-321, Fax: -320
Satzungs- und Verordnungsblatt (SVBl)	Rechtsamt	Welfenhaus	1. OG / Zi. 117	850-600, Fax: -610
Schlittschuhlaufen	Eissporthalle	Hühnerbergstraße 19		62430
Schlittschuhlaufen (Verwaltung)	Stadtinformation	Kraushaus	1. OG / Zi. 102	850-174, Fax: -178
Schornsteinfeger	Ordnungs- und Gewerbeamt	Großzunft	1. OG / Zi. 7	850-322/-323, Fax: -320
Schrebergärten	Liegenschaftsamt	Welfenhaus	EG / Zi. 19	850-234, Fax: -274

Stadt Memmingen **Dienstleistungen der Stadtverwaltung**

Dienstleistung	Zuständigkeit	Ort	Zimmer	Telefon, Fax (Vorwahl: 08331)
Schulangelegenheiten	Schulverwaltungsamt	Zollergartenschule	2. OG / Zi. 201 3. OG / Zi. 301	850-204/-205 850-121/-122/-128, Fax: -123
Schuldnerberatung	Sozialamt	Steuerhaus	2. OG / Zi. 206-208	850-449/-494/-447, Fax: -444
Schülerbeförderung	Ausbildungsförderung	Zollergartenschule	3. OG / Zi. 304	850-127, Fax: -123
Schulgesundheitspflege	Gesundheitsamt	Buxacher Straße 16	EG / Zi. 4	9014-23, Fax: -24
Schusswaffen	Ordnungs- und Gewerbeamt	Großzunft	1. OG / Zi. 6	850-321, Fax: -320
Schwangerenberatung	Gesundheitsamt	Buxacher Straße 16	1. OG / Haupteingang	9014-25, Fax: -24
Schwerbehindertenangelegenheiten	Sozialamt	Steuerhaus	1. OG / Zi. 103	850-403, Fax: -444
Schwertransporte	Straßenverkehrsamt	St.-Ulrich-Platz 1	1. OG / linker Eingang	92929-22/-23, Fax: -26
Seniorenfachstelle	Sozialamt	Steuerhaus	2. OG / Zi. 203	850-448, Fax: -444
Seniorenheim	Bürgerstift	Spitalgasse 8	EG / Gebäude Süd	92755-109, Fax: -199
Seuchenbekämpfung	Ordnungs- und Gewerbeamt	Großzunft	1. OG / Zi. 6	850-321, Fax: -320
Sexualpädagogische Fortbildungen für Erzieherinnen und Lehrkräfte	Gesundheitsamt	Buxacher Straße 16	1. OG / Haupteingang	9014-25, Fax: -24
Sexualpädagogische Veranstaltungen in Kindergärten und Schulen	Gesundheitsamt	Buxacher Straße 16	1. OG / Haupteingang	9014-25, Fax: -24
Signalanlagen	Tiefbauamt	Welfenhaus	3. OG / Zi. 301	850-533, Fax: -530
Sing- und Musikschule	Sing- und Musikschule	Kreuzherrnkloster	2. OG	850-723/-138, Fax: -140
Sorgerecht	Jugendamt	Mewo-Gebäude	2. OG / Zi. 204, 212	850-471/-420
Soziale Stadt: Projektmanagement	Projektbüro Soziale Stadt	Buxheimer Str. 95 A	EG / 1. Türe rechts	6406936
Sozialer Beratungsdienst	Jugendamt	Mewo-Gebäude	2. OG / Zi. 207-210	850-416/-417/-415/ -418, Fax: -467
Sozialhilfe	Sozialamt	Steuerhaus	1. OG / Zi. 102, 104, 106, 107	850-407/-404/-405/ -406
Sozialpädagogische Familienhilfe	Jugendamt	Steuerhaus	2. OG / Zi. 204	850-445/-446, Fax: -467
Sozialversicherung	Versicherungsamt	Zollergartenschule	EG / Zi. 1-3	850-441/-442/-443, Fax: -440
Sperrmüllentsorgung	Technischer Umweltschutz	Mewo-Gebäude		850-613/-614, Fax: -616
Sperrzeitverkürzung	Ordnungs- und Gewerbeamt	Großzunft	1. OG / Zi. 6	850-321, Fax: -320
Spielautomaten	Ordnungs- und Gewerbeamt	Großzunft	1. OG / Zi. 6	850-321, Fax: -320
Spielplätze	Garten- und Friedhofsamt	Waldfriedhofstraße 6	linkes Bürogebäude	850-551/-553, Fax: -557
Splash	Jugendamt / Jugendeinrichtungen	Wartburgweg 2 Mewo-Gebäude		901468 850-419, Fax: -467
Sportanlagen, -angelegenheiten	Sportamt	Zollergartenschule	3. OG / Zi. 302	850-125, Fax: -123
Sprechtage Oberbürgermeister	VorZi. Oberbürgermeister	Rathaus	1. OG / Zi. 103	850-102, Fax: -163
Sprengstoff	Ordnungs- und Gewerbeamt	Großzunft	1. OG / Zi. 6	850-321, Fax: -320
Staatsangehörigkeitsausweise	Einwohnermelde- und Passamt	Großzunft	EG / Zi. 5	850-325, Fax: -355
Stadion (Verwaltung)	Sportamt	Zollergartenschule	3. OG / Zi. 302	850-125, Fax: -123
Stadtarchiv, Stadtchronik	Stadtarchiv	Ulmer Straße 19		850-143, Fax: -149
Stadtbibliothek	Stadtbibliothek	Antonierhaus	EG / rechter Eingang	850-156/-157, Fax: -158
Städtepartnerschaften	Stadt, Städtepartnerschaften	Kuttelgasse 22	1. OG / rechter Eingang	850-730, Fax: -732
Stadtführungen	Stadtinformation	Kraushaus	EG	850-173, Fax: -178
Stadthalle	Stadtinformation	Kraushaus	1. OG / Zi. 102	850-170, Fax: -178
Stadtjugendring	Stadtjugendring	Lindentorstraße 22		3940
Stadtmarketing	Stadtentwicklung, -marketing,	Kuttelgasse 22	1. OG / rechter Eingang	850-730, Fax: -732
Stadtmuseum	Kulturamt	Hermansbau	3. OG / Zi. 306	850-134/-771, Fax: -149
Stadtpark „Neue Welt“	Stadtinformation	Kraushaus	EG	850-171/-172, Fax: -178
Stadtplan für Behinderte	Stadtinformation	Kraushaus	EG	850-172/-173, Fax: -178
Stadtplanung	Stadtplanungs- und Vermessungsamt	Welfenhaus	3. OG / Zi. 311-314	850-510/-514/-512/ -513/-519/-511, Fax: -509
Stadtratsangelegenheiten	Hauptamt	Rathaus Welfenhaus	1. OG / Zi. 101, 107 1. OG / Zi. 107	850-101/-109 850-108, Fax: 5433
Stadtwald	Forst	Mewo-Gebäude	3. OG / Zi. 301	850-152 od. 0173 8637902/-902, Fax: -616
Stadtwappen	Hauptamt	Rathaus	1. OG / Zi. 101	850-101, Fax: -303
Stadtwerke	Stadtwerke	Gaswerkstraße 17		8556-0, Fax: -180

Dienstleistung	Zuständigkeit	Ort	Zimmer	Telefon, Fax (Vorwahl: 08331)
Stammbuch der Familie	Standesamt	Großzunft	1.OG / Zi. 3, 4	850-331/-333, Fax: -330
Standesamtaufsicht	Rechtsamt	Welfenhaus	1. OG / Zi. 119	850-603, Fax: -610
Standortentwicklung, -marketing	Wirtschaftsförderung	Kuttelgasse 22	1. OG	850-733, Fax: -732
Stärkeabscheider	Tiefbauamt	Welfenhaus	3. OG / Zi. 315, 317	850-537/-546, Fax: -530
Sterbeurkunde	Standesamt	Großzunft	1.OG / Zi. 3	850-331/-332, Fax: -330
Steuern (städtische Steuer)	Kämmerei und Steueramt	Welfenhaus	1. OG / Zi. 111, 112	850-223/-222, Fax: -207
Steuern, Gebühren, Beiträge, Abgaben (soweit Zahlung betreffend)	Stadtkasse	Welfenhaus	EG / Zi. 1	850-212, Fax: -210
Stiftungsverwaltung	Bürgerstift	Spitalgasse 8	EG / Gebäude Süd	92755-100, Fax: -199
Stiftungsverwaltung	Liegenschaftsamt	Welfenhaus	EG / Zi. 15, 16	850-233/-231, Fax: -274
Stiftungswald	Forst	Mewo-Gebäude	3. OG / Zi. 301	850-152 od. 0173 8637902/-902, Fax: -616
Straßenaufruchgenehmigungen	Tiefbauamt	Welfenhaus	3. OG / Zi. 301, 315	850-533/-537, Fax: -530
Straßenausbaubeiträge	Bauverwaltung	Welfenhaus	2. OG / Zi. 207	850-503, Fax: 5433
Straßenbau – Bauleitung	Tiefbauamt	Welfenhaus	2. OG / Zi. 212	850-535/-536, Fax: -530
Straßenbau – Planung	Tiefbauamt	Welfenhaus	3. OG / Zi. 301, 303	850-533/-534/-547, Fax: -530
Straßenbeleuchtung	Tiefbauamt	Welfenhaus	2. OG / Zi. 212 3. OG / Zi. 302	850-535 850-532/-539, Fax: -530
Straßenbestandsverzeichnis	Bauverwaltung	Welfenhaus	2. OG / Zi. 208	850-504, Fax: 5433
Straßenmarkierung	Tiefbauamt	Welfenhaus	3. OG / Zi. 301, 303	850-533/-534, Fax: -530
Straßenreinigung/-unterhalt	Städt. Bauhof	Bauhof	EG	9554-13, Fax: -24
Straßenverkehr	Straßenverkehrsamt	St.-Ulrich-Platz 1	EG / rechter Eingang	92929-0 Fax: -25
Strigelmuseum	Kulturamt	Antonierhaus	1. OG / linker Eingang	850-246/-770, Fax: -149
Submissionen	Bauverwaltung	Welfenhaus	2. OG / Zi. 206	850-501, Fax: 5433
Suchthilfe	Gesundheitsamt	Buxacher Straße 16	1. OG / Haupteingang	9014-25, Fax: -24
Suchtprävention: Fortbildungen für ErzieherInnen und Lehrkräfte	Gesundheitsamt	Buxacher Straße 16	1. OG / Haupteingang	9014-25, Fax: -24
Suchthilfe, Suchtprävention	Gesundheitsamt	Buxacher Straße 16	1. OG / Haupteingang	9014-25, Fax: -24
Tagespflegeeltern	KoKi – Frühe Hilfen	Weinmarkt 10-12	2. OG / Zi. 209	9913-276/-277, Fax: 9913-278
Tanzveranstaltungen (Anmeldung)	Ordnungs- und Gewerbeamt	Großzunft	1. OG / Zi. 6	850-321, Fax: -320
Telefonzentrale	Kanzlei / Poststelle	Rathaus	1. OG / Zi. 108	850-0, Fax: 5433
Theaterverwaltung	LTS Schwaben	Theaterplatz 2		9459-0, Fax: 80180
Tierarzt, -angelegenheiten	Veterinär- und Fleischbeschauamt	St.-Ulrich-Platz 1	1. OG / rechter Eingang, Zi. 101, 106	3036, Fax: 3037
Tierschutz	Ordnungs- und Gewerbeamt	Großzunft	1. OG / Zi. 6	850-321, Fax: -320
Todesfall	Standesamt	Großzunft	1.OG / Zi. 3	850-331/-332, Fax: -330
Tourismus	Stadtinformation	Kraushaus	EG	850-172/-173, Fax: -178
Trimpfad Dickenreis	Forst	Mewo-Gebäude	3. OG / Zi. 301	850-152 od. 0173 8637902/-902, Fax: -616
Trinkwasserverordnung	Gesundheitsamt	Buxacher Straße 16	EG / Zi. 6	9014-23, Fax: -24
Tuberkulose	Gesundheitsamt	Buxacher Straße 16	EG / Zi. 2, 4	9014-23, Fax: -24
Turnhallenverwaltung	Sportamt	Zollergarten-schule	3. OG / Zi. 302	850-125, Fax: -123
Überführungskennzeichen	KFZ-Zulassungsstelle	St.-Ulrich-Platz 1		92929-0, Fax: -25
Ummeldung	Einwohnermelde- und Passamt	Großzunft	EG / Zi. 1	850-327, Fax: -355
Umschreibung Fahrerlaubnisse	Führerscheinstelle	St.-Ulrich-Platz 1	1. OG / linker Eingang	92929-20/-21, Fax: -26
Umschreibung gebrauchter Fahrzeuge	KFZ-Zulassungsstelle	St.-Ulrich-Platz 1		92929-0, Fax: -25
Umwelthygiene	Gesundheitsamt	Buxacher Straße 16	EG / Zi. 6	9014-23, Fax: -24
Unterhalt für Kinder	Jugendamt	Mewo-Gebäude	2. OG / Zi. 204, 212	850-471/-420, Fax: -467
Unterhaltssicherung für Wehrpflichtige	Sozialamt	Steuerhaus	1. OG / Zi. 103	850-403, Fax: -444
Unterhaltsvorschuss	Jugendamt	Mewo-Gebäude	2. OG / Zi. 214	850-463/-464
Unterkunftskosten für	Jobcenter Memmingen	Dr.-Berndl-Platz 2	1. OG / Zi. 113	971-705
Arbeitslosengeld II Empfänger			3. OG / Zi. 311	971-730, Fax: -486
Unterschriftsbeglaubigung	Einwohnermelde- und Passamt	Großzunft	EG / Zi. 1	850-327, Fax: -355

Stadt Memmingen **Dienstleistungen der Stadtverwaltung**

Dienstleistung	Zuständigkeit	Ort	Zimmer	Telefon, Fax (Vorwahl: 08331)
Unterstützung bei Ansiedlung / Umsiedlung	Wirtschaftsförderung	Kuttelgasse 22	1. OG	850-733, Fax: -732
Unterstützung bei Flächensuche	Wirtschaftsförderung	Kuttelgasse 22	1. OG	850-733, Fax: -732
Urkunden Vaterschaft / Sorgerecht / Unterhalt	Jugendamt	Mewo-Gebäude	2. OG / Zi. 204	850-471, Fax: -467
Vaterschaftsanerkennung	Standesamt	Großzunft	1. OG / Zi. 3	850-332, Fax: -330
Veranstaltungen (Anmeldung)	Ordnungs- und Gewerbeamt	Großzunft	1. OG / Zi. 6	850-321, Fax: -320
Veranstaltungskalender	Kulturamt	Grimmelhaus	2. OG	850-131, Fax: -149
Verkehrsordnungswidrigkeiten (soweit Zahlung betreffend)	Stadtkasse	Welfenhaus	EG / Zi. 2	850-215, Fax: -210
Verkehrsplanung	Tiefbauamt	Welfenhaus	3. OG / Zi. 301	850-533, Fax: -530
Verkehrsüberwachung	Kommunale Verkehrsüberwachung	St.-Ulrich-Platz 1	EG / linker Eingang	92929-30-34, Fax: -25
Verlustsachen	Fundamt	Zollergarten-schule	EG	850-371, Fax: -320
Vermessungswesen	Stadtplanungs- und Vermessungsamt	Welfenhaus	3. OG / Zi. 306-309, 313	850-517/-515/-804/ -516/-518/-519, Fax: -509
Vermietung von Fahrradboxen	Stadtinformation	Kraushaus	1. OG / Zi. 102	850-174, Fax: -178
Versammlungs- und Vereinswesen	Ordnungs- und Gewerbeamt	Großzunft	1. OG / Zi. 6	850-321, Fax: -320
Veterinärangelegenheiten	Veterinär- und Fleischbeschauamt	St.-Ulrich-Platz 1	1. OG / rechter Eingang, Zi. 101, 106	3036, Fax: 3037
Virtuelle Elternberatung (anonym im Rahmen der bundesweiten virtuellen Beratungsstelle des bke)	Erziehungsberatungsstelle	Kempter Straße 42	2. OG / Zi. 203 3. OG / Zi. 302, 304, 305	850-426 850-425/-424/-423, Fax: -427
Volkshochschule	Volkshochschule	Grimmelhaus	1. OG	850-141/-139/-187, Fax: -189
Vormundschaft	Jugendamt	Mewo-Gebäude	2. OG / Zi. 204, 212	850-471/-420, Fax: -467
Vorsorgevollmacht	Sozialamt	Steuerhaus	2. OG / Zi. 206-208	850-449/-494/-447, Fax: -444
Vorverkaufsstelle	Stadtinformation	Kraushaus	EG	850-172/-173, Fax: -178
Waffen und Sprengstoffangelegenheiten	Ordnungs- und Gewerbeamt	Großzunft	1. OG / Zi. 6	850-321, Fax: -320
Wahlscheine / Wählerlisten	Wahlamt	Großzunft	1. OG / Zi. 5 EG / Zi. 1	850-326/-325/-326, Fax: -355
Waldpädagogik	Forst	Mewo-Gebäude	3. OG / Zi. 301	850-152 od. 0173 8637902/-902, Fax: -616
Wassergefährdende Stoffe	Umweltschutzverwaltung	Welfenhaus	1. OG / Zi. 109	850-602, Fax: -610
Wasserrecht	Umweltschutzverwaltung	Welfenhaus	1. OG / Zi. 109, 108	850-602/-601, Fax: -610
Wasserversorgung	Stadtwerke	Gaswerkstraße 17		8556-0, Fax: -180
WC-Schlüssel für Behinderte	Stadtinformation	Kraushaus	EG	850-172/-173, Fax: -178
Wehrerfassung	Einwohnermelde- und Passamt	Großzunft	EG / Zi. 1	850-326, Fax: -355
Wehrpflichtigenunterhalt	Sozialamt	Steuerhaus	1. OG / Zi. 103	850-403, Fax: -444
Werbeanlagen	Bauverwaltung	Welfenhaus	2. OG / Zi. 206	850-501, Fax: 5433
Wertstoff- und Problemmüllzentrum	Technischer Umweltschutz	Mewo-Gebäude		850-613/-614, Fax: -616
Wertstoffinseln	Technischer Umweltschutz	Mewo-Gebäude		850-613/-614, Fax: -616
Winterdienst	Städt. Bauhof	Bauhof	EG	9554-13, Fax: -24
Wirtschaftsförderung	Wirtschaftsförderung	Kuttelgasse 22	1. OG	850-733, Fax: -732
Wohnbauförderung	Liegenschaftsamt	Welfenhaus	EG / Zi. 15, 16	850-233/-231, Fax: -274
Wohnberechtigungsscheine	Liegenschaftsamt	Welfenhaus	EG / Zi. 19	850-234, Fax: -274
Wohngeld	Liegenschaftsamt	Welfenhaus	EG / Zi. 17, 18	850-236/-235, Fax: -274
Wohnmobilstellplatz	Stadtinformation	Kraushaus	EG	850-172/-173, Fax: -178
Wohnungsvermittlung	Liegenschaftsamt	Welfenhaus	EG / Zi. 19	850-234, Fax: -274
Wohnungsverwaltung	Liegenschaftsamt	Welfenhaus	EG / Zi. 11, 12	850-232, Fax: -274
Zentrale	Kanzlei / Poststelle	Rathaus	1. OG / Zi. 108	850-0, Fax: 5433
Zeugnisbeglaubigung	Einwohnermelde- und Passamt	Großzunft	EG / Zi. 1	850-327, Fax: -355
Zivildienst	Personalamt	Rathaus	2. OG / Zi. 205	850-196, Fax: 5433
Zivilschutz	Brand- und Katastrophenschutz	Feuerwache	1. OG / Zi. 106, 107	850-341/-343, Fax: -388
Zulassung eines Fahrzeuges	KFZ-Zulassungsstelle	St.-Ulrich-Platz 1		92929-0, Fax: -25

Verwaltungsgebäude



Antonierhaus

Martin-Luther-Platz 1
87700 Memmingen



Kraushaus

Marktplatz 3
87700 Memmingen

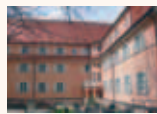

Bürgerstift

Spitalgasse 8
87700 Memmingen



Kreuzherrnkloster

Hallhof 5
87700 Memmingen



EGZ (Existenzgründungszentrum)

In der Neuen Welt 10
87700 Memmingen



Landestheater Schwaben

Theaterplatz 2
87700 Memmingen



Erziehungsberatungsstelle

Kempter Straße 42
87700 Memmingen



Mewo-Gebäude

Ulmer Straße 2
87700 Memmingen



Feuerwache

Rennweg 24
87700 Memmingen



perspektive memmingen / Europa Büro / Wirtschaftsförderung

Kuttelgasse 22
87700 Memmingen



Friedhofsamt

Waldfriedhofstraße 2
87700 Memmingen

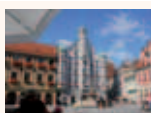

Rathaus

Marktplatz 1
87700 Memmingen



Gartenamt

Waldfriedhofstraße 6
87700 Memmingen



Stadtmuseum – Hermansbau

Herrenstraße 15
87700 Memmingen



Gesundheitsamt

Buxacher Straße 16
87700 Memmingen



Städtischer Bauhof

Brahmsstraße 23
87700 Memmingen



Grimmelhaus

Ulmer Straße 19
87700 Memmingen



Steuerhaus

Marktplatz 16
87700 Memmingen



Großzunft

Marktplatz 4
87700 Memmingen



St.-Ulrichs-Platz 1

Amendingen
87700 Memmingen



Gruppenklärwerk Heimertingen

Illerstraße 50
87751 Heimertingen



Welfenhaus

Schlossergasse 1
87700 Memmingen



Klinikum

Bismarckstraße 23
87700 Memmingen



ZAM (Frau & Beruf)

In der Neuen Welt 8
87700 Memmingen



KoKi – Frühe Hilfen

Weinmarkt 12
87700 Memmingen



Zollergartenschule

Ratzengraben 4
87700 Memmingen

Öffnungszeiten der Stadtverwaltung

Anschrift:

Stadtverwaltung Memmingen, Marktplatz 1, 87700 Memmingen
Postfach 18 53, 87688 Memmingen
Telefon-Nr.: 08331 850-0 (Zentrale), Telefax: 08331 5433
E-Mail: stadt@memmingen.de
Internet: www.memmingen.de

Besuchszeiten der Stadtverwaltung

Ausländeramt, Einwohnermelde- und Passamt, Ordnungs- und Gewerbeamt, Standesamt, Straßenverkehrsamt*

Montag, Mittwoch, Freitag*	08:00 Uhr bis 12:00 Uhr
Dienstag	08:00 Uhr bis 16:00 Uhr durchgehend
Donnerstag	08:00 Uhr bis 18:00 Uhr durchgehend

* Zulassungsstelle nur bis 11:30 Uhr

Stadtinformation

Montag bis Freitag	09:00 Uhr bis 17:00 Uhr durchgehend
Samstag	09:30 Uhr bis 12:30 Uhr

Fundbüro

Montag bis Mittwoch, Freitag	09:00 Uhr bis 11:00 Uhr
Donnerstag	15:00 Uhr bis 17:00 Uhr

Gesundheitsamt

Mit Beratungsstelle für Schwangerschaftsfragen

Montag bis Freitag	08:00 Uhr bis 12:00 Uhr
Montag bis Donnerstag	13:30 Uhr bis 15:30 Uhr

Ausstellen von Gesundheitszeugnissen

Dienstag	08:30 Uhr bis 10:30 Uhr
Anonyme Aidsberatung und HIV-Test	
Dienstag	13:00 Uhr bis 14:00 Uhr

Sozialamt

nach Terminabsprache

Montag bis Freitag	09:00 Uhr bis 12:00 Uhr
Donnerstag	15:00 Uhr bis 17:00 Uhr

Erziehungsberatungsstelle

nach Terminabsprache

Montag bis Donnerstag	08:00 Uhr bis 12:00 Uhr 14:00 Uhr bis 16:30 Uhr
Freitag	08:00 Uhr bis 12:00 Uhr
Mittwoch (offener Sprechtag)	09:00 Uhr bis 11:30 Uhr 14:00 Uhr bis 16:30 Uhr

KoKi – Frühe Hilfen

Dienstag und Mittwoch	09:00 Uhr bis 12:00 Uhr
Donnerstag	09:00 Uhr bis 12:00 Uhr 14:00 Uhr bis 16:00 Uhr

zusätzlich nach Terminabsprache

Soziale Stadt: Projektmanagement

Dienstag	10:00 Uhr bis 12:00 Uhr
Mittwoch	15:00 Uhr bis 18:00 Uhr
Donnerstag	15:00 Uhr bis 17:00 Uhr

zusätzlich nach Terminabsprache

Stadtbibliothek

Dienstag und Donnerstag	10:00 Uhr bis 18:30 Uhr
Mittwoch und Freitag	13:00 Uhr bis 17:30 Uhr
Samstag	10:00 Uhr bis 12:00 Uhr

Zweigstelle: (in den Ferien geschlossen)

Theodor-Heuss-Schule, Machnigstraße 8

Mittwoch	10:00 Uhr bis 12:00 Uhr 14:00 Uhr bis 17:00 Uhr
Donnerstag	14:00 Uhr bis 17:00 Uhr

Stadtkasse

Montag bis Mittwoch	08:00 Uhr bis 14:00 Uhr durchgehend
Donnerstag	08:00 Uhr bis 14:00 Uhr 15:00 Uhr bis 17:00 Uhr
Freitag	08:00 Uhr bis 12:00 Uhr

Alle übrigen Ämter

Montag bis Freitag	08:00 Uhr bis 12:00 Uhr
Donnerstag	15:00 Uhr bis 17:00 Uhr sowie nach Vereinbarung

Sprechtag der Rentenversicherung

für Versicherte der Deutschen Rentenversicherung,
unabhängig vom Wohnsitz
Sprechtag (MEWO-Haus, Ulmer Straße 2, 87700 Memmingen)

Dienstag	08:30 Uhr bis 12:00 Uhr 13:00 Uhr bis 15:30 Uhr
----------	--

(nur mit vorheriger telefonischer Terminvereinbarung)

Veterinäramt

Montag bis Freitag	08:00 Uhr bis 12:00 Uhr
Montag bis Donnerstag	14:00 Uhr bis 16:00 Uhr

Hallenbad

(Anfang September bis Anfang Juli)

Montag	12:00 Uhr bis 15:00 Uhr
Dienstag, Donnerstag	10:30 Uhr bis 15:30 Uhr 15:30 Uhr bis 16:30 Uhr
Frauenbadn einschl. Kinder bis 8 Jahre)	16:30 Uhr bis 20:30 Uhr
Mittwoch	06:00 Uhr bis 20:30 Uhr
Freitag	10:30 Uhr bis 20:30 Uhr
Samstag	07:00 Uhr bis 20:00 Uhr
Sonntag	08:00 Uhr bis 12:00 Uhr

Das Bad ist geschlossen: An gesetzlichen Feiertagen sowie am Faschingsdienstag, Heiligabend und Silvester ab 12:00 Uhr

Eissporthalle

(Mitte September bis Ende März)

Montag, Dienstag, Mittwoch, Freitag,	09:30 Uhr bis 11:30 Uhr 14:00 Uhr bis 16:00 Uhr
Montag – Abendlauf	19:00 Uhr bis 21:00 Uhr
Montag – Eistanz 14-tägig	21:00 Uhr bis 22:30 Uhr
Dienstag – Erwachsenen- und Seniorenlauf	11:45 Uhr bis 13:30 Uhr
Donnerstag	09:30 Uhr bis 11:30 Uhr
Samstag	14:00 Uhr bis 16:00 Uhr
Samstag – Discolauf	19:00 Uhr bis 21:30 Uhr
Sonntag	09:30 Uhr bis 11:30 Uhr 14:30 Uhr bis 16:30 Uhr

Die Eissporthalle ist geschlossen am Heiligabend und Silvester jeweils ab 12:00 Uhr

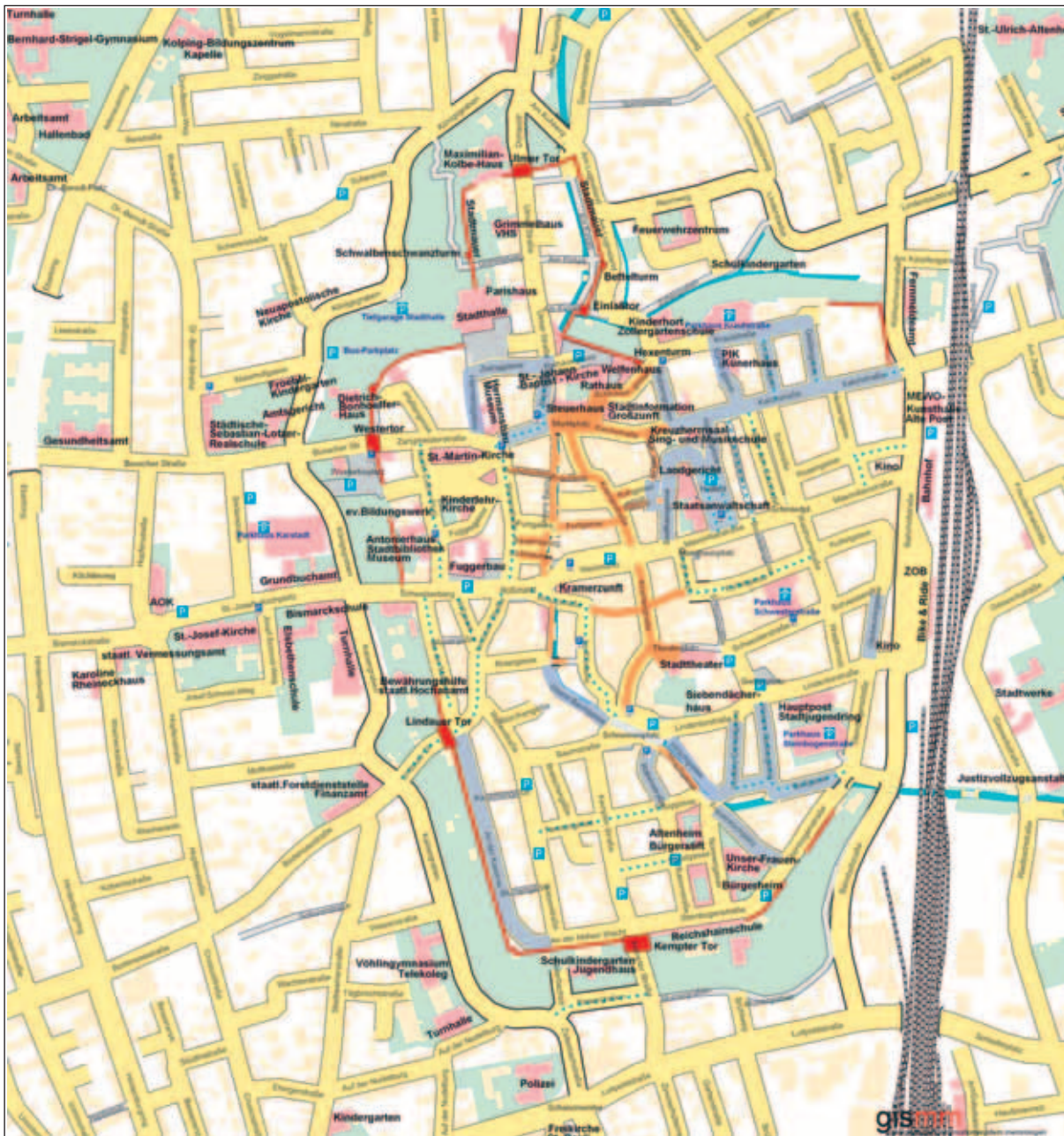

Verwaltungs-Einrichtungen

Amtsgericht	Innenstadt
Bundesagentur für Arbeit	18
Feuerwehr	Innenstadt
Finanzamt	26
Gesundheitsamt	19
Großzunft	Innenstadt
Justizvollzugsanstalt Memmingen	32
Klinikum Memmingen	23
Landgericht	Innenstadt
Landratsamt Unterallgäu, Dienststelle Memmingen	Innenstadt
Polizei / Autobahnpolizei / Kriminalpolizei	28
Rathaus	Innenstadt
Staatliches Vermessungsamt	25
Staatsanwaltschaft beim Landgericht MM	Innenstadt
Städt. Bauhof	5
Stadtinformation	Innenstadt
Stadtjugendring	Innenstadt
Stadtwerke	31

Steuerhaus	Innenstadt
Straßenverkehrsamt	1
Veterinäramt	1
Welfenhaus	Innenstadt
Zollamt	51

Schulen und Bildungseinrichtungen

Berufbildungs- und Technologie-Zentrum der Handwerkskammer (BTZ)	40
Berufl. Fortbildungszentren der Bayer. Wirtschaft (bfz)	48
Bismarckschule, Mittelschule	Innenstadt
Edith-Stein-Schule, Grundschule	34
Elsbethen-Volksschule, Grundschule	Innenstadt
Grund- und Mittelschule Amendingen	2
Haus- und Landwirtschaftsschule	11
Johann-Bierwirth-Schule	41
(Gewerbl. Berufsschule, Gewerbl. Berufsgrundschuljahr)	

Kfm. Berufsbildungszentrum Jakob Küner (Städt. Fachschule für Datenverarbeitung, Business School, kaufm. Berufsschule, kaufm. Berufsgrundschuljahr)	42
Kolping-Bildungszentrum Memmingen	15
Lindenschule, Mittelschule	10
Notker-Schule (Privatschule zur individuellen Lebensbewältigung)	37
Reichshainschule (Sonderpädagogisches Förderzentrum)	30
Staatl. Bernhard-Strigel-Gymnasium	16
Staatl. Berufsoberschule (BOS)	39
Staatl. Fachoberschule (FOS)	38
Staatl. Realschule	53
Staatl. Vöhlin-Gymnasium	27
Städt. Realschule (ab 2013)	53
Städt. Sebastian-Lotzer-Realschule	Innenstadt
Städt. Sing- und Musikschule	Innenstadt
Städt. Volkshochschule (VHS)	Innenstadt
Theodor-Heuss-Schule, Grundschule	21

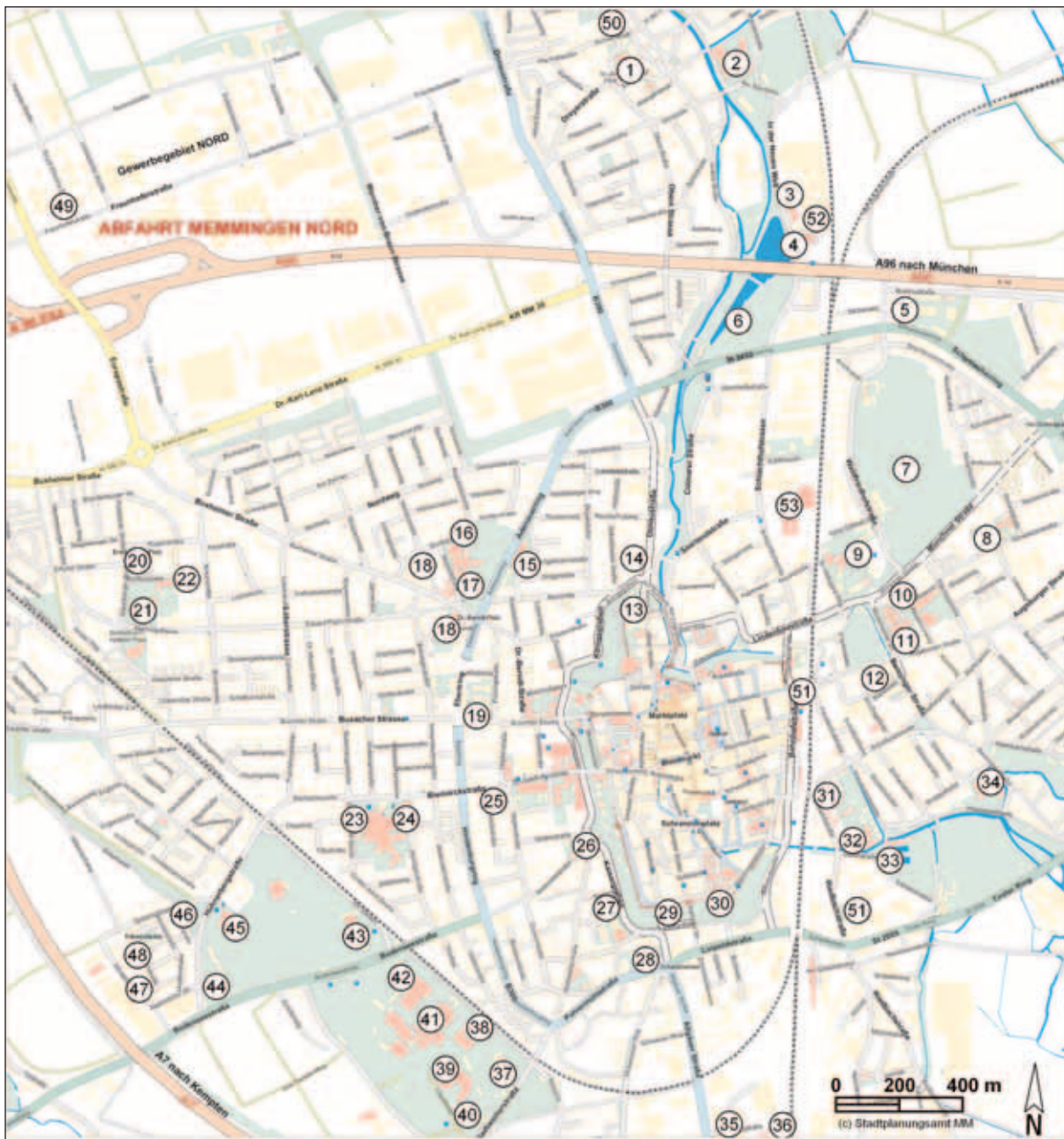

Berufsfachschule für Krankenpflege und Kinderkrankenpflege	24
Fachschule für Altenpflege	47
Institut für angewandte Forschung Memmingen (IAFM)	3
Bildungswerk des Katholikenverbandes	13
Evang. Bildungswerk	Innenstadt

Kirchen

Christi-Auferstehungskirche (rk.)	22
Christuskirche (evang.luth.)	8
Friedenskirche e.V. (ev.-freikirchl.)	46
Kinderlehrkirche (ev.)	Innenstadt
Mariä-Himmelfahrt-Kirche (rk.)	12
Neuapostolische Kirche	Innenstadt
St.-Johann-Kirche (rk.)	Innenstadt
St.-Josef-Kirche (rk.)	Innenstadt
St.-Martin-Kirche (ev.)	Innenstadt
St.-Ulrich-Kirche Amendingen (rk.)	50

Unser-Frauenkirche (ev.)	Innenstadt
Versöhnungskirche (ev.)	20

Freizeit-, Sport- und Kultureinrichtungen

MEWO-Kunsthalle	Innenstadt
Antonierhaus / Stadtbibliothek	Innenstadt
Dietrich-Bonhoeffer-Haus	Innenstadt
Eissporthalle	45
Freibad	33
Fuggerbau	Innenstadt
Grimmelhaus	Innenstadt
Hallenbad	17
Jugendhaus	29
Kramerzunft	Innenstadt
Kreuzherrensaal	Innenstadt
Künerhaus (PIK)	Innenstadt
Kulturzentrum	35
Maximilian-Kolbe-Haus	Innenstadt
Parishaus	Innenstadt
Siebdächerhaus	Innenstadt

Stadion	43
Stadthalle	Innenstadt
Stadtmuseum	Innenstadt
Stadttheater (Landestheater Schwaben)	Innenstadt
Theater am Schweizerberg	Innenstadt

Sonstige Einrichtungen

Altenheim St. Ulrich	9
AWO-Altenwohnheim	44
Bahnhof, Deutsche Bahn AG	Innenstadt
Bürgerstift (egz:)	4
Hauptpost – Deutsche Post AG	Innenstadt
LEW	Innenstadt
Omnibus-Bahnhof (ZOB)	Innenstadt
Rotes Kreuz	14
Stadtpark Neue Welt	6
TÜV	49
Waldfriedhof	7
WuP (Wertstoff- und Problemmüllzentrum)	36

perspektive memmingen



Der nachhaltige Stadtentwicklungsprozess

Seit Dezember 2002 läuft der nachhaltige Stadtentwicklungsprozess unter dem Titel „perspektive memmingen“. Es handelt sich hierbei um eine Gemeinschaftsinitiative der Stadt Memmingen, dem mm-marketing e. V., der Wirtschaft sowie der Lokalen Agenda 21. Seit dem Startschuss gelang es den vielen, hauptsächlich ehrenamtlich engagierten Akteuren, ein Leitbild für Memmingen zu definieren sowie zahlreiche Projekte umzusetzen.

Projekte wie ein „Willkommensgruß für NeubürgerInnen“, die „Schaffung eines Wohnmobilstellplatzes“, eine „Business School für Memmingen“, das „Aktionsprogramm für Memmingen zur Stärkung des Einzelhandelsstandortes Innenstadt durch optimierten Branchenmix“ und Umsetzung mehrerer „Ökoprofit“-Veranstaltungen, das „Memminger Monopoly“ und die „Samstags-Kinderbetreuung“ durch geschultes Fachpersonal in der Zangmeisterstraße 30 (Mehrgenerationenhaus) von 10.00 Uhr bis 14.00 Uhr stellen nur eine kleine Auswahl der vielen umgesetzten Aktivitäten dar.

Die Träger der perspektive memmingen danken allen BürgerInnen für ihr bisheriges Engagement und freuen sich auf die Fortsetzung der konstruktiven Zusammenarbeit.



Begrüßungstafel

Eine besondere Anerkennung erhielt die perspektive memmingen im Sommer 2007 mit dem Gewinn des „Bayerischen City- und Stadtmarketingpreises“. Staatsminister Erwin Huber verlieh der Stadt Memmingen und mm-marketing e. V. den Preis für das Projekt „Fitnessprogramm für den Einzelhandel“. Die Besonderheit ist hier die Zusammenarbeit von Einzelhändlern mit Belegschaft, der Stadt Memmingen und den Kunden. Die einheitlichen Kernöffnungszeiten, der Jugendeinkaufsführer „Memmler“, der Schaufensterwettbewerb, das Einkaufen im Lichterglanz sowie die Wahl des Lieblingsgeschäfts sind alles Aktionen, die unter dem Dach des Fitnessprogramms entstanden und vereint sind. Die erfolgreiche Belebung bayerischer Innenstädte ist das Ziel des City- und Stadtmarketingpreises Bayern, der vom Handelsverband BAG Bayern, den Wirtschaftsjunioren Bayern und dem Staatsministerium für Wirtschaft, Infrastruktur und Technologie ausgelobt wurde.



Aufgrund der Verleihung des Bayerischen City- und Stadtmarketingpreises waren Mechthild Feldmeier, Vorsitzende mm-marketing e. V. und Alexandra Störl, Stadtmarketing-Beauftragte, auf zahlreichen Veranstaltungen im In- und Ausland eingeladen, um das „Memminger Erfolgsmodell“ zu präsentieren.



Memminger Monopoly

Projektbüro

perspektive memmingen
Kuttelgasse 22, 87700 Memmingen
Alexandra Störl
Telefon: 08331 850-730
E-Mail: perspektive@memmingen.de

Soziale Stadt:

Im Westen ist was los

Das Bund-Länder-Programm „Soziale Stadt – Stadtteile mit besonderem Entwicklungsbedarf“ gibt es nun schon seit November 2006 in Memmingen-West. Die Soziale Stadt hat zu vielfältigen und nachhaltigen Veränderungen im Quartier beigetragen.

Oberstes Ziel des Projektes Soziale Stadt ist die Aufwertung des Stadtteils. Dies geschieht zum einen durch die Umgestaltung und Verschönerung verschiedener Plätze, zum anderen durch sozial-integrative Projekte, die u. a. die nachbarschaftlichen Strukturen verbessern und nachhaltig stärken sollen.

Auf bauliche Maßnahmen, wie etwa die Umgestaltung des Spielplatzes an der Eduard-Flach-Straße und des Spielplatzes am Krokodil (Feystraße), die bereits realisiert wurden, wird auch im Jahr 2011 erneut der Fokus gelegt. Begonnen wird mit dem Spielplatz am Waldbottweg. Aber auch andere zentrale Plätze, wie z. B. der Platz an der Machnigstraße

und der Ernst-Reuter-Platz sollen zeitnah umgestaltet werden.

Was die sozial-integrativen Projekte anbelangt, so kann mittlerweile von einer hohen Bürgerbeteiligung gesprochen werden. Das Projektbüro der Sozialen Stadt erfreut sich reger Bürgerkontakte. Waren es zunächst sehr wenige Vereine, Organisationen und Privatpersonen, die das Projektbüro wahrgenommen haben, sind es mittlerweile sehr viele, die den Raum in der ehemaligen „Alten Wäscherei“ in der Buxheimer Straße 95a nutzen und durch spezielle Angebote wertvolle Quartiersarbeit leisten. Zahlreiche Projekte haben sich mittlerweile verstetigt und sind aus dem Stadtteil nicht mehr wegzudenken. Zu nennen wären da das jährlich stattfindende Stadtteilfest, der offene Mittagstisch in Kooperation mit der Versöhnungskirche und der Diakonie, die Krabbelstube in Kooperation mit Christi Auferstehung, die Mutter-Kind-Gruppen im Kindergarten Wartburgweg sowie das

Sommerferienprogramm. Ohne das Engagement vieler Ehrenamtlicher wäre die Umsetzung dieser Projekte nicht möglich. An dieser Stelle ein herzliches Dankeschön an alle Akteure! Das Projektbüro ist mittlerweile zu einem festen Bestandteil des Quartiers geworden. Um die Nachhaltigkeit vorhandener Strukturen zu gewährleisten, plant das Projektbüro in Kooperation mit der Versöhnungskirche die Gründung eines Bürgervereins. Dieser soll auch nach Beendigung des Projektes Soziale Stadt quartiersbezogene Arbeit leisten und die Nachhaltigkeit der Projekte sichern.

Kontakt

Projektmanagerinnen
Isabel Schötta und
Katrina Dibah-Lavorante
Buxheimer Straße 95a
87700 Memmingen
Telefon: 08331 6406935 sowie
08331 6406936

Stadt Memmingen **KoKi – Frühe Hilfen**

KoKi – Frühe Hilfen

Seit 2009 wurden in ganz Bayern „KoKi – Frühe Hilfen“ Stellen eingerichtet. Mit Beginn des Jahres 2010 startete die KoKi – Frühe Hilfen Stelle in Memmingen in den neuen Räumen am Weinmarkt 10-12. Ansprechpartner in der „KoKi“ sind Diplom-Sozialpädagogin (FH) Ursula Karst und Diplom-Pädagoge Norbert Moritz. Mit der Fortentwicklung der früheren Mama-Baby-Hilfe zur neuen Einrichtung „KoKi – Frühe Hilfen“ soll die Entwicklung und die Betreuung der Kinder von Anfang an optimal gefördert und ihr Schutz weiter verbessert werden. Die KoKi berät und unterstützt, schwerpunktmäßig für werdende Mütter und Väter, sowie für Familien mit Kindern bis ca. 3 Jahre, aber auch für alle Fachkräfte, die mit Familien arbeiten.

Informationen und Beratung über die aktuellen Hilfen und Möglichkeiten für Eltern und Kinder in Memmingen wie Angebote zu Schwangerschaft, Umgang mit Neugeborenen, Erziehung, Kontakte zu Mutter/Vater-Kind-Gruppen, Eltern-treffs, Selbsthilfegruppen, Kindertages-einrichtungen und Kindertagespflege sowie Sport- und Freizeitangebote, Unterstützung in schwieriger Lebenssituation, wie Unsicherheit im Umgang mit dem Kind, Überforderungsängsten, gesundheitlichen Problemen, Partnerschaftsfragen, Wohnungs- und Geldsorgen, Krankheiten durch Informationen und Beratung, Vermittlung geeigneter Hilfen und Angebote, Herstellung von Kontakten, kurzfristige – auch aufsuchende – Begleitung und Unterstützung.

Die Mitarbeiter unterliegen der Schweigepflicht und beraten unabhängig von Religion, Familienform, Weltanschauung oder Herkunft. Die Beratung ist kostenlos und kann auch anonym stattfinden.



Kontakt

KoKi – Frühe Hilfen
Weinmarkt 10-12, 87700 Memmingen
Frau Ursula Karst
Telefon: 08331 9913276
E-Mail: koki@memmingen.de
Herr Norbert Moritz
Telefon: 08331 9913277
E-Mail: koki@memmingen.de

Kirchen · religiöse Gemeinschaften

Pfarramt/Name	Anschrift	Telefon, Fax (Vorwahl 08331)
Evangelisch		
Evang.-Luth. Dekanat	Zangmeisterstraße 13, 87700 Memmingen	856910, Fax: 856915
Evang. Jugendwerk im Dekanat Memmingen	Martin-Luther-Platz 6, 87700 Memmingen	86502
Evang.-Luth. Gesamtkirchenverwaltung und Kirchengemeindeamt	Pfaffengasse 8, 87700 Memmingen	856930, Fax: 856980
Evang.-Luth. Pfarramt Buxach	Kirchstraße 13, 87700 Memmingen	61762, Fax: 963941
Evang.-Luth. Pfarramt Christuskirche	Dunantstraße 8, 87700 Memmingen	2998, Fax: 48268
Evang.-Luth. Pfarramt Dickenreishausen / Volkrathshofen	Oberdorfstraße 17, 87700 Memmingen	86466, Fax: 983650
Evang.-Luth. Pfarramt St. Martin	Zangmeisterstraße 13, 87700 Memmingen	856920, Fax: 856915
Evang.-Luth. Pfarramt St. Martin II	Martin-Luther-Platz 5, 87700 Memmingen	495049, Fax: 856915
Evang.-Luth. Pfarramt St. Martin III – Amendingen	Untere Straße 15, 87700 Memmingen	3305
Evang.-Luth. Pfarramt Steinheim	Heimertinger Straße 33, 87700 Memmingen	2906, Fax: 495806
Evang.-Luth. Pfarramt Unser Frauen	Frauenkirchplatz 4, 87700 Memmingen	2253, Fax: 87609
Evang.-Luth. Pfarramt Versöhnungskirche	Eisenacher Weg 2, 87700 Memmingen	61721, Fax: 72476
Evangelische Klinikseelsorge	Bismarckstraße 23, 87700 Memmingen	08336 81103
Friedenskirche und Evang.-Freikirchl. Gemeinde (Baptisten)	Hühnerbergstraße 16, 87700 Memmingen	71753
SELK-Matthäusgemeinde, selbstständige Evang.-Luth. Kirche;	Unterer Ottilienweg 11, 87700 Memmingen	5316
Katholisch		
Bischöfliches Dekanat Memmingen; Pfarrbüro	Josef-Schmid-Weg 2, 87700 Memmingen	71011 und 71012
Diözesanregion Memmingen – Unterallgäu	Donaustraße 1, 87700 Memmingen	8554-40, Fax: 8554-29
Katholikenverband Memmingen	Marienrain 4, 87700 Memmingen	9243421
Katholische Erwachsenenbildung Memmingen e. V.	Donaustraße 1, 87700 Memmingen	85540
Katholische Gefangenenseelsorge der Justizvollzugsanstalt Memmingen	Gaswerkstraße 23, 87700 Memmingen	832-149, Fax: 832-110
Katholische Klinikseelsorge – Klinikpfarrei	Bismarckstraße 23, 87700 Memmingen	70-2607
Katholisches Pfarramt St. Ulrich; Pfarrbüro	Pfarrhofstraße 1, 87700 Memmingen	4503, Fax: 495886
Katholisches Stadtpfarramt Christi Auferstehung; Pfarrbüro	Bischof-von-Ketteler-Platz 4, 87700 Memmingen	9612396, Fax: 9612395
Katholisches Stadtpfarramt Mariä Himmelfahrt; Pfarrbüro	Augsburger Straße 14, 87700 Memmingen	2950, Fax: 48552
Katholisches Stadtpfarramt St. Johann; Pfarrbüro	Marktplatz 15, 87700 Memmingen	2379, Fax: 494660
Katholisches Stadtpfarramt St. Josef; Pfarrbüro	Josef-Schmid-Weg 2, 87700 Memmingen	71011 und 71012, Fax: 76242
Sonstige		
Christliche Gemeinde e. V.	Rübezahlplatz 4, 87700 Memmingen	76128 oder 901440
Life Ministries – Lebensdienste e. V.	Postfach 12 02, 87682 Memmingen	997437
Freikirche der Siebenten-Tags-Adventisten	Rennweg 15, 87700 Memmingen	
Jehovas Zeugen, Versammlung Memmingen-Nord e. V.	Brucknerstraße 61, 87700 Memmingen	12299
Versammlung Memmingen-Süd e. V.		
Neuapostolische Kirche Bayern, K.d.A.R., Gemeinde Memmingen	Zeppelinstraße 1, 87700 Memmingen	497071
Priesterbruderschaft St. Pius X.	Teramostraße 2a, 87700 Memmingen	494984, Fax: 929585
Türkisch Islamische Gemeinde Memmingen e. V.	Schlachthofstraße 40, 87700 Memmingen	47633, Fax: 9275841

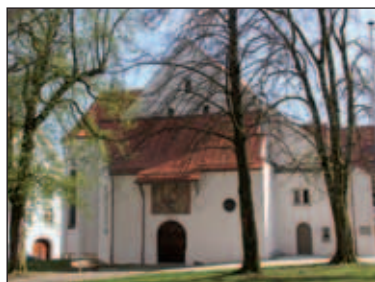

Kinderlehrkirche



St. Martin



Frauenkirche



St. Josef

Behördliche Einrichtungen

Bezeichnung	Anschrift	Telefon, Fax (Vorwahl 08331)
Agentur für Arbeit Memmingen	Wielandstraße 1, 87700 Memmingen	0180 1555111, Fax: 971-495
Amt für Landwirtschaft und Forsten Mindelheim, Dienstgebäude Memmingen	Augsburger Straße 17, 87700 Memmingen	9516-0, Fax: 9516-55
Amtsgericht Memmingen	Buxacher Straße 6, 87700 Memmingen	105-0, Fax: 105-294
Autobahnmeisterei Memmingen, Autobahndirektion München/Südbayern	Grönenbacher Straße 13, 87700 Memmingen	92448-0, Fax: 92448-333
Autobahnpolizeistation Memmingen	Am Schanzmeister 2, 87700 Memmingen	100-0, Fax: 100-340
DB Vertrieb GmbH, Reisezentrum	Bahnhofplatz 3, 87700 Memmingen	87038, Fax: 4353
DB Station & Service AG, Bahnstationsmanagement Kempten	Bahnhofplatz 2, 87435 Kempten	0831 5236-355, Fax: 0831 5236-410
Deutsche Bundesbank, Filiale Augsburg, Betriebsstelle Memmingen	St.-Josefs-Kirchplatz 4, 87700 Memmingen	9683-0, Fax: 9683-50
Deutsche Post AG, Center-Filiale Memmingen	Lindentorstraße 22, 87700 Memmingen	01802 3333
Finanzamt Memmingen	Bodenseestraße 6, 87700 Memmingen	608-0, Fax: 608-165
Jobcenter Memmingen	Dr.-Berndl-Platz 2, 87700 Memmingen	0180 100252850, -752, Fax: 0180 100252850-486
Justizvollzugsanstalt Memmingen	Gaswerkstraße 23, 87700 Memmingen	8320, Fax: 832110
Kreisbildstelle Memmingen	St.-Josefs-Kirchplatz 1, 87700 Memmingen	901701, Fax: 901702
Kriminalpolizeiinspektion Memmingen	Am Schanzmeister 2, 87700 Memmingen	100-0, Fax: 100-240
Landgericht Memmingen	Hallhof 1 und 4, 87700 Memmingen	105-0, Fax 105-199
Landratsamt Unterallgäu, Dienststelle Memmingen	Herrenstraße 15, 87700 Memmingen	8203-0, Fax: 8203-60
Notare Sigrun Erber-Faller und Arnold Voran	Hallhof 6, 87700 Memmingen	9515-0, Fax: 3935
Notare Dr. Ulrike und Ulrich F. Gropengießer	Roßmarkt 1, 87700 Memmingen	94466-0, Fax: 94466-88
Polizeiinspektion Memmingen	Am Schanzmeister 2, 87700 Memmingen	100-0, Fax: 100-140
Staatsanwaltschaft Memmingen	Hallhof 1 und 4, 87700 Memmingen	105-0, Fax: 105-322
Staatliches Forstrevier Memmingen	Moltkestraße 1, 87700 Memmingen	834880, Fax 9251805
Staatliches Bauamt Kempten, Bauleitung Memmingen	Kaisergraben 38, 87700 Memmingen	9202-0, Fax: 9202-20
Staatliches Vermessungsamt Memmingen	Bismarckstraße 1, 87700 Memmingen	9648-0, Fax: 9648-10
TÜV Süd Auto Service GmbH, Service Center Memmingen	Fraunhoferstraße 90, 87700 Memmingen	94445-0, Fax: 94445-20
Versicherungskammer Bayern – Landesbrandmanagement GmbH	Kalchstraße 11, 87700 Memmingen	9645-0, Fax: 9645-26
Zollamt Memmingen/Hauptzollamt Augsburg	Riedbachstraße 13, 87700 Memmingen	95083-0, Fax: 95083-22



Agentur für Arbeit



Finanzamt Memmingen



Landgericht Memmingen



Polizeiinspektion Memmingen

Schulen und Bildung

Bezeichnung	Anschrift	Telefon, Fax (Vorwahl 08331)
Berufliche Schulen		
Berufsfachschule für Krankenpflege und Kinderkrankenpflege der Stadt Memmingen	Bismarckstraße 23, 87700 Memmingen	702081, Fax: 702082
Business School Memmingen	Bodenseestraße 41, 87700 Memmingen	9916-80, Fax: 9010-27
Johann-Bierwirth-Schule	Bodenseestraße 45, 87700 Memmingen	9790-0, Fax: 9790-24
Staatlich-Kaufmännisches Berufsbildungszentrum Jakob Küner	Bodenseestraße 41, 87700 Memmingen	9649-0, Fax: 71030
Landwirtschaftsschule Memmingen	Augsburger Straße 17, 87700 Memmingen	9516-52, Fax: 9516-55
Staatliche Berufsschule Mindelheim – Außenstelle Memmingen	Mindelheimer Straße 6, 87700 Memmingen	9848840, Fax: 98488499
Staatliche Fachoberschule und Berufsoberschule Memmingen	Claußweg 10, 87700 Memmingen	953030, Fax: 953040
Staatliche Fachschule für Maschinenbautechnik	Bodenseestraße 45, 87700 Memmingen	9790-0, Fax: 9790-24
Städtische Fachschule für Wirtschaftsinformatik	Bodenseestraße 41, 87700 Memmingen	9010-26, Fax: 9010-27
Schulämter		
Staatliches Schulamt im Landkreis Unterallgäu und in der Stadt Memmingen	Bad Wörishofer Straße 33, 87719 Mindelheim	08261 995-341, Fax: -383
Städt. Schulverwaltungsamt	Ratzengraben 4b, 87700 Memmingen	850-121, Fax: 850-123
Sonderschule		
Notkerschule	Stadtweiherstraße 72, 87700 Memmingen	86788, Fax: 47212
Sonstige öffentliche Schulen		
bfz-Memmingen – Berufliche Fortbildungszentren der Bayerischen Wirtschaft gGmbH	Jägerndorfer Straße 1, 87700 Memmingen	9584-0, Fax: 9584-16
bfz-Memmingen gGmbH, Berufsfachschule für Altenpflegehilfe	Jägerndorfer Straße 1, 87700 Memmingen	9584-14, Fax: 9584-16
bfz-Memmingen gGmbH, Fachschule für Heilerziehungspflege	Jägerndorfer Straße 1, 87700 Memmingen	9584-60, Fax: 9584-16
Berufsfachschule für Altenpflege	Jägerndorfer Straße 1, 87700 Memmingen	9584-14, Fax: 9584-16
bfz-Memmingen gGmbH, Fachschule für Heilerziehungspflegehilfe	Jägerndorfer Straße 1, 87700 Memmingen	9584-60, Fax: 9584-16
Berufsbildungs- und Technologie-Zentrum der HWK Schwaben	Claußweg 4, 87700 Memmingen	9534-0, Fax: 490285
Evang. Bildungswerk Memmingen e. V.	Martin-Luther-Platz 5, 87700 Memmingen	495728, Fax: 497676
Institut für angewandte Forschung Memmingen (IAFM)	In der Neuen Welt 10, 87700 Memmingen	9258829, Fax: 87897
Katholische Erwachsenenbildung Memmingen e.V.	Donaustraße 1, 87700 Memmingen	8554-0, Fax: 8554-14
Kolping-Bildungswerk in der Diözese Augsburg e. V.	Don-Bosco-Weg 5, 87700 Memmingen	9768-0, Fax: 9768-80
Schulvorbereitende Einrichtung für entwicklungsverzögerte und sprachauffällige Kinder (SVE)	Hintere Gerbergasse 11a	86427, Fax: 86427
Schulvorbereitende Einrichtung für geistig behinderte Kinder (SVE)	Stadtweiherstraße 72, 87700 Memmingen	86788, Fax: 47212
Städtische Sing- und Musikschule	Hallhof 5, 87700 Memmingen	850-138, Fax: 850-140
Städtische Volkshochschule	Ulmer Straße 19, 87700 Memmingen	850-187, Fax: 850-189
zamm – Institut für angewandte Messtechnik Memmingen GmbH	In der Neuen Welt 10, 87700 Memmingen	3099, Fax: 87897
Volksschulen		
Bismarckschule, Mittelschule Memmingen	St.-Josefs-Kirchplatz 1, 87700 Memmingen	965201, Fax: 965279
Edith-Stein-Schule, Grundschule Memmingen	Kneippstraße 22, 87700 Memmingen	86073, Fax: 82713
Elsbethenschule, Grundschule Memmingen	St.-Josefs-Kirchplatz 3, 87700 Memmingen	965289, Fax: 965367
Lindenschule, Mittelschule Memmingen	Maserstraße 2, 87700 Memmingen	3038, Fax: 81960
Reichshainschule, Sonderpädagogisches Förderzentrum Memmingen	Steinbogenstraße 2, 87700 Memmingen	2091, Fax: 4401
Theodor-Heuss-Schule, Grundschule Memmingen	Machnigstraße 8, 87700 Memmingen	62030, Fax: 62033
Grundschule Memmingen-Amendingen und Mittelschule Memmingen-Amendingen	Waimerstraße 10, 87700 Memmingen	5693, Fax: 2029
Grundschule Memmingen-Dickenreishausen	Oberdorfstraße 34, 87700 Memmingen	86443, Fax: 990880
Grundschule Memmingen-Steinheim	Schulweg 2, 87700 Memmingen	4485, Fax: 925244
Weiterführende Schulen		
Sebastian-Lotzer-Realschule	Buxacher Straße 8, 87700 Memmingen	901163, Fax: 965335
Staatliche Realschule	Schlachthofstraße 34, 87700 Memmingen	99047-0, Fax: 99047-20
Staatliches Bernhard-Strigel-Gymnasium	Wielandstraße 6, 87700 Memmingen	9676-0, Fax: 967696
Staatliches Vöhlin-Gymnasium	Kaisergraben 21, 87700 Memmingen	9520-10, Fax: 9520-27

Kinder und Jugend

www.memmingen.de/kita.html

Name	Anschrift	Telefon, Fax (Vorwahl 08331)
Bildungs- und Freizeiteinrichtungen		
Jugendhaus	Kempter Straße 42, 87700 Memmingen	84490 und 850-429
Splash	Wartburgweg 2, 87700 Memmingen	901468
Kinder- und Jugendheime		
Heilpädagogisches Wohnen St. Hildegard – Jugendhilfeeinrichtung	Lindenbadstraße 29, 87700 Memmingen	94414-0, Fax: 94414-36
Heilpädagogische Tagesstätte der Lebenshilfe e. V.	Stadtweiherstraße 72, 87700 Memmingen	86788, Fax: 47212
Heilpädagogische Tagesstätte in St. Hildegard	Lindenbadstraße 25, 87700 Memmingen	495766, Fax 94414-36
Jugendwohnheim Kolpinghaus e. V. Memmingen	Hopfenstraße 22, 87700 Memmingen	965195, Fax: 961255
Kolping Bildungswerk in der Diözese Augsburg e. V.	Don-Bosco-Weg 5, 87700 Memmingen	9768-0, Fax: 9768-80
Weg-ev.DE Jugendhilfeeinrichtung	Bismarckstraße 2, 87700 Memmingen	925945-0, Fax: 925945-45
Kindergärten und Kinderkrippen		
Albert-Schweitzer-Kindergarten	Dunantstraße 8, 87700 Memmingen	80436, Fax: 48268
Freie Spielstube in der Erziehungskunst Rudolf Steiner e.V.	Roeckstraße 1, 87700 Memmingen	965609, Fax: 965609
Fröbelkindergarten mit integrativer Gruppe	Maierhofgasse 1, 87700 Memmingen	74264
Heinrich-Galm-Kindergarten	Buxacher Straße 34, 87700 Memmingen	71860
Hand in Hand – Integrativer Kindergarten der Lebenshilfe e. V.	Stadtweiherstraße 72, 87700 Memmingen	86788, Fax: 47212
Kindergarten Amendingen mit integrativer und Krippengruppe	Schulsteige 6, 87700 Memmingen	80841
Kindergarten Dickenreishausen	Oberdorfstraße 34, 87700 Memmingen	962807
Kindergarten Eisenburg mit Hortgruppe	Trunkelsberger Straße 10a, 87700 Memmingen	2247
Kindergarten Mitteresch	Im Mitteresch 42, 87700 Memmingen	61377
Kindergarten Stadtweiherstraße, Stiftungskindergarten mit Krippengruppe	Stadtweiherstraße 35, 87700 Memmingen	494962
Kindergarten St. Hildegard mit Krippengruppe	Lindenbadstraße 29, 87700 Memmingen	94414-10, Fax: 94414-36
Kindergarten St. Nikolaus	Bergermühlstraße 11, 87700 Memmingen	89060
Kindergarten Steinheim	Heimertinger Straße 21, 87700 Memmingen	3267
Kindergarten Volkrathshofen	Wilhelmstraße 1, 87700 Memmingen	965382
Kindergarten Wartburgweg mit Krippengruppe	Wartburgweg 2, 87700 Memmingen	74223
Kindergarten Westermannstraße mit integrativer Gruppe	Westermannstraße 11, 87700 Memmingen	72653
Kinderkrippe Königskinder	Königsgraben 7, 87700 Memmingen	6402777, Fax: 6400187
Kinderkrippe Stebenhaberstraße	Stebenhaberstraße 2, 87700 Memmingen	494963
Schulkindergarten am Kempter Tor	Kempter Straße 42a, 87700 Memmingen	850-428
Schulkindergarten Im Mitteresch	Im Mitteresch 42, 87700 Memmingen	965541
Schulkindergarten Zollergraben	Zollergraben 2, 87700 Memmingen	494654
Sonnenscheinkindergarten	Marktplatz 15, 87700 Memmingen (bis Schuljahr 2012) Leimstraße 2, 87700 Memmingen (ab Schuljahr 2012)	81510
Kinderhorte		
Hort Edith-Stein-Schule	Benninger Straße 38, 87700 Memmingen	49341
Hort Wartburgweg	Wartburgweg 2, 87700 Memmingen	73440 u. 901468
Hort Zollergarten	Ratzengraben 4b, 87700 Memmingen	850-438
Stadtjugendring		
Stadtjugendring Memmingen, im Bayerischen Jugendring, Körperschaft des öffentlichen Rechts; Geschäftszimmer	Lindentorstraße 22, 87700 Memmingen	3940, Fax: 3950

Krankenkassen

Name	Anschrift	Telefon, Fax (Vorwahl 08331)
AOK Bayern – Die Gesundheitskasse, Direktion Memmingen	Hopfenstraße 26, 87700 Memmingen	973-0, Fax: 973-250
BARMER GEK die gesundexperten, Bezirksgeschäftsstelle Memmingen	Maximilianstraße 3, 87700 Memmingen	01850037-6350, Fax: 01850037-6399
Deutsche Angestellten Krankenkasse (DAK), Bezirksgeschäftsstelle Memmingen	Schranenplatz 6, 87700 Memmingen	9514-0, Fax: 9514-19
KKH-Allianz, Servicezentrum Memmingen	Kramerstraße 34, 87700 Memmingen	87005 und 0180 3554613, Fax: 495962
Medizinischer Dienst der Krankenversicherung in Bayern, Beratungszentrum Memmingen	Donaustraße 14, 87700 Memmingen	94820, Fax: 9482-444
IKK classic, Geschäftsstelle Memmingen	Schwesterstraße 12, 87700 Memmingen	982030, Fax: 982032

Klinikum – Zentrum für Kompetenz und Höflichkeit

Das Klinikum Memmingen wird als Krankenhaus der Schwerpunktversorgung mit 500 Betten und 8 Dialyseplätzen in der Trägerschaft der Stadt Memmingen betrieben. Die elf Haupt- und eine Belegabteilungen bieten ein breites hoch spezialisiertes Leistungsspektrum, sowohl stationär wie auch ambulant in Diagnostik und Therapie, an. Neben dem stationären Leistungsspektrum sind auch ambulante Leistungen möglich (ambulante Operationen, Sozialpädiatrisches Zentrum, Physikalische Therapie). Diesbezüglich wurde eine spezielle Infrastruktur geschaffen. Das stationäre Leistungsspektrum ist in den Jahren 2009 und 2010 durch eine Palliativstation, durch eine Hauptabteilung Neurologie und durch die Plastische Chirurgie ausgeweitet worden. Des Weiteren verfügt das Klinikum Memmingen über vier zertifizierte Zentren (Brust-, Darm-, Prostata- und Pankreaszentrum). So werden jährlich ca. 22.000 stationäre und 35.000 ambulante Patienten behandelt, rund 1.300 Kinder geboren und 4.000 Dialysen durchgeführt. Das Klinikum

Memmingen ist Akademisches Lehrkrankenhaus der LMU München und seit 1999 von der WHO als gesundheitsförderndes Krankenhaus anerkannt. Die eigene Klinikapotheke besitzt eine Zulassung als pharmazeutischer Hersteller und stellt die individuellen Zytostatikazubereitungen in speziellen sterilen Räumen her. Im Jahr 2011 ist die neue Zentralsterilisation in Betrieb genommen worden. Die Räumlichkeiten im Klinikum Memmingen werden immer wieder erweitert bzw. umgebaut, um die medizinischen Veränderungen aktuell umsetzen zu können. Des Weiteren wurde im Jahr 2010 mit dem Staatsministerium für Umwelt und Gesundheit ein Raumprogramm abgestimmt, welches Anbauten mit ca. 4.000 m² vorsieht.

Neben der medizinischen Betreuung ist das Klinikum Memmingen auch ein wichtiger Wirtschaftsfaktor der Stadt. So ist es zum Beispiel in Memmingen der drittgrößte Arbeitgeber (und der größte Arbeitgeber für Frauen).



Klinikum – Sozialpädiatrisches Zentrum



AOK
Die Gesundheitskasse.

**OHNE
ZUSATZ-
BEITRAG**

**GESUNDHEIT
IN BESTEN HÄNDEN**

Alles, was das Leben gesünder macht, finden Sie bei Ihrer Gesundheitskasse. Mit umfassenden Leistungen, wenn es darauf ankommt. Und wertvollen Gesundheitsangeboten in Ihrer Nähe. Mehr auf www.aok.de/bayern. Jetzt zur AOK wechseln - 2012 ohne Zusatzbeitrag!

KLINIKUM MEMMINGEN

Bismarckstraße 23
87700 Memmingen
Tel.: 08331/70-0
Fax: 08331/70-2223



Informationen über das Klinikum Memmingen finden Sie unter:
www.klinikum-memmingen.de

Altenheime und Pflegeeinrichtungen

Name	Anschrift	Telefon, Fax (Vorwahl 08331)
Altenheime		
Altenzentrum der Arbeiterwohlfahrt	Hühnerbergstraße 25, 87700 Memmingen	9775-0, Fax: 9775-77
Bayerisches Rotes Kreuz – Kreisverband Unterallgäu	Donaustraße 5-7, 87700 Memmingen	9531-0, Fax: 9531-20
Bürgerstift Alten- und Pflegeheim	Spitalgasse 8, 87700 Memmingen	92755-109, Fax: 92755-199
Diakonie Memmingen „Caroline-Rheineck-Haus“	Rheineckstraße 45, 87700 Memmingen	758-0, Fax: 758-80
Altenheim St. Ulrich	St.-Hildegard-Weg 2, 87700 Memmingen	854-0, Fax: 854-150
Betreutes Wohnen		
Arbeiterwohlfahrt – Pflegestation im MeWo Park	Buxacher Straße 16, 87700 Memmingen	764316, Fax: 764319
MeWo-Seniorenzentrum, AWO Pflegestation	Badgasse 1, 87700 Memmingen	4984900, Fax: 49849019
Betreutes Wohnen in der Waldfriedhofstraße	Waldfriedhofstraße 3, 87700 Memmingen	495887, Fax: 92434-44
Pflege- und Betreuungsstation Caritas	Marienrain 4, 87700 Memmingen	92434-0
Integriertes Wohnen im Marienrain		
Regens Wagner – Offene Hilfen für Menschen mit Behinderung und chronischer Erkrankung	Schlachthofstraße 4, 87700 Memmingen	9259664, Fax: 9259667
Pflegedienste		
Ambulante Kranken- und Seniorenpflege, Harald Lober	Dr.-Berndl-Straße 12, 87700 Memmingen	9824-14, Fax: 9824-13
Ambulanter häuslicher Krankenpflegedienst, Susanne Vonier	In der Neuen Welt 10, 87700 Memmingen	84085, Fax: 86896



Bayerisches Rotes Kreuz



www.kvunterallgaeu.brk.de

DEMENZ - und jetzt ?

- ▶ Vollstationäre Pflege und Kurzzeitpflege
- ▶ die Sicherheit einer individuellen Begleitung, Betreuung und Pflege
- ▶ Spezielle Angebote und Maßnahmen für demenzkranke ältere Menschen, keine geschlossenen Bereiche
- ▶ neue demenzgerechte Einzelzimmer
- ▶ eine gemütliche und behagliche Wohnatmosphäre
- ▶ eine 5000 m² große, barrierefreie Gartenanlage
- ▶ vielfältige therapeutisch wirksame Aktivitäten (Muskelaufbau- und Balancetraining, Arbeit mit Tieren, etc.)

BRK Pflegeheim Buxheim
Rot-Kreuz-Str. 5 87748 Buxheim Tel.: 08331/9771-0



Der Mensch im Mittelpunkt

Arbeiterwohlfahrt	Altenzentrum Memmingen	
Hühnerbergstr. 25 – 29	Buxacher Str. 16	Badgasse 1
Tel.: 08331 / 9775-0	Tel.: 08331 / 764316	Tel.: 08331 / 498490-0
Fax: 08331 / 9775-77	Fax: 08331 / 764319	Fax: 08331 / 498490-18

E-Mail: seniorenheim.memmingen@awo-schwaben.de, Internet: www.awo-schwaben.de

Wir bieten:

- Betreutes Wohnen
- Häusliche Pflege
- 183 Plätze zur Dauer- und eingestauten Kurzzeitpflege, wir reagieren kurzfristig, auch am Wochenende!

Gerne beraten wir Sie, selbstverständlich kostenlos – rufen Sie uns einfach an!

Name	Anschrift	Telefon, Fax (Vorwahl 08331)
Caritas Sozialstation Memmingen und Umgebung gGmbH	Marienrain 4, 87700 Memmingen	92434-0, Fax: 92434-44
Häuslicher Pflegedienste der Diakonie	Rheineckstraße 45, 87700 Memmingen	758-38, Fax: 758-80
HeiLoMed GmbH, Mobiler Pflegedienst	Bahnhofstraße 20, 87700 Memmingen	929999, Fax: 929990
Pflegedienst Karl Engst	Untere Straße 48, 87700 Memmingen	3010, Fax: 08395 93066
Regens Wagner – Anerkannter Pflegedienst	Schlachthofstraße 4, 87700 Memmingen	9259665, Fax: 9259667
Einrichtungen für Haushaltshilfe		
Haushaltshilfen Caritas Sozialstation	Marienrain 4, 87700 Memmingen	92434-0, Fax: 92434-44
Maschinen- und Betriebshilfsring e. V.	Augsburger Straße 17, 87700 Memmingen	80310, Fax: 81534
Zentrale der Diakoniestationen / Sozialstationen der Diakonie	Rheineckstraße 45, 87700 Memmingen	758-0, Fax: 758-80
Regens Wagner – Offene Hilfen für Menschen mit Behinderung und chronischer Erkrankung	Schlachthofstraße 4, 87700 Memmingen	9259665, Fax: 9259667
Leistungserbringer von Hausnotrufsystemen		
Bayerisches Rotes Kreuz – Kreisverband Unterallgäu	Donaustraße 5-7, 87700 Memmingen	9531-0, Fax: 9531-20
Caritas Hausnotrufdienst	Marienrain 4, 87700 Memmingen	92434-0, Fax: 92434-44
Johanniter-Unfall-Hilfe e. V.	Altwaterstraße 8, 87700 Memmingen	9795-0, Fax: 9795-15
Malteser Hilfsdienst gGmbH	Augsburger Straße 8, 87700 Memmingen	924170, Fax: 9241723

Alten- und Pflegeheim Bürgerstift



Individuelles selbstbestimmtes Wohnen



Bürgerstift Spitalgasse 8 • 87700 Memmingen
 Telefon 08331-92755-0 • Telefax 08331-92755-199
www.buergerstift.memmingen.de

Altenheim Bürgerstift

Die Atmosphäre im Bürgerstift Memmingen ist eine ganz Besondere. Individualität, Selbstständigkeit und ein enger Kontakt zu städtischen Institutionen sind die Schwerpunkte in der offenen und freundlich gestalteten Einrichtung. Die Lage im Zentrum der Altstadt Memmingen ist dafür perfekt.

Bei aller nötigen Unterstützung und Pflege sollen die Bewohner des Bürgerstifts Memmingen ihr Leben individuell führen und ihre gewohnten Abläufe soweit als möglich beibehalten können. Die Einrichtung richtet sich speziell an Senioren, die aus Memmingen stammen oder deren Angehörige in der Stadt leben. Ziel ist, dass die Bewohner sich zu Hause fühlen. Sie leben nicht isoliert, sondern in engem Kontakt zur Stadt und zu jüngeren Generationen. Das Heim ist stark eingebunden in Traditionsfeste und im Memminger Vereinsleben. Ergänzend bietet das Bürgerstift zusätzlich Beratungs- und Unterstützungsangebote für pflegende Angehörige, palliativpflegerische Versorgung, Kurzzeit- und Verhinderungspflege und spezielle Tagesbetreuungsangebote für Senioren. In der hauseigenen Kapelle finden regelmäßige



Innenhof

Gottesdienste statt, die für die bettlägerigen Bewohner per hausinternem Fernsehkanal übertragen werden.

Besonders wichtig für die Interaktion ist der offene Mittagstisch. Im Bürgerstift essen auch Menschen, die nicht dort wohnen. So besteht für die Heimbewohner eine vielseitige Kontaktmög-

lichkeit nach außen. Am Nachmittag dient das Seniorencafé im Heim als Begegnungsstätte und gibt den Bewohnern die Möglichkeit, Bekannte einzuladen oder ein Familienfest bei sich „steigen zu lassen“. Das Seniorencafé ist täglich, auch sonn- und feiertags, in der Zeit von 14:00 Uhr bis 17:00 Uhr geöffnet. Dieses Angebot gilt nicht nur für Heimbewohner sondern auch für Memminger Senioren. Auch laden die großzügigen Innenhöfe mit viel Grün zum Verweilen im Freien ein.

Wir bieten momentan 189 Heimplätze, die sich aus den Bereichen des „betreuten Wohnens“ (Bau Süd), des Wohnens im vollstationären Wohnpflegebereich (Nord „Mariengarten“) und den Wohngruppen mit gerontopsychiatrischer Betreuung (Bürgerheim) zusammensetzen.

Wohnformen:
Ein-Raum Appartement, Zwei-Raum Appartement, Zwei-Einhalb-Raum Appartement, Einzelzimmer, Doppelzimmer



Speisesaal

Soziale Dienste und Einrichtungen

Name	Anschrift	Telefon, Fax (Vorwahl 08331)
Ambulant betreutes Wohnen für psychisch kranke Menschen	Krautstraße 12, 87700 Memmingen	98444-30, Fax: 98444-60
Arbeiter-Samariter-Bund	Zeissweg 4, 87700 Memmingen	19212, Fax: 2664
Arbeiterwohlfahrt KV Memmingen-Unterallgäu e. V.	An der Kaserne 8, 87700 Memmingen	3101, Fax: 4293
Arbeiterwohlfahrt Seniorenheim	Hühnerbergstraße 25, 87700 Memmingen	9775-0, Fax: 9775-77
Ausländerbeirat Memmingen	Herrenstraße 22, 87700 Memmingen	80610
Bayerischer Blinden- und Sehbehindertenbund e. V., Beratungsstelle Kempten		08335 989404 oder 850-0
Bayerisches Rotes Kreuz (BRK) Kreisverband Unterallgäu	Donaustraße 5-7, 87700 Memmingen	9531-0, Fax: 9531-20
Behinderten-Kontaktgruppe Memmingen e. V.	Braunstraße 37, 87700 Memmingen	64417, Fax: 9271519
Behindertenbeirat	Zum Waldgarten 1, 87700 Memmingen	69468, Fax: 76394
Behindertenfahrdienst der Johanniter-Unfall-Hilfe	Altvaterstraße 8, 87700 Memmingen	9795-0, Fax: 9795-15
Behindertenfahrdienst der Malteser Hilfsdienst gGmbH	Augsburger Straße 8, 87700 Memmingen	92417-0, Fax: 92417-23
Beratungsstellen der Caritas, Allgemeine Sozialberatung	Marienrain 4, 87700 Memmingen	9272868, Fax: 92434-44
Beratungsstellen der Diakonie	Rheineckstraße 45, 87700 Memmingen	758-10, Fax: 758-80
Beratungs- und Kontaktstelle für Menschen mit Behinderung (OBA)	Schlachthofstraße 4, 87700 Memmingen	9259664, Fax: 9259667
Beratungsstelle für psychische Gesundheit/ Sozialpsychiatrischer Dienst	Krautstraße 12, 87700 Memmingen	98444-10, Fax: 98444-60

Ihr ambulanter Pflegedienst Caritas Sozialstation



Unser Angebot

- Alten- und Krankenpflege
- Intensivpflege
- Beratung in allen Pflegefragen
- Hauswirtschaftliche Versorgung
- Alltagshilfen
- Hausnotruf
- Betreuungsangebote für Demenzkranke
- Seminare für pflegende Angehörige
- Sterbebegleitung

Nutzen Sie unsere kostenlose und unverbindliche Beratung vor Ort:

☎ 08331/9 24 34-0



Seit 25 Jahren Ihr ambulanter Pflegedienst mit Kompetenz und Erfahrung
info@pflagedienst-caritas-memmingen.de



Nähe hat viele Gesichter: Respekt, Aufmerksamkeit, ein gemeinsames Lachen. Wir sind da, wenn Sie uns brauchen, helfen und geben Halt – z. B. mit folgenden Diensten:

- **Hausnotruf**
Sicherheit mit K(n)öpfchen – mit Rauchmelder doppelt sicher
- **Mobil Notruf**
sicher unterwegs
- **Menüservice**
lecker, vielfältig, zuverlässig

Fragen? Rufen Sie uns an:
0 83 31/92 41 70

Malteser Hilfsdienst
 gemeinnützige GmbH
 Augsburgs Straße 8
 87700 Memmingen



Malteser
 ...weil Nähe zählt.

Name	Anschrift	Telefon, Fax (Vorwahl 08331)
Betreuungsgruppen für Demenzkranke	Marienrain 4, 87700 Memmingen	9243415, Fax: 9243444
Betreuungsverein Bayerisches Rotes Kreuz – Kreisverband Unterallgäu	Donaustraße 5 bis 7, 87700 Memmingen	9531-0, Fax: 9531-20
Blaues Kreuz in Deutschland e. V. Ortsverein Memmingen	Bodenseestraße 1, 87700 Memmingen	08332 936569, Fax: 08332 936571
Bürgerstift Alten- und Pflegeheim	Spitalgasse 8, 87700 Memmingen	92755-109, Fax: 92755-199
Christliche Arbeiterhilfe e. V.	Donaustraße 1, 87700 Memmingen	82894, Fax: 982445
Deutsche Multiple Sklerose Gesellschaft e. V., DMSG	Schedelweg 16 1/2, 87700 Memmingen	84657
Deutsche Rheuma Liga AG Memmingen	Feystraße 9, 87700 Memmingen	63455
Deutscher Kinderschutzbund, Kreisverband MM-UA e. V.	Herrenstraße 22, 87700 Memmingen	84858, Fax: 494175
Deutsche Lebens-Rettungs-Gesellschaft Memmingen/Unterallgäu e. V.	Mammostraße 29, 87700 Memmingen	4434, Fax: 9252119
Diakonisches Werk im Evang.-Luth. Dekanatsbezirk Memmingen e. V.	Rheineckstraße 45, 87700 Memmingen	758-0, Fax: 758-80
Diakonisches Werk Memmingen e. V., Caroline-Rheineck-Haus	Rheineckstraße 45, 87700 Memmingen	758-10, Fax: 758-80
Die Sache e. V., Hilfe für Sozialschwache	Schwesterstraße 8, 87700 Memmingen	834699
DONUM VITAE e. V., Schwangerschaftsberatungsstelle	Hintere Gerbergasse 13, 87700 Memmingen	982266, Fax: 982268
Erziehungsberatungsstelle der Stadt Memmingen	Kempter Straße 42b, 87700 Memmingen	850-422, 850-427
Essen auf Rädern Bayerisches Rotes Kreuz – Kreisverband Unterallgäu	Donaustraße 5-7, 87700 Memmingen	9531-0, Fax: 9531-20
Essen auf Rädern Johanniter-Unfall-Hilfe e. V.	Altvaterstraße 8, 87700 Memmingen	9795-0, Fax: 9795-15
Evang. Ehe- Familien- und Lebensberatung	Rheineckstraße 45, 87700 Memmingen	758-10, Fax: 758-85
Fachstelle für pflegende Angehörige	Marienrain 4, 87700 Memmingen	9243415, Fax: 9243444
Familienentlastender Dienst/ Offene Behindertenarbeit der Lebenshilfe e. V.	Obere Bachgasse 8, 87700 Memmingen	981246, Fax: 981261
Familiengesundheit 21 e. V.	Im MehrGenerationenHaus Memmingen, Zangmeisterstraße 30, 87700 Memmingen	984210

Sanitätshaus Zelt

- Prothesen / Orthesen
- Schuheinlagen
- Kompressionsstrümpfe
- Brustprothesen /
Badeanzüge
- Inkontinenzversorgung
- Wärme-Wäsche
- Medizinischer Sauerstoff
- Gehhilfen
- Moderne Wundversorgung
- Orthopädisch-medizinische
Fachfußpflege
Christoph Haugg
- Rollstühle
- Elektromobile
- Elektrofahrräder
- Patientenlifte
- Toilettenstühle
- Sitzschalen
- Behinderten-Dreiräder
- Spezialfahrzeuge
- Reparatur- und Verleihservice
für alle Hilfsmittel
- und vieles mehr



87700 Memmingen
Kalchstraße 10 / Hallhof 6
Telefon 0 83 31 / 8 40 07
Telefax 0 83 31 / 8 00 39

E-mail: info@sanitaetshaus-zelt.de
Internet: www.sanitaetshaus-zelt.de

mehr Zeit für den Menschen
mehr Zeit für den Menschen

Regens Wagner

Offene Hilfen

für Menschen mit Behinderung und chronischer Erkrankung

Anschrift: Schlachthofstraße 4, 87700 Memmingen
Telefon: 08331-9259664
Telefax: 08331-9259667
Email: offene-hilfen-memmingen@regens-wagner.de
Internet: www.rw-lautrach.de

Offene Behindertenarbeit (OBA)
-Beratung -Familienunterstützender Dienst
-Freizeit- und Bildungsangebote
Ambulant begleitetes Wohnen
Schulbegleitung
Anerkannter Pflegedienst

Name	Anschrift	Telefon, Fax (Vorwahl 08331)
Familienpflegewerk – Station Memmingen	Aichstetter Straße 3, 87763 Lautrach	08394 940213, Fax: 08394 940216
Familienpflegewerk des Bayer. Landesverbandes des Kath. Deutschen Frauenbundes		08394 430, Fax: 08394 940216
Frauenhaus Memmingen, Verein zum Schutz misshandelter Frauen und Kinder e. V.	87700 Memmingen	4644, Fax: 925607
Gästehaus der Diakonie – Aufnahme von pflegebedürftigen Menschen als Gäste, Caroline-Rheineck-Haus	Rheineckstraße 45, 87700 Memmingen 7	58-31, Fax: 758-62
Internationaler Frauentreff e. V.	Herrenstraße 22, 87700 Memmingen	3535
Italienischer Konsularkorrespondent	Herrenstraße 22, 87700 Memmingen	495109
Kath. Ehe- und Familienseelsorge	Donaustraße 1, 87700 Memmingen	8554-43
Kath. Erwachsenenbildung Memmingen e. V.	Donaustraße 1, 87700 Memmingen	8554-0, Fax: 8554-14
K-DW – Kaufhaus Diakonisches Werk	Kalchstraße 22, 87700 Memmingen	9918900
Kinderhospiz im Allgäu e. V. – Förderverein für das Kinderhospiz St. Nikolaus	Sedanstraße 5, 87700 Memmingen	4906800, Fax: 49068031
Caritas Kleiderkammer	Turm bei Mariä Himmelfahrt, 87700 Memmingen	9272860, Fax: 92434-44
KoKi – Frühe Hilfen	Weinmarkt 12, 87700 Memmingen	9913-276/-277, Fax: 9913-278
Kolping-Bildungswerk in der Diözese Augsburg e. V.	Don-Bosco-Weg 5, 87700 Memmingen	9768-0, Fax: 9768-80
Kommunale Behindertenbeauftragte		2334
Lebenshilfe für Menschen mit Behinderung	Schlachthofstraße 49, 87700 Memmingen	8382-0, Fax: 8382-50
Kreisvereinigung Memmingen/Unterallgäu e. V.		
Lichttalente e. V. (Im Mehrgenerationenhaus Memmingen)	Zangmeisterstraße 30, 87700 Memmingen	984210
Maschinen und Betriebshilfsring Memmingen e. V. und Einsatzleitung der Dorfhelfer	Augsburger Straße 17, 87700 Memmingen	80310, Fax: 81534
Maximilian-Kolbe-Haus	Donaustraße 1, 87700 Memmingen	8554-0, Fax: 8554-14
Menüservice Malteser Hilfsdienst gGmbH	Augsburger Straße 8, 87700 Memmingen	92417-0, Fax: 9241723
Notausgang-Hilfe für Menschen in Not e. V.	Waldhornstraße 13, 87700 Memmingen	974244, Fax: 974959

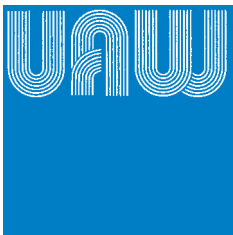

Eine Einrichtung der Lebenshilfe

UNTERALLGÄUER WERKSTÄTTEN GmbH

Altwaterstraße 9
87700 Memmingen
 Telefon 08331/97640
 Telefax 08331/976447
 E-Mail: info@uaw-mm.de
www.uaw-mm.de

Kanzelwandstraße 11
87719 Mindelheim
 Telefon 08261/76960
 Telefax 08261/769650
 E-Mail: info@uaw-mn.de

Spendenkonto:
 Sparkasse Memmingen
 Konto-Nr. 220 222 160
 BLZ 731 500 00



Die Unterallgäuer Werkstätten sind eine anerkannte Werkstatt für behinderte Menschen

Wir sind ein zukunftsorientiertes, soziales Unternehmen mit marktwirtschaftlicher und pädagogischer Zielsetzung, das durch gemeinsam erbrachte qualifizierte Leistungen ein kompetenter und zuverlässiger Partner ist.

Wir geben behinderten Menschen, die wegen Art und Schwere der Behinderung nicht, noch nicht oder noch nicht wieder auf dem allgemeinen Arbeitsmarkt vermittelbar sind, einen Arbeitsplatz oder die Gelegenheit zur Ausübung einer geeigneten Tätigkeit.

Die begleitenden Dienste der Werkstätten gewährleisten eine umfangreiche Betreuung durch spezifische Einzelförderungen, welche die Per-

sönlichkeit, die Motorik und selbständiges Handeln fördern sollen. Der gesamte Arbeitsprozess wird durch berufsbegleitende Maßnahmen wie Sport, Krankengymnastik und Freizeitangebote ergänzt.

Als Partner von Industrie, Handwerk und Dienstleistung sind wir in folgenden Bereichen tätig:

- Elektromontage
- Holzbearbeitung
- Metallbearbeitung
- Industriemontage
- Papierverarbeitung
- Gartenbau

- Garten- und Landschaftspflege
- Wäscherei
- Werkstattladen und Café
- Hauswirtschaft
- Aktenvernichtung

Zur Überwachung unserer Qualität haben wir ein Qualitätsmanagementsystem eingeführt. Die Arbeit in unseren Werkstätten ist mit gleichem Gewicht an der Zufriedenheit unserer behinderten Mitarbeiter, unserer Kunden und unserer Angestellten orientiert.

Für nähere Informationen stehen wir Ihnen gerne zur Verfügung.

Name	Anschrift	Telefon, Fax (Vorwahl 08331)
Notruf für Frauen und Mädchen	Lindauer Straße 6, 87700 Memmingen	5323
Pflegekinderdienst – Tagesmüttervermittlung	Weinmarkt 12, 87700 Memmingen	9913-276/-277, Fax: 9913-278
Power Projekt Frau & Beruf	In der Neuen Welt 10, 87700 Memmingen	3153, Fax: 3154
Projektmanagement Soziale Stadt	Buxheimer Straße 95 a, 87700 Memmingen	64069-35/-36
Psychologische Beratungsstelle für Ehe-, Familien- und Lebensberatung	Donaustraße 1, 87700 Memmingen	8554-45, Fax: 8554-14
Psychologische Beratungsstelle für Erziehung-, Jugend- und Familienberatung der kath. Jugendfürsorge	Herrenstraße 15, 87700 Memmingen	498950, Fax: 927642
Psychosoziale Beratungsstelle für Suchtgefährdete und Suchtkranke	Lindentorstraße 22, 87700 Memmingen	5084, Fax: 49172
Regens-Wagner – Offene Hilfen	Schlachthofstraße 4, 87700 Memmingen	9259664, Fax: 9259667
Rot-Kreuz Laden BRK Kreisverband Unterallgäu	Herrenstraße 13, 87700 Memmingen	990770
Sankt Elisabeth-Hospizverein im Caritasverband Memmingen-Unterallgäu e. V.	Augsburger Straße 17, 87700 Memmingen	4908989, Fax: 4908980
Schaffenslust-Freiwilligenagentur Memmingen-Unterallgäu e. V.	Weinmarkt 14, 87700 Memmingen	9613395, Fax: 9613397
Schuldnerberatung der Stadt Memmingen	Marktplatz 16, 87700 Memmingen	850-447/-449/-494, Fax: 850-444
Schuldner- und Insolvenzberatung – Caritasverband Memmingen-Unterallgäu e.V.	Marienrain 4, 87700 Memmingen	9272868, Fax: 92434-44
SKM – Katholischer Verein für soziale Dienste Memmingen und Unterallgäu e. V.	Hintere Gerbergasse 8, 87700 Memmingen	96136-0, Fax: 96136-29
Sozialdienst im Klinikum Memmingen	Bismarckstraße 23, 87700 Memmingen	70-2030
Sozialpädagogischer Fachdienst (Kath. Jugendfürsorge e.V.)	Herrenstraße 15, 87700 Memmingen	927640, Fax: 927642
Sozialpsychiatrisches Zentrum „An der Kappel“	Krautstraße 12, 87700 Memmingen	98444-10, Fax: 98444-60
Sozialverband VdK Bayern e. V.	Dr.-Berndl-Straße 5, 87700 Memmingen	5487, Fax: 87581
Sprungtuch Memmingen e. V.	Am Karpfengarten 2, 87700 Memmingen	5492, Fax: 9748079
Städtische Betreuungsstelle und Schuldnerberatung	Marktplatz 16, 87700 Memmingen	850-447/-449/-494, Fax: 850-444
Städtische Erziehungsberatung	Kempter Straße 42b, 87700 Memmingen	850-422, Fax: 850-427
Tagesstätte für seelische Gesundheit	Krautstraße 12, 87700 Memmingen	98444-20
Tierschutzverein Memmingen und Umgebung e. V.	Am Vogelsbrunnen 15, 87700 Memmingen	81076
Unterallgäuer Werkstätten GmbH	Altvaterstraße 9, 87700 Memmingen	9764-0, Fax: 9764-50
Weißer Ring, Hilfe für Kriminalitätsoffer, Außenstelle Memmingen/Unterallgäu	Vöhlstraße 16, 87700 Memmingen	928083
Selbsthilfegruppen		
AA – Al-Anon		0175 6227598
AA – Alateen		08332 8504
AA – Anonyme Alkoholiker	87700 Memmingen	0175 6227598
Asthma-Selbsthilfegruppe	Illertalring 34, 88459 Tannheim	Mob. 0170 9467255
Bayerische Krebsgesellschaft e. V.	Obere Straße 60, 87700 Memmingen	81833
Deutsche Ilco e. V., Selbsthilfegruppe für Stoma-Träger und Menschen mit Darmkrebs Memmingen		08394 1034
Deutsche Vereinigung Morbus Bechterev (DVMB)		08332 7466
Down-Syndrom Selbsthilfegruppe		08334 6387
Fachberatungsstelle „Wegwarte“ e. V.	Dr.-Berndl-Platz 2, 87700 Memmingen	9610351
Fibromyalgie-Selbsthilfegruppe Memmingen		928964
Förderkreis für krebskranke Kinder im Allgäu		08334 8359
Gehörlosenverein Memmingen und Umland e. V.	Liegnitzerstraße 8, 87616 Marktoberdorf	Fax: 08342 41369
Kinderhospiz St. Nikolaus	Gerberstraße 28, 87730 Bad Grönenbach	08334 98911-0, Fax: 98911-29
Kreuzbund Diözesanverband Augsburg, Ortsgruppe Memmingen		08394 940210
Mütter helfen Müttern	Donaustraße 1, 87700 Memmingen	85540
Regionalgruppe der Parkinson-Vereinigung	Spitalgasse 8, 87700 Memmingen	62027
Selbsthilfe-Gruppe für Alleinerziehende		82894
Selbsthilfe-Gruppe für Eltern von Jugendlichen mit Essstörungen		74246
Selbsthilfe-Gruppe Pflegender Angehöriger (Caroline-Rheineck-Haus)	Rheineckstraße 45, 87700 Memmingen	758-0
Selbsthilfegruppe PFAD für Kinder		08395 936001, Fax: 08395 936001

Turn- und Sportstätten

Name	Anschrift	Telefon, Fax (Vorwahl 08331)
BBZ-Stadion und Turnhalle	Bodenseestraße 41	96490
Sportanlage Amendingen	Am Sportplatz 11	
Sportanlage Bernhard-Strigel-Gymnasium	Wielandstraße 6	
Sportanlage Dickenreishausen	Unterdorfstraße 6	
Sportanlage Johann-Bierwirth-Schule	Bodenseestraße 45	
Sportanlage Ostplatz	Haienbachstraße 16	
Sportanlage Steinheim	Stadtweg	
Sportanlage Theodor-Heuss-Schule	Machnigstraße 8	
Sportanlage Volkратshofen	Siedlungsweg	
Stadion/Stadionhalle/Fußballarena	Bodenseestraße 46, 87700 Memmingen	73830
Tennisplätze DJK SV MM Ost	Haienbachstraße 30, 87700 Memmingen	87189
Tennisplätze SV Amendingen	Im Paradies, 87700 Memmingen	4116
Tennisplätze SV Dickenreishausen	Unterdorfstraße 6, 87700 Memmingen	86714
Tennisplätze SV Steinheim	Schützenstraße, 87700 Memmingen	
Tennisplätze TC Eisenburg	Im Schlosspark 1, 87700 Memmingen	
Tennisplätze/Tennishalle TC Memmingen	Am Stadion 1, 87700 Memmingen	61395
Tennisplätze/Tennishalle TV Memmingen	Bodenseestraße 49, 87700 Memmingen	6668
Turnhalle Amendingen (2-fach Turnhalle)	Adam-Riese-Weg 1, 87700 Memmingen	5693
Turnhalle Bernhard-Strigel-Gymnasium (2 Turnhallen)	Wielandstraße 8, 87700 Memmingen	96760
Turnhalle Bismarck/Elsbethenschule (2-fach Turnhalle)	St.-Josefs-Kirchplatz 3, 87700 Memmingen	965289
Turnhalle Bismarckschule (Einfachturnhalle)	St.-Josefs-Kirchplatz 1, 87700 Memmingen	965201
Turnhalle Edith-Stein-Schule (Einfachturnhalle)	Kneippstraße 22, 87700 Memmingen	86073
Turnhalle JBS (3-fach Turnhalle)	Bodenseestraße 45, 87700 Memmingen	9790-0
Turnhalle Lindenschule (2 Turnhallen)	Maserstraße 2, 87700 Memmingen	3038
Turnhalle Ratzengraben (Einfachturnhalle)	Ratzengraben 4, 87700 Memmingen	850-164
Turnhalle Reichshainschule (2 Turnhallen)	Steinbogenstraße 2, 87700 Memmingen	2091
Turnhalle Sebastian-Lotzer-Realschule (Einfachturnhalle)	Buxacher Straße 8, 87700 Memmingen	901163
Turnhalle Steinheim (Einfachturnhalle)	Schulweg 2, 87700 Memmingen	4485
Turnhalle Theodor-Heuss-Schule (2-fach Turnhalle)	Machnigstraße 8, 87700 Memmingen	62030
Turnhalle Vöhlín-Gymnasium (2-fach Turnhalle)	Kaisergraben 21, 87700 Memmingen	952000
Turnhalle Ziegeltörle (Einfachturnhalle)	Am Ziegeltörle 24, 87700 Memmingen	

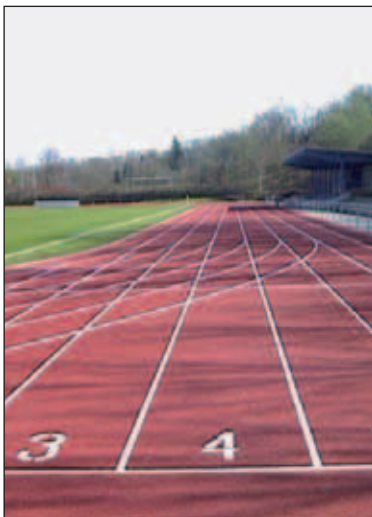

BBZ, 100-Meter-Lauf



Staatliche Realschule, Turnhalle



Stadion, Tribüne

Bäder

Name	Anschrift, Telefon	Beschreibung/Öffnungszeiten
Freibad 	Stadtbadallee 1, 87700 Memmingen, 08331 494029	<p>Wassertemperatur: 22 - 24° C; Schwimmerbecken: 50 x 20 m, 8 Bahnen, Wassertiefe 1,80 - 2,10 m; Nichtschwimmerbecken: 50 x 18 m, Wassertiefe: 0,60 - 1,30 m mit Rutsche und Wasserpflanz; Kinderplanschbecken: 25 x 12 m, Wassertiefe: 0,40 m mit Springbrunnen und Rutsche; Liegewiese: ca. 20.000 m², mit Kinderspielplatz, Badminton, Beachvolleyball, Tischtennis; Kiosk / Imbiss: täglich geöffnet; Wärmeraum: vorhanden</p> <p>Eintrittspreise (Stand 2011): Einzelkarte Erwachsene 1,60 €, Einzelkarte Jugendliche 1) 1,00 € 2); 15er-Block Erwachsene 16,00 €, 15er-Block Jugendliche 1) 10,00 € 2); Feierabendkarte ab 17:00 Uhr Erwachsene 0,80 €, Jugendliche 0,50 €; Feierabendkarte 15er-Block, Erwachsene 8,00 €, Jugendliche 5,00 €; Saisonkarte mit Lichtbild Erwachsene 35,80 €, Jugendliche 18,00 €; Kinder bis 5 Jahre frei 1) Jugendliche (ab 6 Jahre) 2) Ermäßigungsberechtigte sind: Schüler, Studenten, Wehrpflichtige und Schwerbehinderte ab 50 % (jeweils mit Ausweis)</p> <p>Öffnungszeiten: je nach Wetterlage von Mitte Mai bis Mitte September von 09:00 Uhr bis 20:00 Uhr</p>
Hallenbad 	Dr.-Berndl-Platz 3, 87700 Memmingen, 08331 64304	<p>Das Sport- und Lehrschwimmbekken kann zum Teil von Schulen oder Vereinen belegt sein. Der Kartenverkauf endet 1 Stunde vor Betriebsschluss. Das Bad ist geschlossen: An gesetzlichen Feiertagen sowie am Faschingsdienstag, Heiligabend und Silvester ab 12:00 Uhr; Badezeit: 2 Stunden; Schwimmkurse – Anmeldung an der Kasse 25 x 12,5 m, 5 Bahnen, Wassertiefe 1,80 - 3,50 m, 1-m-Sprungbrett, 3-m-Sprungturm, Beckenlift für Behinderte, Wassertemperatur 28° C, Warmbadetag: Mittwoch 30° C, Lehrschwimmbekken: 16 x 8 m, Wassertiefe 0,80 - 1,20 m Wassertemperatur 30° C</p> <p>Eintrittspreise (Stand 2011): Einzelkarte Erwachsene 2,50 €, Einzelkarte Jugendliche 1) 1,50 € 2); 10er-Karte Erwachsene 20,00 €, 10er-Karte Jugendliche 1) 12,00 € 2); Kinder bis 5 Jahre frei; 1) Jugendliche (ab 6 Jahre) 2) Ermäßigungsberechtigte sind: Schüler, Studenten, Wehrpflichtige und Schwerbehinderte ab 50 % (jeweils mit Ausweis)</p> <p>Öffnungszeiten: Montag 12:00 Uhr bis 15:00 Uhr; Dienstag 10:30 Uhr bis 15:30 Uhr 15:30 Uhr bis 16:30 Uhr (Frauenbaden einschl. Kinder bis 8 Jahre) 16:30 Uhr bis 20:30 Uhr; Mittwoch 06:00 Uhr bis 20:30 Uhr; Donnerstag 10:30 Uhr bis 15:30 Uhr; 15:30 Uhr bis 16:30 Uhr (Frauenbaden einschl. Kinder bis 8 Jahre); 16:30 Uhr bis 20:30 Uhr; Freitag 10:30 Uhr bis 20:30 Uhr; Samstag 07:00 Uhr bis 20:00 Uhr; Sonntag 08:00 Uhr bis 12:00 Uhr</p>

Vereine und Verbände

Name	Anschrift	Telefon, Telefax	E-Mail/Homepage
1. Gemeinnützige und Wohltätigkeitsvereine			
Aids-Hilfe Memmingen/Allgäu e.V. (Christina Merk)	Krautstraße 8	48457, 981089	aids-hilfe@t-online.de, www.aids-hilfe.de
Arbeiterwohlfahrt Kreisverband Memmingen-Unterallgäu e.V.	An der Kaserne 8	3101, 4293	kv.memmingen@bayern.awo.de
Arbeit & Soziales e.V. (Josef Kowanz)	Evangelikreuz 56, 87727 Babenhausen	08333 8997, 0721 151329464	kowanz@online.de www.kowanz-babenhausen.de
Asthma-Selbsthilfegruppe Memmingen	Illertalring 34, 88459 Tannheim	0170 9467255	
Bayer. Blinden- und Sehbehindertenbund e.V., Bezirksgruppe Allgäu (Tina MuBack)	Schießstattweg 2	2217 oder 0831 23310, 0831 25017	tina.mussack@t-online.de www.bbsb.org
Behinderten-Kontaktgruppe Memmingen e.V. (Dieter Betke)	Braunstraße 37	64417, 9272519	
Bergwacht Bereitschaft Memmingen (Alfred Szilagyí)	Waningstraße 2	927032	www.service@szilagyí.de
Blaues Kreuz in Deutschland e.V., Ortsverein Memmingen, Hilfe in Suchtfragen (Reinhard Siegele)	Veranstaltungsort: Bodenseestraße 1	9254370	www.blaues-kreuz.de/memmingen
BRK Rettungshundestaffel (Dietmar Notz)	Einödweg 17 (Ame.)	81906	
Christl. Arbeiterhilfe e.V.	Donaustraße 1	82894	
Kreisverband Memmingen-Mindelheim (Kai Kaiser)			
Deutsche Lebens-Rettungs-Gesellschaft (Claudia Knoll, 1. Vorsitzende)	Mammostraße 29	4434	www.memmingen.dlrg.de
Deutsche Rheuma-Liga, Landesverband Bayern e.V., Arbeitsgemeinschaft Memmingen (Johann Placzek)	Feyststraße 9	63455	plajo@web.de
Diakonisches Werk im Evang.-Luth. Dekanatsbezirk Memmingen e.V.	Rheineckstraße 45	7580, 75880	info@diakonie-memmingen.de www.diakonie-memmingen.de
DONUM VITAE e.V., Beratungsstelle für Schwangerschafts- fragen, Beratungsinitiative Schwaben (Barbara Zettler)	Hintere Gerbergasse 13	982266, 982268	info@schwangerschaftsberatung-memmingen.de www.schwangerschaftsberatung-memmingen.de
Förderkreis für chronisch nierenkranke Kinder und Jugendliche Memmingen e.V. (Heinz Groner)	Unterer Flurweg 8, 89250 Senden	07307 31522	
Förderverein Alter Friedhof Memmingen e.V. (Dr. Christa Koepff)	Moltkestraße 9 1/3	0170 3181393	c-koepff@t-online.de
Frauenhaus Memmingen	Postfach 11 27, 87681 Memmingen	4644, 925607	info@frauenhaus-memmingen.de
Freiwillige Feuerwehr Amendingen e.V. (Peter Hörmann)	Alpenrosenweg 17 (Amendingen)	2548	info@fwv-amendingen.de www.fwv-amendingen.de
Freiwillige Feuerwehr Buxach-Hart (Gabriele Schwarz)	Hart 38a (Buxach-Hart)	74314	schwarz.herbert@t-online.de
Freiwillige Feuerwehr Dickenreishausen e.V. (Rudolf Brader)	Herdstraße 5 (Dickenreishausen)	834714	shoerger@vr-web.de
Freiwillige Feuerwehr Eisenburg e.V. (Thomas Kirchner)	Trunkelsberger Straße 2	08233 929168	www.eisenburg.de
Freiwillige Feuerwehr Volkratshofen/ Ferthofen (Karlheinz Hüber)	Oswaldstraße 5 (Volkratshofen/Ferthofen)	764356	info@feuerwehr-volkratshofen.de www.feuerwehr-volkratshofen.de
Gehörlosenverein Memmingen und Umland e.V. (Robert Albrecht)	Liegnitzerstraße 8, 87616 Marktoberdorf	Fax: 08342 41369	romacada@t-online.de
Caritas Sozialstation Memmingen und Umgebung gGmbH (Andreas Aigster)	Marienrain 4	92434-0, 9243444	info@caritas-unterallgaeu.de
Multiple Sklerose (MS), Ortsgruppe Memmingen der DMSG Bayern e.V. (Petra Schmidt)	Schedelweg 16 1/2	84657	P.Schmidt-Memmingen@t-online.de
Notausgang, Hilfe für Menschen in Not e.V. (Vors.: Dr. Dieter Dannhorn, Geschäftsführer: Joachim Bahrs)	Waldhornstraße 13 (Memmingen), Hindelanger Straße 3, 87527 Sonthofen	974244, 974959 08321 4072040, 08231 4072041	info@notausgang-ev.de www.notausgang-ev.de sonthofen@notausgnag-ev.de www.notausgang-ev.de
Pfad für Kinder, Pflege- und Adoptivfamilien im Landkreis Unterallgäu (Bärbel Milke)	Gießenstraße 13, 88319 Aitrach	08395 9360001	baerbeluwemilke@t-online.de

Name	Anschrift	Telefon, Telefax	E-Mail/Homepage
Rotary Hilfswerk Memmingen e.V. (Peter Hagen)	Oeschleweg 5, 87789 Woringen	88674	
SKM – Kath. Verein für soziale Dienste e.V. Memmingen/Unterallgäu (Dr. Irmgard Galm/Helmut Gunderlach)	Hintere Gerbergasse 8	961360, 9613629	skm-memmingen@online.de
Ambulanter Hospiz- und Palliativberatungsdienst Sankt Elisabeth-Hospizverein im Caritasverband Memmingen/Unterallgäu e.V. (Kathrin Grabenbauer)	Augsburger Straße 17	4908989, 4908980	info@se-hospiz.de www.se-hospiz.de
Sozialpädagogischer Fachdienst der Kath. Jugendfürsorge	Herrenstraße 15	927640, 927642	info@kjf-memmingen.de www.ejv-memmingen-unterallgaeu.de
Stadtfeuerwehrverband Memmingen (Stadtbrandrat: Hans Hirschmeier)	Königsgraben 21	74552	
VdK Bayern, der Sozialverband (Herbert Lochbrunner)	Dr.-Berndl-Straße 5	5487, 87581	Kv_unterallgaeu@vdk.de, Vdk.de/bayern
Verein der Freunde und Förderer Klinikum Memmingen e.V. (Prof. Dr. Albrecht Pfeiffer)	Bismarckstraße 23	70-2367	Pfeiffer.albrecht@klinikum-memmingen.de
Verkehrswacht Memmingen und Umgebung e.V. (Freiherr F. v. Castell)	Wallensteinstraße 2	62428, 961474	f.natte@gmx.de
Wasserwacht Memmingen im Bayer. Roten Kreuz (BRK) (Bernd Wolff)	Donaustraße 5-7	953127	www.wwogmm@kvunterallgaeu.brk.de
2. Gesang-, Musik- und Theatervereine			
Allgäu-Schwäbischer-Musikbund e.V. Bezirk VI (Richard Maul)	Welfenstraße 4, 87787 Wolfertschwenden	08334 1465, 08334 986424	Richard-Maul@t-online.de
Allgäuer Kantatenchor und Kantatenorchester e.V., zur Pflege des Werkes J. S. Bachs im Allgäu (Elfriede Brennich)	Sichelbeinstraße 9	63397, 929766	EBrennich@freenet.de www.kantatenchor-memmingen.de
Big Band Memmingen e.V. (Christoph Walter)	Hohe Straße 17, 88471 Laupheim	0174 1887727, 0176 62641472	vorstand@bigband-mm.de www.bigband-mm.de
Bläserchor St. Martin (Rolf Spitz)	Dr. Miedel-Straße 10a	71253, 965912	RSpitz@t-online.de www.kirchenmusik-memmingen.de
Chorgemeinschaft Amendingen e.V. (Karl Ligotky)	Auf der Nudelburg 3 1/4	2882, 2882	
Chorgemeinschaft Dickenreishausen (Gerhard Bachmayer)	Schneiderhansenberg 4	3862, 86775	gerhard.bachmayer@gmx.de
Christall Gospelchor Memmingen e.V. (Martina Albrecht)	Eitel-Friedrich-Weg 9	74463	www.christall-gospelchor.de
Förderverein für die musizierende Jugend Amendingen e.V. (Christof Kastl)	Grünenfurter Straße 32	88226	c_akastl@yahoo.de
Förderkreis zur Pflege der Orgel- und Kirchenmusik in Sankt Josef e.V. (Renate Mang)	Hermann-Löns-Weg 5, 87740 Buxheim	69108	renate.mang@gmx.de
Jagdhornbläsergruppe Memmingen (Dr. Hans-Jörg Linder)	Birkenweg 8, 87740 Buxheim	69211	
Festchor Fellheim (Daniela Jehle)	Im Winkel 16, 87748 Fellheim	08335 9413	
Kammerchor Memmingen e.V. (Ruth Ziegler)	Zur Roßweide 29	495253	service@kammerchor-mm.de www.kammerchor-memmingen.de
Kirchenchor, Jugendchor und Kinderchor der Pfarrei Christi Auferstehung (Barbara Arbter)	Sponellenweg 42a, Memmingen	5871	barbara-arbter@t-online.de
Männerchor „Harmonia“ Memmingen e.V. (Horst Günther Bach)	Kimpelweg 1	71400, Fax: 64928	h-g-bach@t-online.de
Memminger Meisterkonzerte e.V. (Christian Weiherer)	Ulmer Straße 19	08331 499554	c.weiherer@gmx.de
Musikkapelle Steinheim e.V. (Harald Schneider)	Heimertinger Straße 46	0160 97903549	www.musikkapelle-steinheim.de
Musikverein Amendingen e.V. (Manfred Gudd)	Ergartenweg 4	47812	

Name	Anschrift	Telefon, Telefax	E-Mail/Homepage
Musikverein Volkratshofen e.V., Blasmusik (Marie-Luise Vogt)	Im Oberdorf 5, Volkratshofen	69608	parzival3@aol.com
Sängerkreis Unterallgäu e.V. (Elfriede Brennich)	Sichelbeinstraße 9	63397, 929766	brennich@saengerkreis-ua.de
Schloßbergschalmeyen Niederrieden e.V. (Johann Geiger)	Finkenweg 4, 87767 Niederrieden	08335 552	
Spielmannszug der Freiwilligen Feuerwehr Memmingen e.V. (Manfred Traut)	Einödweg 21 (Amendingen)	71218	manfred.traut@memmingen.de
Stadtkapelle und Jugendkapelle Memmingen (Christof Heuß)	Am Luginsland 1, Memmingen	990224, 0171 4187823	www.stadtkapelle-memmingen.de
Volksbühne Memmingen e.V. (Marina Haag)	Poststraße 7	3482	
3. Konfessionelle Vereine			
Altenwerk St. Johann (Konrad Kremer)	Tummelplatzweg 9	3581	
Bibelgesprächskreis St. Josef (Jutta Schuster)	Josef-Schmid-Weg 2	61732	
Bund der deutschen katholischen Jugend (Markus Braun)	Jenaer Weg 8	62988	mshbraun@web.de
Ruhepol (Manfred Wild)	Unter der Halden 6, Volkratshofen	963150, 963152	info@ruhepol.de www.ruhepol-mm.de
Christliche Gemeinde e.V. (Heinrich Thanner)	Rübezahlplatz 4	901440 oder 76128	Info@cgmm.de www.cgmm.de
Christlicher Verein Junger Menschen (CVJM) Memmingen e.V. (Walter Güthler)	Schweitzerstraße 17	88116	www.cvjm-memmingen.de
Christ. Verein Junger Menschen (CVJM) Volkratshofen e.V. (Nicole Zettler)	Priemen 2 1/2, Volkratshofen	62377	www.cvjm-volkratshofen.de
Deutscher Evangelischer Frauenbund Memmingen e.V. (Gerlinde Müller)	Hans-Böckler-Straße 1	62683	gerlinde-mueller-mm@web.de
Evangelische Allianz (Siegfried Bayler)	Münchner Straße 30	80560	www.allianz-mm.de
Evang. Bildungswerk Memmingen e.V. (Ingrid Maier)	Martin-Luther-Platz 5	495728	ebw.memmingen@elkb.de www.evangelisches-bildungswerk-memmingen.de
Evang. Gemeindejugend Memmingen (Gottfried Voigt)	Römerstraße 12	86586	gottfried@gemeindejugend-memmingen.de www.gemeindejugend-memmingen.de
Evang. Gemeindejugend Memmingen, Ortsgruppe Amendingen	Rieffstraße 3 (Amendingen)	84192	
Evang. Jugend im Dekanatsbezirk Memmingen (Dekan Jürgen Ziegler)	Martin-Luther-Platz 6	86502	ejw@primusnetz.de www.ejw-memmingen.de
Familienpflegewerk des KDFB (Elke Müller)	Aichstetter Straße 3, 87763 Lautrach	08394 430, 08394 940216	
Förderkreis für Cursillo-Glaubenskurse und Evangelisation e.V. (Robert Möblang)	Bäblerstraße 18	65398, 72730	
Gemeinschaft der Siebenten-Tags-Adventisten, Körperschaft des öffentlichen Rechts in Bayern	Rennweg 15	08374 5891758	william.giesbrecht@adventisten.de
Gustav-Adolf-Frauengruppe e.V. (Irmgard Frank)	Dickenreiser Weg 7	87620	
Verband der Islamischen Kulturzentren e.V.	Eduard-Flach-Straße 3	4201	
Kath.-Arbeitnehmer-Bewegung (Kai Kaiser)	Donaustraße 1	82894	kab.kvmmemmingen@gmx.de
Kath.-Arbeitnehmer-Bewegung St. Johann (Gerd Zettler)	Hurterstraße 8	72498, 72498	KAB-st.johann-vorsitzender@web.de
Kath.-Arbeitnehmer-Bewegung Mariä Himmelfahrt (Johannes Dietrich)	Leonhardstraße 11	86757	
Caritas Sozialstation (Andreas Aigster)	Marienrain 4	924340, 92434044	info@caritas-unterallgaeu.de
Kath. Erwachsenenbildung Memmingen (Dr. Hans Herrmann)	Donaustraße 1	85540, 855414	maximilian-kolbe-haus@bistum-augsburg.de
Kath. Frauenbund, Zweigverein Christi Auferstehung (Fr. Schedel)	Bäblerstraße 13	65757	
Kath. Frauenbund, Zweigverein Mariä Himmelfahrt (Kornelia Isegrei)	Haydnstraße 25	495929	
Kath. Junge Gemeinde (KJG) Mariä Himmelfahrt	Augsburger Straße 14	2950	

Name	Anschrift	Telefon, Telefax	E-Mail/Homepage
Kath. Kirchenstiftung St. Josef Memmingen	Josef-Schmid-Weg 2	71011, 76242	st-josef-memmingen@bistum-augsburg.de www.st-josef-memmingen.de
KJG St. Josef Memmingen (Sabine Enderle)	Josef-Schmid-Weg 2	71011	KJG-memmingen@web.de www.kjg-josef.de
Kolpingsfamilie Memmingen (Hans Glück, Markus Dietrich)	Hopfenstraße 22	965195, 961255	kolpingfamilie@kolpinghaus-memmingen.de www.kolpinghaus-memmingen.de
Kolpingsfamilie Ottobeuren (Bernhard Schneider)	Schillerstraße 71, 87724 Ottobeuren	08332 7447	www.kolping-ottobeuren.de
Kolpinghaus e.V. Jugendwohnheim (Josef Holzbock)	Hopfenstraße 22	965195, 961255	kolpingfamilie@kolpinghaus-memmingen.de
Kolping-Bildungswerk in der Diözese Augsburg e.V., Bildungszentrum Memmingen	Don-Bosco-Weg 5	97680, 976880	info@kolping-memmingen.de www.kolping-memmingen.de
Kolpingwerk Bezirksverband Unterallgäu (Thomas Schnabel)	Kaufbeurer Straße 21 a, 87719 Mindelheim	08261 8254	ernestine.schnabel@t-online.de
Landeskirchliche Gemeinschaft Memmingen e.V.	Bodenseestraße 1	08331 86102, 495110	
Mesnerverband der Diözese Augsburg, Region Memmingen/Unterallgäu (Gottfried Mrzyk)	Marktplatz 12	0171 9534179	
Sprungtuch Memmingen e.V. Ökumenischer Kreis zur Hilfe für Mütter, Väter und Kinder	Am Karpfengarten 2	5492, 9748079	
Türkisch-Islamische Union Memmingen und Umgebung e.V.	Storchengasse 1	47633	
4. Landmannschaftliche Verbände, Vereinigungen			
Ackermann-Gemeinde (AG) Memmingen, Gesinnungs- gemeinschaft Sudetendeutscher Katholiken, Alfred Müller (Diözesanvorsitzender)	Ottmarsgässchen 8, 86152 Augsburg	0821 319894-628, 0821 319894-629, 0821 482874	
Bund der Vertriebenen (BdV) Orts- und Kreisverband Memmingen (Armin M. Brandt)	Kohlschanzstraße 10	87007	
Landmannschaft Ostpreußen und Nordost-deutsche Gebiete – 1950, Kreisgruppe Memmingen (Friedrich Schwerdtfeger)	Kleiststraße 6	6609	
Landmannschaft Ost- und Westpreußen Bezirk Schwaben	Waningstraße 4		
Landmannschaft Schlesien, Orts- und Kreisverband Memmingen (Armin M. Brandt)	Kohlschanzstraße 10	87007	
Mährisch-Schlesischer Sudetengebirgsverein (MSSVG) (Gerhard Pohl)	Geschw.-Scholl-Straße 5	88936, 962824	ger.pohl@t-online.de www.mssgv.de
Seliger-Gemeinde (SG) und Bayern Gesinnungsgemeinschaft Sudetendeutscher Sozialdemokraten (Karl Ligotky)	Auf der Nudelburg 3 1/4	2882	
Sudetendeutsche Landmannschaft Orts- und Kreisgruppe Memmingen (Friedrich Neumann)	Unterharter Straße 7, 87752 Schwaighausen	08393 7003, 08393 349	
5. Parteien, Politische Vereinigungen			
Bündnis 90 / Die Grünen, Kreisverband Memmingen (Wolfgang Weiss)	Dickenreishäuser Stadtweg 10	983066	info@gruene-memmingen.de
CRB, Christlicher Rathausblock (Christoph Steinlehner)	Wittelsbacher Straße 9	80141	christoph.steinlehner@t-online.de
CSU, Christlich-Soziale Union; Kreisverband Memmingen-Stadt (Staatsminister a. D. Josef Miller, MdL)	Kramerstraße 15	2169 47408	info@csu-memmingen.de www.csu-memmingen.de
CSU, Christlich-Soziale Union; Kreisverband Unterallgäu (Klaus Holetschek)	Landsberger Straße 5, 87719 Mindelheim	08261 4031 6530	ostallgaeu@csu-bayern.de
CSU-Ortsverband Volkratshofen (Dietmar Hauser)	Illerfelderweg 32, Volkratshofen	90054	dietmar.hauser@web.de
DIE LINKE – Kreisverband Memmingen-Unterallgäu (Joachim Gabriel, Fabio Delle Vedove)	Postfach 16 03, 87686 Memmingen	0177 3224638 08261 737331	info@die-linke-allgaeu.de www.die-linke-allgaeu.de
FDP-Ortsverband und Kreisverband Memmingen/Unterallgäu (Dr. Franz Neumeyer)	Friedrich-Zöpfl-Straße 33, 87719 Mindelheim	08261 6679	info@fdp-unterallgaeu.de www.fdp-unterallgaeu.de

Name	Anschrift	Telefon, Telefax	E-Mail/Homepage
Frauen-Union der CSU (Margareta Böckh)	Untere Straße 16 1/2, Amendingen	82243	margareta@boeckh.de
Freie Wähler Memmingen e.V. (Jürgen Haffelder)	Am Luginsland 1	84292	www.freiewaehlermm.de
Junge Union, Kreisverband Memmingen (Christian Schubert)	Kramerstraße 15	0151 41942000 0175 5252660 (Hr. Baur)	junge-union@ju-memmingen.de www.ju-memmingen.de
NPD, Nationaldemokratische Partei Deutschlands (Jürgen Blank)	Postfach 16 44	0176 76778499	
Ödp-Kreisverband Memmingen (G. Schimmer-Göresz)	Postfach 17 19, Memmingen	08337 742536, 08337 742536	Gabi.schimmer-goeresz@web.de www.oedp-memmingen.de
Piratenpartei Memmingen (Christian Haas)	Oberriedstraße 36	75690990	christian.haas@piraten-schwaben.de www.piraten-memmingen.de
SPD, Sozialdemokratische Partei Deutschlands (Herbert Müller, MdL a.D.)	Hans-Böckler-Straße 13		
SPD-Ortsverein Memmingen (Christian Reppe)	Pfaffengasse 4	2727, 2780	buergerbuero@spd-memmingen.de www.spdmm.de
6. Soldatische Vereine und Kameradschaften			
Kameradschaft Eisenburg (Fritz Rabus)	Am Forsthaus 3 (Eisenburg)	5810	
Soldatenkameradschaft (Peter Czasch)	Dirrstraße 1 (Amendingen)	12724	
Krieger- und Soldatenkameradschaft Steinheim (Hans-Jürgen Neuwirth)	Unterer Kirchweg 10a (Steinheim)	49386	
Krieger- und Soldatenkameradschaft Volkratshofen (Richard Groß)	Im Oberdorf 10 (Volkratshofen)	61831	
Union des Friedens in Soldatischer Kameradschaft e.V. Memmingen-Unterallgäu (Richard Ernst)	Laberstraße 27	6798	
Reservistenkameradschaft Memmingen im Verband der Reservisten der Deutschen Bundeswehr e.V. (Friedrich Prinz)	Mozartstraße 1, 87730 Bad Grönenbach	08334 259453	Fr.Prinz@t-online.de www.reservistenverband.de/rk_memmingen
Verband der Reservisten, Reservistenkameradschaft Ottobeuren (Karl-Heinz Kasper)	Ludwigstraße 49, Ottobeuren	08332 8500, 0171 5042184	
7. Standes- und Berufsvertretungen			
Ärztlicher Kreisverband Memmingen-Mindelheim (Dr. med. Max Kaplan)	Mindelheimer Straße 9, 87772 Pfaffenhäuser	48299 oder 08265 96880	
Anwaltverein Memmingen e.V. (RAin Susanne Volkheimer)	Marktplatz 7	4213, 9455394	kanzlei@anwaltverein-memmingen.de www.anwaltverein-memmingen.de
Bayer. Landesverband der Marktkaufleute und der Schausteller e.V., Sitz München – Bezirksstelle Memmingen (August Ehrenbogen)	Braunstraße 35	0172 8407915, 69688, 76110	
Bayer. Lehrer- und Lehrerinnenverband e.V. (BLLV), Kreisverband Memmingen (Ingeborg Hörtensteiner)	Krautgartenweg 2a, 87749 Hawangen	08332 6466	inge.hoertensteiner@gmx.de
Bund der Selbstständigen/Deutscher Gewerbeverband, Landesverband Bayern e.V. (Helmut Brosig)	Teramostraße 8, Amendingen	8381-0, 8381-50	
Deutscher Gewerkschaftsbund, DGB Region Allgäu Donau-Iller (Werner Gloning)	Kramerstraße 7	2421, 494532	memmingen@dgb.de www.region-allgaeu-donau-iller.dgb.de
Forstbetriebsgemeinschaft Memmingen e.V. (Josef Lohr)	Augsburger Straße 17	99198 oder 9919822	theosommer@fbgmemmingen.de www.fbgmemmingen.de
IHK-Regionalgeschäftsstelle Memmingen-Unterallgäu	Donaustraße 29	8361-0, 8361-14	ihg-mm@schwaben.ihk.de www.schwaben.ihk.de
IHK-Regionalversammlung Memmingen-Unterallgäu (Dipl.-Kfm. Gerhard Pfeifer)	Donaustraße 29	8361-0	ihg-mm@schwaben.ihk.de www.schwaben.ihk.de
Kath. Erziehergemeinschaft, KEG, Kreisverband Unterallgäu (Ursula Kiefersauer M.A.)	Eugen-Blessing-Straße 12, 87719 Mindelheim	08261 4668, 08261 739620	www.keg-schwaben.de
KOMBA Gewerkschaft, KV Memmingen (Robert Jäger)	Marktplatz 1	850-280, 5433	robert.jaeger@memmingen.de
Kreishandwerkerschaft Memmingen-Mindelheim (Robert Plersch)	Weinmarkt 15	87079, 47242	info@khw-mm-mn.de www.khw-mm-mn.de

Name	Anschrift	Telefon, Telefax	E-Mail/Homepage
Bayerischer Hotel- und Gaststättenverband e.V. Memmingen (Herbert Breckel)	Untere Bachgasse 2	2414	
TRANSNET, Gewerkschaft der Eisenbahner Deutschlands, GdED, Ortsverwaltung Memmingen (Heinz Haas)	Am Ziegelstadel 19, 87779 Trunkelsberg	2684, 494403	
ver.di – Vereinte Dienstleistungsgewerkschaft (Heinrich Minst)	Zangmeister Straße 30	5743 oder 3620, 856040	
EVG Eisenbahngewerkschaft (Christian-Andreas Bittrich)	Reichlinstraße 4	48891	andi.bittrich@web.de
Innungen (Obermeister)			
Bäckerinnung Memmingen/Mindelheim (H. Voigt)	Weinmarkt 15	87079, 47242	info@khw-mm-mn.de www.khw-mm-mn.de
Bau-Innung Unterallgäu (H. Voigt)	Weinmarkt 15	87079, 47242	info@khw-mm-mn.de www.khw-mm-mn.de
Damen- und Herrenschneider-Innung Unterallgäu (H. Voigt)	Weinmarkt 15	87079, 47242	info@khw-mm-mn.de www.khw-mm-mn.de
Fleischer-Innung Memmingen-Mindelheim (H. Voigt)	Weinmarkt 15	87079	
Friseur-Innung Memmingen/Unterallgäu (H. Voigt)	Weinmarkt 15	87079	
Kreishandwerkerschaft Memmingen-Mindelheim (H.Voigt)	Weinmarkt 15	87079, 47242	info@khw-mm-mn.de www.khw-mm-mn.de
Innung für Elektro und Informationstechnik Unterallgäu (H. Voigt)	Weinmarkt 15	87079, 47242	info@khw-mm-mn.de www.khw-mm-mn.de
Innung „Metall“ Memmingen-Mindelheim (H. Voigt)	Weinmarkt 15	87079, 47242	info@khw-mm-mn.de www.khw-mm-mn.de
Innung „Sanitär- und Heizungstechnik“ Memmingen/Mindelheim (H. Voigt)	Weinmarkt 15	87079, 47242	
Landmaschinen-Mechaniker-Innung Südschwaben (H. Voigt)	Weinmarkt 15	87079, 47242	info@khw-mm-mn.de www.khw-mm-mn.de
Maler- und Lackierer-Innung Memmingen-Mindelheim			info@khw-mm-mn.de www.khw-mm-mn.de
Schreiner-Innung Memmingen-Mindelheim (H. Voigt)	Weinmarkt 15	87079, 47242	info@khw-mm-mn.de www.khw-mm-mn.de
Zimmerer-Innung Memmingen-Mindelheim (H. Voigt)	Weinmarkt 15	87079, 47242	info@khw-mm-mn.de www.khw-mm-mn.de
Schneidwerkzeugmechaniker-Innung Südbayern (H. Voigt)	Weinmarkt 15	87079, 47242	info@khw-mm-mn.de www.khw-mm-mn.de
Verband für Land- und Baumaschinentechnik Bayern (H. Voigt)	Weinmarkt 15	87079, 47241	info@khw-mm-mn.de www.khw-mm-mn.de
8. Tierschutz- und Zuchtvereine			
Aquarien- und Terrarienverein „Roter Neon“ e.V. Memmingen (Werner Wilke)	Nelkenweg 19, 87751 Heimertingen	0172 8306386	www.rotter-neon.de
Bezirksfischereiverein Memmingen e.V. (Jürgen Kiewitt)	Fischerstraße 40 (Steinheim)	5451, 4217	
Bezirksrinderzuchtgenossenschaft (Hans Bögle)	Frickenhausen	08336 1003	
Bienenzuchtverein Memmingen e.V. (Walter Horber)	Waidbachstraße 9, 87734 Benningen	80524	
Brieftaubenverein CONCORDIA 05445 Memmingen (Walter Böckeler)	Siechenreuteweg 15a	4100	
Geflügelzuchtverein Memmingen e.V. (Hr. Höger)		08394 1329	
Jagdgenossenschaft Steinheim (Gerhard Müller)	Molkereiweg 1 (Steinheim)	89162	
Kanarienzuchtverein Memmingen 1896 e.V. (Guido Valle)	Uhlandstraße 4, 88319 Aichtrach	07565 520	
Kaninchenzuchtverein B 303 Memmingen e.V. (Helmut Trudel)	Forellenweg 8, 87734 Benningen	86751	Helmut.trudel@maxi-allgaeu.de
Rassetaubenzuchtverein Memmingen e.V. (Hans Rauh)	Fischerstraße 13 (Steinheim)	88030	

Name	Anschrift	Telefon, Telefax	E-Mail/Homepage
Schäferhunde-Verein SV Ortsgruppe Memmingen 70 e.V. (Gabi Hann)		08374 231842	
Schutz- und Gebrauchshundesportverein Benningen 1980 e.V. am Kellerberg (Karlheinz Steger)	Hauptstraße 10, 87734 Benningen	497000, 0172 7324401	www.sgy-benningen-hundeschule.de
Tierschutzverein Memmingen und Umgebung e.V. (Wolfgang Courage)	Am Vogelsbrunnen 15	81076, 495541	info@tierheim-memmingen.de www.tierheim-memmingen.de
Verein für Deutsche Schäferhunde SV – Ortsgruppe Memmingen Alt (Helmut Heckelsmüller)	Benninger Straße	12862	
Verein der Iglfreunde e.V. (Edda Zangmeister und Erna Matheisl-Zangmeister)	Schleifweg 54a (Memmingerberg)	494318	www.proigel.de
Vogel- und Ziergeflügelzuchtverein e.V. Memmingen (Wilhelm Weillbach)	Laberstraße 12	764269	
9. Sportvereine			
ACV-Automobilclub Verkehr, Bundesrepublik Deutschland Memmingen e.V. (Anton Wölfle)	Eisenmannstraße 15, Bad Grönenbach	08334 7562, 08334 988982	
Amateur-Tanzsportclub Schwarz-Rot-Weiß Memmingen e.V. (Franz G. Humer)	Grenzhofstraße 13	84886, 84886	fghumer@aol.com
Auto- und Motorsportclub Memmingen e.V., Ortsclub des ADAC, Gau Südbayern (Alois Müller)	Schlachthofstraße 61	94480, 944899	info@amc-memmingen.de www.amc-memmingen.de
Ball-Spiel-Club (BSC) Memmingen e.V. Fußballabteilungen Herren und Jugend (Thomas Reinelt)	Nordweg 27	62917	1.vorstand@bsc-memmingen.de
Baseballteam Steinheim, Red Phantoms 1986 e.V. (Walter Rau)	Heimertinger Straße 26 (Memmingen-Steinheim)	94960, 949694	Baseball@Red-Phantoms.de www.Red-Phantoms.de
Bayer. Sportschützenbund e.V. Sportschützengau Memmingen (Helmut Glatt)	Ahornstraße 7, 87787 Wolfertschwenden	08334 534403, 88524	w.becker4@gmx.de bssb.de/gau-memmingen
DJK/SV Ost e.V. Memmingen (Fritz Such)	Münchner Straße 20	84985, 764321	webmaster@djk-memmingen.de www.djk-memmingen.de
E.C. Schwarze Krähe e.V., Eishockeyclub Memmingen (Hans-Herbert Guggenberger)	Altvaterstraße 2, 87789 Woringen	88492, 88492	
ECDC Memmingen Indians e.V. (Helge Pramschüfer)	Hühnerbergstraße 19	4985480	info@memmingen-indians.de www.memmingen-indians.de
Eisenbahner Sportverein Memmingen e.V. (Heinz Haas)	Am Ziegelstadel 19, 87779 Trunkelsberg	2684, 494403	
Fußball-Club Memmingen 1907 e.V. (Armin Buchmann)	Bodenseestraße 44	71177	info@fc-memmingen.de www.fc-memmingen.de
Förderverein der FCM-Junioren e.V. (Markus Kramer)	Bodenseestraße 44	71177	
Königlich privilegierte Feuerschützengesellschaft 1414 Memmingen (Gerhard Laumbacher)	Spinnereiweg 1 1/2	924827	Gentner@fsg-memmingen.de www.fsg-memmingen.de
Luftwaffensportschützenverein Memmingerberg e.V. (Reinhard Schulz)	Daxberg 60, 87746 Erkheim	08336 7380	
Memminger Bogenschützen Verein e.V., MBSV (Fritz Such)	Münchner Straße 20	84985	
Memminger Yacht-Club e.V. (Leonhard Maier)	Postfach 1626, 87686 Memmingen	08334 7038, 08334 7039	info@memminger-yachtclub.de www.memminger-yachtclub.de
Metzeler Sportgemeinschaft e.V. Memmingen (Dieter Titze)	Buchenstraße 22	52957	info@msg-memmingen.de www.msg-memmingen.de
Postsportverein Memmingen e.V. (Ernst Jena)	Thüringer Straße 21	72211, 72277	ernst.jena@t-online.de
Radsportverein UNION 1888 Memmingen e.V. (Fritz Depperich)	Am Zwirner 4	65419	
Rad- und Sportverein Eisenburg (Walter Schatz)	Amendinger Straße 11 (Eisenburg)	81096, 497936	
Reit- und Fahrverein Memmingen e.V. (Caroline Uhl)	Oberer Eschhaldenweg 15, 87700 Memmingen	0160 95955730	harmonie-uhl@hotmail.de
Schützenverein „Almenrausch“ Memmingen e.V. (Ulrich Schales, 1. Schützenmeister)	Blattergasse 26b	498853	

Name	Anschrift	Telefon, Telefax	E-Mail/Homepage
Schützenverein „Altvater“ e.V. Memmingen (Norbert Abt)	Lindenstraße 23, 88450 Berkheim	08395 7006 oder 93350	
Schützenverein Dickenreishausen (Helmut Rabus)	Oberdorfstraße 5 (Dickenreishausen)	80115	www.schuetzenverein-dickenreishausen.de
Schützenverein Eichenlaub Eisenburg e.V. gegr. 1924 (Werner Brunner)	Trunkelsberger Straße 10, Eisenburg	49111, 2260	sv-eisenburg.de
Schützenverein Steinheim e.V. (Andreas Angele)	Kohlstattweg 19, 87743 Egg an der Günz	0170 2747662	webmaster@schuetzenverein-steinheim.de www.schuetzenverein-steinheim.de
Sportfluggruppe Memmingen e.V. (Roland Popp)	Industriestraße am Flughafen 44, 87766 Memmingerberg	08282 827940	
Sportgemeinschaft Volkратshofen (Hans-Josef Wolf)	Unter der Halden 3	73868, 764052	info@sg-volkrathshofen.de www@sg-volkrathshofen.de
Sportkegelverein „Auf geht's“ e.V. (Gabriele Walter)		0175 3314899	aufgehtsmm@web.de
Sportverein Amendingen e.V. (Daniel Weiss)	Am Sportplatz 13 (Amendingen)	81625, 982592	www.sv-amendingen.de
Sportverein Dickenreishausen (Thomas Zauzig)	Oberdorfstraße 48a (Dickenreishausen)	927396	www.svd-go.de
Sportverein Steinheim 1947 e.V. (Bernd Wassermann)	Am Wiesenrain 21 (Steinheim)	962848	www.sv-steinheim.de
1. Squash-Center-Club Memmingen 1978 e.V. (Eduard Lessmann)	Leimstraße 15	84297	
Tanzsport-Club Weiß-Blau Casino 84 Memmingen (Michael Seitz)	Machnigstraße 7	69105	info@wbc-memmingen.de www.wbc-memmingen.de
Tennisclub Memmingen e.V. (Helmut Neuendorf)	Am Stadion	61395	www.tc-memmingen.de
Türkiyem Spor (Ali Kul / Hr. Cilingir)	Steinbogenstraße 15	0176 61502599	
Tur Abdin Memmingen (Daniel Onar)	Am Geisberg 33, 87779 Trunkelsberg	81263 oder 0179 6674302	
Turnverein Memmingen 1859 e.V. (Manfred Schilder)	Bodenseestraße 49	6668, 6674	info@tv-memmingen.de www.tv-memmingen.de
Wander- und Radfahrverein e.V. (Johann Seitel)	Auerbachstraße 5, 87767 Niederrieden	08335 1065	
10. Vereine verschiedener Art			
ADFC Allgemeiner Deutscher Fahrrad-Club, Kreisverband Memmingen/Unterallgäu e.V. (Irene Pohl)	Kalchstraße 1/ Schlossergasse	72993	kontakt@adfc-memmingen.de www.adfc-memmingen.de
Alevitischer Kulturverein Memmingen e.V. (Mesut Gökce)	Herrenstraße 6	0177 4563187	
alternative kleinkunst mm e.V. (Karin Keller)	Im Ösch 20, 87776 Sontheim	08336 805657	kontakt@pic-mm.de
Alt-Moped/Roller-Freunde Memmingen (Klaus Flechsig)	Weberstraße 28	88583	
Altstadtverein Memmingen e.V. (RA Dr. Hans G. Deng)	Bismarckstraße 48	5363	
Arbeitskreis der Heilmittelberufe Memmingen/ Unterallgäu e.V. (Wolfgang Singer)	Kramerstraße 40	496991	
Bayer. Wohnungs- und Grundeigentümergeverband e.V., Kreisverband Memmingen-Unterallgäu e.V. (RA Eberhard Steck)	Augsburger Straße 66	950170, 950171	
Bayern Fan Club, Red Bavarians Aumadenga e.V. (Peter Thiele)	Römerhof 30	5272	
BMW-Isetta-Freunde Unterallgäu (Rupert Kling)	Kreuzherrnstraße 11, 87752 Holzgünz	08393 288	
Briefmarken-Sammler, Philatelistenbund in Memmingen	Kalchstraße 27		
Bürgernetz Memmingen/Unterallgäu e.V. (Franz Sirch)	Waldhornstraße 5	972988	
Bund Naturschutz in Bayern e.V. (Sigmund Büchele)	Unoldstraße 6 1/2	71887, 974486	
Camping- und Rallyefreunde (CRF)	Höhenstraße 1,	08393 1082	lbruns@t-online.de
Memmingen/Unterallgäu/Illertal e.V. im DCC (Lothar Bruns)	87752 Holzgünz		
Citizen-Band-Funker Memmingen e.V. 1979 (Friedrich Neu)	Erfurter Straße 13	0171 2635397	neufritz.1mm@t-online.de

Name	Anschrift	Telefon, Telefax	E-Mail/Homepage
Deutsch-Amerikanische Westerners Vereinigung e.V. (Armin M. Brandt)	Kohlschanzstraße 10	87007	arminbrandt@hotmail.de
Deutsch-Israelische-Gesellschaft, Arbeitsgemeinschaft Memmingen (Rolf Kleidermann)	Zollergraben 3	5081, 47467	rolf.kleidermann@t-online.de
Deutsch-Italienischer Freundeskreis (Comm. Antonio Tortorici) (Rita Häring)	Schulweg 2	82111, 84138, 901252	
Deutscher Alpenverein Sektion Memmingen 1869 e.V. (Gabriela Neun)	Allgäuer Straße 24	5258 oder 64502, 984985	dav.memmingen@t-online.de www.dav-memmingen.de
Deutscher-Amateur-Radio-Club e.V. (DARC), Ortsverband Memmingen (Wolfgang Bleher)	Egelseer Straße 22 1/2	991125	www.darc.de
Deutsch-Amerikanischer Freundeskreis, Deutschland-Repräsentant (Armin M. Brandt)	Kohlschanzstraße 10	87007	
Fan-Club „Allgäu-Power“ e.V. Memmingen (Manfred Becker)		0177 2402316	
Fischertagsverein Memmingen e.V. (Volker Kraus)	Am Einlaß 5 1/2	495065, 495015	info@fischertagsverein.de www.fischertagsverein.de
Förderkreis Kindergarten Dickenreishausen e.V. (Sabine Schönhals)	Oberdorfstraße 11	926200	sabine.schoenhals@freenet.de
Förderverein Altes Gemeindehaus e.V. (Albert Heuß)	Am Luginsland 1	89168	
Förderverein der Theodor-Heuss-Volksschule Memmingen e.V. (Markus Dangelmaier)	Bäblerstraße 7	8200384	www.theodor-heuss-schule.com
Förderverein zur Mittagsbetreuung an der Volksschule Amendingen (Claudia Flemming)	Wildeggerstraße 10	496241	
Frauengeschichtswerkstatt e.V. (FGW) (Ursula Hinske-Gengnagel)	Bahnhofstraße 8, 86860 Jengen	08241 1837	hinske-memmingen@t-online.de www.frauengeschichtswerkstatt.de
Frauen Netzwerk Memmingen	Marktplatz 1	850-260	www.frauen Netzwerk-memmingen.de
Freie Spielstuben Allgäu	Roeckstraße 1	965609	
In der Erziehungskunst Rudolf Steiners (Gabriele Müller)			
Deutsch-Französischer Freundeskreis Memmingen-Auch e.V. (Roland Gromer)	Stadtweiherstraße 21 1/2	9257968, 08373 8199	
Freundeskreis „Sealed Knot“ e.V. (Michael Ruppert)		496958, Fax: 764302	
Gartenbaufreunde Volkrathshofen (Johann Rauh)	Gustav-Kramer-Weg 10, Volkrathshofen	61587	
Garten- und Blumenfreunde Winterrieden (Anton Weixler)	Sonnenstraße 12, 87785 Winterrieden	08333 3414	
Gesundheitsschule (Brigitte-Christine Singer-Schiller)	Mühlenweg 14, 87776 Attenhausen	08336 9303 und 577, 08336 9757	
Haus + Grund, Haus- und Grundbesitzerverein Memmingen e.V. (RA Dr. Hans G. Deng)	Kramerstraße 12	5940 und 92450, 924545	www.haus-und-grund-memmingen.de
HSV-Freunde Memmingen, offizieller Fanclub (Roland Oppitz)	Wasserwerkweg 59 1/2	495367	romeohsv@gms.de
Initiative Elsbethenschule e.V. (Maja Wagner-Rohrhofer)	Dickenreishausen Stadtweg 3	4989794	
Internationaler Frauentreff e.V. (Fr. Bendsadoun)	Herrenstraße 22	08336 8139418	
Interessengemeinschaft alter Memminger Feuerwehrfahrzeuge e.V. (Reinhard Fröhlich)	Marquardstraße 12	49107	reinhard.froehlich@freenet.de
Junge Europäer Bayern e.V., Kreisverband Memmingen (Mathias Schmid)	Holderäcker 72, 87700 Memmingen	0160 6120321	
Kleingartenverein e.V. Memmingen (Gabriel Pechter und Herbert Gisti)	Im Kalker Feld 67 Rennweg 22	3543 und 0171 9563182 87664	Kleingartenverein.mm@gmx.net
Knechte- und Kraftfahrerverein (Hans Kramer)	Brandströmweg 3	89182	
Kneipp-Verein Memmingen e.V. (Bruno Fein)	Funkelinweg 34	82194	
Kreisverband für Gartenbau Unterallgäu e.V. Unterallgäu e.V.	Auenweg 25, 86842 Türkheim	08245 2371	
Kulturzentrum Memmingen e.V. (Matthias Reßler)	Anschützstraße 1	991199	www.kaminwerk.de
Lohnsteuerhilfe TIP e.V., Lohnsteuerhilfverein	Rabenstraße 6	86997, 499215	
Maschinen- und Betriebshilfsring Memmingen e.V. (Hans-Willi Häring)	Augsburger Straße 17	80310	Mr.memmingen@maschinenringe.de

Name	Anschrift	Telefon, Telefax	E-Mail/Homepage
Memminger Amateur-Astronomen e.V. (Mario Schoennagel)	Am Illergries 11, 87740 Buxheim	90020	mmaa@mm-astronomen.de www.mm-astronomen.de
Memminger Numismatiker (Egon Mauer)	Buxacher Straße 16	764162	
Mieterverein Memmingen und Umgebung e.V. (Adalbert Schwarz)	Kalchstraße 29	5982	
Musketierte Memmingen – Regiment Wolf von Mansfeld (Ingo Spiegel)	Eitel-Friedrich-Weg 17	9251849	www.musketierte-memmingen.de
Narrenzunft Stadtbachhexen Memmingen 1996 e.V.	Postfach 18 25, 87688 Memmingen		www.stadtbachhexen.de
Narrenzunft Buxheim e.V. (Rita Waibel)	Nordweg 4, 87740 Buxheim	72245	contact@buxheimer-daifel.de
NaturFreunde Deutschlands Ortsgruppe Memmingen e.V. (Susanne Pfalzer)	Talstraße 1	496068, 72241	memmingen@naturfreunde.de
Naturheilverein Memmingen und Umgebung e.V. (Christiane Wilhelm)	Baumstraße 3	929337, Fax: 929338	info@naturheilverein-mm.de www.naturheilverein-mm.de
Obst- und Gartenbauverein Dickenreishausen e.V. (Ulrike Haug)	Hinter den Gärten 10 (Dickenreishausen)	47587	gartenbauverein@dickenreishausen.de
Obst- und Gartenbauverein Eisenburg e.V. (Ewald Zeitler)	Schneidweg 12 (Eisenburg)	86037	
Obst- und Gartenbauverein Memmingen e.V. (Peter Geiger)	Kneippstraße 3 1/2	89918, Fax: 925643	
Obst- und Gartenbauverein Steinheim (Sylvester Bärtle)	Egelseerstraße 17 (Steinheim)	2599	
Öko-Stadt-Memmingen e.V. – Car Sharing – (Anton Schedel)	Bäblerstraße 13	65757	teilauto@kinetz.de www.kinetz.de/teilauto/
Rotary Hilfswerk Memmingen und Allgäuer Tor e.V. (Peter Hagen)	Oeschleweg 5, 87789 Woringen	88674	
Russisch Ukrainischer Freundeskreis, RUF Memmingen (Ludmilla Hoffmann)	Otto-Hahn-Straße 22	4583	
Schlaraffia Bey den Sieben Schwaben e.V. (Johann Guggenberger)	Edelweissweg 10, Woringen	494832	
Stadtverband für Gartenbau und Landespflege Memmingen	Nelkenweg 1, 87749 Hawangen	08331 6102	b.krafczyk@kabelmail.de
Technisches Hilfswerk Ortsverband Memmingen (Klaus Liepert)	Grönenbacher Straße 11	88890, Fax: 86230	www.thw-memmingen.de
THW-Helfervereinigung e.V. (Dipl.-Ing. (FH) Wolfgang Zettler)	Grönenbacher Straße 11	8560-0, 8560-40	w.zettler@zettler-bau.de www.thw-mm.de
Verbraucherzentrale Bayern e.V., Beratungsstelle Memmingen	Ulmer Straße 9	89944	
Verband für Landwirtschaftliche Fortbildung Unteralldäu (Hans Karrer)	Mühlweg 14, 87746 Erkheim	08336 81097	
Verein türkischer Arbeitnehmer in Memmingen und Umgebung e.V. (Mehmet Yildirim)	Herrenstraße 22	47897	
Volks- und Gebirgstrachtenerhaltungsverein e.V. Memmingen (G. Schöffel)	Römerstraße 2	3726 oder 08334 9342	trachtenverein@memminger.de www.trachtenverein-memmingen.de
Verein Partnerschaft Dritte Welt e.V. (Georg Jutz)	Weinmarkt 12	850152, 89155	
Wasserkraftwerk Wiesmühle (Werner Walcher)	Stadtweiherstraße 8	4987050	
Westerners International, WI (Armin M. Brandt)	Kohlschanzstraße 10	87007	
Wirtschaftsjunioren Memmingen/Unteralldäu (Wolfgang Kesselschläger)	Donaustraße 29	83610	

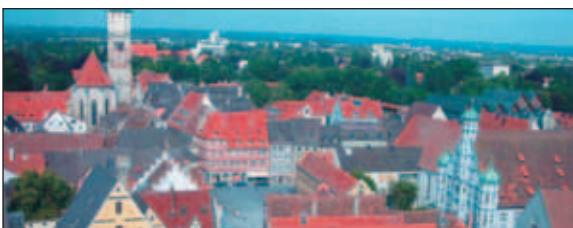

Blick auf die nördliche Altstadt



FOS-BOS



Brunnen Schmidplatz

Wirtschaftsorganisationen

Bezeichnung	Anschrift	Telefon, Telefax (Vorwahl 08331)
Bayerischer Hotel- und Gaststättenverband DEHOGA Bayern e. V. Bezirk Schwaben	Nibelungenstrasse 1, 86152 Augsburg	0821 33714, Fax: 0821 35666
Bund der Selbständigen – Gewerbeverband Bayern e. V., Ortsverband Memmingen	Teramostraße 8, 87700 Memmingen	83810, Fax: 838150
Deutscher Gewerkschaftsbund, Region Allgäu-Donau-Iller (DGB)	Kramerstraße 7, 87700 Memmingen	2421, Fax: 494532
Einzelhandelsverband Memmingen	Kalchstraße 47, 87700 Memmingen	87059, Fax: 48131
Existenzgründungszentrum (egz: Memmingen und Unterallgäu GmbH)	In der Neuen Welt 8, 87700 Memmingen	9241-0, Fax: 9241-25
Handwerkskammer für Schwaben	Claußweg 4, 87700 Memmingen	9534-0, Fax: 490285
IHK-Regionalgeschäftsstelle Memmingen und Unterallgäu	Donaustraße 29, 87700 Memmingen	8361-0, Fax: 8361-14
IHK-Regionalversammlung Memmingen - Unterallgäu	Donaustraße 29, 87700 Memmingen	8361-0, Fax: 8361-14
Industrie- und Handelskammer Schwaben, Sitz Augsburg	Stettenstraße 1 + 3, 86152 Augsburg	0821 3162-0, Fax: 0821 3162-323
Kreishandwerkerschaft Memmingen – Mindelheim	Weinmarkt 15, 87700 Memmingen	87079, Fax: 47242
mm-marketing e. V., Verein für Stadtmarketing	Kalchstraße 47, 87700 Memmingen	87059, Fax: 48131
perspektive memmingen – nachhaltige Stadtentwicklung	Kuttelgasse 22, 87700 Memmingen	850-730, Fax: 850-732
Werbegemeinschaft „Junge Altstadt Memmingen e. V.“	Kalchstraße 10, 87700 Memmingen	84007, Fax: 80039
Wirtschaftsjunioren Memmingen / Unterallgäu, c/o IHK-Regionalgeschäftsstelle	Donaustraße 29, 87700 Memmingen	8361-0, Fax: 8361-14

Goldhofer
WWW.GOLDHOFER.COM



SCHWER BEGEISTERT.

So ist es. Unsere Leidenschaft ist der Schwertransport. Wo andere das Handtuch werfen, bekommen wir leuchtende Augen. Mit unserer Kernkompetenz in Sachen Ultraschwerlasten sind wir die sichere Adresse für alle herausfordernden Transportaufgaben. Goldhofer – robust, technologieführend, einsatzorientiert.

Wirtschaftsstandort

Wirtschaftsstandort

Die kreisfreie Stadt Memmingen ist Oberzentrum (40.987 Einwohner zum 31.12.2010), dies wird im Bereich der Wirtschaft besonders deutlich. So ist die Stadt mit ihren Gewerbe-, Handels- und Dienstleistungsbetrieben täglich allein das Ziel von ca. 16.500 Einpendlern. Die diversifizierte Struktur an mittelständischen Unternehmen sowie die günstige Anbindung an Straßen, Schienen- und Luftverkehr sind die Grundlage für eine positive wirtschaftliche Entwicklung. So erhielt Memmingen 2004 den Bayerischen Qualitätspreis als wirtschaftsfreundlichste Gemeinde Bayerns. Über 26.000 Beschäftigte sind in der Stadt tätig, davon sind im verarbeitenden



Gewerbegebiet Nord mit Autobahnkreuz A7 – A96

Metzeler – Wir schäumen vor Ideen...

Sie haben fast täglich mit Produkten von Metzeler zu tun



Unter dem Dach der Vita Group gehört Metzeler Schaum GmbH weltweit zu den größten Herstellern von Polyurethan-Schaumstoffen.

Die Marke Metzeler steht für **Premium-Qualität** in jedem Marktsegment. Angefangen bei **hochwertigen Matratzen** über die flammgeschützten **Sitzsysteme für Flug- und Schienenverkehr** bis hin zu Spezialschaumstoffen im **Automobilbereich**.

Wenn es darum geht, für unsere Kunden neue Lösungen in Schaumstoff zu entwickeln, sind wir in unserem Element. Denn in der technologischen Kompetenz und Kreativität unserer Mitarbeiter liegt der Erfolg unserer Kunden.

METZELER SCHAUM GMBH
Donaustraße 51, D-87700 Memmingen
Telefon: +49 (0)8331/830-0
www.metzeler-schaum.de



PFEIFER



Mit unseren Produkten aus der Seil-, Hebe- und Bautechnik sowie dem Seilbau erfüllen wir individuelle Kundenwünsche, gestalten wirtschaftliche Lösungen, bieten Know-how, Qualität und zuverlässigen Service.

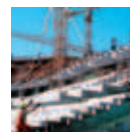

Soziales, kulturelles und politisches Engagement ist Zeugnis der regionalen Verantwortung von PFEIFER.



**Wir bringen Technik in Anwendung...
...und übernehmen Verantwortung**

PFEIFER
Seil- und Hebeteknik GmbH
Memmingen
www.pfeifer.de

Gewerbe ca. 10.400, im Bereich Handel, Gastgewerbe und Verkehr etwa 6.000 sowie bei den sonstigen Dienstleistungen ca. 9.600 Personen angestellt. Die leistungsfähige Industrie macht Memmingen zu einem starken Wirtschaftsstandort. Eine Reihe von „Hidden Champions“, deren Qualität und Stärke überregional hinaus strahlen, teilweise gar weltweite Marktführerschaft erringen konnten, sind in Memmingen vorzufinden. Im zweitgrößten zusammenhängenden Industriegebiet sind die Spedition Dachser, Fahrzeugbau Goldhofer, Hans Kolb Wellpappe, Pfeifer Seil- und Hebeteknik, Baumaschinen Stetter, Gardner Denver Group und einige weitere bedeutende Firmen angesiedelt.

Memmingen – süddeutsches Verkehrszentrum

Memmingen liegt sehr verkehrsgünstig am Schnittpunkt der Autobahnen A7 (Hamburg-Würzburg-Ulm-Memmingen-Füssen-Österreich) sowie A96 (München-Memmingen-Lindau-Schweiz) und verfügt über das südlichste Autobahnkreuz Deutschlands. Das Gewerbegebiet Nord hat direkt einen Anschluss an das nationale und internationale Straßennetz im Bereich des Autobahnkreuzes. Memmingen profitiert von dieser Verkehrsgunst, somit haben sich zahlreiche Logistikkonzerne in der Stadt niedergelassen.

Wichtiger Bahnknotenpunkt

Der Memminger Bahnhof ist ein wichtiger Bahnknotenpunkt: Hier kreuzen sich die Strecken Ulm-Memmingen-Kempten-Oberstdorf und München-Memmingen-Lindau-Schweiz. Die Elektrifizierung der Bahnstrecke München-Memmingen-Lindau ist beschlossen und soll bis 2016/2017 fertig gestellt sein. Die Fahrzeit zwischen den europäischen Metropolregionen München und Zürich wird sich dann um ca. eine Stunde verkürzen. In diesem Zusammenhang reduziert sich auch unter Einsatz von ICE-Zügen die Fahrtdauer zwischen München und Memmingen um etwa 25 Minuten. Daneben führt die IC-Fernlinie Dortmund – Oberstdorf über Memmingen. Die Stellung Memmingens als Verkehrszentrum im Allgäu sowie in Mittelschwaben wird somit weiter stabilisiert.



Das Gewerbegebiet und Industriegebiet Nord



DAS KOMPLETTE
BETONBAUMASCHINEN-
PROGRAMM
AUS EINER HAND!

SCHWING
Stetter

SCHWING GmbH · Heerstr. 9-27 · D-44653 Herne · Tel. 02325-987-0 · Fax 02325-72922 · www.schwing.de · info@schwing.de
Stetter GmbH · Dr.-Karl-Lenz-Straße 70 · D-87700 Memmingen · Tel. 08331-78-0 · Fax 08331-78-275 · www.stetter.de · info@stetter.de



DACHSER
Intelligent Logistics

**WER GROSSES ANSTREBT,
BRAUCHT GUTE VERBINDUNGEN.**

DACHSER European Logistics

Sie wollen Ihre Wettbewerbsposition verbessern? Verfolgen Sie Ihre Ziele mit DACHSER – über standardisierte Prozesse und ein flächendeckendes Netzwerk, das jeden Standort Europas in die Mitte rückt. Zuverlässig, effizient und mit besten Verbindungen in alle Richtungen.

DACHSER GmbH & Co. KG • Logistikzentrum Allgäu
Fraunhoferstraße 15 • 87700 Memmingen
Tel.: +49 8331 939-0 • Fax: +49 8331 939-198
E-Mail: dachser.memmingen@dachser.com
www.dachser.com



www.total-lokal.de

**Dank vieler Partner
halten Sie diese
Publikation in Händen**

mediaprint
infoverlag gmbh



Airport-Treppe – Tower



Allgäu Airport Memmingen

Allgäu Airport

Seit 2007 besteht der Allgäu Airport, welcher der dritte Regionalflughafen in Bayern ist und sich in Memmingerberg, ca. 4 km vom Stadtzentrum entfernt, befindet. Privat- sowie Geschäftsleute haben dadurch eine Anbindung an den internationalen Flugverkehr. Das Angebot an Destinationen ist sehr vielfältig, es werden verschiedene Ziele innerhalb Europas angeflogen. Die Passagierzahlen sind vom Jahr 2009 mit rund 810.000 im Jahr 2010 auf 911.000 angestiegen.

Der Flughafen ist sowohl mit dem Pkw wie auch mit öffentlichen Verkehrsmitteln bestens erreichbar. Nähere Informationen unter www.allgaeu-airport.de.



Allgäu Airport – Terminal

Mittelpunkt Innenstadt

Memmingsens Innenstadt besitzt eine beeindruckende historische Altstadt, welche mit ihrem Flair zum Einkaufen und Verweilen einlädt. Fast einen Kilometer schlängelt sich die Kramerstraße, Memmingsens Fußgängerzone, von Nord nach Süd durch die Innenstadt, vom Marktplatz über den Weinmarkt bis zum neugestalteten Schrankenplatz. Einen vielseitigen sowie stabilen Branchenmix halten die Memminger Einzelhändler und Filialisten auf über 50.000 m² in der Altstadt für die interessierten Käufer bereit.

Bequeme Wege in die Stadt

Zur Stärkung der Innenstadt und des dortigen Einzelhandels stehen den Besuchern und Besucherinnen am Rande der Altstadt vier Parkhäuser mit ca. 1.400 Stellplätzen zur Verfügung. Diese Parkhäuser sind unmittelbar an den Altstadtring angebunden. Der Autofahrer wird durch ein elektronisches Parkleitsystem ohne Umweg zum nächsten geöffneten Parkhaus geleitet. Zudem ist die Innenstadt auch mit öffentlichen Verkehrsmitteln gut erreichbar. Das Stammlinienetz des städtischen Busverkehrs verläuft zentral über den Weinmarkt. Auch der Memminger Bahnhof und der Zentrale Omnibusbahnhof (ZOB) in seiner unmittelbaren Nähe befinden sich direkt am Rand der Altstadt. Auch von hier kann die Innenstadt gut zu Fuß erreicht werden.

Ansprechpartnerin:

Barbara Platschka
 Stadt Memmingen
 Wirtschaftsförderung
 Kuttelgasse 22, 87700 Memmingen
 Telefon: 08331 850-733
 Telefax: 08331 850-732
 E-Mail: barbara.platschka@memmingen.de



Bauen für Memmingen

- Planen und Bauen - vom kleinen Einfamilienhaus bis zur komplexen Wohnanlage
- Verwalten - Full Service für eigene und fremderstellte Objekte
- Sanieren - historische Gebäude und Stadtteilquartiere auf hohem Niveau



- Erhalten von Bausubstanz und Stadtambiente
- Betreutes Wohnen - Wohnobjekte für Senioren
- Wenn Sie mehr über die MEWO und ihre Aktivitäten in und für Memmingen wissen wollen, sprechen Sie mit uns. Wir informieren Sie gerne.

Kurzportrait



Existenzgründungszentrum

Das (egz: richtet sich an:

- alle Existenzgründer aus Handel, Industrie, Handwerk und Dienstleistung
- Hochschul- und Fachhochschulabsolventen
- Outsourcing bestehender Betriebe

Das Existenzgründungszentrum verfügt über eine vermietbare Fläche von ca. 1.420 m². Die Mieten sind günstig und bewegen sich im marktüblichen Bereich.

An Serviceeinrichtungen werden angeboten:

Gemeinschaftlich nutzbare Dienstleistungen und Einrichtungen, wie

- Besucherempfang
- Telefondienste
- Schreibdienst
- Küche
- Telefax und Kopiergerät
- Konferenz- und Besprechungsräume in verschiedenen Größen

- moderne Informations- und Kommunikationsstruktur
- leistungsfähige Internetanbindung
- Betreuung von Veranstaltungen
- Kleinküche für Bewirtungen in der Cafeteria
- Ausstellungsfoyer
- Hausverwaltung
- Reinigung der Gemeinschaftsflächen
- Hausmeisterdienst
- Parkplätze vor dem Haus

Beratungsleistungen

- kompetente Fachberatung und Betreuung
- Beratung in der Gründungsphase
- Kontaktherstellung zu Behörden, Verbänden, Technologietransferstellen u. a.
- Durchführung von Fachvorträgen und Seminaren

Nach der Eröffnung des Existenzgründungszentrums (egz: im Jahr 1998 wird ein ständig steigendes Interesse an der Thematik „Existenzgründung“ verzeichnet. Durch die Bereitstellung von unterschiedlich großen Büro- und variablen Gewerbeflächen sowie Serviceeinrich-

tungen und Beratungsleistungen wird die Basis für die Gründung von Jungunternehmen geschaffen, die wiederum Arbeitsplätze für die Zukunft hervorbringen. Durch die Einmietung von sich ergänzenden Betrieben treten Synergieeffekte ein, welche bei einer „Einzelgründung“ teilweise mit erheblichem Aufwand finanziert werden müssen. Im Memminger (egz: wird hierauf besonders Wert gelegt.

Schauen Sie einfach bei uns rein oder verschaffen Sie sich selbst einen selbstsprechenden Überblick. Unter der Internetadresse www.egz-mm.de erhalten Sie eine umfassende Information.

Ansprechpartner

Geschäftsführer
Siegfried Lobinsky
In der Neuen Welt 8
87700 Memmingen
Telefon: 08331 9241-0
Telefax: 08331 9241-25
E-Mail: sl@egz-mm.de

Paul Schmidberger
Marktplatz 1 (Rathaus)
87700 Memmingen
Telefon: 08331 850-111
Telefax: 08331 5433
E-Mail: ps@egz-mm.de



Existenzgründungszentrum

(egz) das Kompetenzzentrum für alle ExistenzgründerInnen und JungunternehmerInnen

in Memmingen, In der Neuen Welt 8

Tel. 0 83 31/9 24 10

Wir bieten

- unterschiedlich große und variable Büro- oder Gewerbeflächen
- Besucherempfang, Telefon- und Schreibdienst
- Beratungsleistungen
- Cafeteria und Küche
- Besprechungsräume, Tagungsraum
- Internet in allen Räumen
- Parkplätze vor dem Haus
- Betreuung von Veranstaltungen

Der Gründer bezahlt nur für die Fläche, die er tatsächlich nutzt. Für Nebenflächen wie Toiletten, Gänge oder Parkplätze wird nichts berechnet. Die Fixkosten bleiben so auf niedrigem Niveau.

www.egz-mm.de

Memmingen blüht auf

Wie die Memminger Innenstadt sich ihrer Stärken besann



Neugestalteter Schranneplatz

Wo früher Autos parkten, plätschert heute Wasser. Wasserstrahlen wirbeln kreuz und quer über der Stadtbachspur auf dem Memminger Schranneplatz. Kinder tollen fröhlich umher, während Eltern und Großeltern auf den umliegenden Bänken Platz genommen haben. Andere sitzen im Straßencafé unter großen Sonnenschirmen oder beobachten von der Dachterrasse aus das rege Treiben. Der Memminger Schranneplatz ist wie weite Teile der Innenstadt zu neuem Leben erwacht und ein Aufenthaltsort für alle Generationen geworden.

Jahrelang prägten Baumaschinen das Bild der Stadt. Plätze und Straßen wurden aufgerissen, bekamen eine einladendere Gestaltung mit schöner Pflasterung und gelungenem Stadtmobiliar. So erhielten alle großen Plätze und wichtige Ost-West Querungen ein neues Gesicht. Damit einher ging eine große Belebung der Straßenzüge: neue Außengastronomie entstand, aber auch ansässige Gastronomen stellen jetzt Stühle und Tische vor ihrer Front auf. Einheimische wie auch Gäste nutzen das Angebot dankbar und so fällt es an

manchen Tagen schwer, ein sonniges Plätzchen am Marktplatz, Weinmarkt oder Schranneplatz zu erhaschen. In ehemaligen Leerständen verwöhnen jetzt beliebte Trendgastronomien, große Sportfachgeschäfte und elegante Modehäuser. Das Einzelhandelsangebot wächst beharrlich wenngleich manche Branchen stärker als andere in Memmingens Innenstadt präsent sind. Wie in anderen Städten bleibt die „grüne Wiese“ mit großflächigem Einzelhandel und Parkplätzen vor jeder Geschäftstüre starker Konkurrent um die Kauf-



Schmelzgässle

kraft des weiten Einzugsbereich Memmingens mit mehr als einer viertelmillion Menschen. Doch Memmingens Antwort war eine Rückbesinnung auf die Innenstadt und auf deren Stärken. Ein Einkaufszentrum kann kein Zusammenspiel von historischen Gebäuden, Fachwerkhäusern, Fassadenensembles, Plätzen und Straßenzügen sein. Genau dies macht Memmingens Innenstadt aus und das kommt nun verstärkt zur Geltung: Die Kramerzunft als einer der geschichtsträchtigen Orte der Stadt, die Kreuzherrnkirche, als jüngstes Beispiel auch der Kreuzgang des ehemaligen Elsbethenklosters mit Strigel-Fresken rücken durch eine aufgewertete und auf die Denkmäler abgestimmte Umgebung mehr in den Vordergrund. Eine künstliche Einkaufswelt kann eben doch nicht mit reicher Geschichte, großer Baukultur und kleinen immer wieder neu zu entdeckenden Feinheiten, schmalen Gassen und Höfen konkurrieren. Genau in dieses Raster fällt Memmingens mittelalterliche Altstadt, geprägt durch große reichstädtische Tradition.

Noch deutlicher wird dies beim Zusammenspiel von Gastronomie, Einkaufen und Kultur. Memmingens Innenstadt bietet alles konzentriert und fußläufig erreichbar. Und das Auto ist dabei noch nicht ganz aus der Innenstadt verbannt. Sowohl am Weinmarkt als auch am Schrankenplatz blieben Parkplätze für



Kalchstraße mit Blick auf Mariä Himmelfahrt

den kurzen Einkauf erhalten. Sieben Parkhäuser, darunter zwei private, bieten daneben die Möglichkeit, das Auto zentral und günstig unterzustellen. Ganz neu ist die private Tiefgarage im Geschäftshaus „Neue Schranne“ am Schrankenplatz. Sie ist Bestandteil eines der größten Bauprojekte der Nachkriegsgeschichte. Theatererweiterung mit Studiobühne und Neubau des Geschäftshauses haben allein für die Hochbaumaßnahmen 34 Millionen Euro verschlungen. Die neue kulturelle Mitte bietet Außergewöhnliches: Beste Arbeits-, Proben- und Auftrittsbedingungen für das Ensemble des Landes-

theater Schwabens, Zugang trockenem Fußes von der Tiefgarage in das Stadttheater mit verschiedenen Bühnen und Gastronomie. Ein Dachrestaurant mit Panoramasicht über die Stadt, wie es bisher nur Großstädte kannten. Hinzu kommen Einkaufsmöglichkeiten, ein Ärztezentrum und Wohnen um den neugestalteten Elsbethenhof, den auch durch das Theater beispielbare Theaterhof sowie eben der neue Schrankenplatz. Dort wo das Wasser wirbelt und die Innenstadt zu neuem Leben zu erwachen scheint. Wasserspiele sind im Freien doch besser aufgehoben als in der Künstlichkeit eines Einkaufszentrums.



Neugestalteter Weinmarkt

Aktiv Abfall vermeiden, verwerten, beseitigen

Damit verwertbare Materialien nicht in der Restmülltonne landen, sondern dem Wirtschaftskreislauf wieder zugeführt werden können, gibt es in Memmingen viele Möglichkeiten, Verwertbares vom Restmüll zu trennen: Die Wertstoffinseln und das WUP (Wertstoff- und Problem-müllzentrum) und natürlich auch die Biotonne und die Grüngutsammelstelle.

Biotonne

In die Biotonne gehören folgende Stoffe:

Küchenabfälle und Essensreste, Obst- und Gemüseabfälle, Kleintierstreu, Garten- und Grünabfälle.

Nicht in die Biotonne gehören:

Staubsaugerbeutel, Windeln, flüssige Küchenabfälle, Straßenkehricht, Asche, Grillkohle, Zigarettenkippen, Schlachtabfälle, Knochen, Speisefette und -öle, Plastiktüten und sonstige, nichtkompostierbare Stoffe.

Gartenabfall- und Grüngutannahmestelle

Garten- und Grünabfälle aus Hausgärten privater Haushaltungen werden an der Sammelstelle unentgeltlich angenommen. Standort und Öffnungszeiten erfahren Sie beim Amt für Technischen Umweltschutz oder unter www.umwelt.memmingen.de

WUP –

Wertstoff- und Problemmüllzentrum

Im Wertstoff- und Problemmüllzentrum (WUP), Anschützstraße 4, werden Problem-müll, wiederverwertbare Materialien mit dem „Grünen Punkt“, Elektroaltgeräte und auch weitere Wertstoffe aus Privathaushalten kostenlos angenommen. Die angelieferten Verpackungen müssen restentleert und ohne Anhaftungen von Fremdstoffen sein. Aus dem gewerblichen Bereich dürfen nur Verkaufsverpackungen mit dem „Grünen Punkt“ und Elektroaltgeräte im WUP kostenlos abgegeben werden.

Öffnungszeiten

Mittwoch	14:00 – 18:00 Uhr
Donnerstag	14:00 – 20:00 Uhr
Freitag	14:00 – 18:00 Uhr
Samstag	09:00 – 13:00 Uhr

Wertstoffinseln

Im gesamten Stadtgebiet von Memmingen stehen rund 55 Wertstoffinseln, in denen folgende Wertstoffe gesammelt werden:

- Weißblech- und Aluminiumverpackungen
- Kunststoffverpackungen/Getränkepackungen
- Altglas
- Altpapier und Kartonagen

Achtung! Die Wertstoffinseln dürfen nur von privaten Haushalten und nur werktags in der Zeit von 07:00 bis 20:00 Uhr benutzt werden. Das Zurücklassen von Abfällen und Wertstoffen im Umfeld der Wertstoffcontainer ist verboten und wird mit Bußgeld und einer Entsorgungsgebühr belegt.

Sperrmüllsystem

Platzprobleme? Bei Umzug oder Neumöblierung, Entrümpelung von Keller und Speicher und, und, und. Die Stadt Memmingen bietet Ihnen einen umfassenden Sperrmüllservice an.

Und so funktioniert das Sperrmüllsystem:

Jeder Memminger Privathaushalt kann einmal im Kalenderjahr bei der Sperrmüllannahmestelle (Dorr Städtereinigung, Anschützstraße 4) einen Berechtigungsschein für 13 € erwerben. Damit ist eine einmalige Entsorgung bis zu 200 kg Sperrmüll abgedeckt. Bitte bringen Sie Ihren Ausweis mit, da Ihnen ansonsten der Berechtigungsschein nicht verkauft werden kann. Bei Mengen über 200 kg oder Entsorgung ohne Berechtigung beträgt die Gebühr 0,27 € je Kilogramm Sperrmüll. Mit dem Berechtigungsschein haben Sie die Möglichkeit, Ihren Sperrmüll selbst bei der Sperrmüllannahmestelle anzuliefern. Sie können Ihren Sperrmüll aber auch bei sich zu Hause abholen lassen. Die ersten 15 Minuten Ladezeit werden pauschal mit 24 €, jede weitere Minute mit 1,60 € berechnet.

Die Restmülltonne

Bei An-, Ab- und Ummeldung wenden Sie sich bitte an das Steueramt, Tel. 08331 850-223. Die Restmülltonne wird im Wechsel mit der Biotonne 14-täglich entleert. Ihr persönlicher Abfuhrkalender ist im Internet verfügbar.

Aktiv Abfall vermeiden

In Memmingen bestehen zwar viele Möglichkeiten, Wertstoffe getrennt zu sammeln. Viel wichtiger als Abfall zu verwerten ist es jedoch, Abfall zu vermeiden. Nützen Sie bitte die Möglichkeiten, die Ihnen hierbei täglich zur Verfügung stehen.

Weitere Informationen zur Abfallwirtschaft erhalten Sie bei:

Stadt Memmingen
 Amt für Technischen Umweltschutz
 Ulmer Straße 2, 87700 Memmingen
 Telefon: 08331 850-613
 Telefax: 08331 850-616
 Internet: www.umwelt.memmingen.de
 E-Mail: umwelt@memmingen.de

Umwelt bewusst sein in Memmingen.

- ✓ **Aktiv Abfall vermeiden, verwerten und beseitigen.**
- ✓ **Aktiv Abwasser reinigen, Energie nützen und Umwelt schützen.**



Memmingen Umwelt-Aktiv

Stadt Memmingen, Amt für Techn. Umweltschutz
 Tel. 08331/850-614, www.umwelt.memmingen.de

Presse und Rundfunk

Antenne Bayern

Postfach 2
87751 Heimertingen
Telefon: 08335 8870
Telefax: 08335 8880
Internet: www.antenne.de

Bayerischer Rundfunk

Gabelsbergerstraße 3
87700 Memmingen
Telefon: 08331 49221
Telefax: 08331 80389
E-Mail: rschloss@t-online.de

Memminger Kurier

Glendalestraße 8
87700 Memmingen
Telefon: 08331 8561-18
Telefax: 08331 8561-61
E-Mail: redaktion@kurierverlag.de
Internet: www.memminger-kurier.de

Memminger Monat

Verlag: Memminger MedienCentrum
Druckerei und Verlags-AG
Fraunhoferstraße 19
87700 Memmingen
Telefon: 08331 9277-0
Telefax: 08331 9277-133
E-Mail: info@mm-mediencentrum.de
Internet: www.mm-mediencentrum.de

Memminger Zeitung

Donaustraße 14
87700 Memmingen
Telefon: 08331 109-0
Telefax: 08331 109-188
E-Mail: redaktion@mm-zeitung.de
Internet: www.mm-zeitung.de

MZ-extra

Donaustraße 14
87700 Memmingen
Telefon: 08331 109-167
Telefax: 08331 109-102
E-Mail: bdierolf@mm-zeitung.de

hitradio.rt1 südschwaben GmbH

Donaustraße 14
87700 Memmingen
Telefon: 08331 9524-0
Telefax: 08331 9524-19
E-Mail: redaktion@rt1-suedschwaben.de
Internet: www.rt1-suedschwaben.de

TV Allgäu Nachrichten

Heisinger Straße 14
87437 Kempten
Telefon: 0831 206-5700
Telefax: 0831 206-5701
E-Mail: redaktion@tv-allgaeu.de
Internet: www.tv-allgaeu.de

Die Lokale Zeitung

In der Neuen Welt 8
87700 Memmingen
Telefon: 08331 9258425
Telefax: 08331 9258426
E-Mail: redaktion.memmingen@dielokalezeitung.de
Internet: www.die-lokale.de

Presse und Rundfunk

PHOTOGRAPHY



Marktplatz 11 - 87700 Memmingen - Tel.: 0 83 31 - 25 80 - www.fotothanner.de

Notruf

Bezeichnung	Telefon
Feuer	112
Polizeinotruf	110
Polizei in Memmingen	08331 1000
Notarzt/Rettungsdienst/Krankentransport	19222
Giftnotrufzentrale München	089 19240
Frauenhaus	08331 4644 (rund um die Uhr)
Bürgertelefon (bei Bedarf)	850-777, -778, -779

Notruf

Technische Stördienste

Bezeichnung	Anschrift	Telefon
Gas	Stadtwerke, Gaswerkstraße 17	08331 8556-100
Strom	LEW, Kramerstraße	08331 8510
Wasser	Stadtwerke, Gaswerkstraße 17	08331 8556-100

IMPRESSUM

■ PUBLIKATIONEN ■ INTERNET ■ KARTOGRAFIE ■ MOBILE WEB



Herausgegeben in Zusammenarbeit mit der Stadt Memmingen. Änderungswünsche, Anregungen und Ergänzungen für die nächste Auflage dieser Broschüre nimmt die Stadt Memmingen entgegen. Titel, Umschlaggestaltung sowie Art und Anordnung des Inhalts sind zugunsten des jeweiligen Inhabers dieser Rechte urheberrechtlich geschützt. Nachdruck und

Übersetzungen in Print und Online sind – auch auszugsweise – nicht gestattet.

Gestaltungskonzept:
Büro Schnell, Ulm-Erbach

Seite 50 Innenstadtplan:
Stadtplanungsamt Memmingen
Seite 51 Orientierungsplan:
gismm

Fotos:
www.fotothanner.de,
Allgäu Airport,
Monika Forster,
Sabine Ollig

mediaprint infoverlag gmbh
Lechstraße 2, D-86415 Mering
Tel. +49 (0) 8233 384-0
Fax +49 (0) 8233 384-103
info@mediaprint.info
www.mediaprint.info
www.total-lokal.de

87700050 / 10. Auflage / 2012

LEW

Lechwerke

IMMER IN IHRER NÄHE.

Wir sind Ihr zuverlässiger und sicherer Energieversorger aus der Region. Wir sind immer für Sie da – 24 Stunden am Tag und 365 Tage im Jahr.

www.lew.de



VORWEG GEHEN

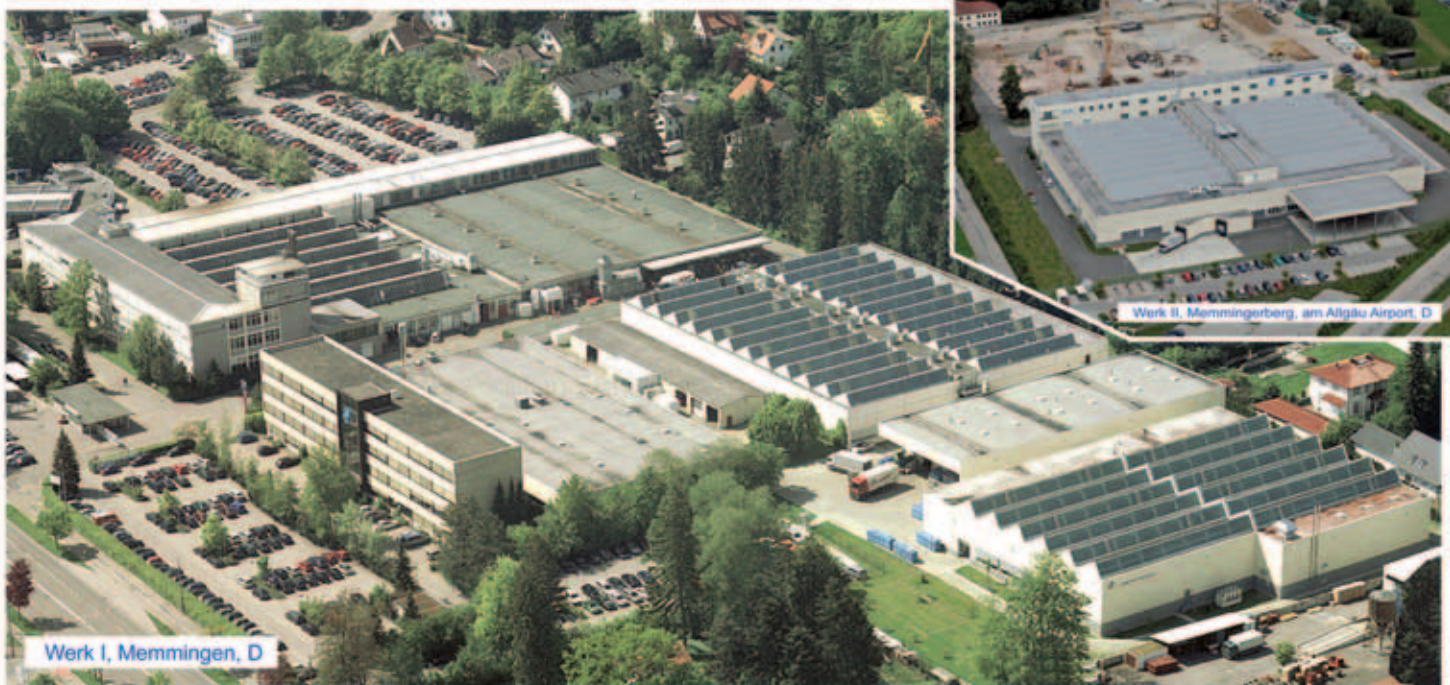

Werk I, Memmingen, D

Werk II, Memmingen, am Allgäu Airport, D

Magnet-Schultz-Memmingen (MSM) ist eine international dynamische Firmengruppe mit 1900 Mitarbeitern und Betrieben im schönen Allgäu, im Nordschwarzwald, der Schweiz, den USA, Großbritannien und Italien.



SM Rindal, CH



Prefag, Walzbachtal, D



Magnet-Schultz of America Inc., Westmont, USA

Wir sind führend in hochwertigen elektromagnetischen Aktoren und Sensoren für höchste Qualitätsansprüche der Investitionsgüterindustrie.

Unsere Produkte und Dienste sollen unseren Kunden und Mitarbeitern Sicherheit geben. Sorgfältige Ausbildung, motivierendes Betriebsklima, hohe Investitionen, starke Innovation und Präsenz auf den Märkten der Welt erhalten den Spitzenplatz:

Verantwortungsbewusste Ingenieurleistung für eine naturgerechte Zukunft



automotive



automation



aerospace



offshore



education + jobs

