Bauen, Leben und Wohnen im Amtsbereich Anklam Land

www.alles-deutschland.de
barrierefrei
mediaprint infoverlag

GALABAU HAGEMANN

- Pflasterarbeiten
- Gehölzpflanzung
- Bau und Pflege von Grünanlagen
- Baumsanierung/Baumfällung
- Landschaftspflege
- Straßenbegrünung
- Spielplatzbau

Gneveziner Damm 41 · 17389 Anklam
Telefon 0 39 71/83 21 48 · Fax 0 39 71/24 30 88
E-Mail: galabau-hagemann@t-online.de

Ihr Experte für
Garten- & Landschaftsbau

Inhaber:
Hans-Joachim Hagemann

Mitglied im Fachverband
Garten-, Landschafts- und Sportplatzbau
Mecklenburg-Vorpommern e. V.

Norbert Gehrke OHG

Baumarkt & erweitertes Gartencenter

Montag – Freitag 8.00–20.00 Uhr und Samstag 8.00–18.00 Uhr
Friedländer Landstraße 17 • 17389 Anklam
Telefon 0 39 71/29 33-0 • Telefax 0 39 71/29 33-10

IMPRESSUM

PUBLIKATIONEN INTERNET KARTOGRAFIE MOBILE WEB

mediaprint infoverlag

Herausgegeben in Zusammenarbeit mit dem Amt Anklam Land. Änderungswünsche, Anregungen und Ergänzungen für die nächste Auflage dieser Broschüre nimmt die Verwaltung oder das zuständige Amt entgegen. Titel, Umschlaggestaltung sowie Art und Anordnung des Inhalts sind zugunsten des jeweiligen Inhabers dieser Rechte urheberrechtlich geschützt. Nachdruck und Übersetzungen in Print und Online sind – auch auszugsweise – nicht gestattet.

Quellennachweis:
Fotos: Amt Anklam Land

mediaprint infoverlag gmbh
Lechstraße 2, D-86415 Mering
Tel. +49 (0) 8233 384-0
Fax +49 (0) 8233 384-103
info@mediaprint.info
www.mediaprint.info
www.total-lokal.de

17392049/1. Auflage / 2011

Herzlich willkommen im Amtsbereich des Amtes Anklam Land!

Liebe Mitbürgerinnen und Mitbürger, verehrte Gäste,

mit dieser Broschüre „Bauen, Leben und Wohnen im Amtsbereich Anklam Land" möchte ich Ihnen unser Amt Anklam Land mit den amtsangehörigen Gemeinden vorstellen und vielfältige Informationen und Anregungen geben.

Zu unserem Amtsbereich mit seinem Verwaltungssitz in Spantekow und den Verwaltungsaußenstellen in Ducherow und Krien gehören die Gemeinden Bargischow, Blesewitz, Boldekow, Bugewitz, Butzow, Ducherow, Iven, Krien, Krusenfelde, Liepen, Medow, Neetzow, Neuenkirchen, Neu Kosenow, Postlow, Rossin, Sarnow, Spantekow und Stolpe mit einer Flächenausdehnung von insgesamt 530,99 Quadratkilometern. Unser Amtsbereich liegt südlich der Stadt Anklam, nördlich begrenzt durch die Peene und südlich begrenzt durch den großen Landgraben, der die Grenze zwischen Mecklenburg und Vorpommern zeichnet.

Unser Amtsbereich ist durch vier Bundesstraßen mit Anbindung an die Bundesautobahn A 20 gut erreichbar. In unmittelbarer Nähe befinden sich eine Bahnanbindung und ein Flugplatz in der Hansestadt Anklam. Weiterhin ist unser Amtsbereich über die Bundeswasserstraße „Peene" mit den anliegenden Bootshäfen in Stolpe und Kamp über den Wasserweg sehr gut erreichbar. Auch im Bereich der Kommunikation sind wir gut aufgestellt, so sind viele Orte mit bis zu 16 Mbit/s DSL-Technik ausgestattet.

Eine reizvolle und ursprüngliche Natur mit Seen, Wäldern und geschichtsträchtigen Orten mit liebenswerten Menschen lädt zum Verweilen ein. Besuchen Sie uns und überzeugen Sie sich davon, dass es sich hier leben, arbeiten und entspannen lässt.

Ein besonderer Dank gilt allen, die die Herausgabe dieser Broschüre ermöglicht haben.

R. Elstner
Amtsvorsteher

Aussicht vom Biberturm

Branchenverzeichnis

Liebe Leser!

Hier finden Sie eine wertvolle Einkaufshilfe, einen Querschnitt leistungsfähiger Betriebe aus Handel, Gewerbe und Industrie, alphabetisch geordnet. Alle diese Betriebe haben die kostenlose Verteilung Ihrer Broschüre ermöglicht.

Weitere Informationen finden Sie im Internet unter www.alles-deutschland.de.

Abschleppdienst	4
Bau- und Gartenmarkt	U 2
Baufirma	13
Baumschule	17
Baustoffhandel	6
Bauunternehmen	13
Dachdeckerfachbetrieb	13
Einkaufsmarkt	4
Fahrzeuglackierung	4
Garten- und Landschaftsbau	U 2
Heizung	6
Kleinkläranlagenbau	2
Mietwagen- und Reiseservice	7
Öffentlicher Personenverkehr	17
Partyservice	7
Sanitär	6
Tierarzt	6
Tischlerei	6
Wasserversorgung	2
	U= Umschlagseite

GKU
GESELLSCHAFT FÜR KOMMUNALE UMWELTDIENSTE mbH OSTMECKLENBURG - VORPOMMERN

Wasser ist Leben!

www.gku-mbh.de

Unsere Leistungen:
- Betriebsführung für Wasser- und Abwasseranlagen
- Kaufmännische Dienstleistungen
- Bau und Wartung von Kleinkläranlagen und Abwasserpumpwerken

Ihr Partner für die Wasserversorgung und Abwasserbehandlung

GKU Geschäftsstelle
Teetzlebener Chaussee 5
17087 Altentreptow
Tel.: 03961 / 25730
Fax: 03961 / 257314
Email: info@gku-mbh.de

GKU Betriebsstelle Anklam
Kleinbahnweg 5
17389 Anklam
Tel.: 03971 / 25850
Fax: 03971 / 245488
bs.anklam@gku-mbh.de

Familien sind unsere **Zukunft**

www.total-lokal.de

Inhaltsverzeichnis

Impressum	U 2
Grußwort	1
Branchenverzeichnis	2
Informationen und Ansprechpartner des Amtes Anklam Land	4
Verwaltung des Amtes Anklam Land	5
Amtsgebäude Spantekow	5
Amtsgebäude Ducherow	6
Amtsgebäude Krien	7
Bürgermeister der amtsangehörigen Gemeinden	8
Die Geschichte des Amtsbereichs Anklam	9
Die Burg Landskron	9
Die Festung Spantekow, Schloss- und Parkanlage in Boldekow, Ortsteil Zinzow	10
Schloss- und Parkanlage in Neetzow, Schloss und Park in Ducherow, Ortsteil Schmuggerow	11
Schloss- und Parkanlage in Neu Kosenow, Ortsteil Auerose, Schlossruine Putzar mit Parkanlage	12
Leben und Wohnen im Amtsbereich, da wo die Natur noch natürlich ist	13
Bauen im Amtsbereich	13
Wohnen im Amtsbereich	14
Tourismus im Amtsbereich Anklam Land	16
Impressionen	18
Bildung im Amtsbereich Anklam Land	20

Winterlandschaft mit Dammwild

Informationen und Ansprechpartner des Amtes Anklam Land

Anschrift: **Amt Anklam Land**

Rebelower Damm 2, 17392 Spantekow
Telefon: 039727 2500
Fax: 039727 26548
Internet: www.amt-anklam-land.de
E-Mail: info@amt-anklam-land.de

Sprechzeiten des Amtes:

Dienstag	09.00 – 11.30 Uhr
	12.30 – 18.00 Uhr
Donnerstag	09.00 – 11.30 Uhr
	12.30 – 15.00 Uhr

Zum Amtsbereich Anklam Land gehören 19 Gemeinden mit 81 Ortsteilen, daher ist es nicht möglich, in dieser Broschüre alle Gemeinden/Ortsteile vorzustellen. Darum soll der Amtsbereich Anklam Land in seiner Gesamtheit vorgestellt werden.

EDEKA
Einkaufsmarkt Spantekow
Mo. bis Fr. 8–17 Uhr, Backshop 6.30–17 Uhr, Sa. Back & Markt 7–10 Uhr
Petra Bartelt, Rundstraße 1, 17392 Spantekow, Tel. 03 97 27/2 67 39

• Lebensmittel und Getränke aller Art
• Imbiss und Mittagstisch Montag bis Freitag
• Backwaren und Softeis
• Ausstattung von Familienfeiern aller Art
Einkaufen & Verweilen
NEU bei uns! Festsaal-Vermietung

Kompetente Partner verwirklichen Ihre Ideen

www.total-lokal.de
mediaprint infoverlag gmbh

Fahrzeuglackierung & Abschleppdienst

Meisterfachbetrieb
M. & C. Flenker GbR
17389 Anklam
Johannes-Gutenberg-Str. 5
Tel. 03971 - 833663
24 h
17429 Seebad Bansin
Ahlbecker Chausee 10
Tel. 038378 - 801080

Unfallkomplettservice

Verwaltung des Amtes Anklam Land

Amtsgebäude Spantekow

Telefon: 039727 250-0
Fax: 039727 20225 oder 039727 26548
Rebelower Damm 2
17392 Spantekow

Bereich	Zuständigkeiten/Aufgaben	Mitarbeiter	Zimmer Nr.	Telefon 039727	E-Mail
LVB	Leitender Verwaltungsbeamter	Hr. Quast	3	25013	h.quast@amt-anklam-land.de
	SB Sekretariat	Fr. Berndt	2	25010	s.berndt@amt-anklam-land.de
	SB Verwaltungsorganisation IT Systemkoordinator	Hr. Warnke	22	25023	e.warnke@amt-anklam-land.de
Kämmereiamt	Kämmereiamtsleiterin	Fr. Nagel	9	25020	b.nagel@amt-anklam-land.de
	SB Haushaltsplanung Geschäftsbuchführung	Fr. Nentwich	11	25021	s.nentwich@amt-anklam-land.de
	SB Haushaltswesen SB Haushaltsplanung	Fr. Dr. Butzke	11	25019	p.butzke@amt-anklam-land.de
	SB Anlagenbuchhaltung	Fr. Dentz	5	25036	ak.dentz@amt-anklam-land.de
	SB Geschäftsbuchführung	Fr. Falk	5	25026	h.falk@amt-anklam-land.de
	SB Steuern	Fr. Peise-Neels	14	25027	p.peise@amt-anklam-land.de
	Kassenleiter SB Buchungsstelle	Fr. Gienapp Fr. Boy	4	25015 25014	a.gienapp@amt-anklam-land.de i.boy@amt-anklam-land.de
	SB Innenvollstreckung SB Außenvollstreckung	Fr. Borreck	6	25039	k.borreck@amt-anklam-land.de
	Kosten- und Leistungsrechnung, Kasse	Frau Schult	6	25915	e.schult@amt-anklam-land.de
Hauptamt	Hauptamtsleiterin	Fr. Weitmann	13	25024	h.weitmann@amt-anklam-land.de
	SB Zentrale Servicestelle	Fr. Kraatz Fr. Brückner	19	25043 25042	b.kraatz@amt-anklam-land.de g.brückner@amt-anklam-land.de
	SB Kindergarten	Fr. Hinrichs	17	25012	b.hinrichs@amt-anklam-land.de
	SB Personalwesen	Fr. Rosemann	8	25017	g.rosemann@amt-anklam-land.de
	SB Wohngeld und Schulverwaltung	Fr. Krüger	10	25018	s.krüger@amt-anklam-land.de
Bauamt	SB zentrales Grundstücks- und Gebäudemanagement	Hr. Berndt Fr. Campe Fr. Klingbeil Fr. Salow	21 16 16 16	25029 25044 25011 25041	a.berndt@amt-anklam- anklam.de a.campe@amt-anklam-land.de g.klinkbeil@amt-anklam-land.de m.salow@amt-anklam-land.de
Ordnungsamt	SB Einwohnermeldeamt	Fr. Ulrich	1	25045	m.ulrich@amt-anklam-land.de

Amtsgebäude Ducherow

Telefon: 039726 2430
Fax: 039726 24319
Amtsweg 1
17398 Ducherow

Bereich	Zuständigkeiten / Aufgaben	Mitarbeiter	Zimmer Nr.	Telefon 039726	E-Mail
Bauamt	Bauamtsleiter	Hr. Luth	3/4	24316	e.luth@amt-anklam-land.de
	SB allgemeine Bauverwaltung Beitrags- und Erschließungsrecht	Fr. Birkholz	1	24311	j.birkholz@amt-anklam-land.de
	SB Umwelt- und Naturschutz SB Liegenschaften Zentrales Grundstücks- und Gebäudemanagement	Fr. Hasenjäger Fr. Mielke	2 13	24312 24321	e.hasenjaeger@amt-anklam-land.de g.mielke@amt-anklam-land.de
Ordnungsamt	Leiter Ordnungsamt	Herr Heidschmidt	5	24333	h.heidschmidt@amt-anklam-land.de
	SB Öffentliche Sicherheit	Fr. Janz	9	24315	b.janz@amt-anklam-land.de
	SB Einwohnermeldeamt SB Standesamt	Fr. Naroska Fr. Holtz	15	24314 24313	a.naroska@amt-anklam-land.de e.holtz@amt-anklam-land.de
	SB Allgemeine Ordnungsangelegenheiten, Jagd und Fischerei	Fr. Wendt	10	24324	k.wendt@amt-anklam-land.de
	SB Gewerbeangelegenheiten	Fr. Baum	15	24328	k.baum@amt-anklam-land.de
	SB Brandschutz	Fr. Lemke	12	24329	d.lemke@amt-anklam-land.de
Hauptamt	SB Wohngeld, Kitabedarfsprüfung, Archiv	Fr. Hoffmann	8	24322	a.hoffmann@amt-anklam-land.de

TISCHLEREI Wilfried Hendricks
FENSTER, TÜREN AUS HOLZ, KUNSTSTOFF
REPARATUREN, INNENAUSBAU, LADENEINRICHTUNGEN, GASTSTÄTTENAUSBAU
• Anfertigung von Möbeln • Holztreppen
• Decken- und Wandverkleidung • Trockenbau
• Dachbodenausbau • Einbauküchen
Rossiner Weg 11 · 17398 Ducherow · Tel.: 039726 / 20470 · Fax: 039726 / 28548
Funk: 0170 / 9004631 · E-Mail: tischlerei-hendricks@web.de

Dipl. med. vet. Frank Barner
Praktischer Tierarzt
17398 Ducherow, Am Gewerbegebiet 1
Telefon (03 97 26) 2 03 02
Telefax (03 97 26) 2 03 20
Mobil (01 71) 3 17 94 55
E-Mail tierarzt-barner@t-online.de
Kleintiersprechstunde
Mo–Fr 17.30 bis 19.00 Uhr, Sa. 11.00 bis 12.00 Uhr

S-H-S damit es besser läuft!
Sanitär-Heizung-Service
Käpernick & Dembkowski GbR
Am Bahnhof 6 17398 Ducherow
Tel./Fax: 039726 - 2 88 51
Mobil: 0151 240 425 26
Mail: SHSkaepernick-dembkowski@web.de

Wir sorgen für gemütliche Wärme in Ihrem Heim.
KOHLEHANDEL seit 1914
BRENNSTOFFHANDEL
Schmidt
Inh. Klaus-Detlef Schmidt
KOHLE · HEIZÖL · DIESELKRAFTSTOFF · SCHMIERSTOFFE
17398 Ducherow · Ladestraße 2 · Telefon (03 97 26) 2 04 05

Amtsgebäude Krien

Telefon: 039723 2500
Fax: 039723 25031
Bauerstraße 20
17391 Krien

Das Amtsgebäude Krien ist seit 01. September 2011 geschlossen. Hier werden nur noch jeweils donnerstags folgende Sprechzeiten angeboten:

Bereich	Zuständigkeiten / Aufgaben, Sprechzeiten	Mitarbeiter	Zimmer Nr.	Telefon 039723	E-Mail
Ordnungsamt	Einwohnermeldeamt 9.00 Uhr bis 11.30 Uhr 12.30 Uhr bis 15.00 Uhr	Frau Ulrich	1.02	25044	m.ulrich@amt-anklam-land.de
Hauptamt	Wohngeld 9.00 Uhr bis 11.30 Uhr	Fr. Krüger	1.00	25045	s.krueger@amt-anklam-land.de
Hauptamt	Wohnungswesen 13.00 Uhr bis 15.00 Uhr	Frau Campe	1.00	25045	a.campe@amt-anklam-land.de

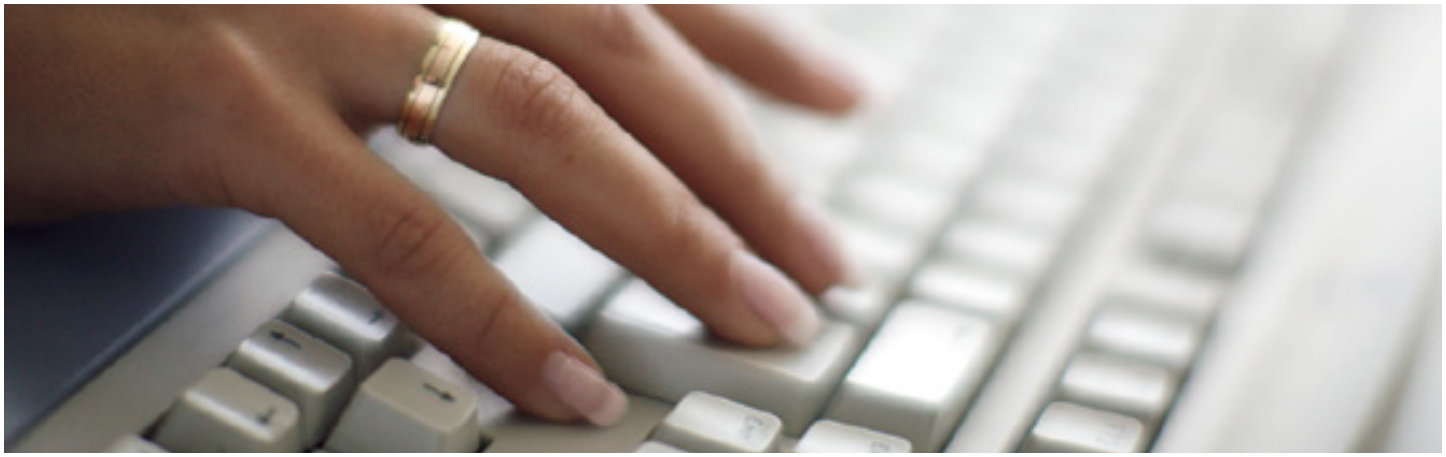

Bürgermeister der amtsangehörigen Gemeinden

Gemeinden	Bürgermeister	Anschrift
Bargischow	Frau Eva Dinse	Woserow 35, 17398 Bargischow
Blesewitz	Herr Frank Zibell	Dorfstraße 57, 17392 Blesewitz
Boldekow	Herr Dr. Holger Vogel	Zinzow 51 A, 17392 Boldekow
Bugewitz	Frau Ruth Schiller	Dorfstraße 51, 17398 Bugewitz
Butzow	Herr Reinhard Götz	Lüskow 17, 17392 Butzow
Ducherow	Herr Karsten Naumann	Th.- Müntzer-Straße 34 A, 17398 Ducherow
Iven	Herr Harald Weissig	Dorfstraße 24, 17391 Iven
Krien	Herr Burkhard Wank	Brunnenstraße 11 A, 17391 Krien
Krusenfelde	Herr Rüdiger Berndt	Gramzow 9 A, 17391 Krusenfelde
Liepen	Frau Margrit Oldenburg	Siedlung 1, 17391 Liepen
Medow	Herr Hartmut Pätzold	Zur Weidenschule 1, 17391 Medow
Neetzow	Herr Rolf Bahler	An der Hauptstraße 27, 17391 Neetzow
Neu Kosenow	Herr Dieter Berndt	Dorfstraße 19, 17398 Neu Kosenow
Neuenkirchen	Frau Liane Städing	Dorfstraße 74, 17392 Neuenkirchen
Postlow	Herr Norbert Mielke	Görke 27, 17391 Postlow
Rossin	Herr Frank Kiekhäfer	Dorfstraße 15 A, 17398 Rossin
Sarnow	Herr Dieter Westphal	An den Eigenheimen 3, 17392 Sarnow
Spantekow	Herr Reinhardt Elstner	Burgstraße 5, 17392 Spantekow
Stolpe	Herr Marcel Falk	Peeneblick 11, 17391 Stolpe

Landschaft mit L 28

Die Geschichte des Amtsbereichs Anklam

Im Amtsbereich leben ca. 11.000 Menschen in einer reizvollen und ursprünglichen Natur mit Flüssen, Wäldern und geschichtsträchtigen Orten. Die Geschichte der amtsangehörigen Gemeinden ist eng mit der Geschichte der Familie von Schwerin verbunden. **Schwerin** ist der Name eines alten mecklenburgischen und pommerschen Adelsgeschlechts. Das Geschlecht erscheint im Jahr 1178 erstmals urkundlich mit Bernardus dictus advocatus in Zverin, Vogt der Veste am Schweriner See (in der Grafschaft Schwerin), mit dem auch die direkte Stammreihe beginnt. Im Jahr 1251 landete Gerhard Schwerin auf der Insel Usedom und gründete die Linie Stolpe. Später erwarb er in Pommern ausgedehnten Grundbesitz und hatte dort seit 1250 mit den Burgen Landskron (seit 1576) und Spantekow (seit 1558) mehrere Güter. Die Familie war seit 1357 Erbküchenmeister in Altvorpommern, was seit 1853 mit dem Besitz von Schwerinsburg (Ortsteil von Ducherow) verbunden war.

Neben der Familie von Schwerin waren mehrere Adelsgeschlechter ansässig. Zeugnisse dieser Zeit (Schlösser und Burgen) findet man in fast allen Orten des Amtsbereiches.

Anhand vieler Sehenswürdigkeiten lässt sich die Geschichte der Gemeinde dokumentieren. Wer sich also heute noch auf eine Reise durch die Vergangenheit begeben möchte, tut dies am besten mit einem Besuch der zahlreichen Sehenswürdigkeiten.

Die Burg Landskron

Erbaut wurde die Burg von Ulrich II. von Schwerin, dem Sohn des pommerschen Großhofmeisters Ulrich von Schwerin, in den Jahren 1576 bis 1579. Die Benennung als Landskron soll den Unwillen des pommerschen Herzogs erregt haben. Eine Umbenennung in Lanzkron ist jedoch offensichtlich nicht erfolgt, da Ulrich II. auf einer Steintafel, die auf das Jahr 1586 datiert ist und ursprünglich über dem Tor platziert war, die Bezeichnung Landskron führte.

Die Festung Spantekow

Die Festung Spantekow geht auf eine slawische Burg zurück. Genauer bekannt ist die Geschichte der Burg Spantekow seit dem 14. Jahrhundert, als das Dorf in den Besitz der Familie von Schwerin kam, die hier ihren Stammsitz errichtete. Die noch heute vorhandene Festungsanlage mit Feldsteinmauer, Kasematten (Festungskellern), Schloss, Wirtschaftsgebäude und Wassergraben geht auf Ulrich I. von Schwerin zurück, der zwischen 1558 und 1567 die Festung erbauen ließ.

Schloss- und Parkanlage in Boldekow, Ortsteil Zinzow

Seit 1533 war Zinzow im Besitz der Familie von Schwerin. Die ältesten Teile der Gutsanlage stammen aus dem 16. Jahrhundert. 1908 ließ Maximilian Graf von Schwerin das Schloss als repräsentativen Landsitz im Neobarockstil errichten. Bis 1945 wurde das Anwesen als Gutsbetrieb von der Familie von Schwerin genutzt. Anschließend, von 1945 bis 1997, waren verschiedene Einrichtungen in den Gebäuden untergebracht. 1998 wurde das Schloss restauriert und der Landschaftspark rekultiviert. 2006 wurde die historische Brennerei wieder in Betrieb genommen. Hier wird regionales Obst zu Edeldestillaten verarbeitet.

Schloss- und Parkanlage in Neetzow

Von 1803 bis 1945 residierte die Familie von Kruse auf dem Gut, in einem Vorgängerbau des Schlosses. Als das alte, bescheidene Gutshaus zu klein wurde, ließ der Rittmeister von Kruse 1848 das heutige Schloss von Friedrich Hitzig (1811–1881), einem Schinkelschüler, im Stil englischer Landsitze erbauen. Umgeben ist das Schloss Neetzow von einem Landschaftspark, der durch fremdländische Gehölze, wie zum Beispiel kaukasische Flügelnuss, orientalische Fichte, wintergrüne Eiche, besonders geprägt ist. Im Park befindet sich ein ca. 1,2 Hektar großer See und eine Grotte mit angrenzender Liegewiese. Das Haus wird heute als Hotel und Restaurant genutzt. Außerdem ist das Schloss Neetzow Außenstelle des Standesamtes des Amtes Anklam Land.

Schloss und Park in Ducherow, Ortsteil Schmuggerow

Schloss Schmuggerow liegt im sogenannten Anklamer Grafen Winkel. 1871 baute die Famílie Kanitz das Schloss Schmuggerow. Bis 1873 leitete der Architekt Brückwald die Arbeiten für Schloss Schmuggerow.

Schloss- und Parkanlage in Neu Kosenow, Ortsteil Auerose

Das Herrenhaus wurde 1848/49 als neogotischer Putzbau mit flachem Dach, Zinnenkranz und Türmchen für die Familie von Borcke errichtet. 1902 erfolgte ein Umbau im Stil des Neobarock mit einem Turm am nordöstlichen Gebäudeteil und hohem Kellergeschoss.

Schlossruine Putzar mit Parkanlage

Bereits 1306 einigten sich die Herzöge Otto I. von Pommern und Heinrich II. von Mecklenburg, wie urkundlich überliefert, darauf, dass in dem Grenzdorf Putzar am Landgraben statt einer Burg nur ein festes Haus errichtet werden sollte. Ob der pommersche Großhofmeister Ulrich von Schwerin sein um 1545 oder 1550 begonnenes Gebäude, den Ulrichsbau, auf den Mauern des erstgenannten Hauses errichten ließ, ist nicht bekannt.

Leben und Wohnen im Amtsbereich, da wo die Natur noch natürlich ist

Im Amtsbereich Anklam Land gibt es vielfältige Möglichkeiten zum Wohnen, zur Gewerbeansiedlung oder zur Freizeitgestaltung. So bieten fast alle Orte ideale Voraussetzungen. Zahlreiche Gewerbebetriebe, Kindertagesstätten, Schulen sowie Einkaufsmöglichkeiten machen das Leben lebenswert.

Gewerbegebiet in der Gemeinde Ducherow ist günstig an der Bundesstraße B 109 gelegen.

Bauen im Amtsbereich

Im Amtsbereich Anklam Land wurde und wird viel gebaut. Es wurden neue Bebauungsgebiete und Wohngebiete errichtet. Auch die Ansiedlung von Gewerbebetrieben ist noch möglich. Die Kosten für Grundstücke sind im Vergleich zu anderen Regionen günstig. Damit können die Baunebenkosten gering gehalten werden und wie es auf dem Lande üblich ist, größere Grundstücke erworben werden.

Auch im Bereich der Kommunikation sind wir gut aufgestellt, so sind viele Orte mit bis zu 16 Mbit/s DSL-Technik ausgestattet. Weiterhin werden in vielen Gemeinden bestehende Funkstationen mit der neuen LTE-Technik ausgestattet.

MEISTERBETRIEB
BAUFIRMA SABIELNY
Werner Sabielny
Dorfstraße 39,17392 Butzow
Tel.: 03971/24 03 13, Fax: 03971/ 25 98 34
Mobil: 0171 / 683 18 40, baufirma_sabielny@web.de
Ihr Partner für:
– Schlüsselfertiges Bauen
– Eigenheimbau
– Um- & Ausbau
– Fassadengestaltung
– Trockenbau
– Malerarbeiten
– Abriss
– Transport
– Erdarbeiten
– Pflasterarbeiten

MEDOW BAU
UND VERTRIEBS GmbH
WIR STEHEN FÜR FLEXIBILITÄT UND VIELFALT
Schlüsselfertigbau, Maurer-, Beton-, Putz- und Zimmererarbeiten, Dachdecker- und Dachklempnerarbeiten
17391 Medow | Stolper Straße 5
Telefon: 039728 / 52251 | Telefax: 039728 / 52235
E-Mail: Medow-Bau-GmbH@t-online.de | www.medow-bau.de

DACHDECKEREI
Inh. Ch. Petri
dachdeckerpetri@gmx.de
17392 Neuenkirchen · Dorfstraße 35
Tel./ Fax: 03 97 27 / 2 28 59 · Funk: 01 70 / 1 77 98 77
„Dachdecker mit Herz“
Dachdecker-Innung Vorpommern-Ost
Bedachung jeder Art · Aufzugsverleih · Schornsteinarbeiten · Klempnerarbeiten
Zimmererarbeiten · Sanierungsarbeiten · Abrissarbeiten

Bebauungsgebiet in der Gemeinde Spantekow

Wohnen im Amtsbereich

Durch ein attraktives Angebot an modernisierten kommunalen Wohnungen sowie vielfältigen Möglichkeiten zur Errichtung von Eigenheimen zu günstigen Preisen kann den individuellen Wünschen zum Wohnen und Leben entsprochen werden.

Vom Eigenheim direkt ins Grüne blicken – auch das ist möglich, hier liegt auch der Vorteil gegenüber vielen anderen Gemeinden. Wohnen und Erholen in ruhiger und unberührter Natur.

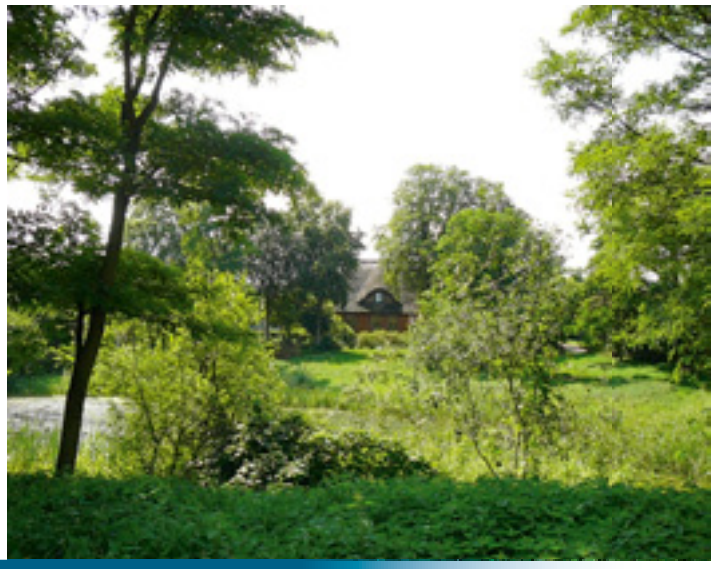

Wohnhaus in Rubenow

Mehrfamilienhaus in der Gemeinde Spantekow

Mehrfamilienhäuser in der Gemeinde Ducherow

Mehrfamilienhäuser in der Gemeinde Krien

Wasserwanderrastplatz Stolpe

Tourismus im Amtsbereich Anklam Land

Die Angebote im Amtsbereich sind vielfältig. So bieten zahlreiche Vereine und Hotels umfangreiche Möglichkeiten der Freizeitgestaltung an. Insbesondere die vielen Rad- und Wanderwege sowie die beiden Wasserwanderrastplätze an der Peene sind ein Muss für Gäste. Eine Wanderung durch das große Landgrabental oder eine Bootstour auf der Peene werden zu einem unvergesslichen Erlebnis.

Hafen Kamp der Gemeinde Bugewitz

Ferienhäuser Anklamer Fähre der Gemeinde Bargischow

Bei Wanderungen in unberührter Natur können auch sehr viele Wildfrüchte, wie Beeren oder Pilze, gesammelt werden.

Von der Vielzahl der Pilze kann man sich z. B. auf der Pilzausstellung in Neuenkirchen informieren.

Blick auf die Peene vom Biberbeobachtungsturm bei Stolpe

Anklamer
Verkehrs
Gesellschaft
mbH Omnibusverkehr

Entspannt reisen – zu fairen Preisen

VG

Wir sorgen für Bewegung!

Telefon: 03971/206116
www.avg-anklam.de

Telefax: 03971/206120
reisen@avg-anklam.de

Ihre Ansprechpartnerin ist Frau Brückner.
Verreisen Sie doch mal wieder!

www.total-lokal.de

Unser Fachwissen für Ihr **individuelles** Anliegen

mediaprint
infoverlag gmbh

Baumschule Spantekow

Anbau und Vertrieb von Forstgehölzen
Wildgehölzen · Heckenpflanzen
Ziersträuchern – Gartencenter

Forstliche Dienstleistungen
Pflanzungen · Holzeinschlag · Holzrückung
Zaunbau · Pflegemaßnahmen
forstliche Beratung und Betreuung

Schwerinshorst 3 · 17392 Spantekow
Tel. 03 97 27/2 02 07 · Fax 03 97 27/2 02 06
E-Mail baumschule-spantekow@t-online.de

IMPRESSIONEN

Wanderweg an der Peene

Hafen Kamp

750-Jahrfeier Spantekow

Peene am Fähranleger

Kindertagesstätte Neetzow „Glühwürmchen"

Bildung im Amtsbereich Anklam Land

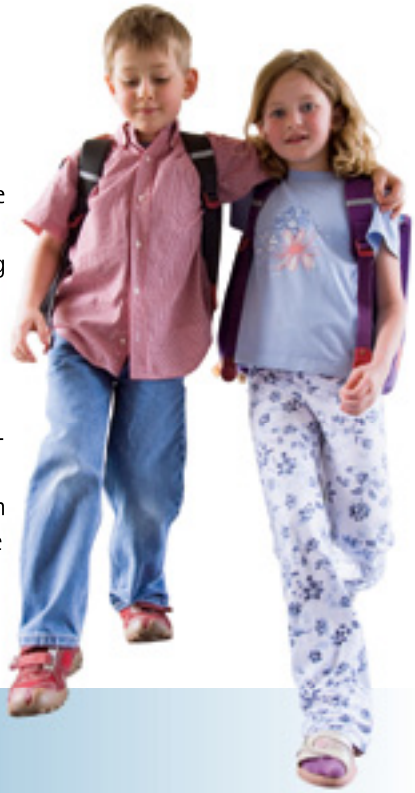

Neben der Erholung und Freizeit beschäftigt Eltern selbstverständlich auch der Faktor Bildung. Sie versuchen ihre Kinder zu fördern und zu unterstützen, damit sie sich optimal entwickeln können. Deshalb sind für einen Familienstandort Bildungseinrichtungen entscheidend. Der Amtsbereich Anklam Land punktet diesbezüglich nicht nur mit einem ausgezeichneten Angebot an Kindertageseinrichtungen, sondern insbesondere auch mit einem umfangreichen Angebot an Bildungseinrichtungen.

Den Abc-Schützen stehen insgesamt drei Grundschulen zur Verfügung. Pädagogen und Lehrkräfte sorgen in der Regionalen Schule mit Grundschule Ducherow, der Johann-Christoph-Adelung-Schule Spantekow sowie der Grundschule „Schwalbennest Krien" für einen optimalen Start in den Schulalltag ihrer Schützlinge. Auch nach dem Abschluss der Grundschule stehen den Kindern viele Möglichkeiten offen. Beispielsweise kann die Regionale Schule Ducherow oder die Johann-Christoph-Adelung-Schule in Spantekow von der fünften bis zur zehnten Klasse besucht werden.

Grundschule „Schwalbennest Krien"

Regionale Schule mit Grundschule Ducherow Thomas Müntzer

Zu der VHS (volle Halbtagsschule) und GTS (Ganztagsschule) gehören die Grundschulklassen 1 bis 4 und die Regionalschulklassen 5 bis 10.

Johann-Christoph-Adelung-Schule Spantekow

Zu der VHS (volle Halbtagsschule) und GTS (Ganztagsschule) gehören die Grundschulklassen 1 bis 4 und die Regionalschulklassen 5 bis 10.

Kindertagesstätte Ducherow „Friedrich Fröbel“

Kindertagesstätte Spantekow „Kiebitznest“

totallokal | Weitere Informationen finden Sie unter: www.total-lokal.de

Bauen, Leben und Wohnen im Amtsbereich Anklam Land