totallokal | Weitere Informationen finden Sie unter: www.total-lokal.de

DAS HANDWERKER VERZEICHNIS

Ausbildungsbroschüre

Kreishandwerkerschaft Waldshut

Am Anfang waren Himmel und Erde. Den ganzen Rest haben wir gemacht.

Branchenbuch der Innungsfachbetriebe
aus dem Bezirk der Kreishandwerkerschaft
Waldshut / 2. Auflage – 2013/2014

DAS HANDWERK
DIE WIRTSCHAFTSMACHT VON NEBENAN.

Sparkassen-Finanzgruppe
www.sparkasse-hochrhein.de

ENERGIE CLEVER NUTZEN
Sparen & Klima schützen!
Informieren Sie sich unter
www.sparkasse.de/CO2

ZUKUNFT ALTBAU

Baden-Württemberg
MINISTERIUM FÜR UMWELT, KLIMA UND ENERGIEWIRTSCHAFT

LBS

SV Sparkassen Versicherung

Wie viel Sparpotenzial steckt in Ihrem Eigenheim?

Sparkasse Hochrhein

Senken Sie Ihre Energiekosten – zum Beispiel mit einer günstig finanzierten Modernisierung. Von Ausbauen über Energiesparen bis zum Einsatz staatlicher Fördermittel – zusammen mit unseren Partnern in Baden-Württemberg, der LBS und der SV SparkassenVersicherung sowie „Zukunft Altbau“, ein Programm des Ministeriums für Umwelt, Klima und Energiewirtschaft – stehen wir Ihnen bei Fragen kompetent zur Seite. Mehr Informationen unter www.sparkasse.de/CO2 oder in Ihrer Geschäftsstelle.
Wenn’s um Geld geht – Sparkasse.

Das Handwerker-Verzeichnis
der Kreishandwerkerschaft Waldshut

2. Auflage

Friedrichstr. 3a
79761 Waldshut-Tiengen
Telefon 07751 9173-0
Fax 07751 9173-21
E-Mail: khwt@hwk-konstanz.de
Internet: www.handwerk-wt.de

Fotolia_Lisa F. Young

IMPRESSUM

PUBLIKATIONEN INTERNET KARTOGRAFIE MOBILE WEB

Herausgeber: mediaprint infoverlag gmbh in Kooperation mit dem BVS Verlag.

Diese Publikation wurde im Auftrag und in Zusammenarbeit mit der Kreishandwerkerschaft Waldshut herausgegeben.

Die verwendeten Daten wurden von der Kreishandwerkerschaft ausschließlich zur Verwendung in dieser Publikation bereitgestellt. Sie sind Eigentum der Kreishandwerkerschaft und des Herausgebers.

Die Verwendung dieser Daten, auch auszugsweise und in anderen Medien, ist nicht gestattet.

Alle Rechte vorbehalten, urherberrechtlich geschützt. Ohne Genehmigung des Verlages ist es nicht gestattet, das Buch oder Teile daraus nachzudrucken oder auf fotomechanischen Wege zu vervielfältigen. Für etwaige Fehler, Irrtümer usw. übernehmen der Verlag und die Kreishandwerkerschaft keine Haftung.

Druck:
Mundschenk Druck + Medien
Mundschenkstraße 5
06889 Lutherstadt Wittenberg

mediaprint infoverlag gmbh
Lechstraße 2, D-86415 Mering
Tel. +49 (0) 8233 384-0
Fax +49 (0) 8233 384-103
info@mediaprint.info
www.mediaprint.info
www.total-lokal.de

79761044 / 1. / 2013

Vorwort der Kreishandwerkerschaft

Mit diesem Verzeichnis erhalten Sie eine Darstellung des Handwerks im Landkreis Waldshut. In ihm sind alle Fachbetriebe unserer Innungen aufgeführt.

Unsere Innungsfachbetriebe geben Ihnen die Sicherheit qualitätsvolle Dienst- und Arbeitsleistung zu erhalten. Hochqualifiziertes Fachpersonal, hochwertige Materialien und der Kundendienst vor Ort, mit individueller Betreuung, zeichnen unsere Betriebe aus.

Durch die enge Zusammenarbeit mit der Kreishandwerkerschaft mit den Fachverbänden sind die Innungsbetriebe immer bestens informiert und auf dem neuesten Stand der Entwicklungen ihrer Branche.

Unsere Innungbetriebe engagieren sich sehr stark in der handwerklichen Ausbildung. Damit schaffen sie gerade für Jugendliche aus der Region eine gute berufliche Chance.

Das Handwerksverzeichnis ist die ideale Informationsquelle für alle am Baugeschehen Beteiligten – Bauherren, Architekten, Ingenieure, Bauämter und Vergabestellen und für alle privaten Haushalte, die eine kundennahe Versorgung mit Reparatur- und Dienstleistungen wünschen.

Nicht zuletzt dient das Verzeichnis Jugendlichen und ihren Eltern bei der Suche nach einem Ausbildungsplatz im Handwerk. Die Innungsfachbetriebe bieten Ausbildungsplätze und auch Praktikantenplätze in attraktiven Berufen an.

Vertrauen Sie dem Handwerk unserer Region.

Ihre Kreishandwerkerschaft

Waldshut-Tiengen, im Mai 2013

Kreishandwerksmeister

Thomas Kaiser

Geschäftsführer

Aron W. Jehle

Die Fachbetriebe der Innungen finden Sie im Internet unter
www.handwerk-wt.de

DAS HANDWERK
DIE WIRTSCHAFTSMACHT VON NEBENAN

Inhaltsverzeichnis

Vorspann

Seiten

- Vorwort der Kreishandwerkerschaft 3
- Vorstand der Kreishandwerkerschaft Waldshut 6
- Die Innungen der Kreishandwerkerschaft und ihre Obermeister 7 - 8
- Organisation – Deutsches Handwerk 9
- Warum ist die Innungsmitgliedschaft so wichtig? 10 - 11
- Was bietet die Kreishandwerkerschaft ihren Mitgliedern? 12 - 13
- 10 Tipps im Umgang mit Handwerkern 14
- Empfehlung: Bei Vergaben das heimische Handwerk berücksichtigen 15
- Billigangebote können teuer werden 16 - 17
- Die Berufe des Handwerks 18 - 19

Innungen und ihre Mitgliedsbetriebe mit Firmenpräsentation

- Bäcker-Innung Waldshut 21
- Baugewerks-Innung Waldshut 22 - 25
- Bildhauer- und Steinmetzinnung Hochrhein 26
- Innung für Elektro- und Informationstechnik Hochrhein 27 - 29
- Fleischer-Innung Waldshut-Bad Säckingen 30
- Friseur- und Kosmetik-Innung Bad Säckingen-Waldshut 31 - 32
- Gipser- und Stuckateur-Innung Waldshut-Bad Säckingen 33
- Glaser- und Fensterbauer-Innung Waldshut-Schwarzwald-Baar-Konstanz 34
- Maler- und Lackierer-Innung Hochrhein 35 - 37
- Metall-Innung Hochrhein 38 - 41
- Raumausstatter-Innung Waldshut-Bad Säckingen 42 - 43
- Innung für Sanitär- und Heizungstechnik Waldshut-Bad Säckingen 44 - 49
- Schreiner-Innung Waldshut 50 - 53
- Zimmerer-Innung Waldshut-Bad Säckingen 54 - 56

Ausbildungsberufe

Seiten

Anlagenmechaniker/-in für Sanitär, Heizung- und Klimatechnik	58 - 59
Bäcker/-in	60
Elektroniker/-in	61 - 62
Fleischer/-in	63
Friseur/-in	64
Glaser/-in	65 - 66
Maler- und Lackierer/-in	67 - 68
Maurer/-in	69
Metallbauer/-in	70 - 71
Raumausstatter/-in	72
Steinmetz/-in, Steinbildhauer/-in	73 - 74
Straßenbauer	75 - 76
Stuckateur/-in	77
Tischler/-in (Schreiner/-in)	78
Zimmerer/-in	79

Sachverständige

Öffentlich bestellte und vereidigte Sachverständige der Handwerkskammer Konstanz	80 - 84

Polylooks_582637

Kreishandwerkerschaft Waldshut

Der Vorstand

Geschäftsführer KH WT:

Aron Jehle
Friedrichstr. 3 a, 79761 Waldshut-Tiengen
☎ 07751 9173-10, Fax 07751 9173 21
E-Mail: khwt@hwk-konstanz.de
www. handwerk-wt.de

Kreishandwerksmeister:

Thomas Kaiser, Vollvers.-Mitglied der HWK KN
Rheinstr. 10, 79761 Waldshut-Tiengen
☎ 07751 91989 0, Fax 91989 50
E-Mail: kaiser-waldshut@t-online.de

stv. Kreishandwerksmeister:

Gerhard Tröndle, Maurermeister
Bertastr. 10, 79725 Laufenburg-Hochsal
☎ 07763 7500, Fax 20503

stv. Kreishandwerksmeister:

Otmar Schiessel, Schreinermeister
Degernauer Str. 10, 79771 Klettgau-Erzingen
☎ 07742 7516, Fax 2878
E-Mail: info@schiessel-schreinerei.de

Ehrenkreishandwerksmeister:

Josef Rimmele, Vollvers.-Mitglied der HWK KN
Mozartstr. 11, 79761 Waldshut-Tiengen
☎ 07751 2451
E-Mail: josef.rimmele@t-online.de

Vorstandsmitglieder:

Jutta Rüd, Friseurmeisterin
Schaffhauser Str. 85
79761 Waldshut-Tiengen
☎ 07741 672555, Fax 809551
E-Mail: jutta@salon-chamaeleon.com

Norbert Zeilfelder, Maschinenbauermeister
Vollvers.-Mitglied der HWK KN
Untere Riedäcker 5, 79790 Küssaberg-Ettikon
☎ 07741 3121, Fax 7885
E-Mail: info@zeilfelder.com

Peter Keller, Elektroinstallateurmeister
Hauptstr. 57, 79733 Görwihl
☎ 07754 445, Fax 409
E-Mail: elektrokeller@t-online.de

Bernd Böhler, Bäckermeister
Schluchseerstr. 5, 79837 Häusern
☎ 07672 2151, Fax 91172
E-Mail: b.boehler@online.de

Die Innungen der Kreishandwerkerschaft und ihre Obermeister

Innung	Anschrift des Obermeisters	Telefon | Fax
Obermeister der Bäcker-Innung Waldshut	Huber Martin Hauptstr. 15 79837 St. Blasien	07672 2023 07672 2024
Obermeister der Baugewerks-Innung Waldshut	Tröndle Gerhard Bertastr. 10 79725 Laufenburg-Hochsal	07763 7500 07763 20503
Obermeister der Bildhauer- und Steinmetzinnung Hochrhein	Höhl Rainer Klettgaustr. 2 79787 Lauchringen	07741 2747 07741 62584
Obermeister der Innung für Elektro- u. Informationstechnik Hochrhein	Keller Peter Hauptstr. 57 79733 Görwihl	07754 445 07754 409
Obermeister der Fleischerinnung Waldshut-Bad Säckingen	Dürr Wolfgang Hauptstr. 2 79777 Ühlingen-Birkendorf	07743 205 07743 5538
Obermeisterin der Friseur- und Kosmetik-Innung Bad Säckingen-Waldshut	Rüd Jutta Schaffhauser Str. 85 79761 Waldshut-Tiengen	07741 672555 07741 687495
Obermeister der Gipser- und Stuckateur-Innung Waldshut-Bad Säckingen	Mattes Fritz Finsterbachstr. 11 79664 Wehr	07762 8809 07762 9918
Obermeister der Glaser- und Fensterbauer Innung WT-Schwarzwald-Baar-Konstanz	Stoll Bernhard Daimlerstr. 8 79761 Waldshut-Tiengen	07741 2790 07741 65704
Obermeister der Maler- und Lackierer Innung Hochrhein	Weissenberger Hans-Georg Im Langen 7 79771 Klettgau-Erzingen	07742 7428 07742 2260

Die Innungen der Kreishandwerkerschaft und ihre Obermeister

Innung	Anschrift des Obermeisters	Telefon | Fax
Obermeister der Metall-Innung Hochrhein	Zeilfelder Norbert Untere Riedäcker 5 79790 Küssaberg-Ettikon	07741 3121 07741 7885
Obermeister der Raumausstatter-Innung Waldshut-Bad Säckingen	Dannenberger Rolf Schachenbühlstr. 15 79737 Herrischried	07764 335 07764 6490
Obermeister der Innung für Sanitär- und Heizungstechnik Waldshut-Bad Säckingen	Kaiser Thomas Rheinstr. 10 79761 Waldshut-Tiengen	07751 919890 07751 9198950
Obermeister der Schreiner-Innung Waldshut	Schiessel Otmar Degernauer Str. 10 79771 Klettgau-Erzingen	07742 7516 07742 2878
Obermeister der Zimmerer-Innung Waldshut-Bad Säckingen	Denz Christian Oberwihl 24 79733 Görwihl	07754 7230 07754 7643

Fotolia_Tom Prokop_16768341_Subsciption

Handwerk und seine Organisation

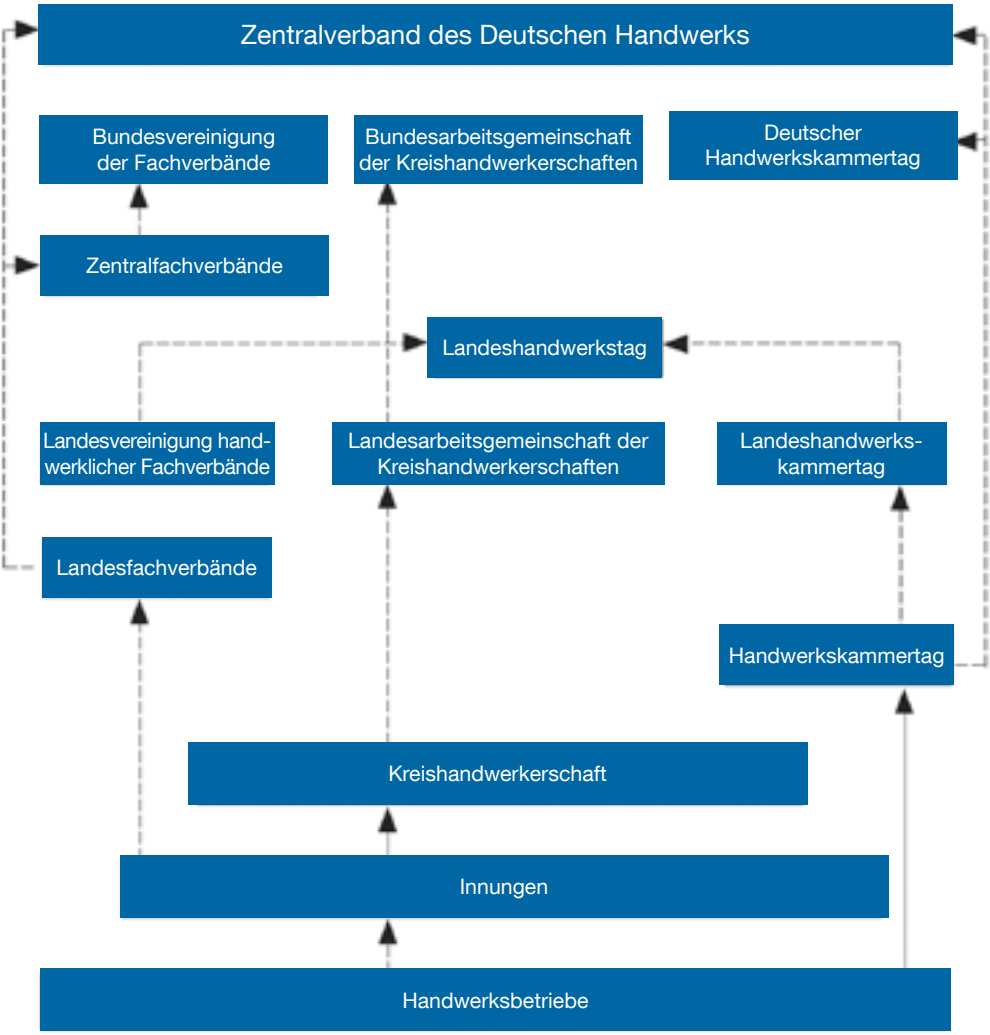

---
freiwillige Mitgliedschaft

Pflichtmitgliedschaft

Warum ist die Innungsmitgliedschaft so wichtig?

- Können Sie sich vorstellen, dass die Behörden Ihren Betrieb stilllegen, weil Sie bei der Entsorgung Ihrer Produktionsabfälle beispielsweise gegen das Abfallbeseitigungs- oder Wasserhaushaltsgesetz verstoßen haben?
- Halten Sie es für möglich, dass Sie qualifizierte Arbeitsplätze in Ihrem Unternehmen künftig nicht mehr zufriedenstellend mit Gesellen und Meistern besetzen können, weil die nach den Ausbildungsordnungen vorgegebenen Lehrinhalte nicht den neuesten technologischen Erkenntnissen angepasst sind?
- Ist Ihnen bekannt, dass ein Arbeitsgericht Sie unter bestimmten Voraussetzungen verurteilen kann, einen entlassenen Mitarbeiter zu beschäftigen?

Drei Fragen aus den Bereichen Umweltschutz, Aus- und Fortbildung sowie Arbeitsrecht. Die tägliche Praxis der Innungsarbeit beinhalten eine Fülle von Problemen und Fragen sowohl aus den obengenannten Bereichen als auch aus einer Vielzahl weiterer Themen.

Damit der Nachwuchs sein Fach beherrscht

- Die Innung fördert die Berufsausbildung.

Solide Arbeit macht den Erfolg eines Handwerksbetriebes aus. Doch es wird immer schwieriger qualifizierten Nachwuchs zu bekommen. Deshalb fördert die Innung die Berufsausbildung im Handwerk.

- Die Innung betreibt Nachwuchswerbung, um den Betrieben geeignete Fachkräfte zu sichern.
- Die Innung überwacht die Berufsausbildung und informiert die Betriebe über wichtige Vorschriften. Und: Sie kann unter bestimmten Voraussetzungen Zwischen- und Gesellenprüfungen abnehmen.

Damit der 18-Stunden-Tag nicht zur Regel wird

- Die Innung unterstützt den selbstständigen Handwerksmeister bei der Betriebsführung.

Betriebsführung ist zeitaufwendig. Für den selbstständigen Handwerksmeister bedeutet dies: Arbeit auch nach Feierabend, oft bis spät in die Nacht.

- Die Innung berät und unterstützt ihre Mitgliedsbetriebe in diesen Fragen.
- Die Innung berät und betreut im Rahmen ihrer Zuständigkeit die Mitglieder in Rechtsangelegenheiten.
- Gesetze, technische Veränderungen, neue Werkstoffe. Die Innung informiert den Handwerksmeister fortlaufend darüber, damit er sich in der modernen Wirtschaft behaupten kann.
- Gemeinsamer Wareneinkauf ist billiger. Innungen fördern Warenhandelsgenossenschaften. Deren Angebot ist vielseitig. Rohstoffe, Arbeitsgeräte, Werbemittel.
- Falls eine Serviceleistung von der Innung nicht direkt erbracht werden kann, wird sie auf jeden Fall Hinweise geben können, wer den gewünschten Service bietet.

Die Bedeutung der Innungskrankenkassen

Die Innungskrankenkassen erhalten ihren besonderen Stellenwert durch den berufsständischen Charakter – sie versichern Arbeitnehmer und Arbeitgeber des Handwerks. Die IKK kennt daher die besonderen Probleme und Wünsche der im Handwerk tätigen Menschen und bemüht sich nachhaltig um einen handwerkstypischen Service.

So wie die Innungen im Handwerk das Fundament der gesamten Berufsorganisation bilden, so sind die Innungen auch das Fundament der IKK. Dadurch werden die Innungskrankenkassen zu echten Solidargemeinschaften dieses Berufsstandes und können so die besonderen Belange im Rahmen der gesetzlichen Möglichkeiten berücksichtigen.

Damit das Handwerk noch stärker wird

- Die Innung wahrt und unterstützt die gemeinsamen Interessen ihrer Mitgliedsbetriebe.

Alle Handwerksbetriebe haben gemeinsame Interessen. Und die müssen vertreten werden. In der Öffentlichkeitsarbeit, gegenüber Behörden und Tarifvertragsparteien. Diese wichtige Aufgabe übernimmt die Innung.

- Die Innung hat Einfluss auf die lokale Politik. Sie macht ihn geltend, wenn es z. B. darum geht, das Handwerk an öffentlichen Aufträgen zu beteiligen.
- Schwarzarbeit. Ein Übel, das Betriebe und Arbeitsplätze gefährdet. Die Innung ergreift auf örtlicher und überörtlicher Ebene Initiative, um Schwarzarbeitern das Handwerk zu legen.
- Die Innung betreibt Öffentlichkeitsarbeit und Werbung. Für ein besseres Ansehen des Berufsstandes, um die Nachfrage nach handwerklicher Leistung zu steigern und um Nachwuchs zu werben.
- Die Innung wirkt bei der Beratung und ggf. bei der Beschlussfassung über Tarifverträge mit.

Handwerkspolitik vor Ort - gemeinsam sind wir stark

Wir brauchen eine starke Berufsvertretung, um ein Partner für die Landkreise, Städte und Gemeinden zu sein, zum Beispiel bei der Unterstützung der kommunalen Wirtschaftsförderung und bei der Ausschreibung sowie Vergabe von Aufträgen.

Die Handwerksbetriebe sorgen durch ihren Innungsbeitritt für die notwendige Stärke und tragen so zur Förderung des Handwerks in ihrem regionalen Umfeld bei.

Das Handwerk schafft Arbeits- und Ausbildungsplätze

Den Kreis-, Stadt- und Gemeindeverwaltungen sollte daher im eigenen Interesse an einer guten Entwicklung des ortsansässigen Handwerks gelegen sein, und den politischen und verwaltungsrechtlichen Rahmen für diese Entwicklung unbürokratisch schaffen. Deshalb reden Sie mit der Kreishandwerkerschaft – wir sind Ihre Partner zum Wohle des ortsansässigen Handwerks.

Nur wer Innungsmitglied ist, kann die Leistungen in Anspruch nehmen.

Was bietet die Kreishandwerkerschaft ihren Mitgliedern und welche Vorteile bringt die Mitgliedschaft in einer Innung:

Die Kreishandwerkerschaft versteht sich als „Rathaus der Handwerker“. Sie ist für Ihre Mitglieder, d.h. für die in Innungen freiwillig organisierten selbstständigen Handwerksmeister, Partner in vielen wichtigen Fragen.

Die Arbeit der Kreishandwerkerschaft ist vor allem darauf ausgerichtet, den Innungsorganisationen Unterstützung zu geben, die Obermeister zu entlasten, ihnen Wege und Probleme abzunehmen – also rationell und kompetent zu helfen.

Die Betreuung durch die Kreishandwerkerschaft lässt sich auch in Euro und Cent ausdrücken, da die Beiträge der Mitglieder zur Finanzierung der Kreishandwerkerschaft in Leistungen für die Mitglieder umgemünzt werden.

Welche Leistungen sind das z. B.?

1. die Organisation einer allgemeinen Berufsstandvertretung

- Beratung, Entscheidung und Vertretung der örtlichen Handwerkspolitik und -wirtschaft
- Zusammenarbeit mit Behörden und Einrichtungen der Stadt und der Verbandsgemeinden
- Öffentlichkeitsarbeit (Werbung für das Handwerk, Pressearbeit)

2. handwerk- und wirtschaftliche Tätigkeiten

- Organisation gutachterlicher Tätigkeit durch Vertreter der Innungen
- Informationen zum Wirtschafts-, Handels- und Wettbewerbsrecht
- Durchführung von Maßnahmen zur Bekämpfung unlauteren Wettbewerbs und von Schwarzarbeit

3. die Organisation der Aus- und Fortbildung

- Zusammenarbeit mit Ausbildungsbetrieben und Schulen
- Organisierung von Fortbildungsmaßnahmen (Seminare, Meistervorbereitungskurse)
- Anleitung zum Prüfungswesen
- Ermäßigte Prüfungsgebühren

4. Betreuung der Mitgliedsinnungen

- Übernahme der Geschäftsführung der Innungen auf Antrag
- Unterstützung der Innungen bei der Erstellung von Jahresrechnungen und Haushaltsplänen
- Erledigung von Korrespondenzen
- Informationen zu allgemeinen handwerkspolitischen Problemen, Fachfragen und zur Gewerbeförderung
- Vorbereitung und Organisation von Innungsveranstaltungen
- Kostenloser Firmenauftritt auf der Hompage **www.handwerk-wt.de**

5. betriebswirtschaftliche und rechtliche Betreuung

- Beratung zur Handwerksausübung
- Organisation einer miet-, gewerbe-, zivil- und steuerrechtlichen Beratung in Zusammenarbeit mit kompetenten Partnern
- Beratung zum Arbeits- und Sozialrecht, einschließlich Prozessvertretung
- Informationen zum Versicherungsrecht

6. Führung der Kassen und Bücher von Innungen

- Buchhaltungsarbeiten für Innungen
- Erstellung von Jahresabschlüssen
- Betreuung des Versorgungswerkes der Kreishandwerkerschaft

7. allgemeine Organisation und Dienstleistungen

- Bereitstellung von Formularen, Urkunden, Zeugnissen
- Bestellung von Fachliteratur
- Aufbau einer Handwerker-Fachbibliothek
- Kopierarbeiten
- Erledigung von Druckaufträgen

Das Dienstleistungsangebot der Kreishandwerkerschaft will sich insbesondere an den Bedürfnissen der Handwerker orientieren. Es wird deshalb konkretisiert und weiter ausgebaut. Vorschläge und Hinweise dazu nimmt die Kreishandwerkerschaft gern entgegen.

10 Tipps für den Umgang mit Handwerkern

10 Tipps für den Umgang mit Handwerkern, deren Beachtung die Gefahr von Streitigkeiten zwischen Verbraucher und Handwerk vermeiden oder reduzieren können.

Tipp 1 Wenden Sie sich immer an einen Meisterbetrieb. Bei der Kreishandwerkerschaft können Sie erfahren, ob es sich bei dem Betrieb, den Sie beauftragen möchten, um einen eingetragenen Fachbetrieb handelt, denn nicht jeder handwerklich Auftretende / Inserierende / Werbende ist auch wirklich ein Handwerker.

Tipp 2 Bedenken Sie, dass auch die Kosten für An- und Abfahrt getragen werden müssen. Suchen Sie deshalb einen Handwerker in Ihrer näheren Umgebung.

Tipp 3 Bei umfangreicheren Aufträgen sollten stets ein oder mehrere schriftliche Kostenvoranschläge zum Preisvergleich eingeholt werden. Kosten hierfür sind bei entsprechender Vereinbarung zu zahlen.

Tipp 4 Achten Sie bei Auftragserteilung darauf, dass Art und Umfang der Arbeiten sowie die Preise hierfür möglichst genau festgelegt sind.

Tipp 5 Stellen Sie klar, dass unvorhergesehene bzw. zusätzliche Arbeiten nur nach vorheriger Zustimmung ausgeführt werden dürfen.

Tipp 6 Vereinbaren Sie bei allen Aufträgen möglichst einen festen Fertigstellungstermin. Dies gilt insbesondere für Reparaturaufträge, die Ihre Anwesenheit erfordern. Fordern Sie auf jeden Fall, dass Sie bei etwaiger Nichteinhaltung des Termins rechtzeitig benachrichtigt werden.

Tipp 7 Stellen Sie sicher, dass Sie für eventuelle Rückfragen des Handwerkers telefonisch erreichbar sind.

Tipp 8 Bezahlen Sie Ihre Rechnung unverzüglich, denn der Handwerker muss seine gesamte Leistung einschließlich der Materialien „vorfinanzieren“. Skonto darf nur bei vorheriger Vereinbarung abgezogen werden.

Tipp 9 Bei Fragen zur Rechnungslegung sollten Sie den beauftragten Handwerker anrufen und um Erläuterung bzw. Aufklärung bitten. Suchen Sie bei allen Reklamationen das offene Gespräch und vermeiden Sie den Eindruck, Sie seien nicht zahlungswillig, was Rechtsfolgen haben könnte.

Tipp 10 Sollten bei Auftragserteilung bzw. Abwicklung des Auftrags Probleme entstehen, die Sie selbst nicht einvernehmlich mit dem Handwerker regeln können, wenden Sie sich an die Kreishandwerkerschaft mit ihren Fachinnungen sowie Innungssprechstunden und Schiedsstellen, die sich auf Wunsch helfend und vermittelnd einschalten.

Empfehlung: Bei Vergaben das heimische Handwerk berücksichtigen!

Berücksichtigen Sie in verstärktem Maße ortsansässige Handwerksbetriebe bei der Vergabe öffentlicher und privater Aufträge!

Nicht immer ist das billigste Angebot auch das preisgünstigste. Dies ist sicher für alle, die im Bau- und Ausbaubereich zu tun haben, eine Binsenweisheit. Gleichwohl verfahren immer wieder viele Auftraggeber nach dem Prinzip: Den Auftrag erhält der Anbieter mit dem niedrigsten Preis.

Baubehörden und Dienststellen der öffentlichen Hand meinen aufgrund vielfältiger Vorschriften sogar gezwungen zu sein, so zu verfahren.

Bei objektiver Betrachtung wird man aber zugeben müssen: Dieses Prinzip ist kurzsichtig und gefährlich.

Das Kommunalwesen deckt seine Ausgaben und Investitionen zum überwiegenden Teil mit den Einnahmen aus der Gewerbesteuer, zu deren Zahlung die gewerbliche Wirtschaft – also insbesondere die Handwerksbetriebe – herangezogen werden. Mit der Vergabe von Aufträgen an Betriebe, die innerhalb unseres Bezirkes ihren Sitz haben, wird zum einen also das Steueraufkommen gefestigt, zum anderen werden die Arbeitsplätze der Arbeitnehmer, die ihrerseits zum überwiegenden Teil ebenfalls Bürger dieser Region sind, gesichert. Auch sie tragen durch die Zahlung von Steuern und Gebühren zum Haushalt der Städte und Gemeinden unseres Bezirkes bei.

Es ist also geradezu ein Erfordernis der politischen und wirtschaftlichen Vernunft, unserer eingangs ausgesprochenen Erwartung Rechnung zu tragen. Nicht anders ist es aber auch bei den Auftraggebern der privaten Hand. Der im hiesigen Bereich ansässige Handwerksmeister ist auf den guten Ruf seines Unternehmens angewiesen, diesen sichert er sich durch die Qualität seiner Arbeit. Ihm kann es nicht nur um einen einzigen lukrativen Auftrag gehen. Er muss an die Zukunft seines Betriebes und dessen Arbeits- und Ausbildungsplätze denken.

Der einheimische Betrieb ist im Falle auftretender Schäden oder späterer Ergänzungs- und Renovierungsarbeiten rasch und verhältnismäßig kostengünstig wieder zu erreichen.

Auch unter den vorstehenden Gesichtspunkten soll dieses Handbuch Hilfe für all diejenigen sein, die an der Vergabe von Aufträgen beteiligt sind. Wir bitten also alle, diese Überlegungen mit in ihre Entscheidung einzubeziehen.

Billigangebote können teuer werden

Angebote für handwerkliche Leistungen sind Leistungsversprechen. Über eine gute Arbeit entscheidet schon die Auftragsvergabe. Wer Billigangeboten den Zuschlag gibt, um Kosten zu sparen, riskiert billige Arbeit. Das kann teuer werden. Schlechte Ausführungen und frühzeitig auftretende Schäden sind die Folgen.

Qualitätsarbeit ist ihren Preis wert!

Diese Prüfsteine sollen Auftraggebern helfen, Angebote sorgfältig zu planen und zu prüfen.

1. **Prüfen Sie Angebote sorgfältig**
   Vergeben Sie Aufträge nicht voreilig an die unterdem Strich billigste Offerte. Ein Angebot ist zunächst ein Leistungsversprechen.

2. **Kennen Sie die Leistungsfähigkeit der Anbieter?**
   Wenn Sie den Anbieter nicht persönlich kennen, fragen Sie die örtliche Innung oder die Kreishandwerkerschaft, ob er als leistungsfähiger Meisterbetrieb bekannt ist. Ortsfremde Firmen sind häufig nicht mehr greifbar, wenn Mängel zu beseitigen sind.

3. **Geben Sie einheitliche Leistungsbeschreibungen vor und prüfen Sie die einzelnen Angebotspositionen.**
   Fachlich genaue Leistungsbeschreibungen schließen Missverständnisse in Angeboten aus. So können Sie Angebote besser prüfen und im Einzelnen vergleichen.

4. **Das Preis-Leistungsverhältnis muss stimmen.**
   Nicht das billigste Angebot ist das beste. Prüfen Sie extrem teure und billige Offerten besonders kritisch. Als Richtlinie gilt: Das technisch, wirtschaftlich und gestalterisch annehmbarste Angebot erhält den Zuschlag (Auszug aus § 16 VOB/A)

5. **Klären Sie die Ursachen von Preisdifferenzen.**
   Die häufigsten Ursachen: niedrige Werkstoffkosten durch minderwertiges Material, geringe Zeitansätze für Einfachausführungen mit unausbleiblichen Folgeschäden, niedrige Löhne für wenig qualifiziertes Personal. Überprüfen Sie die vertragsgerechte Ausführung der Arbeit.

6. **Festpreis je Mengeneinheit.**
   Üblich ist ein Einheitspreis je Quadratmeter, Meter oder Stück. Nur in Ausnahmefällen wird ein Stundenverrechnungspreis vereinbart.

7. **Der Stundenverrechnungspreis**
   Meisterbetriebe haben unterschiedliche Kosten und Stundenverrechnungspreise. Belegt und überprüfbar ist aber die durchschnittliche Zusammensetzung des Stundenverrechnungspreises: Lohn, Werkstoffkosten, Gemeinkosten, Sonderkosten, Betriebsergebnis.

8. **Zu einem guten Angebot gehört mehr.**
   Vergleichen Sie auch ausgeführte Objekte und den Service: technische, bauphysikalische und gestalterische Beratung. Dazu gehört die selbstverständliche Gewährleistung der Anbieter.

9. **Planen Sie regelmäßige Instandsetzungsarbeiten.**
   Halten Sie so Ihre Kosten in Grenzen. Rechtzeitige Instandsetzungsarbeiten sind preiswerter als die Behebung größerer Schäden. Planen Sie mit Ihrem Meisterbetrieb einen Instandsetzungsrhythmus.

10. **Qualitätsarbeit ist ihren Preis wert.**
    Planen und prüfen Sie die Angebote sorgfältig. Lassen Sie sich ggfs. von einem Sachverständigen beraten.

Qualitätsarbeit ist letztlich billiger als ein „billiges Leistungsversprechen“.

Fotolia_francois clappe

Berufe des Handwerks

Anlage A zur Handwerksordnung – „Verzeichnis der Gewerbe, die als **zulassungspflichtige** Handwerksgewerbe betrieben werden können (§ 1 Abs. 2)“. Sie umfasst 41 Gewerbe.

1. Maurer und Betonbauer
2. Ofen- und Luftheizungsbauer
3. Zimmerer
4. Dachdecker
5. Straßenbauer
6. Wärme-, Kälte- und Schallschutzisolierer
7. Brunnenbauer
8. Steinmetzen und Steinbildhauer
9. Stuckateure
10. Maler und Lackierer
11. Gerüstbauer
12. Schornsteinfeger
13. Metallbauer
14. Chirurgiemechaniker
15. Karosserie- und Fahrzeugbauer
16. Feinwerkmechaniker
17. Zweiradmechaniker
18. Kälteanlagenbauer
19. Informationstechniker
20. Kraftfahrzeugtechniker
21. Landmaschinenmechaniker
22. Büchsenmacher
23. Klempner
24. Installateur und Heizungsbauer
25. Elektrotechniker
26. Elektromaschinenbauer
27. Tischler
28. Boots- und Schiffbauer
29. Seiler
30. Bäcker
31. Konditoren
32. Fleischer
33. Augenoptiker
34. Hörgeräteakustiker
35. Orthopädietechniker
36. Orthopädieschuhmacher
37. Zahntechniker
38. Friseure
39. Glaser
40. Glasbläser und Glasapparatebauer
41. Mechaniker für Reifen- und Vulkanisationstechnik

Anlage B zur Handwerksordnung
„Verzeichnis der Gewerbe, die als **zulassungsfreie** Handwerksgewerbe oder **handwerksähnliche** Gewerbe betrieben werden können (§ 18 Abs. 2)“.
Zurzeit umfasst die Anlage 50 zulassungsfreie Handwerke und 51 handwerksähnliche Gewerbe.

Abschnitt 1: Zulassungsfreie Handwerksgewerbe

1. Fliesen-, Platten- und Mosaikleger
2. Betonstein- und Terrazzohersteller
3. Estrichleger
4. Behälter- und Apparatebauer
5. Uhrmacher
6. Graveure
7. Metallbildner
8. Galvaniseure
9. Metall- und Glockengießer
10. Schneidwerkzeugmechaniker
11. Gold- und Silberschmiede
12. Parkettleger
13. Rolladen- und Sonnenschutztechniker
14. Modellbauer
15. Drechsler (Elfenbeinschnitzer) und Holzspielzeugmacher
16. Holzbildhauer
17. Böttcher
18. Korb- und Flechtwerkgestalter
19. Maßschneider
20. Textilgestalter (Stricker, Weber, Klöppler, Posamentierer, Sticker)
21. Modisten
22. Kürschner
23. Schuhmacher
24. Sattler und Feintäschner
25. Raumausstatter
26. Müller
27. Brauer und Mälzer
28. Weinküfer
29. Textilreiniger
30. Wachszieher

31. Gebäudereiniger
32. Glasveredler
33. Feinoptiker
34. Glas- und Porzellanmaler
35. Edelsteinschleifer und -graveure
36. Fotografen
37. Buchbinder
38. Drucker
39. Flexografen
40. Keramiker
41. Orgel- und Harmoniumbauer
42. Klavier- und Cembalobauer
43. Handzuginstrumentenmacher
44. Geigenbauer
45. Bogenmacher
46. Metallblasinstrumentenmacher
47. Holzblasinstrumentenmacher
48. Zupfinstrumentenmacher
49. Vergolder
50. Schilder- und Lichtreklamehersteller

Abschnitt 2: Handwerksähnliche Gewerbe

1. Eisenflechter
2. Bautrocknungsgewerbe
3. Bodenleger
4. Asphaltierer (ohne Straßenbau)
5. Fuger (ohne Hochbau)
6. Holz- und Bautenschutzgewerbe (Mauerschutz und Holzimprägnierung in Gebäuden)
7. Rammgewerbe (Einrammen von Pfählen im Wasserbau)
8. Betonbohrer und -schneider
9. Theater- und Ausstattungsmaler
10. Herstellung von Drahtgestellen für Dekorationszwecke in Sonderanfertigung
11. Metallschleifer und Metallpolierer
12. Metallsägen-Schärfer
13. Tankschutzbetriebe (Korrosionsschutz von Öltanks für Feuerungsanlagen ohne chemische Verfahren)
14. Fahrzeugverwerter
15. Rohr- und Kanalreiniger
16. Kabelverleger im Hochbau (ohne Anschlussarbeiten)
17. Holzschuhmacher
18. Holzbockmacher
19. Daubenhauer
20. Holz-Leitermacher (Sonderanfertigung)
21. Muldenhauer
22. olzreifenmacher
23. Holzschindelmacher
24. Einbau von genormten Baufertigteilen (z. B. Fenster, Türen, Zargen, Regale)
25. Bürsten- und Pinselmacher
26. Bügelanstalten für Herren-Oberbekleidung
27. Dekorationsnäher (ohne Schaufensterdekoration)
28. Fleckteppichhersteller
29. Plisseebrenner
30. Stoffmaler
31. Kunststopfer
32. Handschuhmacher
33. usführung einfacher Schuhreparaturen
34. Gerber
35. Innerei-Fleischer (Kuttler)
36. Speiseeishersteller (mit Vertrieb von Speiseeis mit üblichem Zubehör)
37. Fleischzerleger, Ausbeiner
38. Appreteure, Dekateure
39. Schnellreiniger
40. Teppichreiniger
41. Getränkeleitungsreiniger
42. Kosmetiker
43. Maskenbildner
44. Bestattungsgewerbe
45. Lampenschirmhersteller (Sonderanfertigung)
46. Klavierstimmer
47. Theaterplastiker
48. Requisiteure
49. Schirmmacher
50. Steindrucker
51. Schlagzeugmacher

Die Innungen und ihre Mitgliedsbetriebe

Innungsbetrieb

Die Garantie für den Kunden, wenn die Leistung des Fachmanns gesichert werden soll!

Vier gute Gründe, um Kunde beim Innungsbetrieb zu sein:

- Beim Fachbetrieb der Innung stimmen Preis, Leistung und Qualität
- Die Innungsbetriebe verfügen ständig über die aktuellsten und qualitativ hochwertigsten Materialien und Verfahrenstechniken ihrer Branche
- Der Innungsbetrieb ist Ihr Service- und Kundendienstbetrieb vor Ort mit individueller Betreuung für die Kundschaft
- Hochqualifiziertes Fachpersonal und Erfahrung der Mitarbeiter sichern die optimale Realisierung der Kundenwünsche

Die Mitgliedsbetriebe finden Sie in dieser Broschüre

Nutzen Sie die Leistungsfähigkeit der Innungsbetriebe zur optimalen Erledigung Ihrer Aufträge.

DAS HANDWERK
DIE WIRTSCHAFTSMACHT VON NEBENAN

Bäcker-Innung Waldshut

Albiez
Bäckerei
Hauptstr. 22
79664 Wehr
☎ 07762 8706
albietzH@mail.pcom.de

Beckert GmbH
Bäckerei-
Konditorei-Cafe
Hauptstr. 50
79771 Klettgau-Erzingen
☎ 07742 5278
info@beckert-gmbh.de
www.beckert-gmbh.de

Böhler
Bäckerei-
Konditorei
Schluchseerstr. 5
79837 Häusern
☎ 07672 2151
b.boehler@online.de

Bruder
Bäckerei-Cafe
Schloss-Str. 6
79780 Stühlingen
☎ 07744 472

Dörflinger
Bäckerei
Kirchgasse 8
79725 Laufenburg
☎ 07763 7105
paul.doerlinger@web.de

Fechtig GmbH
Bäckerei-
Konditorei-Cafe
Schwarzwaldstr. 36
79777 Ühlingen-Birkendorf
☎ 07743 91027
info@cafe-fechtig.de
www.cafe-fechtig.de

Huber
Cafe Ell
Hauptstr. 15
79837 St. Blasien
☎ 07672 2023
info@cafe-ell.de
www.cafe-ell.de

Huber
Bäckerei
Hännerstr. 8
79730 Murg-Oberhof
☎ 07763 91226
baeckerei-huber@t-online.de

Jost
Bäckerei
Martinstr. 14
79848 Bonndorf
☎ 07703 9362 0
jost@frischebaecker.de
www.frischebaecker.de

Jünger
Bäckerei
Rathausplatz 2
79807 Lottstetten
☎ 07745 7372

Küpfer e.Kfm.
Bäckerei-Café
Friedrichstr. 12
79761 Waldshut-Tiengen
☎ 07751 4222
baeckerei.kuepfer@gmx.de

Matt
Cafe Zimmermann
Kurparkweg 2
79682 Todtmoos
☎ 07674 9057 0
cafe-zimmermann
@t-online.de

Muffler
Bäckerei
Andelsbachstr. 2
79725 Laufenburg
☎ 07763 7857
gmuffler@aol.com

Oeschger
Bäckerei
Lindenstr. 9
79725 Laufenburg-Hochsal
☎ 07763 7737

Pfeiffer
Bäckerei
Schaffhauser Str. 72
79713 Bad Säckingen
☎ 07761 2056 + 913069
pfeifferbeck@yahoo.de
www.pfeiffer-beck.de

Preiser
Bäckerei
Hauptstr. 63
79761 Waldshut-Tiengen
☎ 07741 2029
zija.e@web.de

Roters
Bäckerei
Hauptstr. 77
79787 Lauchringen
☎ 07741 2090

Sauer
Bäckerei-Cafe Müller
Kirchsteig 1
79865 Grafenhausen
☎ 07748 214
muellerbeck@gmx.net

Schmid
Bäckerei & Konditorei
GmbH
Hotzenweg 8
79713 Bad Säckingen
☎ 07761 57011
josef@schmidbaeck.de
www.schmidbaeck.de

Spitznagel
Bäckerei
Oberdorf 2
79790 Küssaberg-
Kadelburg
☎ 07741 4596

Stieber
Bäckerei
Hauptstr. 16
79801 Hohentengen
☎ 07742 5741

Turzer
Konditorei
Schlüchttalstr. 28
79761 Waldshut-Gurtweil
☎ 07741 809816

Polylooks_1195958

Baugewerks-Innung Waldshut

Die BAU GmbH
Tief-, Kanal-
u. Straßenbau
Rheinstr. 5
79664 Wehr
☎ 07761 553590
info@diebaugmbh.de
www.diebaugmbh.de

Behringer
Bauunternehmen
OT Hierholz, Weiherhalde 1
79875 Dachsberg
☎ 07755 344

Berger
Bauunternehmen
Giersbach 8 a
79737 Herrischried
☎ 07764 6305
berger.josef@gmx.de

Böhler Bau GmbH
Baugeschäft
Weilertalstr. 5
79780 Stühlingen
☎ 07744 351

Boll-Rohrleitungs-bau GmbH
Gutenburg 25
79761 Waldshut-Tiengen
☎ 07741 809455

Brandl GmbH
Bauunternehmen
Herderner Str. 16
79801 Hohentengen
☎ 07742 5900

Dapp
Hoch + Tiefbau
Oberwihl 19
79733 Görwihl
☎ 07754 7218
günther.dapp@online.de

Duttlinger GmbH
Baugeschäft
Gartenweg 10
79725 Laufenburg
☎ 07763 7216
jochen@duttlinger.net
www.duttlinger.net

Ebner
Bauunternehmen
Schwarzmattweg 25
79809 Weilheim-
Nöggenschwiel
☎ 07755 1774
mail@ebner-
bauunternehmen.de
www.ebner-
bauunternehmen.de

Fien
Bauunternehmen-
Hochbau
Eisenlohrstr. 5
79664 Wehr
☎ 07762 3320
wfien@web.de

Ekert
Baugeschäft
Oberdorfstr. 3
79804 Dogern
☎ 07751 898745

Fries Massivbau
Hoch- und Tiefbau
Kirschbaumweg 14
79761 Waldshut-Tiengen
☎ 07751 8973870
friesmassivbau@t-online.de

Fuchs GmbH
Baugeschäft
Weiherstr. 4
79801 Hohentengen
☎ 07742 2213
info@fuchs-hohentengen.de

Gugelberger GmbH
Bauunternehmen
Murgtalstr. 22
79736 Rickenbach
☎ 07765 92110
bau@gugelberger.de
www.gugelberger.de

Haiss
Bauunternehmen
Holzgässle 12
79730 Murg-Niederhof
☎ 07763 91256
heiner3@t-online.de

Hausy GmbH
Bauunternehmen
Kirchstr. 4
79793 Wutöschingen
☎ 07746 5248
info@hausy-baut.de

Hirzle GmbH
Bauunternehmen
Wolfshöhle 23
79777 Ühlingen-Birkendorf
☎ 07743 228
Hirzle-Bau@t-online.de
www.Hirzle-Bau.de

Kaiser Bau GmbH
Bauunternehmen
Burg 16
79733 Görwihl
☎ 07754 919860
Kaiser-bau@t-online.de

Klefenz GmbH
Tiefbau
Tiengner Str. 12 a
79761 Waldshut-Tiengen
☎ 07741 919170
KlefenzGmbH@t-online.de
www.klefenz-tiefbau.de

Langenbacher Bau
Bauunternehmen
Kirchstr. 13
79879 Wutach,
OT Münchingen
☎ 07709 472
gerhard.langenbacher
@t-online.de
www.langenbacher-bau.de

Lauber GmbH
Baugeschäft-
Betonwerk
Luttinger Str. 17
79725 Laufenburg
☎ 07763 7837

Leute
Bauunternehmen
Hombergstr. 6
79798 Jestetten
☎ 07745 928706
dieter@leute-bau.de
www.leute-bau.de

Lienhard GmbH
& Co. KG
Tief- und
Rohrleitungsbau
Von-Opel-Str. 10
79761 Waldshut-Tiengen
☎ 07741 6096 0
info@lienhard-tiefbau.de
www.lienhard-tiefbau.de

Lienhard
Straßenbaumeister
Am Homberg 20
79790 Küssaberg
☎ 07741 62300
lotharLienhard@aol.com

Maier Bau GmbH
Hoch + Tiefbau
Mühleweg 13
79802 Dettighofen-
Baltersweil
☎ 07745 200
Maier-Bau-Gmbh@t-online.de
www.maier-spezialtiefbau.de

Matt
Baugeschäft
Strittmatt 173
79733 Görwihl
☎ 07754 925841

Meier
Baugeschäft
Hermann-C.-Starck-Str. 2
79725 Laufenburg
☎ 07763 7597

Oeschger
Fußbodenbau
Steinmatt 8
79725 Laufenburg
☎ 07763 7086
fussbodenbau@oeschger.de

Ritter, Bauunternehmen e.K.
Sonnenrain 16
79790 Küssaberg
☎ 07741 2182
gottfried-ritter@t-online.de
www.bauteam-ritter.de

Rotkamm
Bauunternehmung
Ahlweg 4
79774 Albbruck-Birkingen
☎ 07753 610
ingo.rotkamm@t-online.de
www.rotkamm.de

Schanz
Bauunternehmen
Bahnhofstr. 14
79805 Eggingen
☎ 07746 2293
schanz.bau.eggingen
@t-online.de

Schäuble
Natursteine -
Betonwerk
Weiherweg 12
79787 Lauchringen
☎ 07741 807424
schaeuble.natursteine@t-
online.de

Schäuble GmbH
Hoch- und Tiefbau
Burg 26
79733 Görwihl
☎ 07754 431

Schleith GmbH
Tief-, Straßen- und
Ingenieurbau
Bleiche 4
79761 Waldshut-Tiengen
☎ 07751 8870
info@schleith.de
www.schleith.de

Schmid GmbH
Hoch- Tief &
Straßenbau
Steinenstr. 83
79713 Bad Säckingen
☎ 07761 919955
bauunternehmenSchmid
@t-online.de
www.bauunternehmen-
schmid.de

Schmidt GmbH
Bauunternehmehmen
Florianstr. 10
79862 Höchenschwand
☎ 07672 761
bauunternehmen-
schmidt@t-online.de
www.bauunternehmen-
schmidt.de

Schmidt
Hoch- und Tiefbau
GmbH
Todtmooser Str. 88
79872 Bernau
☎ 07675 929490
info@schmidt-bernau.de
www.schmidthochtief.de

Schneider
Bauunternehmen
Hauptstr. 17 a
79736 Rickenbach
☎ 07765 785
wschneider-rickenbach
@t-online.de

Schünke
Baugeschäft
Werrachstr. 118
79664 Wehr
☎ 07762 4152

Staller
Tiefbau -
Straßenbau-Abbruch
Grafenhauser Str. 15
79865 Grafenhausen, OT
Mettenberg"
☎ 07748 1231
info@firma-staller.de
www.firma-staller.de

Stoll GmbH
Baugeschäft
Zurzacher Str. 1
79761 Waldshut-Tiengen
☎ 07751 918830
stollbau@t-online.de
www.stollbau.de

Tröndle
Baugeschäft
Bertastr. 10
79725 Laufenburg
☎ 07763 7500

Valentini GmbH
Tief-, Hoch-
u. Straßenbau
Todtmooser Str. 74
79872 Bernau
☎ 07675 313
buero@valentini-bau.de
www.valentini-bau.de

Vögele Paul GmbH
Hoch + Tiefbau
Gewerbestr. 32
79774 Albbruck
☎ 07753 91177
paul.voegele@pcconnect.de

Vogt Bau GmbH
Bauunternehmen
Weiherweg 5
79787 Lauchringen
☎ 07741 671039
vogtbau@web.de

von Roth
Baugeschäft
Bundesstr. 27
79787 Lauchringen
☎ 07741 3610

Weber Bau-GmbH
Baugeschäft
Buchhalde 1
79725 Laufenburg
☎ 07763 8991

Werner
Bauunternehmen
Bergstr. 6
79774 Albbruck
☎ 07753 5265

Baugewerks-Innung Waldshut

Wiesler
Baugeschäft
Obere Flüh 118/1
79713 Bad Säckingen
☎ 07761 938304
info@baugeschaeft-wiesler.de
www.baugeschaeft-wiesler.de

Zanotti
Baugeschäft
Im Rebacker 2
79809 Weilheim,
OT Nöggenschwiel
☎ 07755 208
lothar.zanotti@t-online.de
www.schmid-zanotti-bau.de

Fotolia_Phi und Lo

Baugeschäft
Siegfried Meier & Sohn
Hermann-C.-Starck-Str. 2
79725 Laufenburg
Telefon 07763 3335
Handy 0171 3628230
Fax 07763 8974
E-Mail: bau-meier@t-online.de
Ausführung sämtlicher Maurer- und Betonarbeiten!

LIENHARD
Tief- und Rohrleitungsbau

- **Tiefbau** ■ **Rohrleitungsbau**
- **Kabelverlegung** ■ **Rohrvortrieb**
- **Abbruch** ■ **Rückbau**

Lienhard GmbH & Co.KG Tief- und Rohrleitungsbau
Von-Opel-Straße 10 79761 Waldshut-Tiengen
Tel. (0 77 41) 60 96-0 Fax (0 77 41) 6 62 97
info@lienhard-tiefbau.de **www.lienhard-tiefbau.de**

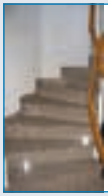

Treppen / Böden
Fliesen / Arbeitsplatten
Fensterbänke
Fenstergewände
Mauerabdeckungen
Sonderanfertigungen

SCHÄUBLE

Natursteine Betonwerksteine

Weiherweg 12 · 79787 Lauchringen · Telefon 07741 / 807424
Fax: 07741 / 807425 · **www. natursteine-schaeuble.de**

SCHLEITH

TIEF-, STRASSEN- UND INGENIEURBAU

Bleiche 4
79761 Waldshut-Tiengen
Tel.: 07751 887-0
Fax: 07751 887-833

info@schleith.de
www.schleith.de
www.schleith-gruppe.de

VOGT BAU GmbH

Weiherweg 5
79787 Lauchringen
Tel.: 07741 671039
Fax 07741 808374
E-Mail: vogtbau@web.de

Leistungen:

- **Neu- und Umbau**
- **Pflasterarbeiten**
- **Maurer- und Betonarbeiten**

Bauunternehmen **Schmid** GmbH
Hoch-, Tief- & Straßenbau

- Außenanlagen
- Hofbefestigungen
- Asphaltarbeiten
- Abbrucharbeiten
- Umbauarbeiten
- Hausanschlüsse

Steinenstr. 83 · 79713 Bad Säckingen-Wallbach
Telefon 07761 919955 · Telefax 07761 919956
www.bauunternehmen-schmid.de

Meisterhaft

Bildhauer- und Steinmetzinnung Hochrhein

Boll & Eisele GdbR
Steinmetz- u. Bildhauerwerkstatt
Zum Aggensell 1
79771 Klettgau-Erzingen
☎ 07742 5424
boll-eisele@t-online.de
www.boll-eisele.de

Bühler
Steinmetzbetrieb
Weihermatte 48
79713 Bad Säckingen
☎ 07761 6804
steinbuehler-bs@t-online.de
www.steinbuehler.de

Ebi
Steinmetzbetrieb
Alfred-Nobel-Str. 30
79761 Waldshut-Tiengen
☎ 07751 70155
info@steinmetz-ebi.de
www.steinmetz-ebi.de

Kübler
Steinmetz & Steinbildhauerei
Meisterbetrieb
Talgasse 16
79798 Jestetten
☎ 07745 927114
juergen.kuebler@steinbildhauerei.com
www.Steinbildhauerei.com

Krügle & Höhl GmbH
Steinmetzbetrieb
Klettgaustr. 2
79787 Lauchringen
☎ 07741 2747
info@kruegle-hoehl.de
www.kruegle-hoehl.de

Wasmer
Steinmetzbetrieb
Schmaleckweg 1
79872 Bernau
☎ 07675 838
info@bildhauereiwasmer.de
www.bildhauereiwasmer.de

Innung für Elektro- und Informationstechnik

A.P.F.
Elektrotechnik
In der Breite 1 a
79837 St. Blasien
☎ 07672 1320
apf@apf-elektrotechnik.de
www.apf-elektrotechnik.de

Auer
Elektrofachgeschäft
Siemensstr. 1
79761 Waldshut-Tiengen
☎ 07751 1550
info@elektroauer.de
www.elektroauer.de

Ays
Elektrofachgeschäft
Lindenmatten 9
79713 Bad Säckingen
☎ 07761 8790
electroays@gmx.de
www.elekttroays.de

Bächle
Elektrofachgeschäft
Brühlgasse 13
79761 Waldshut-Tiengen
☎ 07741 7490
elektro-baechle@t-online.de
www.baechle-elektro.de

Elektro Baumgartner
Elektrotechnik
Kirchstr. 8
79736 Rickenbach
☎ 07765 351
info@elektrotechnik-baumgartner.de
www.elektrotechnik-baumgartner.de

Berst Markus GmbH
Elektrotechnik
Lenzburger Str. 12
79761 Waldshut-Tiengen
☎ 07751 896630
info@mb-elektrotechnik.com
www.mb-elektrotechnik.com

Boll Elektro
Elektrofachgeschäft
Untermarkstr. 6
79787 Lauchringen
☎ 07741 4856
mail@elektro-boll.de
www.elektro-boll.de

Elektro Buck GmbH
Elektroinstallationen und Fachgeschäft
Eisenbahnstr. 3
79774 Albbruck
☎ 07753 977700
r.buck@elektro-buck.de
www.elektro-buck.de

Burger
Elektrofachgeschäft
Propsteistr. 14
79777 Ühlingen-Birkendorf
☎ 07743 94660
elektro-burger@t-online.de
www.elektroburger.de

Defrenne eK
Elektrofachgeschäft
Menzenschwander Str. 2-4
79837 St. Blasien,
OT Bernau
☎ 07672 521
Info@defrenne.de
www.defrenne.de

Dietrich GmbH
Elektrofachgeschäft
Kirchstr. 1
79730 Murg
☎ 07763 9204 0
elektro_dietrich_gmbh
@t-online.de

Elektro Eckert GmbH
Elektrofachgeschäft
Hauptstr. 38
79733 Görwihl
☎ 07754 862
info@elektro-eckert.org
www.elektro-eckert.org

Faschian GmbH
Elektrofachgeschäft
Todtmooser Str. 71
79872 Bernau
☎ 07675 848
ElektroFaschian
@t-online.de

Fricker
Elektroanlagen-Antennenbau
Bündtenfeldstr. 2 a
79664 Wehr
☎ 07762 1341
info@fricker-elektro.de
www.fricker-elektro.de

Geiger GmbH
Elektrotechnik
Fabrikstr. 10
79771 Klettgau-Erzingen
☎ 07742 857050
0172 7813020
etechnik.geiger@t-online.de
www.elektrotechnik-geiger.de

Hauser
Elektrotechnik
Hauptstr. 23
79802 Dettighofen
☎ 07742 96614
elektrotechnik.hauser
@t-online.de

Hosp
Elektrofachgeschäft
Bachstr. 4
79798 Jestetten
☎ 07745 7268
elektro.hosp@t-online.de

Huber
Elektrofachgeschäft
Dietlinger Str. 14
79809 Weilheim
☎ 07741 2217
mail@huber-weilheim.de

Isele
Elektrofachgeschäft
Kirchweg 2
79865 Grafenhausen
☎ 07748 5412
elektro-isele@t-online.de

Kaiser OHG
Elektrofachgeschäft
St.-Fridolin-Str. 14
79837 Häusern
☎ 07672 573
Info@elektrohaus-kaiser.de
www.elektrohaus-kaiser.de

Keller GmbH
Elektrofachgeschäft
Hauptstr. 57
79733 Görwihl
☎ 07754 445
elektrokeller@t-online.de

Innung für Elektro- und Informationstechnik

Kiefer
Elektrofachgeschäft
Kirchbergstr. 39
79682 Todtmoos
☎ 07674 8507

Kohlbrenner
Elektrofachgeschäft
Quellenweg 8
79737 Herrischried
☎ 07764 508
elektro.kohlbrenner
@t-online.de
www.elektro-
kohlbrenner.de

Krichbaum
Elektrofachgeschäft
Sommerhalde 6
79780 Stühlingen
☎ 07744 322
info@elektro-krichbaum.de
www.elektro-krichbaum.de

Kropf GmbH & Co. KG
Elektrofachgeschäft
Hauptstr. 41
79787 Lauchringen
☎ 07741 4500
info@elektro-kropf.de
www.elektro-kropf.de

Küpfer
Elektrofachgeschäft
Untere Landstr. 9
79761 Waldshut-Indlekofen
☎ 07741 5749
oswald.kuepfer
@t-online.de

Lehmann
Elektrofachgeschäft
Hauptstr. 33
79725 Laufenburg
☎ 07763 7853
elektro_lehmann@hotmail.de

Leonhardt
Elektrofachgeschäft
Hauptstr. 66
79761 Waldshut-Tiengen
☎ 07741 4633

Matthes Radio
Kaiserstr. 37
79761 Waldshut-Tiengen
☎ 07751 910333
info@RadioMatthes.de
www.RadioMatthes.de

Müller
Elektrofachgeschäft
Landstr. 19
79730 Murg-Hänner
☎ 07763 91499
mail@elektro-
mueller-haenner.de
www.elektro-
mueller-haenner.de

Preiser
Elektrotechnik
Ehrenbachstr. 52
79780 Stühlingen-Weizen
☎ 07744 1363

Reinhard GmbH
Elektro-u.
Kältetechnik
Im Hagenacker 9
79761 Waldshut-Tiengen
☎ 07751 83700
info@elektro-reinhard.de

Ritz GmbH
Elektromaschinenbau
Carl-Zeiss-Str. 33
79761 Waldshut-Tiengen
☎ 07741 4880
Ritz_GmbH@t-online.de
www.Ritz-GmbH.de

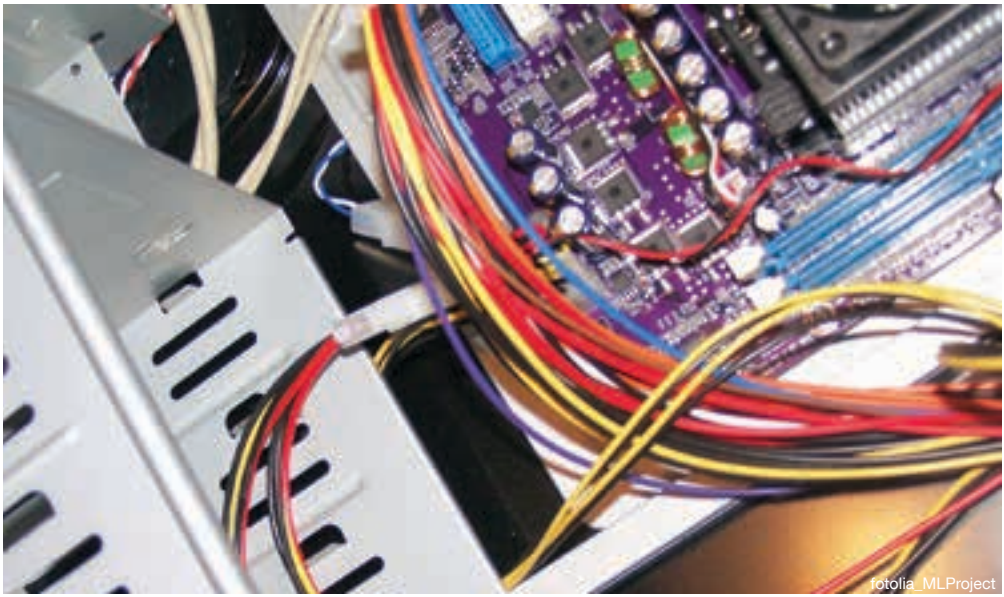
fotolia_MLProject

Rüde
Elektroanlagen
Im Vorderdorf 7
79777 Ühlingen-Birkendorf
☎ 07743 5522
info@ruede-elektroanlagen.de
www.ruede-elektroanlagen.de

Elektro Rufle
Elektrofachgeschäft
Basler Str. 64
79713 Bad Säckingen
☎ 07761 3003
f.rufle@elektro-rufle.de
www.elektro-rufle.de

Schäuble GmbH
Elektrofachgeschäft
Güterstr. 10
79713 Bad Säckingen
☎ 07761 3051
mail@elektro-schaeuble.de
www.elektro-schaeuble.de

Schlönvogt
Elektromotoren GmbH
Rotfluhstr. 10
79713 Bad Säckingen
☎ 07761 6595
schloenvogt.elektromotoren@online.de

Schupp
Elektroinstallationen
Haldenweg 3
79875 Dachsberg
☎ 07755 1086
elektro_k.schupp@web.de

Solarenergiezentrum Hochrhein
Stefan Drayer GmbH
Küssnacher Str. 13
79801 Hohentengen
☎ 07742 5324
stefan.drayer@solarenergiezentrum-hochrhein.de
www.solarenergiezentrum-hochrhein.de

StromTiger GmbH
Elektrofachgeschäft
Rüßwihl 132
79733 Görwihl
☎ 07754 92980
info@stromtiger.de
www.stromtiger.de

Studinger
Elektrofachgeschäft
Martinstr. 25
79848 Bonndorf
☎ 07703 91037
Elektro-Studinger
@t-online.de
www.elektro-studinger.de

TET Tröndle
Elektrotechnik
Schindelweg 4
79774 Albbruck-Birkingen
☎ 07753 9231 0
info@tet-troendle.de
www.tet-troendle.de

Thater
Elektrofachgeschäft
Lachenstr. 11
79664 Wehr
☎ 07762 9256
elektro-thater
@t-online.de

Wietschorke
Elektrofachgeschäft
Martinstr. 35
79848 Bonndorf
☎ 07703 560
wietschorke.elektro
@t-online.de

Würth GmbH
Elektrofachgeschäft
Riedstr. 9
79787 Lauchringen
☎ 07741 3614
☎ 07741 3603
info@elektro-wuerth.de
www.elektro-wuerth.de

Zimmermann
Elektrofachgeschäft
Rühligweg 8
79777 Ühlingen-Brenden
☎ 07747 244
elektro.r.zimmermann
@t-online.de

Elektro Rudolf Zimmermann
RZ
Rühligweg 8
79777 Ühlingen-Brenden
Tel.: 07747 244 • Fax 07747 681
elektro.r.zimmermann@t-online.de
www.elektro-rzb.de

Planen und Ausführung sämtlicher Arbeiten der Techniken im Bereich der Energie- u. Gebäudetechnik. Beratung u. Verkauf von weißer und brauner Ware mit Kundendienst. Wir sind ein E-Check Betrieb und legen großen Wert auf Weiterbildung. Wir bilden aus: Elektroniker für Energie – und Gebäudetechnik.

elektro HUbER
Installationen
Solartechnik
EDV-Vernetzung
Dietlingerstraße 14 · 79809 Weilheim
Telefon **07741 2217**
Fax 07741 65682
E-Mail: mail@huber-weilheim.de
www.huber-weilheim.de

Fleischer-Innung Waldshut-Bad Säckingen

Bär
Metzgerei
Bergleweg 2
79682 Todtmoos
☎ 07674 393
info@schinken-baer.de
www.schinken-baer.de

Binninger
Metzgerei
Rothausstr. 5
79848 Bonndorf
☎ 07703 8071

Boll GmbH
Metzgerei
Hauptstr. 48
79733 Görwihl
☎ 07754 226
info@metzgerei-boll.de
www.metzgerei-boll.de

Dürr
Metzgerei
Hauptstr. 2
79777 Ühlingen-Birkendorf
☎ 07743 205
metzgereiduerr@t-online.de

Flügel
Metzgerei
Todtmooser Str. 7
79837 St.Blasien
☎ 07672 751
info@metzgerei-fluegel.de
www.metzgerei-fluegel.de

Gallmann
Metzgerei
Waldstr. 11
79664 Wehr
☎ 07762 9612

Genswein
Metzgerei
Hauptstr. 47
79761 Waldshut-Tiengen
☎ 07741 4516

Hauber
Metzgerei
Hauptstr. 16
79737 Herrischried
☎ 07764 423
info@metzgerei-hauber.de
www.metzgerei-hauber.de

Honegg
Metzgerei Mülhaupt
Marienstr. 2
79761 Waldshut-Tiengen
☎ 07751 4711
Metzgerei@muelhaupt.de
www.muelhaupt.de

Müller
Metzgerei
Kirchstr. 8
79804 Dogern
☎ 07751 3512

Reichmann
Innereifleischer
Birkenstr. 7
79809 Bierbronnen
☎ 07755 248

Rotzinger
Metzgerei
Schulstr. 7
79774 Albbruck
☎ 07753 5367

Scherner
Metzgerei
Hauptstr. 47
79733 Görwihl
☎ 07754 212
info@metzgerei-scherner.de
www.metzgerei-scherner.de

Summ
Metzgerei-
Partyservice
Im Dörfle 10
79774 Albbruck-
Unteralpfen
☎ 07755 1048
info@metzgerei-summ.de
www.metzgerei-summ.de

Winkler
Metzgerei- und
Partyservice GmbH
Hauptstr. 23
79804 Dogern
☎ 07751 3421

Fotolia_Tyler Olson

Fotolia_Artsem Martysiuk

Friseur- und Kosmetik-Innung Bad Säckingen-Waldshut

Allgaier
Friseursalon
Hufeisenstr. 15
79790 Küssaberg
☎ 07741 3633
friseur.allgaier@t-online.de

Arendt
Friseursalon
Schwörstadtstr. 6
79664 Wehr
☎ 07762 8833
roland.arendt@t-online.de

Bär
Friseursalon
Hauptstr. 42
79733 Görwihl
☎ 07754 401

Friseurteam Haargenau UG
Inh. Britta Benkeser und Marina Michalski
Hauptstr. 35
79837 St. Blasien
☎ 07672 1880

Blochmann
Friseursalon
Schaffhauser Str. 55
79713 Bad Säckingen
☎ 07761 57475

Boll
Friseursalon
Im Wallgraben 47
79761 Waldshut-Tiengen
☎ 07751 1818

Brudsche
Friseursalon
Hauptstr. 33
79804 Dogern
☎ 07751 70717
☎ 07751 2216

Brzeski
Friseursalon
Rheinstr. 18
79761 Waldshut-Tiengen
☎ 07751 700339

Calabro
Friseursalon
Alte Landstr. 69
79774 Albbruck
☎ 07753 3309
info@Calabro.de
www.calabro.de

Casubolo
Friseursalon
Hauptstr. 36
79730 Murg
☎ 07763 6748
coole-schnitte
@maurizio-frisuren.de
www.maurizio-frisuren.de

Coiffeur Cataldo
Friseursalon
Am Laufenpark
79725 Laufenburg
☎ 07763 3099

Schäfer
Friseursalon
Schützengarten 4
79713 Bad Säckingen
☎ 07761 2702
info@friseur-schaefer.com
www.friseur-schaefer.com

Friseur Leni
Hauptstr. 17
79682 Todtmoos
☎ 07674 548

Fechtig
Friseursalon
Untermarkstr. 4
79787 Lauchringen
☎ 07741 2564

Frommherz
Damen – Herren
– Friseur
Marktplatz 3
79733 Görwihl
☎ 07754 258
Ines.Frommherz@t-online.de

Frommherz
Friseursalon
Kirchstr. 6
79664 Wehr
☎ 07762 9359

Hany
Friseursalon
Brunnenstr. 2
79848 Bonndorf
☎ 07703 269

Huber
Friseursalon
Gartenstr. 35
79730 Murg-Niederhof
☎ 07763 1510

Cut & Style
Damen & Herren
Studio
Friedrichstr. 7
79761 Waldshut-Tiengen
☎ 07751 3708
info@cutndstyle.de
www.cutndstyle.de

Kaltenbacher-Gänswein,
Friseursalon
Rißhaldenweg 6
79865 Grafenhausen,
OT Mettenberg
☎ 07748 929897
monkaltgaens@web.de

Klier GmbH
Im Rhein Center
Friseursalon
Glarnerstr.-Hebelweg 67
79713 Bad Säckingen
☎ 07761 919567

Kujawa
Friseursalon
Hauptstr. 64
79771 Klettgau-Erzingen
☎ 07742 5354

Kuttruff,
Friseursalon Lehhalde
Obere Lehhalde 10
79774 Albbruck-
Unteralpfen
☎ 07755 1400

Chaarisma
Hair & Style
Friseursalon
Steinenstr. 3
79664 Wehr
☎ 07761 999984
stephanieluette@gmail.com

Moser
Damen- u. Herren
Friseursalon
Hauptstr. 4
79798 Jestetten
☎ 07745 8732
MoserAlbert@t-online.de

Obert
Friseursalon
Schulstr. 10
79774 Albbruck
☎ 07753 5533
marcel.obert@t-online.de

Friseur- und Kosmetik-Innung Bad Säckingen-Waldshut

Salon Neef
Riedstr. 1
79664 Wehr-Brennet
☎ 07761 2724

Friseursalon Chamäleon
Schaffhauser Str. 85
79761 Waldshut-Tiengen
☎ 07741 672555
Jutta.rued@t-online.de
salon-chamaeleon.com

Rüd
Friseursalon
Hauptstr. 8
79725 Laufenburg
☎ 07763 4121

Rutschmann
Friseursalon
Hauptstr. 59
79761 Waldshut-Tiengen
☎ 07741 4590

Sailer
Friseursalon
Peter-Thumb-Str. 7
79761 Waldshut-Tiengen
☎ 07741 4532

Schlageter Friseursalon Cut-Inn
Alemannenweg 6
79730 Murg
07763 4783
Salons in:
Säckingen
Steinbrückstr. 5
☎ 07761 2824
Waldshut
Im Wallgraben 36
☎ 07751 896490

Friseursalon Dannenberger
Inh. Stephan Schulz
Alte Basler Str. 5
79713 Bad Säckingen
☎ 07761 2851
friseur.schulz@freenet.de

Stoll
Friseursalon
Badstr. 1
79801 Hohentengen
☎ 07742 5754

Tröndle
Friseursalon
Hauptstr. 9
79736 Rickenbach
☎ 07765 91088
Roland.Troendle@web.de

Wagner
Friseursalon
Bandolstr. 16
79664 Wehr
☎ 07762 3633
☎ 07761 9397575
(Salon Säck.)
friseur-wagner@t-online.de

Willin
Friseursalon
Hauptstr. 13
79780 Stühlingen
☎ 07744 457

Friseurteam Wolf GmbH
Albtalstr. 33
79774 Albbruck
☎ 07753 5298
Info@Friseur-Wolf.de
www.Friseur-Wolf.de

Zimmermann
Friseursalon
Hauptstr. 25
79761 Waldshut-Tiengen
☎ 07741 4623
info@salon-zimmermann.de
www.salon-zimmermann.de

Zimmermann
Friseursalon
Hauptstr. 48
79801 Hohentengen
☎ 07742 5992
info@friseursalon-zimmermann.de
www.friseursalon-zimmermann.de

Fotolia_bertys30

Gipser- und Stuckateur-Innung Waldshut-Bad Säckingen

Bäumle GmbH
Stuckateurbetrieb
Königsbergerstr. 10
79730 Murg
☎ 07763 6929
info@gipser-baeumle.de
www.gipser-baeumle.de

Beil
Stuckateurbetrieb
Mettingerstr. 43
79805 Eggingen
☎ 07746 2143
stukkateur-beil@vr-web.de

Boehler StilBruch
Stuckateurbetrieb
Römersmattweg 1
79774 Albbruck
☎ 07753 979895
info@stil-bruch.eu
www.stil-bruch.eu

Bucher
Stuckateurbetrieb
Gewerbestr. 15
79865 Grafenhausen
☎ 07748 319
rolandbucher@t-online.de
www.gipser-bucher.de

Ebi
Putz-Stuck-Gerüst
Schmiedgasse 10
79733 Görwihl
☎ 07754 205
info@helmut-ebi.de
www.helmut-ebi.de

Grethler GmbH
Stuckateurbetrieb
Zum Sägerain 12
79809 Weilheim-
Remetschwiel
☎ 07755 408
0175 1603686
GrethlerHorst@t-online.de

HL Stuck
Herr & Löhle GmbH
Übertal 13
79761 Waldshut-Tiengen
☎ 07741 63353
0172 7359726
hl-stuck@t-online.de

Herrmann
Stuckateurgeschäft
Hebelstr. 3
79730 Murg
☎ 07763 96006
0171 7282404
gipser.herrmann@nexgo.de

Jehle
Stuckateurbetrieb
Gartenstr. 3
79798 Jestetten
☎ 07745 7345
Jehle.putz@t-online.de

Keppler
Stuckateurbetrieb
Zellerstr. 15
79725 Laufenburg
☎ 07763 3265
0171 3152492

König
Stuckateurgeschäft
Hühnerbühl 6
79733 Görwihl
☎ 07754 402

Kuder
Stuckateurgeschäft
Leiterbachstr. 46
79774 Albbruck-
Unteralpfen
☎ 07755 266

Mattes GmbH
Stuckateurbetrieb
Finsterbachstr. 11
79664 Wehr
☎ 07762 8809
info@mattes-wehr.de

Gipser
Nier Gebrüder GdbR
Paradiesstr. 2c
79875 Dachsberg,
OT Hierbach
☎ 07755 8766
0173 6608810
gipser_nier@web.de

Oeschger GmbH
Putz + Stuck
Diegeringer Str. 19
79730 Murg-Niederhof
☎ 07763 91119
gipser.oeschger@t-online.de
www.gipser-oeschger.de

Probst
Stuckateurbetrieb
Hauptstr. 17
79837 St. Blasien
☎ 07672 906691
info@firma-probst.de
www.firma-probst.de

ROGA GmbH
Stuckateurbetrieb
Untere Riedäcker 4
79790 Küssaberg-Ettikon
☎ 07741 63468
0171 8919012
ROGA.GMBH@t-online.de

Vetter
Gipser und Stuckateur
GmbH
Vorgaisweg 25
79798 Jestetten
☎ 07745 7263
vetter-stuckateur@t-online.de

Würth GmbH
Stuckateurbetrieb
Wutachstr. 3
79793 Wutöschingen
☎ 07746 5244
info@wuerth-putz-stuck.de
www.wuerth-putz-stuck.de

Mattes GmbH
79664 Wehr
Finsterbachstr. 11
Telefon 07762 · 8809
Telefax 07762 · 9918
info@mattes-wehr.de
www.mattes-wehr.de
M
Innen- und Aussenputze M Wärmedämmung
Betoninstandsetzung M Gerüstbau
Schimmelsanierung M Malerarbeiten
Stuckarbeiten M Trockenbau
Marmor-/Kalkputze M
...Ausbau & Fassade

Glaser- und Fensterbauer-Innung Waldshut-Schwarzwald-Baar-Konstanz

Brüchle
Fensterbau
St. Nikolaus-Str. 9
78315 Radolfzell
☎ 07732 57542

Götz
Fensterbau
Josefstr. 6
78073 Bad Dürrheim
☎ 07726 270
felix.goetz@fensterbau-goetz.de
www.fensterbau-goetz.de

Häberlein Fensterbau GmbH
Reisstr. 10
78467 Konstanz
☎ 07531 8939 0
info@haeberlein-fenster.de

Hauser
Glaserei-Metallbau
Am tiefen Weg 1
78166 Donaueschingen
☎ 0771 832250
Info@Hauser-Metallbau.de
www.Hauser-Metallbau.de

Knechtle
Fensterbau
Felix-Wankel-Str. 1
78234 Engen
☎ 07733 98080
Knechtle-Fenster@t-online.de
www.Knechtle-Fenster.de

Knöpfle-Fischer
Fensterbau
Tunnelweg 7
78176 Blumberg 1
☎ 07702 4370 0
mail@knoe-fi.-de
www.knoe-fi.de

Kreuz GmbH
Fensterbau
Stankertstr. 26
78052 Villingen-Schwenningen,
OT Tannheim
☎ 07705 413
info@kreuz-fenster.de
www.kreuz-fenster.de

Lauber
Fensterbau GmbH
Jahnstr. 20
78224 Singen
☎ 07731 9350 0
info@fensterbau-lauber.de
www.fensterbau-lauber.de

Martin
Fensterbau
Hauptstr. 7
78253 Eigeltingen 1
☎ 07774 233
info@martin-fensterbau.de
www.martin-fensterbau.de

Fenster Oswald
Fensterbau
Eisenbahnstr. 2
78315 Radolfzell
☎ 07732 9712 24
info@fenster-oswald.de
www.fenster-oswald.de

Glas Rädle GmbH
Fensterbau
Hegaustr. 4
78224 Singen
☎ 07731 68088
glas-raedle@t-online.de
www.glasraedle.de

Rudolf
Fensterbau
Im Hard 26
79777 Ühlingen-Birkendorf
☎ 07743 373
info@glaserei-fensterbau-rudolf.de
www.glaserei-fensterbau-rudolf.de

Scherzinger
Fensterbau
Am tiefen Weg 13
78166 Donaueschingen
☎ 0771 2129
mail@scherzinger-fensterbau.de
www.scherzinger-fensterbau.de

Schöttle GmbH
Fensterbau
Werner v. Siemens-Str. 15
78224 Singen
☎ 07731 8683 0
info@schoettle-fenster.de
www.schoettle-fenster.de

Stengele
Fensterbau
Hardstr. 7
78256 Steißlingen
☎ 07738 311
fensterbau.stengele@gmx.de

Stoll GmbH
Fenstertechnik
Daimlerstr. 8
79761 Waldshut-Tiengen
☎ 07741 2790
info@stollfenster.de
www.stollfenster.de

Weigand
Fenster & Fassadentechnik
Industriestr. 4
79807 Lottstetten
☎ 07745 919061
info@weigand-fenstertechnik.de
www.weigand-fenstertechnik.de

Wentz
Fensterbau
Grabenäckerstr. 80
78054 VS-Schwenningen
☎ 07720 33237
info@vs-glaserei.de
www.vs-glaserei.de

Wurst G. Fensterbau GmbH
Winterspürer Str. 17a
78333 Stockach
☎ 07771 91050
info@fensterbau-wurst.de
www.fensterbau-wurst.de

Maler- und Lackierer-Innung Hochrhein

Andries
Malerfachgeschäft
Bergöschinger Str. 14
79801 Hohentengen
☎ 07742 5794
0173 2776673
frank-andries@t-online.de

Berger
Malergeschäft
Breitestr. 16
79793 Wutöschingen-Schwerzen
☎ 07746 3478
roessleberger@yahoo.de

Bevilacqua & Di Bella GbR
Malerfachgeschäft
Am Kalvarienberg 8
79837 St. Blasien
☎ 07672 485878
gaetano007@web.de

Booz
Malerfachgeschäft
Gewerbestr. 11
79865 Grafenhausen
☎ 07748 5591 u. 5655
maler-booz@t-online.de

Borho GmbH
Malergeschäft
Werderstr. 32
79713 Bad Säckingen
☎ 07761 6156
maler-borho@t-online.de

Brauner
Malerfachgeschäft
Langenweg 9
79761 Waldshut-Tiengen
☎ 07751 2360
s-brauner@t-online.de

Breyer
Malerarbeiten
Neumattstr. 9
79761 Waldshut-Tiengen
☎ 07741 3444
info@breyer-malerarbeiten.de
www.breyer-malerarbeiten.de

Brockmann
Malerfachgeschäft
Riedstr. 16
79787 Lauchringen
☎ 07741 5210
decodomus-brockmann@t-online.de
www.maler-brockmann.de

Ebner
Malerfachgeschäft
Breiteweg 10a
79774 Albbruck-Birndorf
☎ 07753 5114
0171 7318 066
johannes-ebner@t-online.de

Eckert
Malerfachgeschäft
Unteralpfener Str. 1
79761 Waldshut-Oberalpfen
☎ 07755 8500
malereckert@online.de

Eckert
Malerfachgeschäft
Liftstr. 2
79737 Herrischried
☎ 07764 6210

Farben Eckert
Malerfachgeschäft
Sägestr. 6
79737 Herrischried
☎ 07764 1212
FarbenEckert@t-online.de

Frommherz GbR
Malerfachbetrieb
Dr. Jakob-Ebner-Weg 1
79774 Albbruck-Unteralpfen
☎ 07755 563
info@maler-frommherz.de
www.maler-frommherz.de

Gruhl
Malerfachgeschäft
Waldshuterstr. 2
79790 Küssaberg
☎ 07741 684600
maler-gruhl@x-dsl.eu
www.malerfachbetrieb-gruhl.de

Kaufmann,
Maler- u. Lackierer-meister
Marktplatz 26
79780 Stühlingen
☎ 07744 929445
info@malerbetrieb-kaufmann.de
www.malerbetrieb-kaufmann.de

Kollakowski
Malerwerkstätte
Heinrich-Laufenberg-Str.15
79725 Laufenburg
☎ 07763 5499
info@maler-k.de
www.maler-k.de

Krähenbühl
Malergeschäft-Bauaustrocknung
Daimlerstr. 29
79761 Waldshut-Tiengen
☎ 07741 3339
info@kraehenbuehl.de
www.Kraehenbuehl.de

Kromer GmbH
Malergeschäft
Schwarzwaldstr. 23
79777 Ühlingen-Birkendorf
☎ 07743 398
info@malerkromer.de
www.malerkromer.de

Kuttruff
Malerfachgeschäft
Alois Eckert Weg 9
79774 Albbruck-Buch
☎ 07753 2744
r.kuttruff@gmx.de

Langenbacher
Malerfachgeschäft
Siedlerweg 2
79879 Wutach-Lembach
☎ 07709 1234

Malerbetrieb GmbH
Andreas Eberle
Obere Wehrhaldener Str. 32
79737 Herrischried
☎ 07754 6783

Maier Raumgestaltung
Ihr Team vom Fach
Hartrichstr. 12
79730 Murg-Niederhof
☎ 07763 6108
info@maier-raumgestaltung.de
www.maier-raumgestaltung.de

Neubauer
Malerfachgeschäft
Im Bildstöckleweg35
79730 Murg
☎ 07763 1895
0171 7528374

Maler- und Lackierer-Innung Hochrhein

Przybylski
Malerfachgeschäft
Ostpreußenstr. 12
79761 Waldshut-Tiengen
☎ 07741 2022
0160 8417242
michael.przybylski@gmx.de
www.maler-przybylski.de

Reck
Malerfachgeschäft
Felsenauer Str. 8
79761 Waldshut-Tiengen
☎ 07751 2619
mail@maler-reck.de
www.maler-reck.de

Ricken OHG
Malerfachgeschäft
Allmendweg 4
79798 Jestetten
☎ 07745 7733
info@ricken-wohnidee.de
www.ricken-wohnidee.de

Rimmele GmbH
Malergeschäft
Daimlerstr. 14 a
79761 Waldshut-Tiengen
☎ 07741 606563
maler-rimmele@t-online.de
www.maler-rimmele.de

Saaler
Malerfachgeschäft
Albert-Rupp-Str. 13
79664 Wehr
☎ 07762 3664

Seiz
Malerfachgeschäft
Kapellenweg 7
79801 Hohentengen
☎ 07742 5765

Spitznagel
Malerfachgeschäft
Notburgastr. 10
79771 Klettgau-Bühl
☎ 07742 5432
berndspitznagel@gmx.de

Teufel
Malerfachgeschäft
Hauptstr. 17
79787 Lauchringen
☎ 07741 2590

Ulbrich
Malerfachgeschäft
Badstr. 29a
79761 Waldshut-Tiengen
☎ 07741 62827

vogtrenovationen.de
Boden-Wand-Fassade
Pfarrweg 2 a
79798 Jestetten-Altenburg
☎ 07745 8519 u. 5655
info@vogtrenovationen.de
www.vogtrenovationen.de

Wasmer
Malerfachgeschäft
Segeten 4
79733 Görwihl
☎ 07764 929600

Wechlin
Maler- u. Lackierermeister
Inselweg 2
79790 Küssaberg,
OT Rheinheim
☎ 07741 689406
0173 8759310
info@daniel-wechlin.de
www.daniel-wechlin.de

Wechlin
Maler- Lackierer-fachgeschäft
Döttingerstr. 19
79761 Waldshut-Tiengen
☎ 07751 3122
info@maler-wechlin.de
www.maler-wechlin.de

Weißenberger
Malerfachgeschäft
Im Langen 7
79771 Klettgau-Erzingen
☎ 07742 7428
info@klettgaumaler-weissenberger.de
www.klettgaumaler-weissenberger.de

Wenk
Malerfachgeschäft
Konradin-Kreutzer-Str. 3
79664 Wehr
☎ 07762 9406
malerwenk@freenet.de
www.maler-farben-wenk.de

Wintermantel
Malerfachgeschäft
Ringstr. 16
79790 Küssaberg-Ettikon
☎ 07741 1492 u. 670664

Maler Zimmermann
Dorfstr. 20
79774 Albbruck
☎ 07753 5160
info@maler-zimmermann.eu
www.maler-zimmermann.eu

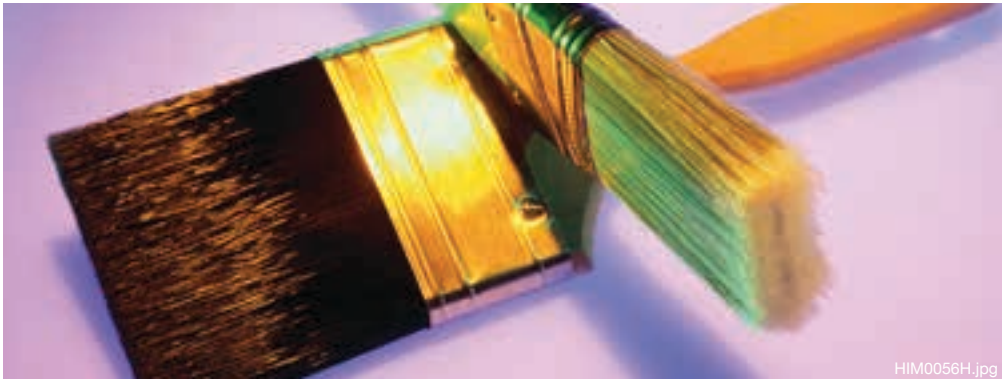

Malerbetrieb
Kollakowski
Kreativität aus Meisterhand

Steinmatt 9
79725 Laufenburg

Mobil.0171.753 99 53
Fon.0 77 63. 54 99

info@maler-k.de
www.maler-k.de

BREYER Malerarbeiten
Die Renovierer!
- seit 1970 -

Astrid Leitner
Malermeisterin

• Fassadenanstrich • Gerüstbau/-verleih
• Teppich- und PVC-Verlegung
• Hochdruckreinigung • Betonsanierung
• Wohnungsräumung und Komplettrenovierung

Postanschrift: Neumattstr. 9 · Werkstatt: Raiffeisenstr. 3
79761 WT-Tiengen · Tel. 07741 3444 · Fax 07741 66475
Mobil 0172 7020613 · breyer-malerarbeiten@yahoo.de

WALTER MUTTER
METALLTECHNIK

› Blechbearbeitung
› Laserschneiden
› Apparatebau

Walter Mutter Metalltechnik GmbH | Untere Mühlewiesen 4 | 79793 Wutöschingen-Degernau

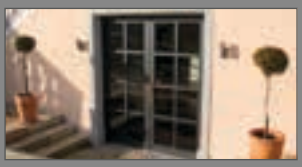
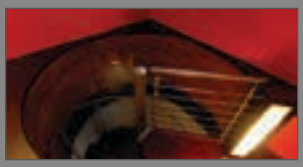

METALLBAU | STAHLBAU
thoma

D-79801 Hohentengen
Telefon 07742-1003
www.metallbau-thoma.de

Wir fertigen für Sie:
– *Betonschalungen*
– *Sonderkonstruktionen*
– *Förderung & Abfüllung*

ZEILFELDER
maschinenbau

Untere Riedäcker 5· 79790 Küssaberg
Telefon 07741 3121 · Fax 07741 7885
info@zeilfelder.com · www.zeilfelder.com

Egon Rudigier
METALLBAU

Burgweg 7
79809 Weilheim-Dietlingen
Telefon 07747 939690
Fax 07747 1314

E-Mail: egon.rudigier@t-online.de
Internet: www.metallbau-rudigier.de

Fotolia_MariusdeGraf

Meier

Meier & Söhne
Bauschlosserei GmbH
Meisterfachbetrieb seit 1893

- ***Schlosserarbeiten in Stahl/Edelstahl***
- ***Metallbau***
- ***Markisen***
- ***Garagentore***

Stettener Str. 4 · 79801 Hohentengen · Tel.: 07742 5784 · Fax: - 7697 · info@meierundsoehne.de · www.meierundsoehne.de

Metall-Innung Hochrhein

Bächle GmbH
Metallbau
Wiggenbergstr. 7
79787 Lauchringen
☎ 07741 687506
info@metallbau-baechle.de
www.metallbau-baechle.de

Barth
Metallgestaltung
Gewerbegebiet
Unter Greut 1
79790 Küssaberg
☎ 07741 62626
martin@barth-metalldesign.de
www.desingschmiede-barth.de

Baschnagel
Schwarzwälder Kunstschmiede
Lindenweg 5
79865 Grafenhausen
☎ 07748 5524
info@kunstschmied.com
www.kunstschmied.com

Blattert, Schmiedebetrieb u. Handel
Wutachstr. 8
79780 Stühlingen-Grimmelshofen
☎ 07744 791
HaraldBlattert@t-online.de

Boll
Schlosserei- Metallbau
Industriestr. 23
79793 Wutöschingen-Horheim
☎ 07746 928604
boll.breitenfeld@web.de

Döbele Stahlbau-Schlosserei GmbH
Im Hemmet 15
79664 Wehr
☎ 07762 4066
doebele-schlosserei@arcor.de
www.doebele-schlosserei.de

FAB GmbH
Fördertechnik und Anlagenbau
Daimlerstr. 9-11
79761 Waldshut-Tiengen
☎ 07741 9676 0
info@fab-anlagenbau.de
www.fab-anlagenbau.de

WFG Fräßle Maschinen Service
Rüßwihl 100
79733 Görwihl
☎ 07754 7648
j.fraessle@freenet.de

Fricker, Metallbau
Röte 28-30
79733 Görwihl
☎ 07754 245
fricker-metallbau@gmx.de

Gamp, Schlosserei
Waldshuter Str. 3-5
79725 Laufenburg
☎ 07763 7558
post@schlosserei-gamp.de
www.schlosserei-gamp.de

Fotolia_JeanettedDietl

Metall-Innung Hochrhein

Ganzmann GmbH
Metallbau
Höchenschwander Str. 1
79837 Häusern
☎ 07672 4321
mail@ganzmann.de
www.ganzmann.de

Gehri
Mechanikermeister
Gatterweg 20
79682 Todtmoos
☎ 07674 8669

Häring GmbH
Maschinenbau
Industriestr. 4
79802 Dettighofen
☎ 07742 1035
info@haeringonline.de
www.haeringonline.de

Hupfer GmbH
Mechanikerbetrieb
Bundesstr. 14
79787 Lauchringen
☎ 07741 3289
service@hupfer-fahrradladen.de
www.hupfer-fahrradladen.de

Kaiser GmbH
Werkzeugbau
Industriestr. 7
79787 Lauchringen
☎ 07741 9221 0
info@kaiser-tech.de
www.kaiser-tech.de

Kech, Metallbau
Steinasstr. 14
79780 Stühlingen-Bettmaringen
☎ 07743 406
info@metallbau-kech.de
www.metallbau-kech.de

Kirner, Kunst- und Bauschlosserei
Florianstr. 8
79862 Höchenschwand
☎ 07672 4957
info@windrose.de
www.wetterhexen.de

Kownatzki GmbH & Co. KG
Zahnrad- und Getriebefabrik
Weckstr. 19
79664 Wehr-Öflingen
☎ 07761 9288 0
info@kownatzki.de
www.kownatzki.de

Kraus
Maschinenbau + Umwelttechnik
Hauptstr. 43
79777 Ühlingen-Birkendorf
☎ 07743 348
kraus-umwelttechnik@t-online.de
www.kraus-umwelttechnik.de

Litschmann GmbH
Stahlbau-Brückenbau
Im Sulzfeld 12
79780 Stühlingen
☎ 07744 9206 0
w.buettner@litschmann.de
www.litschmann.de

Meier + Söhne GmbH
Bauschlosserei
Stettener Str. 4
79801 Hohentengen
☎ 07742 5784
info@meierundsoehne.de
www.meierundsoehne.de

Meusburger
Schlossermeister
Oswaldstr. 2
79801 Hohentengen-Lienheim
☎ 07742 1304 u. 3331

Mutter GmbH
Metalltechnik
Untere Mühlwiesen 4
79793 Wutöschingen-Degernau
☎ 07746 2114
mutter-metalltechnik@t-online.de
www.mutter-metalltechnik.com

Neumaier
Schmiedemeister
Am Klosterweiher 10
79875 Dachsberg,
OT Horbach
☎ 07672 763

Preiser
Metallbau GdbR
Trottenweg 2
79793 Wutöschingen
☎ 07746 5277
manfred@
metallbau-preiser.de
www.metallbau-preiser.de

Rudigier
Schlossermeister
Burgweg 7
79809 Weilheim-Dietlingen
☎ 07747 939690
egon.rudigier@t-online.de
www.metallbau-rudigier.de

Thoma
Metallbau
Industriestr. 6
79801 Hohentengen
☎ 07742 1003
info@metallbau-thoma.de
www.metallbau-thoma.de

Tröndle
Schlosserei -
Metallbau
Döttinger Str. 11
79761 Waldshut-Tiengen
☎ 07751 910445

Ücker
Schlosser-u.
Schmiedemeister
Willaringen 33
79736 Rickenbach
☎ 07765 91210 u. 327

Wehrle
Metallbau
Schmiedstr. 4
79790 Küssaberg 2
☎ 07741 686179
info@stephan-wehrle.de
www.stephan-wehrle.de

Zachmann
Schlosserei
Äuleweg 2
79761 Waldshut-Tiengen
☎ 07751 3588
mail@schlosserei-
zachmann.de
www.schlosserei-
zachmann.de

Zeilfelder GmbH
Maschinenbau
Untere Riedäcker 5
79790 Küssaberg-Ettikon
☎ 07741 3121
info@zeilfelder.com
www.zeilfelder.com

ZIFO GmbH
Rolladen-Sonnen-
schutz-Tortechnik
Lindenstr. 26
79713 Bad Säckingen
☎ 07761 7348
info@zifo.de
www.zifo.de

Zipfler GmbH
Metallbau-Garagen-
tore-Rollladen
-Sonnenschutz
Am Buchenrain 22
79713 Bad Säckingen
☎ 07761 6026
info@zipfler.de
www.zipfler.de

Gebr. Zuber
Maschinenbau
Döttinger Str. 13
79761 Waldshut-Tiengen
☎ 07751 8738 0
zuber.maschinenbau
@t-online.de
www.zubermaschinenbau.de

Wir setzen Ihre Maschine in Stand

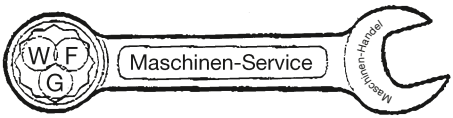

Handwerksmeisterbetrieb
WFG Fräßle Maschinenservice LTD
Rüßwihl 100 · 79733 Görwihl
Tel. 07754 7648 · Fax 07754 1394
j.fraessle@freenet.de

Andreas Boll

- Schlosserei
- Metallbau
- Edelstahlverarbeitung

Industriestr. 23 • **79793 Wutöschingen-Horheim**
Telefon 07746 928604 • Telefax 07746 928607
E-Mail: boll.breitenfeld@web.de

Raumausstatter-Innung Waldshut-Bad Säckingen

Dannenberger
Raumausstattung
Schachenbühlstr. 15
79737 Herrischried
☎ 07764 335
raumausstattung.dannenberger@t-online.de

Fechtig Fritz
Raumausstattung
Propsteistr. 5
79777 Ühlingen-Riedern
☎ 07743 658 u. 1256
fechtig-raumausstattung@t-online.de
www.fechtig-raumausstattung.de

Fechtig GmbH
Raumausstattung
Schwarzwaldstr. 39
79777 Ühlingen-Birkendorf
☎ 07743 332
info@raumausstattung-fechtig.de
www.raumausstattung-fechtig.de

Fechtig
Raumausstattung
Grimmstr. 10
79848 Wellendingen
☎ 07703 296
norbert.fechtig@t-online.de
www.raumausstattung-fechtig.de

Heidt GmbH
Raumausstattung
Schnötring 3 a
79804 Dogern
☎ 07751 7550
info@heidt-raumausstattung.de
www.heidt-raumausstattung.de

Jehle
Raumausstattung
Bundesstr. 16
79787 Lauchringen
☎ 07741 3297
jehle-franz@web.de

Kästner GbR
Sattlerei-Polsterei
Allmendgrütt 3
79713 Bad Säckingen
☎ 07761 9990734
info@sattlerei-kaestner.de
www.sattlerei-kaestner.de

Maier & Söhne GmbH
Raumausstattung
Kaiserstr. 79
79761 Waldshut-Tiengen
☎ 07751 3459
maier@maier-soehne.de
www.maier-soehne.de

Pfähler
Raumausstattung
Hauptstr. 29
79801 Hohentengen
☎ 07742 5733
info@pfaehler-design.de
www.pfaehler-design.de

Rueb
Raumausstattung
Hauptstr. 14
79725 Laufenburg
☎ 07763 7935
barbara.rueb@web.de

Raumausstattung Gutmann
Rheinbrückstr. 6
79713 Bad Säckingen
☎ 07761 2023
info@gutmann-home.de
www.gutmann-home.de

Seidler
Raumausstattung
Schaffhauser Str. 21
79865 Grafenhausen
☎ 07748 232
info@seidler-home.de
www.seidler-raumausstattung.de

Simmel GmbH
Lederwaren - Raumausstattung
Hauptstr. 38
79761 Waldshut-Tiengen
☎ 07741 2442
mail@simmel-gerd.de
www.simmel-tiengen.de

Würth
Raumausstattung
Hallauer Str. 4
79780 Stühlingen
☎ 07744 353

raum + ausstattung
Dannenberger
Raumausstattermeister
Parkettlegermeister

- Bodenbeläge
- Parkett
- Gardinen
- Markisen
- Rollladen
- Polsterarbeiten
- Insektenschutz
- Sonnenschutz
- Tapezier + Malerarbeiten

Schachenbühlstraße 15
79737 Herrischried

Telefon: 07764 335
Mobil: 0170 5621066
Fax: 07764 6490

www.rolf-dannenberger.de

E-Mail: raumausstattung.dannenberger@t-online.de

Sachverstand aus Meisterhand

HEIDT

Wir gestalten Ihre Räume

■ Sonnenschutztechnik ■ Gardinen ■ Bodenbeläge

Ausgezeichnete Fachkompetenz durch unsere Spezialisten
Heidt Raumausstattung GmbH · Dogern · Schnötring 3a · Telefon 07751 7550
www.heidt-raumausstattung.de

Bodenbeläge - Polsterwerkstatt - Gardinen - Insektenschutz - Sonnenschutz - Tapeten

Raumausstattung Seidler

Schaffhauser Str. 21
79865 Grafenhausen

Tel. 07748 - 232
Fax:07748-5654

www.seidler-home.de

Fotolia_Digitalpress

Innung für Sanitär- und Heizungstechnik Waldshut-Bad Säckingen

Albrecht
Blechnerei-Sanitär
Hauptstr. 7
79793 Wutöschingen
☎ 07746 928611

Albrecht
Sanitär-Blechnerei
Lindenstr. 2
79761 Waldshut-Tiengen
☎ 07741 1676
sanitaer-albrecht@t-online.de
www.sanitaer-albrecht.de

Badenova AG & Co.KG
Service-Center Waldshut
Bismarckstr. 18
79761 Waldshut-Tiengen
☎ 07751 88040
www.badenova.de

Bär
Baublechnerei - Sanitär
Kolpingstr. 7
79787 Lauchringen
☎ 07741 3257
info@baer-sanitaer-baublechnerei.de
www.baer-sanitaer-baublechnerei.de

Beck
Sanitär-Heizung-Blechnerei
Gewerbestr. 14
79777 Ühlingen-Birkendorf
☎ 07743 460

Berger
Baublechnerei - Flachdachabdichtungen
Attlisberg 4
79862 Höchenschwand
☎ 07755 373
berger-baublechnerei@web.de
www.berger-baublechnerei.de

Binkert GmbH
Heizungs-, Lüftungs- und Sanitärtechnik
Am Riedbach 3
79774 Albbruck-Birndorf
☎ 07753 9210 0
mail@binkert.de
www.binkert.de

Böhler
Heizung, Solar- und Sanitärtechnik
Bahnhofstr. 10 A
79780 Stühlingen
☎ 07744 933783
Heizungsbauboehler@t-online.de

Böhler
Heizungstechnik
Landstr. 38
79777 Ühlingen-Berau
☎ 07747 586
kontakt@heizungstechnik-boehler.de
www.heizungstechnik-boehler.de

Buck
Sanitär-Blechnerei
Hauensteinstr. 8
79713 Bad Säckingen
☎ 07761 7397
tabuck@t-online.de
www.buck.sanitaer.de

Bürck
Installateur- u. Heizungsbauermeister
Orchideenplatz 2
79790 Küssaberg
☎ 07742 96882

Solarenergiezentrum-Hochrhein Stefan Drayer GmbH
Küssnacher Str. 13
79801 Hohentengen-Lienheim
☎ 07742 5324
info@solarenergiezentrum-hochrhein.de
www.solarenergiezentrum-hochrhein.de

Ebi
Sanitärtechnik
Albsteg 3
79774 Albbruck-Schachen
☎ 07753 667
ebi-sanitaer-schachen@gmx.de

Ebner
Sanitär-Heizung-Blechnerei
Kirchstr. 15
79875 Dachsberg,
OT Hierbach.
☎ 07755 8892
l.ebner@t-online.de
www.ebner-sanitär-heizung.de

Ebner
Sanitärtechnik
Dorfstr. 7
79875 Dachsberg,
OT Wolpadingen
☎ 07755 8452
0174 253669
info@ebner-haustechnik.de
www.ebner-haustechnik.de

Ebner
Sanitärtechnik-Baublechnerei
Rosenweg 23
79809 Nöggenschwiel
☎ 07755 8917

Eckert
Heizung-Sanitär
Oberwihl 134
79733 Görwihl
☎ 07754 1338
info@eckert-oberwihl.de

Gantert
Heizungsservice
Am Burgrain 5
79848 Bonndorf-Dillendorf
☎ 07703 7533
lothar.gantert@t-online.de
www.heizungsservice-gantert.de

Gatti
Sanitärtechnik
Signauer Schachen 4
79865 Grafenhausen
☎ 07748 1207
josef-gatti@t-online.de
www.sanitaer-gatti.de

Gehring Sanitärtechnik GmbH
Steinastr. 55
79780 Stühlingen-Bettmaringen
☎ 07743 1529
info@gehring-sanitaertechnik.de
www.gehring-sanitaertechnik.de

Hauser GmbH
Bad-Heizung-Blechnerei
Hohentwielstr. 3
79798 Jestetten
☎ 07745 92070
info@hauser-jestetten.de
www.hauser-jestetten.de

Heise
Sanitär-u.
Heizungstechnik
Hermann-Simon-Str. 13
79761 Waldshut-Tiengen
☎ 07741 3346
heise-heizungsbau@arcor.de

Hierholzer Energie-spartechnik GmbH
Etzwihler Str. 1
79774 Albbruck
☎ 07753 1777
info@hierholzer-gmbh.de
www.hierholzer-gmbh.de

Hilpert Bernhard
Heizungsbau
Steinatalstr. 20
79761 Waldshut-Tiengen,
OT Detzeln
☎ 07741 3887
info@heizung-hilpert.de

Hilpert
Heizung-
Sanitär-Solar
Ortsstr. 16
79761 Waldshut-Gaiß
☎ 07751 910404
info@hilpert-gaiss.de
www.hilpert-gaiss.de

Höfler
Heizungsbau
Raimundhof
79809 Weilheim-
Brunnadern
☎ 07755 606
hoefler-heizungsbau
@t-online.de
www.hoefler-heizungsbau.de

Indlekofer
Sanitär-Blechnerei
GmbH
Wiesenstr. 2
79771 Klettgau-Erzingen
☎ 07742 4603 u. 4033

Jäger
Sanitärtechnik
Schaffhauser Str. 33
79865 Grafenhausen
☎ 07748 247

Jost
Blechnerei
Enkendorfstr. 55
79664 Wehr
☎ 07762 2835

Kaiser
Blechnerei-Sanitär-
Heizung
Vorderdorfstr. 4
79837 Menzenschwand
☎ 07675 475
herbert@shk-kaiser.de
www.shk-kaiser.de

Kaiser GmbH
Sanitär- u.
Heizungstechnik
Rheinstr. 8-10
79761 Waldshut-Tiengen
☎ 07751 91989 0
kaiser-waldshut@t-online.de
www.sanitaer-kaiser.de

Keller
Sanitärtechnik
Blumegger Str. 2
79879 Wutach-Ewattingen
☎ 07709 1039

Knapp
Heizung-
Lüftung-Klima
Eschbacher Str. 2
79804 Dogern
☎ 07751 5441
heizungsbau-knapp
@t-online.de
www.knappheizungsbau.de

Kohlbrenner Bäder
Flachdach,
Blechnerei
Im Schaffeld 7
79736 Rickenbach
☎ 07765 8661

Kolofrat GmbH
Sanitär-Heizung-Blech-
nerei-Flachdach
Flienkenstr. 7
79664 Wehr
☎ 07762 53000
info@kolofrat.de
www.kolofrat.de

**Leber Sanitär
GmbH & Co.KG**
Sanitär-Blechnerei
Schopfheimer Str. 6
79664 Wehr
☎ 07762 9259
leber.sanitaer@t-online.de
www.leber-wehr.de

**Lüber Bad
& Heizung GmbH**
Friedhofstr. 12
79837 St. Blasien
☎ 07672 2623
lueber@lueber-online.de

Maier GmbH
Sanitär- u. Heizungs-
technik
Luise-Bauer-Str. 65
79725 Laufenburg
☎ 07763 9294 0
a.maier@maier-sanitaer.de
www.maier-sanitaer.de

**Matt
Der Meisterbetrieb**
Sanitär-Heizung-
Blechnerei
Viehmarktstr. 2a
79848 Bonndorf
☎ 07703 8962
alexmatt@gmx.net

Mesam GmbH
Sanitär-u. Heizungs-
technik
Aispergweg 2
79809 Weilheim-Bannholz
☎ 07755 91033
info@mesam.de
www.mesam.de

**Pankratz
Service GmbH**
Sanitär-
Heizungstechnik
Liftstr. 41
79737 Herrischried
☎ 07764 294
info@pankratz-
haustechnik.de
www.pankratz-haustechnik.de

Peter
Sanitärtechnik
Kirchstr. 14
79774 Albbruck
☎ 07753 5683

Rogg
Blechnerei
Im Letten 10
79848 Bonndorf
☎ 07703 8662

Saniver
Gas-Wasser-
Installateurmeister
Nägel 15
79771 Klettgau-Rechberg
☎ 07742 928621
info@saniver.de
www.saniver.de

Schaaf
Sanitär- und
Heizungstechnik
Schaffhauser Str. 44
79713 Bad Säckingen
☎ 07761 8713

Innung für Sanitär- und Heizungstechnik Waldshut-Bad Säckingen

Schäuble
Solar-Heizung-Sanitär
Murgtalstr. 28
79736 Rickenbach-Hottingen
☎ 07765 919702
info@manfred-schaeuble.de
www.manfred-schaeuble.de

Schilling Sanitärtechnik GmbH
Im Unteren Tal 1
79761 Waldshut-Tiengen
☎ 07751 4098
info@schilling-wt.de
www.schilling-wt.de

Schindler Haustechnik
Bühlmattstr. 16
79730 Murg
☎ 07763 802125
angelusschindler@t-online.de

Schlachter
Haustechnik-Sandler-Solartechnik
Wickartsmühle 8
79736 Rickenbach
☎ 07765 8110
HWSchlachter.
Haustechnik@t-online.de

Schmidt Gerold & Klesse GmbH & Co.KG
Sanitärtechnik
Todtmooser Str. 91
79872 Bernau
☎ 07675 387
klesse@schmidt-klesse.de
www.schmidt-klesse.de

Schmidt GmbH
Sanitär-Blechnerei-Heizung
St. Johann-Weg 1
79872 Bernau
☎ 07675 908880

Schneider & Sohn GmbH
Sanitärtechnik und Blechnerei
Baseler Str. 14
79761 Waldshut-Tiengen
☎ 07751 2125
info@schneider-sohn.de
www.schneider-sohn.de

Schöppl
MS Haus Technik
Blechnerei-Installation
Brandenburgerstr. 16
79761 Waldshut-Tiengen
☎ 07741 2691
u. 670669
ms_haustechnik@t-online.de

Schrieder
Blechnerei
Niederwihl 51A
79733 Görwihl
☎ 07754 919848
Schrieders@t-online.de
www.schrieder.de

Schwander
Sanitär-Heizungs-technik u. Spenglerei
Basler Str. 39
79713 Bad Säckingen
☎ 07761 9263433
0152 287131 83
martin.schwander@online.de

Stadtwerke Waldshut-Tiengen GmbH
Von-Opel-Str. 8
79761 Waldshut-Tiengen
☎ 07741 833631
f.ebner@stadtwerke-wt.de
www.stadtwerke-wt.de

Stärk
Sanitärtechnik
Mühleweg 1
79787 Lauchringen
☎ 07741 3242
staerk-sanitaer@t-online.de

Strittmatter
Wasser u. Wärme GmbH
Bohlhofstr. 1
79793 Wutöschingen-Schwerzen
☎ 07746 5609
info@strittmatter-wasser-waerme.de
www.strittmatter-wasser-waerme.de

Strittmatter GmbH
Blechnerei-Sanitär
Marktplatz 4
79733 Görwihl
☎ 07754 295

Sutter
Heizungsbau
Küssnacher Straße 1
79801 Hohentengen-Lienheim
☎ 07742 1634
paul.sutter@t-online.de

TOP Service
Heizung-Sanitär GmbH
Rathausstr. 10
79761 Waldshut-Tiengen, OT Gurtweil
☎ 07741 5842
TOP-Service_Gurtweil @t-online.de
www.topservice-online.de

Tröndle
Haustechnik GmbH
Lenzburger Str. 1
79761 Waldshut-Tiengen
☎ 07751 910146
mail@troendle-haustechnik.de
www.troendle-haustechnik.de

Tröndle GmbH
Sanitär-Baublechnerei
Behaghelweg 5a
79780 Stühlingen
☎ 07744 859
sanitaer-troendle-gmbh @t-online.de

Wasmer Haustechnik GmbH
Heizung-Sanitär -Blechnerei
Strittmatt 93
79733 Görwihl-Strittmatt
☎ 07754 7220
wasmer-haustechnik @t-online.de
www.wasmer-haustechnik.de

Wehrle
Sanitärtechnik
Küssaburgstr. 19
79801 Bergöschingen
☎ 07742 1894

Zimmermann GmbH
Heizung-Sanitär GmbH
Poststr. 5
79862 Höchenschwand
☎ 07672 674
info@heizung-sanitaer-zimmermann.de
www.heizung-sanitaer-zimmermann.de

2 + 1 Heizung und Sanitär GmbH
Breitmattstr. 28
79664 Wehr
☎ 07762 9426
info@die2plus1gmbh.de

Werner Schlachter – Haustechnik

Wickartsmühle 8 · 79736 Rickenbach
Tel.: 07765 8110 · Fax 07765 919913
HWSchlachter.Haustechnik@t-online.de

Vormeco

Karl Stärk
Sanitärtechnik
Heizungstechnik

Gas- und Wasser-Installateurmeister

- Neubau
- Umbau
- Renovierung
- Zertifiziert für barrierefreie Bäder

Stark im Service!

Mühleweg 1
79787 Lauchringen
Telefon 07741 3242
Fax 07741 3142
staerk-sanitaer@t-online.de

Schwander
Sanitär • Spenglerei

- Spenglerei · Sanitär · Heizung
- Flachdachabdichtung · Fassaden
- Badsanierung · Solaranlagen

Basler Str. 39 · 79713 Bad Säckingen · Tel: 0 77 61 - 926 34 33 · mobil: 0 152 - 287 13 183

Schilling.
Bäder und Komfort

Sanitärtechnik • Blechnerarbeiten • Heizung • Gasinstallation
Solaranlagen • 24 Stunden Service • Wartung und Sanierung

Im Unteren Tal 1 • 79761 Waldshut • Tel: 07751 - 40 98 • Fax: 07751 - 77 57
Kunden-Service: 0173 - 9327711 • info@schilling-wt.de • www.schilling-wt.de

Bad - Heizung - Blechnerei
HAUSER GmbH
www.hauser-jestetten.de
79798 Jestetten
Hohentwielstr. 3
Tel. 0049 (0)7745 9 20 70

Blechnerei
Schneider + Sohn
Sanitärtechnik
Beratung und Verkauf
Badplanung und Installation
Blechnerarbeiten
Gas- und Wasserinstallationen
Baseler-Straße 14 · 79761 Waldshut-Tiengen
Telefon 07751 2125 · Telefax 07751 44 19
info@schneider-sohn.de
www.schneider-sohn.de

Wir sind für Sie da!
Solartechnik
Heiztechnik
Klimatechnik
Bad-Design
Renovierung & Sanierung
Notfall-Service
Troendle
HAUSTECHNIK
Lenzburger Str. 1 · 79761 Waldshut-Tiengen · Telefon 07751 910146
Telefax 07751 910148 · www.troendle-haustechnik.de

totallokal | Weitere Informationen finden Sie unter: www.total-lokal.de

saniver
SANITÄR | HEIZUNG | SOLAR

Bautrocknung
Sanitär-Heizung
Solartechnik
Reparaturen
Kundendienst
Service rund ums Bad

Walter Seidel
Gas-Wasser-Installateurmeister

Privat Nägel 15 | 79771 Rechberg | Werkstatt Fabrikstr. 10 | 79771 Erzingen
Telefon 07742 92 86 21 | Telefax 07742 92 86 27 | Mobil 0179 760 55 05
walter_seidel@freenet.de | www.saniver.de

EDGAR MESAM Dipl. Ing. FH
Sanitär
Heizung
Blechnerei
Solartechnik

Edgar Mesam GmbH - Aispergweg 2 - 79809 Weilheim-Bannholz
Tel. 07755/91033 - Fax 07755/91034 - www.mesam.de - info@mesam.de

BÄDERAUSSTELLUNG & FACHMARKT

Schreiner-Innung Waldshut

Baumgartner
Schreinerei-
Bestattungen
Kirchstr. 16
79733 Görwihl
☎ 07754 1280

BAUR Wohn
Faszination GmbH
Tiefenhäusern 2
79862 Höchenschwand
☎ 07755 9393 0
info@baur-
wohnfaszination.de
www.baur-
wohnfaszination.de

Bergmann
Schreinerei
Hauptstr. 28
79790 Küssaberg-
Kadelburg
☎ 07741 2990
info@schreinerei-
bergmann.de
www.schreinerei-
bergmann.de

Bernauer
Fensterbau
Höhenstr. 22
79777 Ühlingen-Birkendorf,
OT Brenden
☎ 07747 272
info@fensterbau-bernauer.de
www.fensterbau-bernauer.de

Ebner
Schreinerei
Rotzler Str. 58
79725 Laufenburg-Rotzel
☎ 07763 7362
schreinerei.ebner@t-online.de

Eckert
Schreinerei
Grunholzerstr. 19
79725 Laufenburg
☎ 07763 7719

Exligno GmbH
Fachbetrieb für
schöner Wohnen
und Arbeiten
Hauptstr. 27
79793 Wutöschingen
☎ 07746 5243
info@exligno.info
www.exligno.info

Frey
Schreinerei
Breitmattstr. 11
79664 Wehr
☎ 07762 9542
info@schreiner-frey.de
www.schreiner-frey.de

Fröhle
Schreinerei
Bahnhofplatz 5
79664 Wehr
☎ 07762 9248
schreinerei.froehle
@t-online.de

Gänswein
Schreinerei
Gewerbestr. 38
79777 Ühlingen-Birkendorf
☎ 07743 420
schreinerei@gaenswein.de
www.die-
treppenschreinerei.de

Gantert
Schreinerbetrieb
Waldshuter Str. 19
79805 Eggingen
☎ 07746 5744
schreinerei-gantert
@t-online.de

Gässler
Schreinerei-
Fensterbau
Albbrucker Str. 4
79774 Albbruck-Schachen
☎ 07753 5266
gaessler-fenster@t-online.de
www.gaessler-fenster.de

Geng
Schreinerei
Allmendstr. 33
79848 Bonndorf
☎ 07703 8033
gernotgeng@t-online.de

Geng
Schreinerei
Rebweg 2
79787 Lauchringen
☎ 07741 2638
reiner.geng
@schreinerei-geng.de
www.schreinerei-geng.de

Griesser
Schreinerei
Küssabergstr. 23
79771 Klettgau-Geißlingen
☎ 07742 6451 u. 7733
info@griesser-schreinerei.de
www.griesser-schreinerei.de

Möbel Gromann
Denkmalstr. 16
79777 Ühlingen-Birkendorf,
OT Riedern
☎ 07743 265
moebel.gromann@online.de
www.moebel-gromann.de

Harsch
Schreinerei
Sägestr. 23
79737 Herrischried
☎ 07764 6172

Schreinerei Heer
Inh. Lothar Heer
Denkmalstr. 16
79777 Ühlingen-Birkendorf,
OT Riedern
☎ 07743 9339250
schreinerei-heer
@t-online.de
www.schreinerei-heer.de

Hilpert GmbH & Co.Kg
Möbelwerkstätte +
Innenausbau
Bergstr. 15
79809 Weilheim
☎ 07741 91880
j.hilpert@schreinerei-
hilpert.de
www.schreinerei-hilpert.de

Homlicher
Schreinerei-Küchen-
Möbel
Industriestr. 22
79807 Lottstetten
☎ 07745 92390
info@homlicher.de
www.homlicher.de

Hotz
Schreinerei
Stühlingerstr. 19
79805 Eggingen
☎ 07746 91222
hotz@kuechen.de
www.schreinerei-hotz.de

Huber
Schreinerei
Panoramastr. 26
79862 Höchenschwand
☎ 07672 1490
huber-schreinerei
@t-online.de
www.schreinerei-
fensterbau-huber.de

holz & formen
Johannes Huber
Schreinerei
Schwärze 3
79733 Görwihl
☎ 07754 204
johannes@holz-und-
formen-huber.de
www.holz-und-
formen-huber.de

Ips
Schreinerei
Rathausring 5
79790 Küssaberg-
Rheinheim
☎ 07741 3325
kontakt@schreiner-ips.de
www.schreiner-ips.de

Isele
Schreinerei-
Glaserei
Waldeckerstr. 4
79761 Waldshut-Tiengen
☎ 07751 3412
isele@schreinerei-isele.de
www.schreinerei-isele.de

Isele GmbH
Schreinerbetrieb
Ehrenbachstr. 11
79780 Stühlingen-Weizen
☎ 07744 5027
info@isele-gmbh.de
www.isele-gmbh.de

Jäger
Schreinerei
Krenkingen 39
79761 Waldshut-Tiengen
☎ 07741 64636
info@schreinerei-jaeger.de
www.schreinerei-jaeger.de

Keller GmbH
Schreinerei
Willaringen Nr. 8
79736 Rickenbach
☎ 07765 91140
schreinerei-keller-gmbh
@t-online.de

Kramer
Schreinerei
Grünwiesen 4
79805 Eggingen
☎ 07746 91258
hubertkramer@t-online.de
www.kramer-schreinerei.de

Krause
Schreinerei
Niedingen 8
79837 St. Blasien
☎ 07672 1580
info@schreinerei-krause.de
www.schreinerei-krause.de

Saunabau Döbele
Schreineremeister
Am Bahndamm 3
79730 Murg
☎ 07763 92050
info@saunabaudoebele.de
www.saunabau-doebele.de

Lais Möbel
Schreinermeister
Rathausstr. 9
79872 Bernau
☎ 07675 922030
info@lais-moebel.de
www.lais-moebel.de

Lauber
Möbelwerkstätte e.K.
Inh. M. Lauber
Luise-Bauer-Str. 48
79725 Laufenburg
☎ 07763 7107
hubert-lauber
@t-online.de

Lauber
Schreinerei
Landstr. 2
79730 Murg-Hänner
☎ 07763 6936
schreinerei-lauber
@t-online.de

Leber
Schreinerei-Möbel-
Innenausbau
Hofmannstr. 10
79875 Dachsberg,
OT Finsterlingen
☎ 07755 8980
info@schreiner-leber.de
www.schreiner-leber.de

Limberger
Schreinerei
Talhöfe 3
79777 Ühlingen-Birkendorf
☎ 07743 311

Lüttin Xaver Gmbh
Schreinerei
Rüßwihl 81
79733 Görwihl
☎ 07754 298
info@xluettin.de
www.xluettin.de

Maier + Langecker
Innenausbau
Albtalstr. 20
79837 St.Blasien
☎ 07672 4264
info@maier-
langecker.de
www.maier-
langecker.de

Mattern GmbH
Schreinerei-
Bestattungen
Kirchstr. 5
79774 Albbruck
☎ 07753 5267
info@schreinerei-
mattern.com
www.schreinerei-
mattern.com

Meroth
Schreinerei
Öflinger Str. 119
79664 Wehr
☎ 07762 51585
info@schreinerei-meroth.de
www.schreinerei-meroth.de

Mutter
Schreinerei
Stiegstr. 4
79774 Albbruck-
Unteralpfen
☎ 07755 8814
mutter.fritz@web.de

Nussbaumer
Schreinerei
Etzwihlerstr. 12
79774 Albbruck-Buch
☎ 07753 683
nussbaumer@allefenster.de
www.nussbaumer-fenster.de

Rössler
Schreinerei
Hauptstr. 79
79787 Lauchringen
☎ 07741 670875
info@m-roessler.de
www.m-roessler.de

Ruf
Schreinerei
Döttinger Str. 16
79761 Waldshut-Tiengen
☎ 07751 4564
ruf.schneider@t-online.de

Schaefer
Bau-Möbel
Schreinerei-
Innenausbau
Hauensteinstr. 3
79713 Bad Säckingen
☎ 07761 7451
info@schaefer-
schreinerei.com

Schiessel
Schreinerei
Degernauer Str. 10
79771 Klettgau
☎ 07742 7516
info@schiessel-schreinerei.de
www.schiessel-schreinerei.de

Ibacher Hochtalmöbel
Schreinermeister
Oberibach 54 a
79837 Ibach
☎ 07672 90450
info@ibacher-
hochtalmoebel.de

Schreiner-Innung Waldshut

Schmidle
Schreinerei-
Innenausbau
Am Bahndamm 3
79730 Murg
☎ 07763 923910
info@schreinerei-schmidle.de
www.schreinerei-schmidle.de

Schmidt
Schreinerei
Strittmatt 102
79733 Goerwihl
☎ 07754 7766
info@moebelwerkstaette.
schmidt.de
www.moebelwerkstaette.
schmidt.de

Schneider
Schreinerei
Zechenwihlstr. 23
79730 Murg-Niederhof
☎ 07763 6761
geoegschneider@tele2.de

Simon
Schreinerei
Wehrer Landstr. 5
79682 Todtmoos
☎ 07674 8286
msimon@t-online.de

Spitz
Schreinerei
Todtmooser Str. 47
79872 Bernau-Innerlehen
☎ 07675 438

Stoll
Schreinerei
Herrenstr. 12
79771 Klettgau-Grießen
☎ 07742 5234
schreiner-stoll@online.de
www.schreiner-stoll.de

Storz
Schreinerei
Friedrichstr. 46
79713 Bad Säckingen
☎ 07761 7382
gerhardstorz@web.de
www.schreinerei-storz.de

Stritt GdBR
Schreinerei
Bergstr. 4
79848 Bonndorf
☎ 07703 245
info@schreinerei-stritt.de
www.schreinerei-stritt.de

Strittmatter
Schreinerei
Haus 25 AICHEN
79761 Waldshut-Tiengen
☎ 07747 1373
johannesstrittmatter
@t-online.de
www.schreinerei-
strittmatter.de

Strittmatter
Schreinerei
Lindenstr. 12
79713 Bad Säckingen
☎ 07761 999818
info@holztraeumereien.de
www.holztraeumereien.de

Sutter
Massivholz
Möbelschreinerei
Dorfstr. 46
79807 Lottstetten-Nack
☎ 07745 7108

Tomasi
Schreinerei
Rudolf-Diesel-Str. 12
79761 Waldshut-Tiengen
☎ 07741 92270
mail@tomasi-schreinerei.de
www.tomasi-schreinerei.de

Villinger
Schreinerei
Mühlenstieg 10
79837 Häusern
☎ 07672 549
info@schreinerei-villinger.de
www.schreinerei-villinger.de

Vogt
Schreinerei
Lindenplatz 5 A
79777 Ühlingen-Birkendorf
☎ 07743 312

Winkler
Schreinerei-
Innenausbau
Dr. Rudolf-Eberle-St. 40
79774 Albbruck
☎ 07753 5405
www.innenausbau-
winkler.de

Manfred Ebner
Rotzler Straße 58
79725 Laufenburg-Rotzel
Tel. 07763 7362 | Fax 07763 1220
E-Mail: schreiner.ebner@t-online.de

Türen | Küchen | Badmöbel
Reparaturen | Möbel nach Maß
Decken und Wandverkleidung
Schreinerei | Innenausbau
und mehr ...

Schreinerei - Fensterbau
Innenausbau - Sägewerk

Gerold Jäger
Krenkingen 39 · 79761 Waldshut-Tiengen
Tel. 0 77 41/ 6 46 36 · Fax 0 77 41/ 6 51 69
info@schreinerei-jaeger.de · www.schreinerei-jaeger.de

Fotolia_joern buchheim

- Holzfenster
- Holz-Alu-Fenster
- Wintergärten
- Möbel nach Maß
- Haustüren

Xaver Lüttin GmbH
Schreinerei – Fensterbau
Rüsswihl 81· 79733 Görwihl · **Telefon 07754 298**
Fax 07754 416 · info@xluettin.de · **www.xluettin.de**

HUBER SCHREINEREI INNENAUSBAU QUALITÄTSFENSTER

Möbel und Küchen
nach Ihren Wünschen

Holz-/Holz-Alufenster
Kunststoff-Fenster
Haustüren
Einbruchhemmung

Brandschutztüren
Sonnenschutzsysteme
Insektenschutzgitter

Schreinerei Huber
Bernd Huber

Panoramastr. 26
79862 Höchenschwand

Tel. 07672 1490
Fax 07672 4323

huber-schreinerei@t-online.de

www.schreinerei-fensterbau-huber.de

Hilpert richtet Sie ein

Schreinerei Hilpert GmbH & Co. KG
Bergstr. 15 · D-79809 Weilheim
Telefon 0049 (0) 7741 9188-0
Telefax 0049 (0) 7741 9188-20
j.hilpert@schreinerei-hilpert.de
www.schreinerei-hilpert.de

– Zimmerei
– Treppenbau
– Innenausbau
– Fassaden
– Gerüstbau
– Solar
– Dachfenster
– Kranverleih
– Bedachungen
– Asbestsanierung

Seit 1958 auf Ihren Dächern!
Müller Holzbau

J. Müller Holzbau GmbH
Pater-Jordan-Straße 13 · 79761 Waldshut-Tiengen
Telefon 0 77 41 / 20 83 · Fax 0 77 41 / 6 37 10

KOCK & GÖTTE
Zimmerei – Holzhausbau
Bedachungen – Gerüstbau
www.zimmerei-kock-goette.de
79809 Weilheim • Rotlaubweg 21 • Tel.: 07741 64291 • Fax 07741 671593

Neubau Ausbau Umbau
Alles rund um´s Dach
Holzbau
Innenausbau
Bedachungen
Dachfenster
Dämmung
Dachsanierung
Zimmerei Ebner
Dach- und Holzbau
Westendstr. 1a · D-79725 Laufenburg-Luttingen
Telefon 07763 8672 · Fax 07763 802500
Mobil 0170 9619593 · aebner@t-online.de

Bernhard GRAF
Zimmerarbeiten
Innenausbau
Treppenbau
Dachfenster
Dachsanierung und -isolierung sind unsere Stärke!
79664 Wehr
Industriestraße 2
Telefon 07762 4581
Fax 07762 70471
zimmerei.graf@tele2.de

Zimmerer-Innung Waldshut-Bad Säckingen

Amann GmbH
Holzbau Albtalstr. 1
79809 Weilheim-Bannholz
☎ 07755 92010
info@holzbau-amann.de
www.holzbau-amann.de

Bausubstanz GbR
Holzbau
Hauptstr. 11
79798 Jestetten
☎ 07745 8375
peter@baustubstanz.com
www.bausubstanz.com

Biehler
Holzbau
Herrischrieder Str. 11
79737 Herrischried-Niedergebisbach
☎ 07764 6299
info@zimmerei-biehler.de
www.zimmerei-biehler.de

Holzbau Bühler GmbH
Öflinger Str. 42
79664 Wehr
☎ 07762 9274
buehler-wehr@t-online.de
www.holzbau-buehler.de

Denz
Holzbau
Oberwihl 24
79733 Görwihl
☎ 07754 7230
ch.denz@zimmereidenz.de
www.zimmereidenz.de

Ebi
Holzwerkstatt
Im Rebacker 9
79809 Weilheim-Nöggenschwiel
☎ 07755 938280
kontakt@ebi-holzwerkstatt.de
www.ebi-holzwerkstatt.de

Ebner
Holzbau
Westendstr. 1a
79725 Laufenburg
☎ 07763 8672
aebner@t-online.de

Kock + Götte
Holzbau
Rotlaubweg 21
79809 Weilheim
☎ 07741 64291
mail@zimmerei-kock-goette.de
www.zimmerei-kock-goette.de

Giesecke
Holzbau
Kohlgrubweg 2
79848 Bonndorf-Dillendorf
☎ 07703 933082
info@holzbau-giesecke.de
www.holzbau-giesecke.de

Graf GmbH
Zimmerei
Industriestr. 2
79664 Wehr
☎ 07762 4581
zimmerei.graf@tele2.de

Griesser GmbH
Holzwerkstatt
Stettener Str. 17
79771 Klettgau-Bühl
☎ 07742 5474
Holzwerkstatt-Griesser@t-online.de
www.holzwerkstatt-griesser.de

Huber
Holzbau
Obere Landstr. 15
79761 Waldshut-Indlekofen
☎ 07741 672440
markus@zimmmereihuber.net

Holzbau Bruno Kaiser GmbH
Gässle 7
79872 Bernau
☎ 07675 90530
info@bruno-kaiser.de
www.bruno-kaiser.de

Kaiser Holzbau
Holzweg 1
79875 Dachsberg, OT Wittenschwand
☎ 07672 586
info@holzbau-kaiser.de
www.holzbau-kaiser.de

Kostenbader
Zimmerei-Dachdeckerei
Mettmatalweg 10
79865 Grafenhausen
☎ 07748 919725
axel.kostenbader@t-online.de

Krause
Zimmerei
Niedingen 8
79837 St. Blasien
☎ 07672 906147
info@treppe-krause.de
www.treppe-krause.de

Holzbau Merkle
Hennematt 13
79736 Rickenbach
☎ 07765 690
info@holzbau-merkle.de
www.holzbau-merkle.de

Müller Holzbau GmbH
Pater-Jordan-Str. 13
79761 Waldshut-Tiengen
☎ 07741 2083
info@mueller-gurtweil.de
www.mueller-gurtweil.de

Mutscheller
Holzbau
Schillerstr. 45
79713 Bad Säckingen
☎ 07761 7442

Mutter
Holzbau
Am Luftbad 5
79682 Todtmoos
☎ 07674 8746
Zimmerei-mutter@t-online.de
www.zimmerei-mutter.de

Reichmann
Holzbau
Steinbachstr. 31
79809 Weilheinm
☎ 07755 1722
holzbau.werner.reichmann@t-online.de

Schäfer & von Roth
Holzbau
Industriestr. 16
79787 Lauchringen
☎ 07741 808600
info@schaefer-vonroth.de
www.schaefer-vonroth.de

Holzbau Schäuble
Ledergasse 11
79736 Rickenbach-Hottingen
☎ 07765 919614
info@holzbau-schaeuble.de
www.holzbau-schaeuble.de

Zimmerer-Innung Waldshut-Bad Säckingen

Fotolia_charly_lippert

Schäuble
Holzbau
Codmannstr. 8
79725 Laufenburg
☎ 07763 7895
holzbau-schaeuble
@t-online.de

Schäuble GbR
Holzbau
Zum Weinbrunnen 3
79761 Waldshut-Oberalpfen
☎ 07755 455
florian@zimmerei-
schaeuble.de

Schneider
Holzbau
Hasengasse 8
79737 Herrischried
☎ 07764 306
hschneider-zimmerei
@t-online.de

Thoma
Zimmerei
Winkelweg 14
79773 Herrischried,
OT Niedergebisbach
☎ 07764 219
zimmerei.thoma@web.de

Tritschler
Holzbau
Rheinstr. 12
79790 Küssaberg-
Kadelburg
☎ 07741 2452
info@holzbau-tritschler.de
www.holzbau-tritschler.de

Werne
Holzbau
Zum Sonnenberg 23
79802 Dettighofen-
Berwang
☎ 07745 7505
Christof.Werne@t-online.de

HOLZBAU REICHMANN

• Innenausbau • Parkettböden • Treppenbau
• Dacharbeiten • Balkone • Wintergärten

Steinbachstr. 31 · 79809 Weilheim-Remetschwiel
Telefon 07755 1722 · Fax 07755 80299
holzbau.werner.reichmann@t-online.de

Die Ausbildungsberufe

Unser Team hat
5 Millionen Profis.
Und alle kommen aus
der eigenen Jugend.

DAS HANDWERK
DIE WIRTSCHAFTSMACHT VON NEBENAN

Anlagenmechaniker/-in für Sanitär-, Heizung- und Klimatechnik

Dank deiner Hilfe läuft es eigentlich immer und überall – wenn es um Wasser geht. Denn als Anlagenmechaniker für Sanitär-, Heizungs- und Klimatechnik sorgst du unter anderem dafür, dass das kühle oder warme Nass zuverlässig aus dem Hahn kommt.

Vom einfachen Anschluss bis zur großen Versorgungsanlage
In diesem Beruf stattest du Haushalte und Betriebe mit Wasseranschlüssen und Sanitäranlagen aus. Bei sehr großen industriellen Versorgungsanlagen gilt es dabei oftmals, ganz individuelle Lösungen zu finden. Du baust zudem Anlagen für die Wasserversorgung und -entsorgung, richtest moderne Bäder ein und kümmerst dich um umweltschützende Energietechnik wie etwa bei Solaranlagen. Und das ist nicht alles: Du erstellst und wartest auch Heizungsanlagen und verstehst Regel- und Steuertechnik.
Mit Köpfchen und Spezialwerkzeugen installierst und checkst du regelmäßig Heizungs-, Klima- und Lüftungsanlagen – hochmoderne Systeme, bei denen es um Umweltschutz und Energieeinsparung geht. Dabei arbeitest du auf Baustellen oder direkt beim Kunden zu Hause. Als fachkundiger Berater hast du Kontakt mit Menschen und erklärst den Kunden die Anlagen.

Mit Sorgfalt und Freude am Teamwork
Bei der Installation beziehungsweise Wartung von Gasgeräten und -leitungen ist Sorgfalt lebensnotwendig. Das ist aber nicht die einzige Anforderung. Du solltest auch mit englischsprachigen Unterlagen umgehen können, dich mit Vorschriften auskennen und gerne im Team arbeiten. Wenn du diese Voraussetzungen mitbringst, dann hast du die richtigen Anlagen, um Anlagenmechaniker für Sanitär-, Heizungs- und Klimatechnik zu werden.

Ausbildungsdauer: 3,5 Jahre

Facts:
Berufsbildung, Arbeits- und Tarifrecht
Aufbau und Organisation des Ausbildungsbetriebes
Sicherheit und Gesundheitsschutz bei der Arbeit
Umweltschutz
Betriebliche, technische und kundenorientierte Kommunikation
Planen und Steuern von Arbeitsabläufen; Kontrollieren und Beurteilen der Arbeitsergebnisse
Qualitätsmanagement
Prüfen und Messen
Fügen
Manuelles Spannen und Umformen
Maschinelles Bearbeiten
Instandhalten und Warten von Betriebsmitteln
Instandhalten versorgungstechnischer Anlagen und Systeme
Herstellen elektrischer Anschlüsse von Komponenten versorgungstechnischer Anlagen und Systeme
Installieren elektrischer Baugruppen und Komponenten in versorgungstechnischen Anlagen und Systemen
Montieren von Mess-, Steuerungs-, Regelungs- und Sicherheitseinrichtungen versorgungstechnischer Anlagen und Systeme
Transportieren von Bauteilen und Baugruppen
Montieren und Demontieren von Rohrleitungen und Kanälen
Montieren und Demontieren versorgungstechnischer Anlagen und Systeme
Berücksichtigen nachhaltiger Energie- und Wassernutzungssysteme
Durchführen von Dämm-, Dichtungs- und Schutzmaßnahmen

Handlungsfeld Wassertechnik
Anwenden von Anlagen- und Systemtechnik und Inbetriebnahme versorgungstechnischer Anlagen und Systeme
Kundenorientierte Auftragsbearbeitung
Berücksichtigung bauphysikalischer, bauökologischer und wirtschaftlicher Rahmenbedingungen
Funktionskontrolle und Instandhaltung versorgungstechnischer Anlagen und Systeme

Handlungsfeld Lufttechnik
Anwenden von Anlagen- und Systemtechnik und Inbetriebnahme versorgungstechnischer Anlagen und Systeme
Kundenorientierte Auftragsbearbeitung
Berücksichtigung bauphysikalischer, bauökologischer und wirtschaftlicher Rahmenbedingungen
Funktionskontrolle und Instandhaltung versorgungstechnischer Anlagen und Systeme

Handlungsfeld Wärmetechnik
Anwenden von Anlagen- und Systemtechnik und Inbetriebnahmeversorgungstechnischer Anlagen und Systeme
Kundenorientierte Auftragsbearbeitung
Berücksichtigung bauphysikalischer, bauökologischer und wirtschaftlicher Rahmenbedingungen
Funktionskontrolle und Instandhaltung versorgungstechnischer Anlagen und Systeme

Handlungsfeld Umwelttechnik/erneuerbare Energien
Anwenden von Anlagen- und Systemtechnik und Inbetriebnahme versorgungstechnischer Anlagen und Systeme
Kundenorientierte Auftragsbearbeitung
Berücksichtigung bauphysikalischer, bauökologischer und wirtschaftlicher Rahmenbedingungen
Funktionskontrolle und Instandhaltung versorgungstechnischer Anlagen und Systeme

Zwischenprüfung:
Während der Berufsausbildung ist vor dem Ende des zweiten Ausbildungsjahres eine Zwischenprüfung abzulegen.

Abschluss-/Gesellenprüfung:
Die Ausbildung schließt mit einer Abschluss-/Gesellenprüfung ab.

Fotolia_Gina Sanders

Bäcker/-in

Diese Zahlen klingen nun wirklich nicht nach kleinen Brötchen: 400 Brotsorten und etwa 1.200 Arten Feingebäck werden in deutschen Bäckereien Tag für Tag hergestellt. Die Vielzahl von frischen Leckereien wird von dir und deinen Kollegen mit handwerklichem Geschick, moderner Technik sowie ausgesuchten Rohstoffen hergestellt und den Kunden angeboten.

Bekömmliche Vielfalt
Dreikornbrot, Croissants und knusprige Baguettes: Die Produktpalette in diesem Gewerbe ist groß. Als Bäcker bist du in der Lage, dich immer wieder auf neue Gewohnheiten der Verbraucher einzustellen, zum Beispiel auf den Wunsch nach ballaststoffreichen Backwaren und Vollkornprodukten. Mit Können, Technik und cleverem Marketing greifst du derlei neue Ernährungstrends immer wieder auf.

Guter Geschmack und Einfühlungsvermögen
Ein guter Riecher, feiner Geschmack und Einfühlungsvermögen gehören in diesem Beruf dazu. Mit Hilfe von computergesteuerten Mehlsilierungsanlagen, automatischen Knet- und Rührmaschinen sowie vollelektronischen Backöfen bewältigst du die vielfältigen Aufgaben in deinem Beruf – und bekommst alles gebacken.

Ausbildungsdauer: 3 Jahre

Facts:
Berufsbildung, Arbeits- und Tarifrecht
Aufbau und Organisation des Ausbildungsbetriebes
Sicherheit und Gesundheitsschutz am Arbeitsplatz
Umweltschutz
Umsetzen von Hygienevorschriften
Umgehen mit Informations- und Kommunikationstechniken
Vorbereiten von Arbeitsabläufen; Arbeiten im Team
Durchführen von qualitätssichernden Maßnahmen
Kundenberatung und Verkauf
Handhaben von Anlagen, Maschinen und Geräten
Lagern und Kontrollieren von Lebensmitteln, Verpackungsmaterialien und Betriebsmitteln
Herstellen von Weizenbrot und Weizenkleingebäck
Herstellen von Brot und Kleingebäck
Herstellen von Feinen Backwaren aus Teigen
Herstellen und Weiterverarbeiten von Massen
Herstellen und Verarbeiten von Überzügen, Füllungen und Cremes
Herstellen von Partykleingebäck
Herstellen von Süßspeisen
Entwerfen und Herstellen von Torten und Desserts
Herstellen von Backwarensnacks
Herstellen von kleinen Gerichten unter Verwendung frischer Rohstoffe

Zwischenprüfung:
Während der Berufsausbildung ist eine Zwischenprüfung durchzuführen. Sie soll vor dem Ende des zweiten Ausbildungsjahres stattfinden.

Gesellen-/Abschlussprüfung:
Die Ausbildung schließt mit einer Gesellen-/Abschlussprüfung ab.

Elektroniker/-in

Du suchst eine Aufgabe, die unter anderem „Spannung“ und viele Möglichkeiten verspricht? Dann ist Elektroniker wahrscheinlich das Richtige für dich.

Drei Fachrichtungen
In diesem Beruf bist du in einem sehr großen und vielfältigen Arbeitsfeld tätig und deckst einen großen Aufgabenbereich ab. Aus diesem Grund kannst du auch unter drei Fachrichtungen wählen und in den Feldern Energie- und Gebäudetechnik, Automatisierungstechnik oder Informations- und Telekommunikationstechnik tätig sein.

Gebäude, Automaten und Telekommunikation
Du kannst Gebäude – vom Flughafen bis zum Einfamilienhaus – managen. Dabei kümmerst du dich beispielsweise um Fotovoltaikanlagen, Schalt- oder Verteilanlagen und Netze. Aber auch elektrische Wärmepumpen und Beleuchtungsanlagen gehören dazu. Darüber hinaus sorgst du für Schutzmaßnahmen gegen elektrischen Schlag und bist für Blitz- und Überspannungsschutzsysteme zuständig.

E**in zweiter Arbeitsbereich für Elektroniker sind Automatisierungssysteme** wie speicherprogrammierbare Steuerungen und entsprechende Programme. Mit ihrer Hilfe erhalten mechanisch, pneumatisch oder hydraulisch angetriebene Automaten und Roboter die Befehle für das, was sie tun sollen.

Und drittens kannst du im Feld der Informations- und Telekommunikationstechnik dafür sorgen, dass über Internet, E-Mail, Telefon, Fax und Bildschirmkonferenz die Verständigung mittels Sprache, Text und Bildern über weite Entfernung möglich ist. Gefahrenmeldeanlagen, Konferenztechnik in Tagungsräumen sowie Signal- und Sprechanlagen im Wohnungsbereich ergänzen das Spektrum dieses spannenden Ausbildungsberufs.

Ausbildungsdauer: 3,5 Jahre

Facts:
- Berufsbildung, Arbeits- und Tarifrecht
- Aufbau und Organisation des Ausbildungsbetriebes
- Sicherheit und Gesundheitsschutz bei der Arbeit
- Umweltschutz
- Betriebliche und technische Kommunikation
- Planen und Organisieren der Arbeit, Bewerten der Arbeitsergebnisse, Qualitätsmanagement
- Beraten und Betreuen von Kunden, Verkauf
- Einrichten des Arbeitsplatzes
- Montieren und Installieren
- Installieren von Systemkomponenten und Netzwerken
- Messen und Analysieren
- Prüfen der Schutzmaßnahmen
- Aufbauen und Prüfen von Steuerungen
- Durchführen von Serviceleistungen
- Analysieren von Fehlern und Instandhalten von Geräten und Systemen

Elektroniker/-in

Fachrichtung Automatisierungstechnik:
Konzipieren von Systemen
Installieren und Inbetriebnehmen von Mess-, Steuer- und Regelungseinrichtungen
Konfigurieren und Programmieren von Automatisierungssystemen
Prüfen und Instandhalten von automatisierten Systemen

Fachrichtung Informations- und Telekommunikationstechnik:
Konzipieren von Systemen
Installieren und Inbetriebnehmen von Sicherheits- und Kommunikationssystemen
Installieren und Konfigurieren von Gebäudeleit- und Fernwirkeinrichtungen
Installieren, Parametrieren und Testen von Software
Prüfen und Instandhalten von Informations- und Telekommunikationssystemen
Fachrichtung Energie- und Gebäudetechnik:
Konzipieren von Systemen
Installieren und Inbetriebnehmen von Energiewandlungssystemen und ihren Leiteinrichtungen
Aufstellen und Inbetriebnehmen von Geräten
Installieren und Konfigurieren von Gebäudeleit- und Fernwirkeinrichtungen
Installieren und Prüfen von Antennen- und Breitbandkommunikationsanlagen
Prüfen und Instandhalten von gebäudetechnischen Systemen

Gesellenprüfung

Teil 1:
Während der Berufsausbildung ist Teil 1 der Gesellenprüfung durchzuführen. Er soll vor dem Ende des zweiten Ausbildungsjahres stattfinden.

Teil 2:
Die Ausbildung schließt mit Teil 2 der Gesellenprüfung ab.

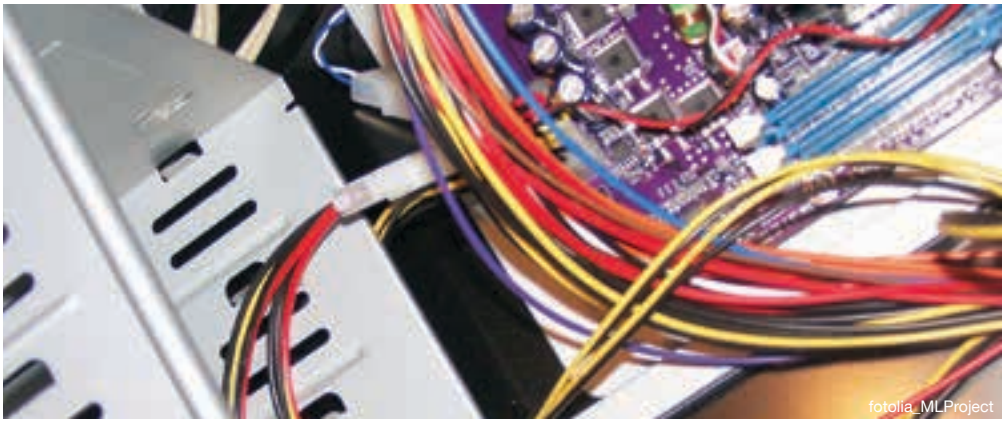
fotolia_MLProject

Fleischer/-in

Mit diesem Beruf hast du wirklich Schwein gehabt – und Rind natürlich auch. Denn als Fleischer stellst du im verantwortungsvollen und professionellen Umgang mit dem wertvollen Lebensmittel Fleisch echte Köstlichkeiten her, die deinen Kunden das Wasser im Munde zusammen-laufen lassen.

Kreativität und Kompetenz
Das Fleischerhandwerk ist ein modernes Dienstleistungsgewerbe mit starker Hightech-Komponente, in dem sich alles um Genuss und Qualität dreht. Dabei ist wichtig, dass du Seriosität ausstrahlst und die Kunden gut beraten kannst.
Im Mittelpunkt deiner Aufgaben stehen auch die Auswahl und Beschaffung des Rohmaterials aus gesicherter, kontrollierter Herkunft sowie die anschließende Veredelung. Das reicht von der Herstellung traditioneller Fleisch- und Wurstspezialitäten bis hin zur Entwicklung und Zubereitung neuer kulinarischer Ideen für Partys, Empfänge oder andere große Veranstaltungen.

Moderne Fleischereitechnik
Während der dreijährigen Ausbildung lernst du alles, was es zur Herstellung von Wurst, Schinken und anderen Fleischprodukten braucht. Dazu gehören neben der Verarbeitung und Veredelung auch die Bereiche Lebensmitteltechnologie, Qualitätssicherung und Hygiene sowie der Umgang mit moderner Fleischereitechnik. Im letzten Jahr der Ausbildung ist es zudem möglich, dass du dich spezialisierst. Hier stehen dir sechs Wahlqualifikationsbausteine zur Auswahl: Schlachten, Herstellen besonderer Fleisch- und Wurstwaren, Herstellen von Gerichten, Veranstaltungsservice, Kundenberatung und Verkauf sowie Verpacken von Produkten.

Ausbildungsdauer: 3 Jahre

Facts:
- Berufsbildung, Arbeits- und Tarifrecht
- Aufbau und Organisation des Ausbildungsbetriebes
- Sicherheit und Gesundheitsschutz bei der Arbeit
- Umweltschutz
- Umgehen mit Informations- und Kommunikationstechnik
- Vorbereiten von Arbeitsabläufen, Arbeiten im Team
- Durchführen von qualitätssichernden Maßnahmen
- Umsetzen von lebensmittelrechtlichen Vorschriften
- Handhaben von Anlagen, Maschinen und Geräten
- Kontrollieren und Lagern
- Kundenorientierung
- Beurteilen, Zerlegen und Herrichten von Schlachttierkörpern und -teilen
- Herstellen von Koch-, Brüh- und Rohwurst
- Herstellen von Pökelware
- Herstellen von Hackfleisch
- Verpacken
- Herstellen von küchenfertigen Erzeugnissen

Wahlqualifikationseinheiten:
Schlachten / Herstellen besonderer Fleisch- und Wurstwaren / Herstellen von Gerichten
Veranstaltungsservice / Kundenberatung und Verkauf / Verpacken von Produkten

Zwischenprüfung:
Zur Ermittlung des Ausbildungsstandes ist eine Zwischenprüfung durchzuführen. Sie soll vor dem Ende des zweiten Ausbildungsjahres stattfinden.

Gesellen-/Abschlussprüfung:
Die Ausbildung schließt mit einer Gesellen-/Abschlussprüfung ab.

Friseur/-in

Wenn es gilt, die Persönlichkeit modisch in Szene zu setzen, dann ist vor allem eine tolle Frisur gefragt. Ob Multicoloureffekt, Modern Shortcut oder Retro-Style – im Salon kreierst du, was gerade en vogue ist und was der Kunde wünscht. Friseure sind die Profis für „Colour, Cut and Style“. Im Salon gibt es deshalb immer Abwechslung.

Mehr als „waschen, schneiden, föhnen“
Mit viel Gespür und Einfühlungsvermögen berätst du deine Kunden, um die perfekte Frisur für sie zu finden. Über die Umsetzung deiner Ideen musst du dir nach der Ausbildung keine grauen Haare wachsen lassen. Ob schneiden, kolorieren, föhnen, hochstecken, Locken formen oder glätten – mit deinem handwerklichen Geschick verwandelst du Haare in Kunstwerke. Du gestaltest aber nicht nur Frisuren, auch Make-ups, Nail-Designs und Wellness-Angebote gehören zu deinem abwechslungsreichen Arbeitstag. Der beginnt mit dem freundlichen Empfang der Kunden, denn die sollen sich bei dir wohlfühlen. Dazu gehört natürlich auch, dass du die anspruchsvollsten Wünsche auf hohem Niveau und in bester Qualität erfüllst – zum Beispiel, wenn es um effektvolle Farbspiele, extravagante Hochsteckfrisuren für festliche Anlässe oder Haarverlängerungen geht.

Von Salon bis Filmset
Um ein guter Friseur zu werden, musst du vor allem ein sicheres Händchen beim Schneiden und ein Faible für die vielen Trends haben sowie kommunikativ sein.
Deine Einsatzorte können ganz unterschiedlich sein – du kannst überall dort arbeiten, wo es um Schönheit und Pflege geht.

Ausbildungsdauer: 3 Jahre

Facts:

Kundenmanagement:
Kunden- und dienstleistungsorientiertes Handeln
Betreuen, Beraten und Verkaufen
Friseurdienstleistungen:
Pflegen des Haares und der Kopfhaut
Haareschneiden, Gestalten von Frisuren, Dauerhaftes Umformen
Farbverändernde Haarbehandlungen, Dekorative Kosmetik und Maniküre
Betriebsorganisation:
Betriebs- und Arbeitsabläufe
Pflegen von Maschinen, Geräten und Werkzeugen
Schutz der Haut und der Atemwege sowie Hygiene
Qualitätssicherung, Arbeiten im Team, Informations- und Kommunikationssysteme
Marketing:
Werbung, Präsentation und Preisgestaltung, Kundenbindung
Berufsbildung, Arbeits- und Tarifrecht
Aufbau und Organisation des Ausbildungsbetriebes
Sicherheit und Gesundheitsschutz bei der Arbeit, Umweltschutz

Wahlqualifikationseinheiten:
Pflegende Kosmetik/Visagistik / Langhaarfrisuren / Nageldesign/-modellage / Haarersatz / Coloration

Gesellenprüfung:

Teil 1:
Während der Berufsausbildung ist Teil 1 der Gesellenprüfung durchzuführen. Er soll in der Mitte des zweiten Ausbildungsjahres stattfinden.

Teil 2:
Die Ausbildung schließt mit Teil 2 der Gesellenprüfung ab.

Glaser/-in

Mit Durchblick sorgst du als Glaser für den richtigen Ausblick und einen schönen Anblick. In deinem Beruf als Glaser wird all das möglich.

Mit Glas den Durchbruch schaffen
Als Stil- und Bauelement moderner Architektur setzt das Material Glas Akzente, beispielsweise eindrucksvolle Glasfassaden an Büro- und Geschäftsgebäuden. Aber nicht nur dort: Auch bei Ein- und Mehrfamilienhäusern sowie in der Altbaurenovierung ist dieser Werkstoff ein wesentlicher Bestandteil einer fantasievollen Gestaltung. Glas wird jedoch nicht nur zu dekorativen Zwecken eingesetzt. In deinem Beruf bringst du auch wärme- und schalldämmendes oder einbruchhemmendes Glas für umweltfreundliches, wirtschaftliches und sicheres Bauen in die gewünschte Form. Wenn du dich auf den Innenbereich spezialisierst, verwirklichst du Glasdesign in Form interessanter Konstruktionen wie Theken, Vitrinen, Spiegel, Treppen, Kunstverglasungen, Bildereinrahmungen, Schaufenster-/Ganzglasanlagen und Ganzglasduschen, um nur einige Beispiele zu nennen. In einigen Regionen ist zudem die Grenze vom Glaser zum Fensterbauer fließend. In diesem Bereich gehören Rahmenkonstruktionen aus Holz, Aluminium und Kunststoff beziehungsweise aus Kombinationen dieser Werkstoffe zu deinem Alltag.

Am Puls der Zeit
Als Glaser kommt es nicht nur auf deine Fähigkeiten in der Verarbeitung an, sondern auch auf deine Kenntnisse hinsichtlich der Trends der Zeit. Denn Glas nimmt eine immer bedeutendere Rolle am Bau und im Innenausbau ein. Als moderner Werkstoff, der mit neuesten Technologien ausgestattet ist, trägt Glas entscheidend zum Klimaschutz bei. Das sind doch gute Aussichten für deine Zukunft!

Ausbildungsdauer: 3 Jahre

Facts:
Berufsbildung, Arbeits- und Tarifrecht
Aufbau und Organisation des Ausbildungsbetriebes
Sicherheit und Gesundheitsschutz bei der Arbeit
Umweltschutz
Umgang mit Informations- und Kommunikationstechniken
Vorbereiten von Arbeitsabläufen, Auswerten von Informationen, Arbeiten im Team
Anfertigen und Anwenden von technischen Unterlagen, Durchführen von Messungen
Einrichten und Sichern von Arbeitsplätzen, Vorbereiten und Auflösen von Montagestellen
Handhaben und Warten von Werkzeugen, Geräten, Maschinen und technischen Einrichtungen
Be- und Verarbeiten von Glas und Glaserzeugnissen und von lichtdurchlässigen Werkstoffen sowie von Glassystemen zur Energiegewinnung
Be- und Verarbeiten von Holz, Kunststoffen, Metallen und sonstigen Werkstoffen
Verarbeiten von Dicht-, Kleb- und Dämmstoffen
Gestalten von Glas und Glaserzeugnissen
Einbauen von Bauelementen und Zubehörteilen
Instandsetzen von Bauelementen, Zubehörteilen und Glaskonstruktionen
Restaurieren von Glaskonstruktionen und Bauelementen
Qualitätssichernde Maßnahmen, Kundenorientierung

Glaser/-in

Fachrichtung Verglasung und Glasbau:
Konstruktiver Glasbau, Spezialverglasungssysteme
Herstellen und Instandsetzen von Kunstverglasungen
Einrahmen von Bildern und veredelten Gläsern
Vorbereiten und Einbauen von Glasfassadenelementen

Fachrichtung Fenster- und Glasfassadenbau:
Herstellen von Fenster-, Türen- und Fassadenkonstruktionen
Behandeln von Oberflächen
Einbauen von Fenster-, Türen- und Fassadenkonstruktionen

Zwischenprüfung:
Während der Berufsausbildung ist eine Zwischenprüfung durchzuführen. Sie soll vor dem Ende des zweiten Ausbildungsjahres stattfinden.

Gesellenprüfung:
Die Ausbildung schließt mit einer Gesellenprüfung ab.

Fotolia_ksfotos

Maler- und Lackierer/-in

Dir kann es gar nicht zu bunt werden? Dann fühlst du dich in dem Arbeitsgebiet von Malern und Lackierern sicher heimisch. Dafür sorgt allein schon die Farbe, mit der du Gebäuden innen und außen einen individuellen Anstrich gibst.

Malerischer Beruf mit Tradition und neuen Techniken
Der Handwerksberuf bietet drei Fachrichtungen zur Auswahl – da muss jeder Maler Farbe bekennen. Die erste heißt „Gestaltung und Instandhaltung“: Wer sich dafür entscheidet, gestaltet Innenräume und Fassaden, verlegt Bodenbeläge und verschönert Wände mit verschiedenen Maltechniken, Tapeten oder Dekorputzen.

Traditionsreich – aber immer noch up to date – kommt die Fachrichtung „Kirchenmalerei und Denkmalpflege“ daher. Hier sanierst du wertvolle Fassaden, Wandmalereien und Stuck sowie Einrichtungsgegenstände und Plastiken – manchmal kannst du sogar die althergebrachte Methode des Vergoldens anwenden.

Wer sich für die Fachrichtung „Bauten- und Korrosionsschutz“ entscheidet, beschichtet und imprägniert Oberflächen und führt Brandschutzmaßnahmen durch – vorwiegend zur Erhaltung moderner Gebäude aus Beton, Stahl oder Metall.

Know-how und Materialkunde
In diesem Beruf reicht es jedoch bei weitem nicht aus, den Pinsel schwingen zu können. Unterschiedliche Maltechniken und Materialkunde gehören zum notwendigen Know-how. Maler und Lackierer übernehmen Restaurierungsarbeiten genauso wie Untergrundbehandlungen. Dazu benötigst du eine große Portion Kreativität sowie Sinn für Ästhetik und hochwertige Ausführung.

Der Malerberuf hat Zukunft: Gesellen im Maler- und Lackiererhandwerk können auch als Vorarbeiter tätig sein. Viele legen später ihre Meisterprüfung ab. Für Karrieretypen ist sogar ein Bachelor-Studium drin. Oder du wirst Techniker bzw. Restaurator im Malerhandwerk – rosige Aussichten also.

Ausbildungsdauer: 3 Jahre

Facts: Berufsbildung, Arbeitsrecht und Tarifrecht
Aufbau und Organisation des Ausbildungsbetriebes
Sicherheit und Gesundheitsschutz bei der Arbeit
Umweltschutz
Kundenorientierung
Umgang mit Informations- und Kommunikationstechniken
Auftragsübernahme, Planung, Vorbereitung und Organisation von Arbeitsaufgaben
Arbeiten im Team
Einrichten von Arbeitsplätzen
Bedienen und Instandhalten von Geräten, Werkzeugen, Maschinen und Anlagen
Be- und Verarbeiten von Werk-, Hilfs- und Beschichtungsstoffen sowie von Bauteilen
Prüfen, Bewerten und Vorbereiten von Untergründen
Herstellen, Bearbeiten, Behandeln und Gestalten von Oberflächen
Durchführen von qualitätssichernden Maßnahmen

Maler- und Lackierer/-in

Fachrichtung Gestaltung und Instandhaltung:

Berufsbildung, Arbeitsrecht und Tarifrecht
Aufbau und Organisation des Ausbildungsbetriebes
Sicherheit und Gesundheitsschutz bei der Arbeit
Umweltschutz
Kundenorientierung
Umgang mit Informations- und Kommunikationstechniken
Entwerfen und Ausführen von Gestaltungsarbeiten
Herstellen von Beschriftungen und Kommunikationsmitteln
Durchführen von Maßnahmen zum Holz- und Bautenschutz
Durchführen von Energiesparmaßnahmen, Ausbau- und Montagearbeiten
Durchführen von qualitätssichernden Maßnahmen

Fachrichtung Kirchenmalerei und Denkmalpflege:

Berufsbildung, Arbeitsrecht und Tarifrecht
Aufbau und Organisation des Ausbildungsbetriebes
Sicherheit und Gesundheitsschutz bei der Arbeit
Umweltschutz
Kundenorientierung
Umgang mit Informations- und Kommunikationstechniken
Herstellen von Werk- und Beschichtungsstoffen nach historischen Rezepturen
Ausführen von historischen und gestalterischen Arbeitstechniken
Durchführen von Instandsetzungsmaßnahmen im Rahmen der Denkmalpflege
Ausführen von Reproduktionen und Rekonstruktionen nach historischen Vorlagen
Durchführen von qualitätssichernden Maßnahmen

Fachrichtung Bauten- und Korrosionsschutz:

Berufsbildung, Arbeitsrecht und Tarifrecht
Aufbau und Organisation des Ausbildungsbetriebes
Sicherheit und Gesundheitsschutz bei der Arbeit
Umweltschutz
Kundenorientierung
Umgang mit Informations- und Kommunikationstechniken
Einrichten von Baustellen, Bedienen und Instandhalten von Geräten, Maschinen und Anlagen
Instandhalten und Instandsetzen von Bauwerken und Anlagen
Durchführen von Korrosionsschutzmaßnahmen
Durchführen von Schutz- und Instandsetzungsmaßnahmen an Bauwerken und Bauteilen aus Beton
Herstellen von Kommunikationsmitteln für Sicherheits- und Leitfunktionen
Durchführen von qualitätssichernden Maßnahmen

Zwischenprüfung:
Während der Berufsausbildung ist eine Zwischenprüfung durchzuführen. Sie soll am Ende des zweiten Ausbildungsjahres stattfinden.

Gesellenprüfung:
Die Ausbildung schließt mit einer Gesellenprüfung ab.

Maurer/-in

Um gleich zu Beginn eine Mauer einzureißen: Als Maurer baust du nicht nur Mauern. Du brauchst ein gutes räumliches Vorstellungsvermögen und viel technisches Verständnis. Denn schon während deiner Ausbildung wirst du Konstruktionszeichnungen anfertigen und Verlegepläne umsetzen. Du wirst Mauerwerke aus Kunst- und Natursteinen erstellen und lernen, wie Innen- und Außenwände verputzt werden. Du lernst Beton zu verarbeiten und vorgefertigte Bauelemente zu montieren. Auch mit allen anderen modernen Baumaterialien wirst du dich vertraut machen und erfahren, wie man Gebäude vor Feuchtigkeit schützt und wie Wärmeverlust eingedämmt werden kann.

Unverzichtbar und stets dabei
Mit deinem handwerklichen Geschick bist du als Maurer von der Grundsteinlegung bis zur Fertigstellung eines Neubaus unverzichtbar und stets mit dabei.

Arbeiten im Team
Für dich bedeutet das ständig neue Aufgaben auf wechselnden Baustellen, meistens im Freien. Dort arbeitest du mit anderen Handwerkern, Architekten und Bauleitern zusammen.

Ausbildungsdauer: 3 Jahre

Facts:
- Berufsbildung, Arbeits- und Tarifrecht
- Aufbau und Organisation des Ausbildungsbetriebes
- Sicherheit und Gesundheitsschutz bei der Arbeit
- Umweltschutz
- Auftragsübernahme, Leistungserfassung, Arbeitsplan und Ablaufplan
- Einrichten, Sichern und Räumen von Baustelle
- Herstellen von Bauteilen aus Beton und Stahlbeton
- Herstellen von Baukörpern aus Steine
- Einbauen von Dämmstoffen für den Wärme-, Kälte-, Schall- und Brandschutz
- Herstellen von Putze
- Sanieren, Instandsetzen und Sichern von Baukörpern
- Qualitätssichernde Maßnahmen und Berichtswesen

Zwischenprüfung.
Während der Berufsausbildung ist eine Zwischenprüfung durchzuführen. Sie soll am Ende des zweiten Ausbildungsjahres stattfinden.

Gesellen-/Abschlussprüfung:
Die Ausbildung schließt mit einer Gesellen-/Abschlussprüfung ab.

Metallbauer/-in

Du hast gerne die Wahl und interessierst dich für moderne Technik? Dann ist Metallbauer vielleicht das Richtige für dich. Denn in diesem Beruf kannst du in drei verschiedenen Fachrichtungen tätig werden: Konstruktionstechnik, Metallgestaltung oder Nutzfahrzeugbau. In allen Bereichen kommen neben reiner Handarbeit auch hoch technisierte Verfahren zum Einsatz.

Köpfchen statt Muskeln
Beim Herstellen, Prüfen, Instandsetzen und Montieren steht heute der Einsatz modernster Technik im Vordergrund. Auch deswegen starten immer öfter junge Frauen in ihre berufliche Zukunft bei den Metallbauern. Egal, ob es um Fenster, Türen, Treppen, Geländer, Gitter, geschweißte Stahlkonstruktionen, LKW-Aufbauten und -Anhänger, Förder-, Schließ- und Fertigungsanlagen oder kunstvolle Metallarbeiten geht: Zahlreiche technische Innovationen machen mittlerweile den Einsatz purer Muskelkraft unnötig und sorgen dafür, dass verstärkt Köpfchen gefragt ist.

Drei Fachrichtungen – drei Chancen
Natürlich kommt auch die Praxis nicht zu kurz: Im Bereich Konstruktionstechnik fertigst du Fenster, Türen und Tore aus verschiedenen Materialien und richtest Podeste, Treppen und Hallen ein. Bereits in der Planungsphase bist du wichtiger Partner von Architekten und Bauherren. Mit künstlerischem Fingerspitzengefühl bist du in der Metallgestaltung richtig. Hier lernst du mit Schmiedeeisen, Bronze und Kupfer zu gestalten oder zu restaurieren. Auf individuelle Lösungen im Großformat kommt es im Fachbereich Nutzfahrzeugbau an. Ob Silofahrzeug oder Spezialsattelauflieger für den Schwerguttransport – immer gilt es, das erworbene Know-how anzuwenden.

Ausbildungsdauer: 3,5 Jahre

Facts:
Berufsbildung, Arbeits- und Tarifrecht
Aufbau und Organisation des Ausbildungsbetriebes
Sicherheit und Gesundheitsschutz bei der Arbeit
Umweltschutz
Betriebliche, technische und kundenorientierte Kommunikation
Planen und Steuern von Arbeitsabläufen; Kontrollieren und Beurteilen der Arbeitsergebnisse
Qualitätsmanagement
Prüfen und Messen
Fügen
Manuelles Spanen und Umformen
Maschinelles Bearbeiten
Instandhalten und Warten von Betriebsmitteln
Schweißen, thermisches Trennen
Manuelles und maschinelles Umformen von Blechen und Profilen
Elektrotechnik
Behandeln und Schützen von Oberflächen
Transportieren von Bauteilen und Baugruppen
Demontieren und Montieren von Bauteilen und Baugruppen

Fachrichtung Konstruktionstechnik:
Montieren und Prüfen von hydraulischen, pneumatischen und elektrotechnischen Bauteilen
Einrichten von Arbeitsplätzen an Baustellen
Herstellen von Metall- oder Stahlbaukonstruktionen
Herstellen und Befestigen von Bauteilen und Bauelementen an Bauwerken
Montieren und Demontieren von Metall- oder Stahlbaukonstruktionen
Montieren, Prüfen und Einstellen von Systemen
Instandhalten von Konstruktionen des Metall- oder Stahlbaus

Fachrichtung Nutzfahrzeugbau:
Elektrik und Elektronik
Hydraulik und Pneumatik
Herstellen und Umbauen von Karosserie, Fahrzeugrahmen und Aufbauten
Einbauen, Einstellen und Anschließen von mechanischen, hydraulischen, pneumatischen sowie elektrischen und elektronischen Systemen und Anlagen
Ausrüsten und Umrüsten mit Zubehör und Zusatzeinrichtungen
Eingrenzen, Bestimmen und Beurteilen von Fehlern, Störungen und deren Ursachen
Warten und Instandsetzen von Systemen und Anlagen
Prüfen und Instandsetzen von Karosserie, Fahrzeugrahmen und Aufbauten
Prüfen, Bearbeiten und Schützen von Oberflächen
Kontrollieren der durchgeführten Arbeiten unter Einbeziehung angrenzender Bereiche

Fachrichtung Metallgestaltung:
Herstellen von Flächen und Körpern durch Treiben
Handhaben von Schmiedefeuern und schmiedbaren Werkstoffen
Herstellen von Schmiedeteilen durch manuelles Schmieden
Herstellen von Schmiedeteilen durch maschinelles Schmieden
Herstellen und Instandhalten von Werkzeugen und Hilfswerkzeugen zum Schmieden
Herstellen und Montieren von Bauteilen und Gegenständen
Gestalten von Oberflächen
Befestigen von Bauteilen

Gesellenprüfung

Teil 1:
Während der Berufsausbildung ist Teil 1 der Gesellenprüfung durchzuführen. Er soll vor dem Ende des zweiten Ausbildungsjahres stattfinden.

Teil 2:
Die Ausbildung schließt mit einer Gesellenprüfung ab.

Raumausstatter/-in

Vom Wohnzimmer bis hin zum Konzertsaal – mit Farben, Stoffen und Formen gestaltest du Räume aller Art. Alten Mief setzt du vor die Tür und sorgst dann dafür, dass in Gebäuden der passende Stil Einzug hält.

Viel Raum für Kreativität
Als Raumausstatter verpasst du deinen Objekten je nach Bedarf und Kundenwunsch die richtige Atmosphäre. Mal zauberst du ein heimeliges Wohlgefühl fürs Wohnzimmer, mal konzipierst du die coole Zweckmäßigkeit eines modernen Büros. Kreativ, geschmackvoll und mit handwerklichem Geschick verwendest du für Wand und Boden oft kostbare Materialien. Um die perfekte Optik zu schaffen, lässt du erst einmal den Raum auf dich wirken. Dann spielst du so lange mit deinen Ideen, bis du für jeden Auftrag das gewisse Etwas gefunden hast und aus einem gewöhnlichen Zimmer etwa ein schickes Bistro machst.

Etwas für aufgeräumte Charaktere
Wenn du Stilempfinden, Einfühlungsvermögen und kunsthandwerkliches Geschick besitzt, dann findest du in diesem Beruf ein weites Betätigungsfeld. Als Raumausstatter arbeitest du oft selbstständig, hast Kontakt mit vielen Menschen und häufig wechselnde Einsatzorte. Immer wieder kommen neue Kunden mit den unterschiedlichsten Wünschen zu dir. Die einen möchten eine anspruchsvolle Dekoration, die anderen ihre Polstermöbel aufgearbeitet oder restauriert haben und wieder andere möchten, dass du ihnen ein komplettes Gebäude einrichtest. So gibt dir der Beruf ständig Raum für neue Ideen.

Ausbildungsdauer: 3 Jahre

Facts: Berufsbildung, Arbeits- und Tarifrecht
Aufbau und Organisation des Ausbildungsbetriebes
Sicherheit und Gesundheitsschutz bei der Arbeit

Schwerpunkt Boden:
Prüfen, Vorbereiten und Bearbeiten von Untergründen
Gestalten und Verlegen von Bodenbelägen
Behandeln von Oberflächen

Schwerpunkt Polstern:
Instandsetzen von Polstermöbeln und Herstellen von Polstern

Schwerpunkt Raumdekoration, Licht-, Sicht- und Sonnenschutzanlagen:
Gestalten, Anfertigen und Montieren von Raumdekorationen
Anfertigen und Montieren von Licht-, Sicht- und Sonnenschutz

Schwerpunkt Wand- und Deckendekoration:
Prüfen, Vorbereiten und Bearbeiten von Untergründen
Gestalten, Bekleiden und Beschichten von Wand- und Deckenflächen

Zwischenprüfung:
Während der Berufsausbildung ist eine Zwischenprüfung durchzuführen. Sie soll vor dem Ende des zweiten Ausbildungsjahres stattfinden.

Gesellenprüfung:
Die Ausbildung schließt mit einer Gesellenprüfung ab.

Steinmetz/-in
Steinbildhauer/-in

Dir kann niemand Steine in den Weg legen, wenn du als Steinmetz und Steinbildhauer arbeitest. Vielmehr machst du aus Steinen aller Art Wände, Fußböden und Treppen. Dazu spaltest du, behaust, schleifst oder polierst den Stein – oder modellierst nach einem Modell ein richtiges Kunstwerk. Harter Stein schmückt dann in weichen Formen als Ornament oder Plastik Gebäude und lockert die Atmosphäre auf öffentlichen Plätzen auf. Du kannst dich auf Steinbildhauerei oder auf Steinmetzarbeiten spezialisieren. Marmor, Stein und Eisen bricht – aber nicht beim Steinmetz. Denn du machst die härtesten Steine noch härter und rüstest sie so gegen Umwelteinflüsse.

Steinzeit mit Hightech
Maschinen nehmen dem Handwerker harte Arbeit ab - zum Beispiel Schleifautomaten zum Bearbeiten der Oberfläche. Die Einsatzorte sind so vielfältig wie die Steinarten: Werkstätten oder Verkaufsräume der Steinmetzbetriebe, Steinbildhauereien, Bauhütten oder Baustellen. Wer handwerklich begabt ist, gern mit dem Naturprodukt – Naturstein – arbeitet und auch mit Technik umgehen kann, für den ist dieser Beruf genau das Richtige.

Fingerspitzengefühl und Kunstverständnis
Für die Feinheiten der Steinbildhauerei brauchst du das Fingerspitzengefühl der menschlichen Hand – vor allem bei der Restaurierung von Ornamenten und Profilen oder bei der Rekonstruktion historischer Gebäudeteile in der Denkmalpflege. Der Steinmetz und der Steinbildhauer erhalten wertvolle Kulturdenkmäler. Die kunstvollen Arbeiten sind auch bei der Grabmalherstellung sehr gefragt.

Ausbildungsdauer: 3 Jahre

Facts:
Berufsbildung, Arbeits- und Tarifrecht
Aufbau und Organisation des Ausbildungsbetriebes
Sicherheit und Gesundheitsschutz bei der Arbeit
Umweltschutz
Vorbereiten von Arbeitsabläufen, Auswerten von Informationen, Arbeiten im Team
Anfertigen und Anwenden von technischen Unterlagen, Durchführen von Messungen
Umgang mit Informations- und Kommunikationstechniken
Vorbereiten, Einrichten, Sichern und Räumen von Arbeitsplätzen
Handhaben und Warten von Werkzeugen, Geräten, Maschinen und technischen Einrichtungen
Be- und Verarbeiten von Metallen, Kunst- und Hilfsstoffen
Bearbeiten von natürlichen und künstlichen Steinen und Platten
Herstellen von Bauteilen aus mineralisch- und kunststoffgebundenen Materialien
Herstellen von Bauteilen aus natürlichen und künstlichen Steinen, Verlegen von Platten und Fliesen, Versetzen von Werkstücken
Herstellen von Profilen
Herstellen von eingesetzten Flächen und Einlegearbeiten
Herstellen von Schriften und Symbolen
Durchführen von qualitätssichernden Maßnahmen, Kundenorientierung

Fachrichtung Steinmetzarbeiten:
Verlegen von Bodenbelägen und Versetzen von Treppen
Versetzen von Bauteilen, Montieren von Fassaden
Gestalten, Herstellen und Versetzen von Denkmalen
In Stand halten, in Stand setzen und Restaurieren von Bauwerken und Denkmalen

Steinmetz/-in
Steinbildhauer/-in

Fachrichtung Steinbildhauerarbeiten:

Gestalten und Herstellen von Formen und Modellen
Herstellen von Schriften, Reliefs und Skulpturen
In Stand setzen und Restaurieren von Bildhauerarbeiten

Zwischenprüfung:
Während der Berufsausbildung ist eine Zwischenprüfung durchzuführen. Sie soll vor dem Ende des zweiten Ausbildungsjahres stattfinden.

Gesellenprüfung:
Die Ausbildung schließt mit einer Gesellenprüfung ab.

Fotolia_Subscription

Straßenbauer/-in

Das Glück liegt auf der Straße - auch in Zukunft werden Ausbau und Verbesserung der Verkehrswege eine entscheidende Rolle spielen. Denn das umfangreiche, länderübergreifende Netz leistungsfähiger Verkehrsadern ist Voraussetzung für die Mobilität unserer Zeit. Als Straßenbauer bist du daher auch künftig sehr gefragt.

Ein heißes Pflaster
Der Straßenbauer muss beim Bau und bei der Instandhaltung vor allem eines im Blick behalten: die hohe Qualität. Denn der Belag muss stärkster Beanspruchung standhalten. Deine Arbeitsgebiete sind neben Straßen im engeren Sinne auch Plätze, Rollbahnen, Bahnsteige und Gleisanlagen. Dort pflasterst, verlegst oder asphaltierst du und nutzt dabei etwa Naturstein, Asphalt oder Beton.

Du bist der Herr über Maschinenmonster
Der Straßenbauer ist mit technischem Gerät aller Art vertraut und ist der Herr über manches wahre „Maschinenmonster“, das du für deine Arbeit bedienst. Und du weißt auch, wie man aus bestehenden Straßen etwas Neues schafft - zum Beispiel beim Bau von Fußgängerzonen, in denen mit künstlerischem Verständnis attraktive Pflanzoasen und Ruheplätze angelegt werden.

LIENHARD
Tief- und Rohrleitungsbau

- Tiefbau
- Rohrleitungsbau
- Kabelverlegung
- Rohrvortrieb
- Abbruch
- Rückbau

Lienhard GmbH & Co.KG Tief- und Rohrleitungsbau
Von-Opel-Straße 10 79761 Waldshut-Tiengen
Tel. (0 77 41) 60 96-0 Fax (0 77 41) 6 62 97
info@lienhard-tiefbau.de **www.lienhard-tiefbau.de**

Straßenbauer/-in

Ausbildungsdauer/Prüfungen: 3 Jahre

Facts:
- Berufsbildung, Arbeits- und Tarifrecht
- Aufbau und Organisation des Ausbildungsbetriebes
- Sicherheit und Gesundheitsschutz bei der Arbeit
- Umweltschutz
- Auftragsübernahme, Leistungserfassung, Arbeitsplan und Ablaufplan
- Einrichten, Sichern und Räumen von Baustellen
- Herstellen von Baukörpern aus Steinen
- Herstellen der Entwässerung von Verkehrsflächen
- Herstellen der Unterlage für Decken und Beläge
- Herstellen von Pflasterdecken und Plattenbelägen
- Herstellen von Asphaltdecken
- Herstellen von Decken aus Beton
- Qualitätssichernde Maßnahmen und Berichtswesen

Zwischenprüfung:
Während der Berufsausbildung ist eine Zwischenprüfung durchzuführen. Sie soll am Ende des zweiten Ausbildungsjahres stattfinden.

Abschluss- und Gesellenprüfung:
Die Ausbildung schließt mit einer Gesellen-/Abschlussprüfung ab.

Fotolia_Dream-Emotion

Stuckateur/-in

Du bist kreativ und hast Sinn für Kunst? Dann erfüllst du schon zwei wichtige Voraussetzungen für den Beruf des Stuckateurs. Ob als Kunsthandwerker oder Trockenbaumonteur – Stuckateure verleihen Gebäuden und Räumen eine individuelle und unverwechselbare Note.

Vielseitigkeit als Beruf
Als Stuckateur bearbeitest du mit Hilfe traditioneller und moderner Techniken Innenwände und -decken, Fußböden und komplette Fassaden. Es gibt also kaum ein Bauteil, an dem du nicht tätig wirst – so wird Vielseitigkeit zum Beruf.

Als Stuckateur beherrschst du das gesamte Leistungsspektrum der Herstellung und Sanierung von Innen- und Außenputz sowie nahezu alle Tätigkeiten des traditionellen und modernen Innenausbaus, insbesondere des Trockenbaus. Außerdem trägst du mit der Ausführung von Wärmedämmverbundsystemen sowie der Dämmung von Wänden, Dächern und Kellerdecken entscheidend zur Energieeinsparung und zum Klimaschutz bei.

Sinn für künstlerische Stilelemente
Moderne Bautechnik und umweltfreundliche neue Materialien erleichtern dir in einigen Bereichen die Arbeit und helfen, die vielseitigen Aufgaben in diesem attraktiven Beruf zu lösen. Mit deinem Sinn für künstlerische Stilelemente am Bau trägst du darüber hinaus große Verantwortung im Bereich der Restaurierung alter und erhaltenswerter Bausubstanz und Denkmäler.

Ausbildungsdauer: 3 Jahre

Facts:
- Berufsbildung, Arbeits- und Tarifrecht
- Aufbau und Organisation des Ausbildungsbetriebes
- Sicherheit und Gesundheitsschutz bei der Arbeit
- Umweltschutz
- Auftragsübernahme, Leistungserfassung, Arbeitsplan und Ablaufplan
- Einrichten, Sichern und Räumen von Baustellen
- Herstellen von Putzen
- Herstellen von Drahtputzarbeiten
- Herstellen von Estrichen und Einbauen von Fertigteilestrichen
- Herstellen von Trockenbaukonstruktionen
- Ausführen von Stuckarbeiten
- Sanieren und Instandsetzen von Stuck und Putz

Zwischenprüfung:
Während der Berufsausbildung ist eine Zwischenprüfung durchzuführen. Sie soll am Ende des zweiten Ausbildungsjahres stattfinden.

Gesellen-/Abschlussprüfung:
Die Ausbildung schließt mit einer Gesellen-/Abschlussprüfung ab.

Polylooks_405120

Tischler/-in (Schreiner/-in)

Doppelt hält ja bekanntlich besser. Es kann also bestimmt nicht schaden, wenn du einen Beruf ergreifst, für den es gleich zwei Bezeichnungen gibt. Egal ob als Tischler im nördlichen oder als Schreiner im südlichen Deutschland: Deine Aufgabe ist es, den natürlichen Werkstoff Holz in Form zu bringen. Daneben verarbeitest du als Tischler oder Schreiner aber auch spezielle Holzwerkstoffe, Kunststoffe, Glas, Metall und Stein. So vielfältig wie die Materialien sind auch die Produkte, die du in diesem Beruf herstellst.

Möbel, Innenausbau, Fenster, Türen, Treppen
In vielen Tischler- und Schreinerbetrieben baust du Möbel und ganze Inneneinrichtungen, zum Beispiel Küchen. Deine Aufgabe ist es dann, auf individuelle Kundenwünsche einzugehen und in Abstimmung mit den Kunden eigene Entwürfe umzusetzen. Dabei kannst du dich mit deiner Kreativität voll ins Zeug zu legen. Auch der abschließende Einbau beim Kunden gehört zu deinen Aufgaben.
Andere Betriebe haben sich auf die Fertigung von Fenstern, Türen oder Treppen spezialisiert. Selbst Wintergärten kannst du bauen. Kurz gesagt: Rund ums Wohnen gibt es fast nichts, was du als Tischler oder Schreiner nicht selbst entwerfen und umsetzen kannst. Dabei arbeitest du mit modernen Maschinen, einige sind sogar computergesteuert. Das bedeutet jedoch nicht, dass die handwerkliche Qualität deiner Arbeit leidet. Ganz im Gegenteil: Die Technik macht dich in deinem Beruf noch leistungsfähiger.

Mit Händchen und Köpfchen
Als Tischler oder Schreiner brauchst du vor allem zwei Dinge: geschickte Hände und technisches Verständnis. Auch eine Riesenportion Fantasie und clevere Ideen werden benötigt. Richtig angewandt kannst du mit diesen Fähigkeiten individuell gestaltete Werke von oft bleibendem Wert anfertigen. Deine Arbeit erfüllt dich mit Stolz und schenkt deinen Kunden lang anhaltende Freude. Wenn du also gern mit natürlichen Werkstoffen arbeitest und dich selbst verwirklichen möchtest, dann ist das genau der richtige Beruf für dich – egal ob du dich Tischler oder Schreiner nennst.

Ausbildungsdauer: 3 Jahre

Facts:
- Berufsbildung, Arbeits- und Tarifrecht
- Aufbau und Organisation des Ausbildungsbetriebes
- Sicherheit und Gesundheitsschutz bei der Arbeit
- Umweltschutz
- Umgang mit Informations- und Kommunikationssystemen
- Gestalten und Konstruieren von Erzeugnissen
- Planen und Vorbereiten von Arbeitsabläufen, Arbeiten im Team
- Einrichten, Sichern und Räumen von Arbeitsplätzen
- Be- und Verarbeiten von Holz, Holzwerk- und sonstigen Werkstoffen sowie von Halbzeugen
- Einrichten, Bedienen und Instandhalten von Werkzeugen, Geräten, Maschinen, Anlagen und Vorrichtungen
- Herstellen von Teilen und Zusammenbauen zu Erzeugnissen
- Behandeln und Veredeln von Oberflächen
- Durchführen von Holzschutzmaßnahmen
- Durchführen von Montage- und Demontagearbeiten
- Instandhalten von Erzeugnissen
- Kundenorientierung und Serviceleistungen
- Durchführen von qualitätssichernden Maßnahmen

Zwischenprüfung:
Zur Ermittlung des Ausbildungsstandes ist eine Zwischenprüfung durchzuführen. Sie soll vor dem Ende des zweiten Ausbildungsjahres stattfinden.

Gesellenprüfung:
Die Ausbildung schließt mit einer Gesellenprüfung ab.

Zimmerer/-in

Ein Brett vorm Kopf sollte er nicht haben, ansonsten darf der Zimmerer aber gerne ein Faible für Hölzernes besitzen. Sollte er sogar, denn Tag für Tag arbeitet er mit dem nachwachsenden Baustoff und schafft anspruchsvolle Holzkonstruktionen für behagliche Wohnhäuser, Kindergärten oder Schulen. Aber auch bei Sanierungen von alten Fachwerkhäusern, Umbauten und Modernisierungsmaßnahmen oder bei Ingenieurbauwerken, wie zum Beispiel Brücken, sind seine Fähigkeiten und Fertigkeiten gefragt.

Traditionshandwerk für moderne Häuser
Der Neubau hochmoderner Holzhäuser, die alle Bauherrenwünsche nach zukunftsorientiertem Wohnen erfüllen, ist nur einer von vielen Tätigkeitsbereichen des Zimmerers. Auch widmet er sich dem Dachgeschossausbau, der Verbesserung der Wärmedämmung im Fassaden-, Wand- und Dachbereich, dem Einbau von Solar- und Fotovoltaikanlagen sowie der Eindeckung von Dächern.

Computersoftware und Holzhardware
Aus welchem Holz solltest du geschnitzt sein, wenn du diesen Beruf ergreifen willst? Zimmerer müssen bei komplizierten Bauplänen durchblicken und sich die Zeichnungen räumlich vorstellen können. Längst Einzug gehalten haben in die Holzbaubetriebe der Computer für die Arbeitsvorbereitung und zur Erstellung technischer Zeichnungen sowie CNC-gesteuerte Abbundmaschinen für die Fertigung der Bauteile. Der Umgang mit dieser Technik ist heute Stand der Ausbildung und ein Muss bei der Abwicklung von Holzbauaufträgen. Aber auch Handarbeit ist nach wie vor gefragt – bis alles genau passt. Zimmerer ist eben ein moderner Beruf mit uralter Tradition.

Ausbildungsdauer: 3 Jahre

Facts: Berufsbildung, Arbeits- und Tarifrecht
Aufbau und Organisation des Ausbildungsbetriebes
Sicherheit und Gesundheitsschutz bei der Arbeit
Umweltschutz
Auftragsübernahme, Leistungserfassung, Arbeitsplan und Ablaufplan
Einrichten, Sichern und Räumen von Baustellen
Herstellen von Holzkonstruktionen
Einbauen von Dämmstoffen für den Wärme-, Kälte-, Schall- und Brandschutz
Herstellen von Unterkonstruktionen und BekleidungenHerstellen, Einbauen und Befestigen von Bauteilen
Bedienen und Warten von Holzbearbeitungsmaschinen und Werkzeugen
Erhalten und Instandsetzen von Holzkonstruktionen
Qualitätssichernde Maßnahmen und Berichtswesen

Zwischenprüfung:
Während der Berufsausbildung ist eine Zwischenprüfung durchzuführen. Sie soll am Ende des zweiten Ausbildungsjahres stattfinden.

Gesellen-/Abschlussprüfung:
Die Ausbildung schließt mit einer Gesellen-/Abschlussprüfung ab.

Öffentlich bestellte und vereidigte Sachverständige der Handwerkskammer Konstanz

Augenoptikerhandwerk

Dipl.-Ing. (FH) Hepp Michael
Marktstätte 9, 78462 Konstanz
Tel. 07531 23552, Fax 07531 2604
E-Mail: info@optik-hepp.de

Bestattungsgewerbe

Homburger Ralf
Obere Gießwiesen 7, 78247 Hilzingen
Tel. 07731 997575, Fax 07731 997599
E-Mail: Ralf@homburger-bestattungshaus-eu

Boots- und Schiffbauerhandwerk

Dipl.-Ing.(FH) Büsing Manfred
Wessenbergstr. 26, 78462 Konstanz
Tel. 07531 21528, Fax 07531 21528
Mobil 0170 4606127
E-Mail: manfredbuesing@t-online.de

Dipl.-Ing. (FH) Ellegast Andreas
Mainaustr. 199, 78464 Konstanz
Tel. 07531 32748, Fax 07531 34401
E-Mail: andreas@ellegast.de

Wagner Wilhelm
In der Stelle 34, 78351 Bodman-Ludwigshafen
Tel. 07773 5601, Fax 07773 7109
E-Mail: werft@bootswerft-wagner.de

Chirurgiemechanikerhandwerk

Butsch Rudolf
Mühlstr. 8, 78604 Rietheim-Weilheim
Tel. 07461 94710, Fax 07461 947122
E-Mail: barbara.butsch@hebumedical.de

Dachdeckerhandwerk

Szeglat Alexander
Hardstr. 1, 78194 Immendingen
Tel. 0771 8975288, Fax 0771 8975289
Mobil 0172 7404103
E-Mail: alexander@szeglat.de

Szeglat Ernst F.
Friedenstr.11, 78183 Hüfingen
Tel. 0771 64015, Fax 0771 62055
Mobil 0171 3646872
E-Mail: ernst@szeglat.net

Elektrotechnikerhandwerk

Greiner Remo
Rheinstr. 13, 79664 Wehr
Tel. 07761 5537616, Fax 07761 5537817
Mobil 0170 5802595
E-Mail: remo@greiner-sachverstaendiger.de

Dipl.-Ing.(FH) Paulun Axel
Friedrichstr. 34, 78464 Konstanz
Tel. 07531 801-2538
E-Mail: a.paulun@gmx.de

Wörner Gerhard
Salzstr. 1, 78073 Bad Dürrheim
Tel. 07726 977939, Fax 07726 977946
Mobil 0172 9462553
E-Mail: info@elektro-woerner.com

Estrichlegerhandwerk

Mäntler Oliver
Staffelbachstr. 21, 78737 Fluorn-Winzeln
Tel. 07402 317, Fax 07402 8462
Mobil 0171 6779573
E-Mail: info@kimmich-fussbodenbau.de

Fliesen-, Platten- und Mosaiklegerhandwerk

Langenbacher Bernd
Lohnerhofstr. 3, 78467 Konstanz
Tel. 07531 52517, Fax 07531 52518
Mobil 0171 8338680
E-Mail: b.langenbacher@t-online.de

Riedmüller Carmen
Iznanger Str. 2, 78345 Moos
Tel. 07732 3618, Fax 07732 52761
Mobil 0171 8335651
E-Mail: riedmueller.fliesen@t-online.de

Riedmüller Martin
Iznanger Str. 2, 8345 Moos
Tel. 07732 3618, Fax 07732 52761
Mobil 0171 8335626
E-Mail: riedmueller.fliesen@t-online.de

Schwarz Herbert
Keltenweg 8, 79793 Wutöschingen
Tel. 07746 1021, Fax 07746 2196
Mobil 0171 6720805
E-Mail: fliesen-schwarz-wutoeschingen@t-online.de

Friseurhandwerk

Mahlbacher Rosa
Hofhalde 13, 78462 Konstanz
Tel. 07531 27290
E-Mail: info@friseursalon-rosy.de

Gebäudereinigerhandwerk
Böttcher Bernd
Kopenweg 4a, 78166 Donaueschingen
Tel. 0771 92039893, Fax 0771 589747
Mobil 0174 4541864
E-Mail: info@boettcher-sachverstaendiger.de

Glaserhandwerk
Dipl.-Ing.(FH) Kress Karl
St.-Ulrich-Str. 12, 88662 Überlingen
Tel. 07551 972666, Fax 07551 972447
E-Mail: karl-kress@t-online.de

Graveurhandwerk einschl. Fachbereiche Stempel- und Schilderherstellung
Keck Thomas
Kreuzlinger Str. 20, 78462 Konstanz
Tel. 07531 26611, Fax 07531 21335
E-Mail: keck.gravuren-stempel@t-online.de

Hörgeräteakustikerhandwerk
Böttcher Horst
Münzgasse 29, 78462 Konstanz
Tel. 07531 17523, Fax 07531 17524
E-Mail: horst.boettcher@das-ohr-hoergeraete.de

Installateur-und Heizungsbauerhandwerk Fachbereich Gas- und Wasserinstallationen
Gehring Christoph
Steinastr. 55, 79780 Stühlingen
Tel. 07743 1529, Fax 07743 5632
E-Mail: info@gehring-sanitaertechnik.de

Installateur- und Heizungsbauerhandwerk Fachbereich Zentralheizungs- und Lüftungsbau
Kumpf Michael
Max-Porzig-Str. 71, 78224 Singen
Tel. 07731 909242, Fax 07731 909243
Mobil 0151 40247474
E-Mail: info@svkumpf.de

Dipl.-Ing. (FH) Liebert Thomas
Hohenstr. 17, 78183 Hüfingen
Tel. 0771 1589790, Fax 0771 15897933
Mobil 0172 3484183
E-Mail: info@liebert-ing.de

Storz Hans-Peter
Waldmössinger Str. 2, 8733 Aichhalden
Tel. 07422 99180, Fax 07422 991833
E-Mail: info@storz-heiztechnik.de

Kälteanlagenbauerhandwerk
Held Heinz
Felix-Wankel-Str. 2, 78166 Donaueschingen
Tel. 0771 837930, Fax 0771 8379330
E-Mail: info@held-kaelte.de

Klavierbauerhandwerk
Hörr Werner
Badstr. 3, 79761 Waldshut-Tiengen
Tel. 07741 65030, Fax 07741 65845
E-Mail: werner@klavier-hoerr.de

Klempnerhandwerk
Kaupp Jürgen
Im Moos 7, 78713 Schramberg-Waldmössingen
Tel. 07402 93070, Fax 07402 930729
E-Mail: j.kaupp@kaupp-gmbh.de

Pfingst Thomas
Fritz-Arnold-Str. 11, 78467 Konstanz
Tel. 07531 62872, Fax 07531 67685
Mobil 0175 4039701
E-Mail: thomas@pfingst.com

Klempnerhandwerk Installateur- und Heizungsbauerhandwerk Fachbereich Gas- und Wasserinstallationen Fachbereich Zentralheizungs- und Lüftungsbau
Dipl.-Ing.(FH) Zimmermann Hansjörg
Bildackerstr. 40, 78054 Villingen-Schwenningen
Tel. 07720 97020, Fax 07720 970220
Mobil 0151 18847954
E-Mail: hz@zimmermann-vs.de

Kraftfahrzeugtechnikerhandwerk
Blender Michael
Robert-Gerwig-Str. 6, 78315 Radolfzell
Tel. 07732 982773, Fax 07732 57302
E-Mail: michaelblender@t-online.de

Kraftfahrzeugtechnikerhandwerk Fahrzeugverwertung, Entsorgung von Altautos, Umwelt
Dipl.-Ing. (FH) John Achim
Burgplatz 6, 78183 Hüfingen
Tel. 0771 8965649, Fax 0771 8965648
Mobil 0174 9127827
E-Mail: john@umwelt-arbeitsschutz.de

Öffentliche bestellte und vereidigte Sachverständige der Handwerkskammer Konstanz

Maler- und Lackiererhandwerk
Fachgebiet Lackiererhandwerk

Cierpinsky Willy
Robert-Gerwig-Str. 10, 78315 Radolfzell
Tel. 07732 57486, Fax 0171 2875353
E-Mail: cierpy@web.de

Kaupp Matthias
Max-Planck-Str. 25-27, 78713 Schramberg
Tel. 07422 99330, Fax 07422 993315
E-Mail: info@kaupp-gmbh.com

Lo Giudice Cristina
Liptinger Str. 95, 78532 Tuttlingen
Tel. 07461 75055, Fax 07461 6739
E-Mail: info@angelo-gmbh.de

Maler- und Lackiererhandwerk
Fachgebiet Malerhandwerk

Heinkelein Dieter
Friedenstr. 8, 78136 Schonach
Tel. 07722 5243, Fax 07722 2844
Mobil 0172 7689767
E-Mail: info@heinkelein.de

Kaupp Dieter
Max-Planck-Str. 25-27, 78713 Schramberg
Tel. 07422 99330, Fax 07422 993315
E-Mail: dieter.kaupp@kaupp-gmbh.com

Kaupp Joachim
Max-Planck-Str. 25-27, 78713 Schramberg
Tel. 07422 99330, Fax 07422 993315
Mail 0151 1221814
E-Mail: joachim.kaupp@kaupp-gmbh.com

Maier Frank
Hartrichstr. 12, 79730 Murg
Tel. 07763 6108, Fax 07763 4209
E-Mail: info@maier-raumgestaltung.de

Ranzenberger Heinrich
Hermann-Eris-Busse-Weg 7, 78234 Engen
Tel. 07733 504795, Fax 07733 504838
Mobil 0172 9703726
E-Mail: heiner@ranzenberger.eu

Schätzle Siegfried
Hohentwielstr. 24, 78247 Hilzingen
Tel. 07731 987017, Fax 07731 987070
Mail: 0176 10987017
E-Mail: siegfriedschaetzle@gmx.de

Würstl Joachim
Zehntweg 4, 78052 Villingen-Schwenningen
Tel. 07721 903611, Fax 07721 903612
E-Mail: wuerstl@gmx.de

Mink Achim
Breslauer Str. 6, 78194 Immendingen
Tel. 07462 6236, Fax 07462 923772
E-Mail: achim.mink@maler-mink.de

Maurer- und Betonbauerhandwerk

Dipl.-Bau-Ing.(FH) Fricker Ralf
Gässle 3, 79809 Weilheim
Tel. 07741 6409114
E-Mail: ralf_fricker@hotmail.com

Haiss III Heinrich
Holzgässle 12, 79730 Murg-Niederhof
Tel. 07763 91256, Fax 07763 91258
Mobil 0171 6215696
E-Mail: heiner3@t-online.de

Dipl.-Ing. (FH) Heinichen Hans-Jörg
Dickenhardtstr. 4-6, 78054 Villingen-Schwenningen
Tel. 07720 85230, Fax 07720 852323
E-Mail: hans-joerg.heinichen@heinichenbau.de

Bau-Ing. (grad.) Hermann Michael
Herzogenweiler Str. 1, 78147 Vöhrenbach
Tel. 07727 296
E-Mail: leohermann@t-online.de

Dipl.-Ing.(FH) Jerger Christian
Obere Lehrstr. 25, 78078 Niedereschach
Tel. 07728 7272, Fax 07728 254
E-Mail: info@jergerbau.de

Kohlmaier Günther
Auf der Reute 28, 79727 Oberndorf
Tel. 07423 4529, Fax 07423 957258
E-Mail: kohlmaier-oberndorf@t-online.de

Dipl.-Ing. Mayer Herwig
Hof Reuteberg, 78269 Volkertshausen
Tel. 07774 9298810, Fax 07774 9298812
Mobil 0170 9226421
E-Mail: info@herwig-mayer.de

Renner Erich
Rorgenwieser Str. 12, 78576 Emmingen-Liptingen
Tel. 07465 91233, Fax 07465 91234
E-Mail: erich.renner@t-online.de

Scheu Peter
Rosengasse 6/1, 78050 Villingen-Schwenningen
Tel. 07721 89830, Fax 07721 898316
Mobil 0160 91937118
E-Mail: peter_scheu@web.de

Metallbauerhandwerk

Fürst Karl-Georg
Burkardstr. 22, 78628 Rottweil
Tel. 0741 53230, Fax 0741 532323
E-Mail: info@sicherheitsfuerst.de

Knapp Dietmar
Rudolf-Diesel-Str. 5, 78549 Spaichingen
Tel. 07424 504337, Fax 07424 502327
Mobil 0171 4527280
E-Mail: info@metallbau-knapp.de

Konzept Andreas
Im Wiesengrund 24, 78315 Radolfzell
Tel. 07732 996644, Fax 07732 996622
E-Mail: andreas@konzept-metallbau.de

Konzept Eduard
Im Wiesengrund 24, 78315 Radolfzell
Tel. 07732 996633, Fax 07732 996622
E-Mail: eduard@konzept-metallbau.de

Metallblasinstrumentenmacherhandwerk

Lüttke Friedrich
Mühlhauser Str. 5, 78269 Volkertshausen
Tel. 07774 1268, Fax 07774 6821
E-Mail: sachverstand@gmx.de

Ofen- und Luftheizungsbauerhandwerk

Müller Wolfgang
Merianstr. 56, 79664 Wehr
Tel. 07762 9312, Fax 07762 4909
E-Mail: info@kachelofentrefzger.de

Orthopädietechnikerhandwerk

Piro Markus
Neuer Markt 6, 78052 Villingen-Schwenningen
Tel. 07721-998290, Fax 07721-9982929
E-Mail: info@ovz-piro.de

Parkettlegerhandwerk

Ganter Rüdiger
Rottweiler Str. 96, 78056 Villingen-Schwenningen
Tel. 07720 80820, Fax 07720 808222
E-Mail: info@ganter-parkett.de

Raumausstatterhandwerk und Bodenlegergewerbe

Aicheler Erich
Stockacherstr.59, 78357 Mühlingen-Zoznegg
Tel. 07775 9385959, Fax 07775 7381
Mobil 0171 3786945
E-Mail: erich.aicheler@t-online.de

Guggemos Robert
Emil-Maier-Str. 1, 78655 Dunningen
Tel. 07403 12143, Fax 07403 12144
E-Mail: robert-guggenmos@t-online.de

Heidt Bernhard
Schnötring 3a, 79804 Dogern
Tel. 07751 7550, Fax 07751 70108
E-Mail: info@heidt-raumausstattung.de

Rollladen- und Sonnenschutztechniker

Lang Wolfgang
Niederwiesenstr. 28/1, 78050 Villingen-Schwenningen
Tel. 07022 65843, Fax 07022 604915
Mobil 0151 10716433
E-Mail: lang-gutachten@gmx.de

Sattlerhandwerk

Deitlaff Peter
Plettenbergstr. 40, 72172 Sulz-Kastell
Tel. 07454 976067, Fax 07454 976068
Mobil 0172 7689818
E-Mail: autosattlerei-deitlaff@t-online.de

Schornsteinfegerhandwerk

Bercher Klaus
Engelbrechtstr. 20, 78234 Engen
Tel. 07733 8322, Fax 07733 8704
E-Mail: klaus-bercher@t-online.de

Rottler Werner
Salinenstr. 26, 78054 Villingen-Schwenningen
Tel. 07720 989180, Fax 07720 98918
Mobil 0171-3111623
E-Mail: mail@werner-rottler.de

Schreinerhandwerk

Ips Christian
Rathausring 5, 79790 Küssaberg-Rheinheim
Tel. 07741 3325, Fax 07741 64354
E-Mail: kontakt@schreiner-ips.de

Öffentliche bestellte und vereidigte Sachverständige der Handwerkskammer Konstanz

Müller Jürgen
Hauptstr. 27, 79793 Wutöschingen
Tel. 07746 5243, Fax 07746 603
E-Mail: info@exligno.eu

Seifried Rudolf
Büscheck 3, 78662 Bösingen
Tel. 0171 8312387
E-Mail: info@seifried-rudolf.de

Ziganke Paul
Heilsbergstr. 12 B, 78247 Hilzingen
Tel. 07731 61157, Fax 07731 67855
E-Mail: schreinereinakowitsch@t-online.de

Straßenbauerhandwerk und Teilgebiet Schwimm- u. Badeteichanlagen

Gutmann Hardy
Heppenschwand 16, 79862 Höchenschwand
Tel. 07755 91091, Fax 07755 91093
Mobil 0171 8002770
E-Mail: gutmann@gutmann-gmbh.de

Stuckateurhandwerk

Kaiser Günter
Untertal 4, 78098 Triberg 3
Tel. 07722 4725, Fax 07722 5705
E-Mail: g.kaiser@kaiser-stuckateur.de

Kitzlinger Klaus
Meboldstr. 10, 72172 Sulz
Tel. 07454 96010, Fax 07454 960199
E-Mail: info@kitzlinger-gmbh.de

Mayer Wilfried
Buchbergstr. 27a, 78224 Singen-Friedingen
Tel. 07731 48394, Fax 07731 49669
E-Mail: stuckmayer@aol.de

Oeschger Wolfgang
Diegeringer Str. 19, 79730 Murg-Niederhof
Tel. 07763 91119, Fax 07763 91120
E-Mail: gipser.oeschger@t-online.de

Sauter Franz
Jahnstr. 18, 78120 Furtwangen
Tel. 07723 4537, Fax 07723 5112
E-Mail: info@sauter-stuckateur.de

Eidg. Dipl. Gipsermeister Schroff Rainer
Kapitän-Romer-Str. 23, 78465 Konstanz
Tel. 07533 6044, Fax 07533 6048
Mobil 0171 7840666
E-Mail: rainer.schroff@t-online.de

Zimmererhandwerk

Denz Christian Manfred
Oberwihl 24, 79733 Görwihl
Tel. 07754 7230, Fax 07754 7643
Mobil 0171 7887230
E-Mail: ch.denz@zimmereidenz.de

Dold Heinrich
Gewerbestr. 4, 79804 Dogern
Tel. 07751 2323, Fax 07751 70246
E-Mail: heinrich.dold@gmx.de

Haigis Torsten
Brühlweg 1, 78736 Epfendorf
Tel. 07404 930977, Fax 07404 15772179
E-Mail: info@zimmerei-haigis.de

Jehle Werner
Hansengelstr. 5, 79801 Hohentengen
Tel. 07742 857526, Fax 07742 857528
E-Mail: werner.jehle@gmx.de

Spreter Axel
Schützenstr. 7-9, 78628 Rottweil
Tel. 0741 12511, Fax 0741 12556
E-Mail: spreter@axel-spreter.de

Vayhinger Christoph
Amalienstr. 9, 78464 Konstanz
Tel. 07531 33444, Fax 07531 34467
Mobil 0177 4073265
E-Mail: zimmerei.weber@t-online.de

Zweiradmechanikerhandwerk

Eisenschmidt Bernd
Himmelreichweg 2 A, 78476 Allensbach
Tel. 07533 8030236, Fax 07533 8030237
Mobil 0172 8209541
E-Mail: info@gefasi.com

Schott Günther
Am Eckrain 40, 78554 Aldingen
Tel. 07424 958630, Fax 07424 958630
Mobil 0172 7601300
E-Mail: schott.bg@t-online.de

mein profi

Ihr Fachmann von nebenan

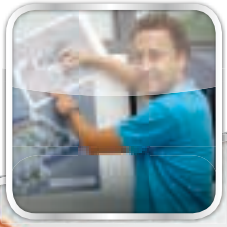

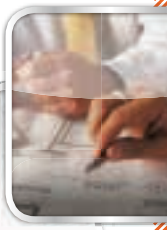

www.mein-profi.de

© agencyteam Hohnhausen · AOKBW-05-12313
AOK
Die Gesundheitskasse.
Kein Zusatzbeitrag
AOK Baden-Württemberg.
Sie beherrschen Ihr Handwerk.
Wir beherrschen unseres: Gesundheit!
Wer sich für die AOK Baden-Württemberg entscheidet, setzt auf Gesundheitsprofis, die ihr Handwerk verstehen. Wir bieten Ihnen die Leistungsstärke und Sicherheit einer großen Gemeinschaft – und das alles ohne Zusatzbeitrag.
Mehr Infos erhalten Sie im AOK-KundenCenter in Ihrer Nähe.
AOK – Die Gesundheitskasse Hochrhein-Bodensee
www.aok-bw.de/hrb