

Patienteninformation

Medizinisches
Versorgungszentrum
Ballenstedt GmbH

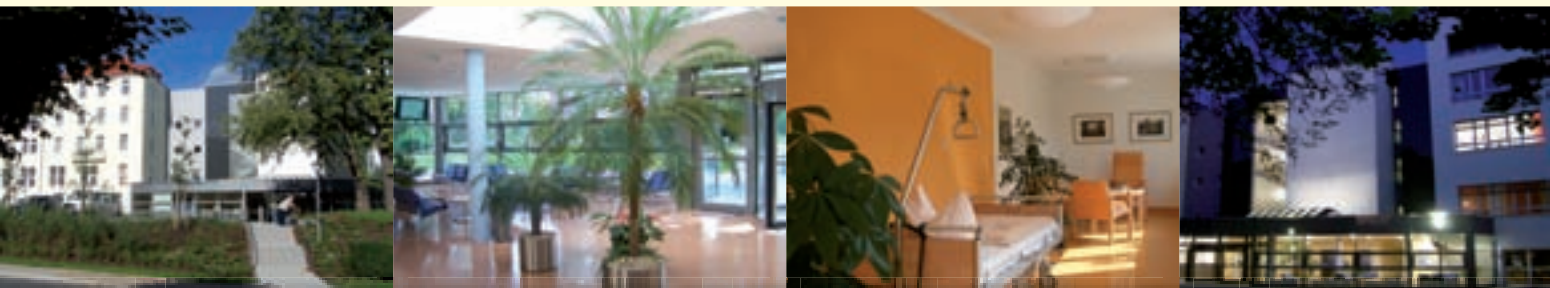

Informationen für Patienten, Angehörige und einweisende Ärzte



Wenn die Abendsonne im romantischen Selketal den dichten Wald in aller Farbenpracht erstrahlen lässt und Sie von der Terrasse aus einen Blick auf das majestätische Schloss Ballenstedt schweifen lassen können, dann sind Sie zu Gast in den **Van der Valk Schlosshotels** im Harz.

Das **Parkhotel Schloss Meisdorf** liegt zu Füßen der nie bezwungenen Burg „Falkenstein“, eingebettet im Selketal, an der „Straße der Romanik“.

Das **Schlosshotel Grosser Gasthof** liegt im reizvollen Ballenstedt. Ein Teil der alten Schlossanlage gegenüber dem historischen Theater und Schlosspark von Lenné gelegen, wurde einst im 18. Jh. für die Gäste des Fürstenhauses eingerichtet. 1996/97 wurde das Haus abgerissen und erstrahlt nach Wiederaufbau in neuem Glanz. Es repräsentiert heute auf architektonische einmalige Weise die Baustile des Ballenstedter Barock.

- **Fürstlich übernachten**
mitten im romantischen Selketal
- **Gute Zeiten für Genießer**
Kulinarisches Ambiente in historischer Atmosphäre
- **Kreativ für neue Ideen**
Erfolgreich Tagen & Feiern
- **Ihr großer Tag ganz romantisch**
Trauungen & Hochzeiten
- **Streicheleinheiten für die Seele**
Wellness & Beauty
- **Schwung im grünen Bereich**
professionelle, hoteleigene 18-Loch Golfanlage
- **Willkommen in der Natur**
öffentlicher 6-Loch Golf-Kurzplatz für Jedermann
- **Augenblicke Genießen**
Golfschnuppertage mit professionellem Golf-Pro



Allee 5, 06463 Falkenstein/Harz OT Meisdorf
Telefon 034743 - 980, meisdorf@vandervalk.de



Schlossplatz 1, 06493 Ballenstedt
Telefon 039483 - 510, ballenstedt@vandervalk.de

Vorwort

Mit dieser Information möchten wir uns Ihnen vorstellen und alles Wissenswerte über unser Medizinisches Versorgungszentrum (kurz MVZ) mitteilen.

Im MVZ Ballenstedt werden Patienten durch ein interdisziplinäres Team von Ärzten ambulant betreut.

Den Patienten stehen im MVZ derzeit zwei ärztliche Fachpraxen zur Verfügung. Neben der Pneumologischen Praxis von Frau Dr. Kühne können Patienten auch die radiologische Praxis von Frau DM v. Hanstein nutzen. Erweitert wurde das MVZ 2010 um eine physiotherapeutische Praxis von Frau Hofmann.

Wir arbeiten fachübergreifend und kollegial zusammen und kooperieren mit anderen Arztpraxen, Krankenhäusern, Therapeuten und Sozialeinrichtungen.

Die Besonderheit des MVZ Ballenstedt ist die enge Kooperation mit der Lungenklinik Ballenstedt und mit den Fachärzten der ebenfalls im Haus befindlichen Spezialambulanzen, sowie die

Möglichkeit das gesamte diagnostische und therapeutische Leistungsspektrum der Lungenklinik Ballenstedt mit zu nutzen.

Neben der persönlichen Weiterbildung engagieren wir uns für die Ausbildung von medizinischem Fachpersonal sowie für die Schulung von Patienten.

Sehr geehrte Patientinnen und Patienten, Sie stehen für uns im Mittelpunkt! Wir möchten, dass Sie gesund bleiben und Ihnen, wenn Sie krank sind, die bestmögliche Hilfe anbieten.

Für Ihre Wünsche oder Verbesserungsvorschläge sind wir immer aufgeschlossen.

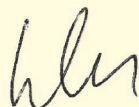

Andreas Sokoll

Kaufmännischer Geschäftsführer



Dr. Barbara Wagener

Ärztliche Geschäftsführerin



**Besser leben –
ohne Pollen.**

PollenSchutzGitter:

- mit Spezialbeschichtung,
die die Pollen „anzieht“ und „festhält“
- ECARF-Qualitätssiegel für geprüfte
Schutzwirkung gegenüber 90% der Pollen
- stark verbesserte Luftdurchlässigkeit
- gute Durchsicht
- bietet zusätzlich Schutz vor Mücken,
Fliegen, Spinnen etc.
- leicht zu reinigen

**BERND
PAPKE**

**Fenster – Türen
Tore – Markisen
Insektenschutz**

Bahnhofstraße 8
06456 Sandersleben
Tel.: 03 47 85 / 20 384

Deutsches Rotes Kreuz 

Aus Liebe zum Menschen.

... stehen Würde und Einzigartigkeit der Bewohner
im Zentrum unseres pflegerischen Handelns

Neu seit Oktober 2010

Seniorenpflegezentrum „Zum Pölkentor“ 03946/90790-0

Seniorenpflegezentrum Stecklenberg 03947/474-0

Seniorenpflegezentrum „Bergblick“ 03947/77252-0

Seniorenpflegezentrum „Am Schwedderberg“
039485/610-90

Wir freuen uns auf Ihren Anruf!

Ihr IT-Partner!
**Starke**
... mit dem guten Service!

Professionelle EDV-Lösungen

- Dokumentenmanagement
 - Rechnungswesen und Controlling
 - Personalwirtschaft
- und Systeme für den Sozialen Bereich**

 **0361/ 740 940**

www.starke-erfurt.de

Wir freuen uns auf Ihren Anruf!



Inhaltsverzeichnis

<u>Vorwort</u>	1	<u>Pneumologische Praxis</u>	14
<u>Inhaltsverzeichnis</u>	3	<u>Physiotherapeutische Praxis</u>	17
<u>Branchenverzeichnis</u>	5	<u>Lungenklinik Ballenstedt</u>	22
<u>Leitlinie</u>	7	<u>Lageplan</u>	27
<u>Unser Medizinisches Versorgungszentrum</u>	7	<u>Häufig gestellte Fragen</u>	28
<u>Visitenkarte der MVZ Ballenstedt GmbH</u>	8	<u>Impressum</u>	31
<u>Radiologische Praxis</u>	8		

Zuverlässige Partner

STADT-APOTHEKE
Apotheker Andreas Wittig e. K.



Breitscheidplatz 6
06493 Ballenstedt
Telefon 03 94 83-3 51
Telefax 03 94 83-8 10 01

TAXI-HEINZIG **HEINZIG-TRANSPORTE**

... auf die nette Tour!



TEL. 03947 / 2244 ODER 2505

Praxis für Sprach-, Sprech-, Stimm- und Schlucktherapie

Manuela Voigt / Klinische Sprechwissenschaftlerin (Dipl.)

Behandlung von:

- Aphasie
- Dysarthrie
- Dysphagie/Schluckstörung
- Facialisparese
- Redeflussstörung
- Dysphonie/Stimmstörung
- Aussprachestörung
- Hörverarbeitungsstörung
- Sprachentwicklungsverzögerung
- Grammatikstörung
- Orofazialer Regulationsstörung

**SPRACHTHERAPIE
MANUELA VOIGT**

Parkstr. 2 · 06502 Thale
Tel: (03947)209901 · Fax: (03947)209902
 Termine nach Vereinbarung
www.sprachtherapie-thale.de



In Geborgenheit sicher wohnen



**Diakoniewerk
KANZLER
VON
PFAUSCHE
STIFTUNG**

Altenpflegeheim Nicolaistift

- angenehmes Wohnen
- stationäre Altenpflege
- medizinische Versorgung
- kulturelle Angebote
- individuelle Pflege
- Seelsorge
- Essen auf Rädern – täglich neues Angebot!

Ihre Ansprechpartnerin:
 Beate Severin
 Lange Straße 1
 06493 Ballenstedt
 Tel.: 039483 / 97 190

Diakonie

Sozialstation Johannisstift

- persönliche Beratung
- häusliche und Verhinderungspflege
- hauswirtschaftliche und medizinische Versorgung
- Verleih von Pflegehilfsmitteln
- altengerechtes Wohnen im Johannisstift

Ihre Ansprechpartnerin:
 Gabriele Rehwald
 Allee 23
 06493 Ballenstedt
 Tel.: 039483 / 87 97
 Funk: 0151 / 188 22 13
 (Rund um die Uhr!)

**Wir sind in den anspruchsvollsten
Objekten zu Hause**

Servicegesellschaften/Steuerliche Organschaften • Klinikdienstleistungen
 Unterhaltsreinigung • Glasreinigung • Pförtner- und Empfangsdienste
 Hygieneberatung und -Schulung • Hol- und Bringdienste • Bettenzentrale

**Deutsche R+S
Dienstleistungen GmbH**

Wasserweg 5
01591 Riesa

Telefon (0 35 25) 50 99-0
 E-Mail: riesa@deutsche-rs.de



SENIOREN-WOHPARK®

THALE



www.senioren-wohnpark.com

Lebensqualität im Alter

Sie sollten immer das Gefühl haben, sicher und komfortabel leben zu können und dabei **Geborgenheit und Respekt** erfahren.

- Wir bieten Ihnen:**
- Vollstationäre Pflege
 - Kurzzeit- und Urlaubspflege
 - Betreuung von Menschen mit Demenz
 - Betreuung von Menschen nach Schlaganfall
 - Betreuung bei Morbus Parkinson
 - Probewohnen
 - Friseur und Fußpflege
 - Ergo- und Physiotherapie

Wir informieren Sie gerne über unser Angebot und bieten Ihnen Hausführungen sowie individuelle Beratungstermine.

**Wir informieren Sie gerne.
Tel. 0800/47 47 202 (vollkommen kostenlos)**

Goetheweg 4 • 06502 Thale

Ein Unternehmen der Marseille-Kliniken AG
 über 60 Einrichtungen • mehr als 25 Jahre kompetente Erfahrung

Branchenverzeichnis

Liebe Leser! Hier finden sie eine wertvolle Einkaufshilfe, einen Querschnitt leistungsfähiger Betriebe aus Handel, Gewerbe und Industrie, alphabetisch geordnet. Alle diese Betriebe haben die kostenlose Verteilung Ihrer Broschüre ermöglicht.

Weitere Informationen finden Sie im Internet unter www.alles-deutschland.de

Altenhilfe	12	Häusliche Kranken- und	
Apotheke	3	Altenpflege	13
Behindertenhilfe	31	HNO-Arzt	5
Behindertentransport	12	Hotel	U2
Blumenhaus	31	Insektenschutz	2
Datensysteme	2	Klinik	6, 21, 32
Dienstleistungen	4	Krankenpflege	U4, 4, 20
Gesundheitsangebote	21	Krankentransport	6
Gesundheitsvorsorge	2	Kur	21

Personenbeförderung	6	Senioren Wohnpark	13
Pflegedienst	20	Seniorenheim	31
Poliklinik	32	Servicewohnen	U3
Pollenschutz	2	Sozialstation	12, 31
Rechtsanwalt	12	Sprachtherapie	4
Reha Klinik	21	Strahlentherapie	13
Restaurant	U2, 5, 31	Taxi	3
Sanitätshaus	30, 31	U = Umschlagseite	

Des Weiteren unterstützten die Broschüre:

Bank für Sozialwirtschaft AG, Joseph-von-Fraunhofer-Str. 2, 39106 Magdeburg, www.sozialbank.de

Dipl.-Med. Gerhild Strube, FÄ für HNO, Otoneurologie, Allergologie, Bebelstr. 27, 06493 Ballenstedt, Tel. 039 483 – 85 01

Gastlichkeit vor Ort



RESTAURANT HOTEL AUF DER HOHE BALLENSTEDT

Jeden
Sonntag
Brunch

- Restaurant
- Panoramastraße
- Wellnessbereich
- Gemütliche Bar
- Bikerfreundlich



Auf der Hohe, 06493 Ballenstedt
Tel. 039483-979000 • www.hotel-hohe.harz-urlaub.de



Krankentransport für alle Krankenkassen

- Klinik-Einweisung oder -Entlassung
- Arztbesuch
- Chemotherapie
- Strahlentherapie
- Dialyse
- Reha

Weitere Angebote: Ausflugsfahrten, Flughafenstransfer, Kleintransporte, Kurierdienst...

www.fahrdienst-ballenstedt.de



Lindow
Mietwagenservice & Personenbeförderung

Telefon: 039483 8743
Mobil: 0174 9026869



Wir sind für Sie da!

Das AMEOS Klinikum Halberstadt steht für Tradition und Fortschritt in der professionellen Patientenbetreuung. Seit über 175 Jahren sind wir als zuverlässiger und vertrauensvoller Gesundheitspartner für Sie da.

AMEOS Klinikum St. Salvator Halberstadt
Gleimstr. 5, 38820 Halberstadt
Tel. +49 (0)3941 64-0
www.ameos.de



:: Leben und Gesundheit in guten Händen ::



Medizinische Kompetenz seit 1907 ... zu Ihrer Sicherheit

- **Brustkrebszentrum Harz**
(in Kooperation mit dem Harz-Klinikum Wernigerode-Blankenburg GmbH)
- **Darmkrebszentrum Harz**
- **Wundzentrum Harz**
- **Hautkrebszentrum Harz**
- **Herzzentrum Quedlinburg**



www-klinikum-quedlinburg.de



Unser Medizinisches Versorgungszentrum

Wir bieten Ihnen eine enge Zusammenarbeit aller an der Behandlung Beteiligten und eine gemeinsame Verständigung über Krankheitsverlauf, Behandlungsziel und Therapie.

Vorteile für den Patienten sind:

- kurze Wege, da Praxen, Diagnostik, ambulante OP, stationäre Versorgung, Nachsorge und Arzneimittelversorgung unter einem Dach verbunden sind
- durchgängiges, zeitlich und inhaltlich abgestimmtes Konzept mit weniger Wartezeiten, Vermeidung von Doppeluntersuchungen und unkoordinierter Verschreibung von Arzneimitteln
- Ärzte werden administrativ entlastet und können sich stärker auf die Patientenversorgung konzentrieren

Leitlinie

Die Mitarbeiter des MVZ und der Lungenklinik Ballenstedt arbeiten gemeinsam unter der gleichen Leitlinie.

Durch eine ständige Verbesserung unserer Leistungen in Medizin, Pflege und im Service möchten wir erreichen, dass unsere Patienten entsprechend der Leitlinien und nach neuesten wissenschaftlichen Erkenntnissen behandelt werden und eine individuelle und bedürfnisorientierte Pflege erfahren.

Die Patienten werden umfassend informiert und aufgeklärt und wirken aktiv an ihrem Behandlungsprozess mit. Wir sehen den Menschen in seiner Ganzheit und Einheit von Körper, Seele und Geist und ermöglichen eine kontinuierliche psychisch-seelische Stützung unserer Patienten. Wir beziehen Angehörige in die Sorge um die Patienten mit ein. Dies gilt in besonderer Weise bei der Begleitung Sterbender.

Wir sind eine Dienstgemeinschaft von Frauen und Männern, in der wir uns mit sozialer und fachlicher Kompetenz begegnen. Wir nutzen die Erkenntnisse moderner Umwelttechnologie und



beachten in unserer Arbeit auf allen Ebenen das Gebot der Wirtschaftlichkeit.

Durch gegenseitige betriebliche Informationen schaffen wir Vertrauen und Transparenz. Wir fördern Eigeninitiative und fachliche Kompetenz. Ständige Aus-, Fort- und Weiterbildung sichert unsere Professionalität. Wir bemühen uns um Arbeitsstrukturen und eine Atmosphäre, die Eigenverantwortung und Kreativität anregen, und schaffen möglichst gesundheitsschonende Arbeitsbedingungen.

MVZ Ballenstedt GmbH

Visitenkarte der MVZ Ballenstedt GmbH



Radiologische Praxis

Praxisärztin: Dipl. Med. Christine von Hanstein
Fachärztin für Radiologie

In der großen Palette medizinischer Untersuchungsmethoden, die zur Erkennung von Krankheiten eingesetzt werden, nehmen radiologische Untersuchungen einen festen Platz ein. Gezielt eingesetzt tragen Sie dazu bei, Art und Umfang eines Krankheitsbildes zu bestimmen.

Unsere Praxis bietet folgende **Untersuchungen** an:

- Konventionelle radiologische Diagnostik (Röntgen)
- Computertomographie (CT)
- Mammographie

Zu diesen **Praxisprechzeiten** sind wir für Sie da:

Mo 7.30 – 12.00, 13.30 – 17.30 Uhr
Di 7.30 – 12.00, 13.30 – 15.30 Uhr
Mi 7.30 – 12.00, 13.00 – 14.00 Uhr
Do 7.30 – 12.00, 13.30 – 17.30 Uhr
Fr 7.30 – 12.00, 13.00 – 14.00 Uhr



Das Praxisteam:

Schw. Anke Dittmer, Patientenaufnahme
Dipl. Med. Christine von Hanstein, Fachärztin
Frau Christina Röbbeling, MTRA
Frau Undine Winter, MTRA
Frau Hannelore Schacke, MTRA
Frau Bianka Bodewei, MTRA

(von links nach rechts)

Terminvereinbarungen und sonstige **Anfragen** können über die Telefon-Nr. 039483 70520 erfolgen.

Terminvereinbarungen sind für die Computertomographie und die Mammographie erforderlich.

Übrige Röntgenuntersuchungen können in den Sprechzeiten ohne vorherige Anmeldung durchgeführt werden.

Anmeldung

Kommen Sie zum Röntgen oder zu einer terminlich vereinbarten Untersuchung (CT, Mammographie), so begrüßt Sie Schwester Anke Dittmer.

Visitenkarte der MVZ Ballenstedt GmbH



Sie nimmt Ihre Überweisung entgegen und gibt Ihre Personalien in das digitale Informationssystem ein. Sie erläutert Ihnen den weiteren Ablauf, kontrolliert auch Laborwerte und Medikamenteneinnahme, soweit dies für die Untersuchung notwendig ist. Die Untersuchung wird auch in Ihrem Röntgenpass dokumentiert.

Wartebereich

Nach einer kurzen Zeit im Wartebereich rufen Sie die medizinisch-technischen Röntgenassistentinnen (MTRA) dann direkt zur Untersuchung auf.



Konventionelle Radiologische Untersuchungen

Diese umfassen Röntgenaufnahmen z. B. des Brustraumes (Thorax), der Wirbelsäule, der Extremitäten (Arme, Beine, Gelenke), des Beckens, des Schädels usw.

Das Röntgengerät besteht aus einer Röntgenröhre und dem Aufzeichnungssystem, welches das entstandene Bild sichtbar macht. Nach der Untersuchung erfolgt bei Akuterkrankungen (z. B. Frage nach Lungenentzündung oder Knochenbruch) die sofortige Auswertung durch die Radiologin, die Ihnen das Ergebnis in einem kurzem Gespräch mitteilt. Ihr überweisender Arzt erhält einen schriftlichen Befund.

Computertomographie

Mit dieser speziellen Röntgenuntersuchung werden Körperregionen schichtweise geröntgt und als Querschnittsbilder dargestellt. So lässt sich die Lage und Größe eines Krankheitsherdes

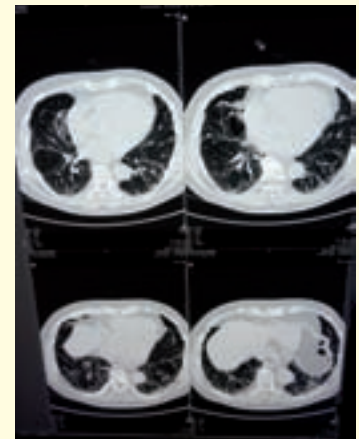
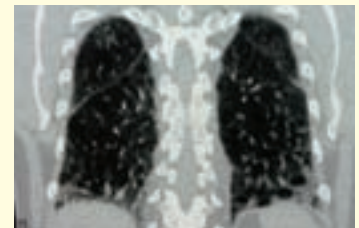

Visitenkarte der MVZ Ballenstedt GmbH



genau bestimmen, vor allem auch im Hinblick auf die umliegenden Organe. Dies kann für die Planung gezielter Behandlungsmaßnahmen (z. B. Operationen) von großer Bedeutung sein. Während der Untersuchungen liegen Sie auf einer Liege, die sich langsam in die Öffnung des Computertomographen hineinbewegt. Diese Öffnung ist relativ weit, so dass Sie sich nicht eingeeengt fühlen brauchen.

Die Röntgenassistentin erläutert Ihnen genau den Ablauf der Untersuchung, die mit unserem Gerät nur wenige Minuten dauert.

Die Computertomographie ermöglicht Untersuchungen nahezu aller Organsysteme. Für einige Untersuchungen wird es erforderlich, Kontrastmittel über eine Ader (Vene) am Arm in das Blutgefäßsystem einzuspritzen, um möglichst aussagekräftige Bilder zu erhalten. Manchmal tritt dabei ein leichtes Wärmegefühl auf, das aber schnell wieder nachlässt. Die Radiologin erläutert Ihnen vor der Kontrastmittelgabe noch einmal die Möglichkeit selten auftretender Unverträglichkeiten und fragt Sie nach eventuell früheren Kontrastmittelgaben.

Bei einer Kontrastmittelgabe ist zu beachten, ob Erkrankungen der Schilddrüse oder der Nieren vorliegen – dazu müssen aktuelle

Laborwerte mitgebracht werden (TSH, Kreatinin). Ihr überweisender Arzt ist darüber informiert, auch bei Terminvergabe wird darauf geachtet. Sie werden außerdem gebeten, spezielle Medikamente zur Behandlung von Diabetes (Metformin) vor der Untersuchung abzusetzen.

Nach der Untersuchung verweilen Sie bitte noch 15 Minuten zur Beobachtung in der Praxis – eine Sicherheitsmaßnahme zur Erkennung eventuell später auftretender Kontrastmittelunverträglichkeiten.

Die Auswertung der CT-Bilder erfolgt im Fall von Akuterkrankungen (z. B. Lungenembolie, Wirbelbruch) sofort und wird Ihnen mitgeteilt.

Mammographie

Die Mammographie ist die Röntgenuntersuchung der Brust, um vor allem Brustkrebs möglichst früh zu erkennen, aber auch um andere Brusterkrankungen festzustellen.

Sehr selten tritt Brustkrebs auch beim Mann auf.



Visitenkarte der MVZ Ballenstedt GmbH

Wie erfolgt die Untersuchung?

Die Brust wird zwischen Röntgenapparat und Detektortisch platziert und mit einer Kompressionsplatte vorsichtig zusammengedrückt. Je flacher das Gewebe zusammengedrückt wird, umso besser wird das Röntgenbild, umso geringer ist die benötigte Strahlendosis. Bitte teilen Sie uns mit, wann der Vorgang zu schmerzhaft für Sie ist – die Röntgenassistentin wird dies beachten.

Die Mammographie findet in einem Raum mit spezieller Beleuchtung statt, welche eine angenehme, weniger „krankenhausterile“ Atmosphäre ausstrahlen soll.

Anschließend findet das Gespräch mit der Radiologin statt. Es umfasst die Frage nach Ihren Beschwerden, nach eventuellen Brustkrebserkrankungen in der Familie sowie die Untersuchung (Abtasten) der Brust.

Danach wertet die Ärztin Ihre Bilder aus und teilt Ihnen das Ergebnis mit. Sie empfiehlt Ihnen auch einen Kontrollzeitpunkt. Ergibt sich ein Befund, der weitere Maßnahmen erfordert, werden Sie auch darüber informiert und eventuell notwendige Eingriffe besprochen. Sie erhalten die aktuellen Bilder ausgehändigt.

Auswertung

Die Bilder aller durchgeführten radiologischen Untersuchungen erscheinen durch die moderne digitale Technik auf speziellen Monitoren und werden elektronisch gespeichert. Röntgenfilme, wie sie aus früheren Jahren bekannt sind, werden nicht mehr verwendet.

Die Radiologin kann die Bilder bei der Auswertung bearbeiten und z. B. anschauliche Darstellungen für spätere Behandlungsmaßnahmen (wie Operationen) anfertigen.

In einem schriftlichen Befund werden alle Untersuchungsergebnisse zusammengefasst und dem überweisenden Arzt kurzfristig übermittelt.

Werden die Bilder für nachfolgende Behandlungen benötigt, können sie auf CD gebrannt werden und stehen damit jederzeit zur Verfügung.

Nach der Untersuchung ...

... bitten wir um Ihre Meinung. Freiwillig können Sie uns Hinweise geben, wie Sie mit dem Ablauf Ihrer Untersuchung in unserer Praxis zufrieden waren oder was mangelhaft war.

Die Auswertung Ihrer Eindrücke soll dazu beitragen, unsere Arbeit zum Wohle unserer Patienten zu verbessern.





SANDRA PUSCH

Rechtsanwaltskanzlei

Hauptsitz

Bebelstraße 13 Tel: 039483/531571
06493 Ballenstedt Fax 039483/531572

www.Kanzlei-Pusch.de

Nebensitz

Adelheidstraße 1 Tel: 03946/5264415
06484 Quedlinburg Fax 03946/5264416

info@Kanzlei-Pusch.de

Interessenschwerpunkte:

Arbeitsrecht
Sozialrecht

Zivilrecht
Strafrecht

Verkehrsrecht, insb. Unfallregulierung
Forderungsmanagement

handicap

SERVICE FÜR BEHINDERTE



Lutz Trümmel

Westerhäuser Str. 49 d
06484 Quedlinburg
Tel.: 0 39 46 / 91 86 57
e-mail: handicap-service@t-online.de

- individuelle Betreuung
- zielgerichtete fachliche Betreuung
- Begleitung außerhalb des häuslichen Bereiches
- Organisation interessenorientierter Freizeit
- Transport mit Rollstuhlmobil

- Haus - Haus - Verkehr in den Urlaub
- Mietwagen Rollstuhlmobil
- Liegendtransport
- Abrechnung mit allen Kassen



Mitglied im Berufsverband
der Heilerziehungspfleger

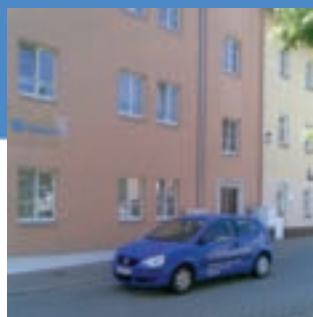

CORNELIUS-WERK



Sozialstation Aschersleben, Weinberg 8 - 10

- Häusliche Pflege nach SGB V und SGB XI
- Hauswirtschaftliche Hilfe
- Tagesbetreuung für Demenzkranke

Tel: 034 73 / 221 338

Hospizkreis Aschersleben / Staßfurt

Begleitung schwerstkranker und sterbender
Menschen und deren Angehörigen

Tel: 034 73 / 221 338



Cornelius-Werk Diakonische Dienste gGmbH
Parchauer Chaussee 1a | 39288 Burg | www.cornelius-werk.de
Spendenkonto: 10 10 44 508 • BLZ 81063238 • Volksbank JL



SENIOREN-WOHN-PARK ASCHERSLEBEN

Senioren-Wohnpark Aschersleben
Askaniersstraße 40 • 06449 Aschersleben
Tel. 03473 / 9 61-0 • Fax 9 61-811
www.senioren-wohnpark.com

Wir bieten Ihnen:

- Vollzeitpflege
- Kurzzeit- und Urlaubspflege
- Multiple-Sklerose Erkrankte
- Pflege bei Apallisches Syndrom
- Ergotherapie
- Tages- und Nachtpflege
- Spezielle Alzheimer-Pflege
- spezielle Konzeption für Demenz
- Beatmungspatienten
- Physiotherapie

Kassenzugelassene Praxen für:



SENIOREN-WOHN-PARK ST. ELISABETH

Senioren-Wohnpark Sankt Elisabeth
Vor dem Wassertor 39 • 06449 Aschersleben
Tel. 03473 / 87 43-00 • Fax 87 43-64
www.senioren-wohnpark.com

Ein Unternehmen der Marseille-Kliniken AG

Besser, wir sind da.



Rufen Sie uns an oder besuchen Sie uns einfach in unserer Geschäftsstelle oder Begegnungsstätte! Wir beraten Sie gern über Ihre Möglichkeiten und unsere Angebote!

Wir sind ein anerkannter Pflegedienst und mit unserem erfahrenen und professionellen Pflegeteam rund um die Uhr für Sie da!

Wir freuen uns auf Ihren Besuch!

2x in Aschersleben • Badstuben 11 und Güstener Straße 1 • Tel. 03473 / 22 511 550 • Fax 03473 / 22 511 559

Allgemeine soziale Dienstleistungen gGmbH – häusliche Kranken- und Seniorenpflege – bietet für Aschersleben und Umgebung an:

- häusliche Kranken- und Seniorenpflege nach dem Pflegeversicherungsgesetz
- Soziale Beratung – Hilfestellung beim Ausfüllen von Anträgen, z.B. Sozialamt, Pflegekasse
- Haushaltshilfe
- Behandlungspflege auf Verordnung des Hausarztes
- vernetzte Angebote mit anderen Einrichtungen, z.B. Seniorenheime
- Begegnungsstätte – Spielnachmittage, Feste feiern usw.



MVZ Strahlentherapiezentrum Halle

Niemeyerstraße 24
06110 Halle
Telefon 0345 219852
Telefax 0345 2198704

Doz. Dr. med. habil. K. M. Heider
Dr. med. C. Eckstein

Visitenkarte der MVZ Ballenstedt GmbH



Pneumologische Praxis

Praxisärztin: Dr. med. Beate Kühne
Fachärztin für Innere Medizin/Pneumologie/Schlafmedizin

Das **Fachgebiet** der Pneumologie umfasst die Diagnostik und Therapie von Lungenerkrankungen und Erkrankungen des Rippenfells.

Zu folgenden **Praxissprechzeiten** sind wir für Sie da:

Mo	7.30 – 12.00, 14.00 – 16.00 Uhr
Di	7.30 – 12.00, 14.00 – 18.00 Uhr
Mi	7.30 – 12.00 Uhr
Do	7.30 – 12.00, 14.00 – 18.00 Uhr
Fr	7.30 – 12.00 Uhr

Terminvereinbarungen und sonstige **Anfragen** können über die Telefon-Nr. 039483 70510 erfolgen.

Das Praxisteam:



Frau Jean Wode, Arzthelferin
Dr. med. Beate Kühne, Fachärztin
Frau Martina Hofmann, MTA

(von links nach rechts)

Anmeldung und Wartebereich



Visitenkarte der MVZ Ballenstedt GmbH

Folgende **Symptome** und **Krankheiten** werden schwerpunktmäßig behandelt:

- akute Bronchitis, Symptome mit Husten, Auswurf und unklare Luftnot
- Thoraxschmerz (schmerzhafte Beschwerden im Bereich des Brustkorbes)
- bronchiale Hyperreaktivität (Überempfindlichkeit auf unspezifische Reize wie Kälte, Rauch, Düfte)
- chronisch obstruktive Bronchitis (COPD) z. B. Raucherbronchitis und Bronchitis im Rahmen von Infektionen
- infektbedingtes und allergisches Asthma bronchiale (häufig können u. a. Allergien durch Pollen von Gräsern, Bäumen, Getreide oder auch Tierhaare, Schimmelpilzsporen, Kot der Hausstaubmilbe auftreten)

- Lungenentzündung (Pneumonie), die durch diverse Bakterien oder Viren hervorgerufen wird
- Lungengerüsterkrankungen mit bindegeweblichem Umbau (auch Fibrose genannt)
- Sarkoidose (Systemerkrankung mit überwiegender Befall der Lymphknoten im Bereich der Lunge, des Lungengewebes selbst sowie Befall von anderen Organen des Körpers wie Haut, Leber und Augen)
- Tuberkulose (infektiöse, bakterielle Erkrankung mit Befall des Lungengewebes und der Lymphknoten bei immungeschwächten Menschen oder nach Kontakt zu Patienten mit ansteckender Lungentuberkulose)
- bösartige Lungenerkrankungen (Bronchialkarzinom, Pleuramesotheliom, Krebserkrankung der Lunge und des Rippenfels)

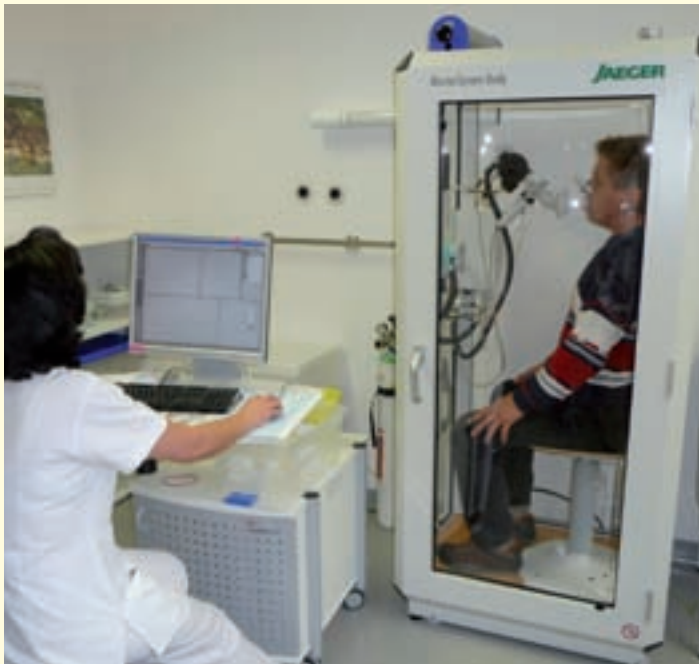

Folgende **Untersuchungen** werden durchgeführt:

1. Kardiopulmonale Funktionsdiagnostik

- Bodyplethysmographie zur Bestimmung der Lungenfunktionswerte und der Lungenvolumina
- Spirometrie zur Bestimmung einzelner Lungenfunktionswerte als Kontrolle nach Erkrankungen
- Blutgasanalyse zur Bestimmung der Sauerstoff- und Kohlendioxidwerte im Blut
- Belastungsuntersuchungen mittels Ergooyxtensiometrie und Spiroergometrie durch Fahrradbelastung unter Ableitung von EKG, Blutdruck, Puls und Sauerstoffsättigung
- Bronchospasmolyse und unspezifischer Provokationstest zur Bestimmung der Empfindlichkeit der Bronchialschleimhaut gegenüber verschiedenen Reizen

2. Allergologische Diagnostik und Therapie

- Diagnostik auf verschiedene Allergene
- serologische Untersuchungen einschließlich Insektengift und Hauttests
- Hyposensibilisierung

Visitenkarte der MVZ Ballenstedt GmbH

3. Röntgen der Thoraxorgane

4. Ambulante Bronchoskopie

- Spiegelung des Bronchialsystems mit Beurteilung der Bronchialschleimhaut und Probenentnahmen zur Erregerbestimmung

5. Sonografie

- Ultraschall der Bauchorgane

6. Patientenschulungen und Vorsorgeprogramme

- DMP COPD bzw. Asthma bronchiale
- individuelle Raucherberatungen sind nach Vereinbarung möglich

Nach der Untersuchung ...

... bitten wir um Ihre Meinung. Freiwillig können Sie uns Hinweise geben, wie Sie mit dem Ablauf Ihrer Untersuchung in unserer Praxis zufrieden waren oder was mangelhaft war. Die Auswertung Ihrer Eindrücke soll dazu beitragen, unsere Arbeit zum Wohle unserer Patienten zu verbessern.



Visitenkarte der MVZ Ballenstedt GmbH



Physiotherapeutische Praxis

Physiotherapeutin: Kati Hofmann

Anmeldung: Telefon 039483 70530

Öffnungszeiten:

Mo	10.00 – 19.00 Uhr
Di	07.30 – 16.00 Uhr
Mi	10.00 – 19.00 Uhr
Do	07.30 – 16.00 Uhr
Fr	07.00 – 15.00 Uhr

Termine nach Vereinbarung (auch außerhalb der Öffnungszeiten möglich).

Telefon: 039483 70530

E-Mail: praxis.hofmann@harzmed.org

Zum 1. Februar 2010 eröffnete im MVZ Ballenstedt die physiotherapeutische Praxis Hofmann.

Spezialisierungen liegen in folgenden Fachbereichen vor:

- Manuelle Therapie
- Manuelle Lymphdrainage
- und Atemtherapie.

Sehr geehrte Patientinnen und Patienten,

während meiner beruflichen Tätigkeit entdeckte ich ein großes Interesse an ganzheitlichen Therapiekonzepten und erlernte Techniken aus Osteopathie und Reflektorischer Atemtherapie. Zur besonderen Entspannung kann ich den Menschen durch Craniosacrale Therapie oder andere atementspannende Methoden helfen.

Ich bin auch an der Körperfitness meiner kleinen und großen Patienten interessiert und Sorge für Bewegung in entsprechenden Gymnastikkursen sowie in freier Natur beim Nordic Walking oder auch bei Kinderfitkursen.

Ich würde mich sehr über Ihren Besuch in meiner Praxis freuen.

Kati Hofmann

Folgende **Leistungen** sind für Kassen- und Privatpatienten erhältlich:

- Krankengymnastik
- Atemtherapie, Atemtherapie bei Mukoviszidose, Reflektorische Atemtherapie
- Säuglingsgymnastik/Haltungsturnen
- PNF (Behandlung auf Neuromuskulärer Basis)
- Manuelle Therapie/Kiefergelenkbehandlung
- Extensionen
- Klassische Massage, Bindegewebsmassage, Segmentmassage
- Craniosacrale Therapie und andere osteopathischen Techniken
- Manuelle Lymphdrainage
- Elektrotherapie

Visitenkarte der MVZ Ballenstedt GmbH



- Naturfango, heiße Rolle, heiße Kompressen
- Ultraschall
- Inhalation
- Kältetherapie
- Hausbesuche

Es besteht die Möglichkeit, physiotherapeutische Leistungen nach vorheriger Diagnosestellung durch den Haus- oder Facharzt auch privat (auf eigene Kosten) zu erhalten.

Zusätzliche Angebote für das allgemeine Wohlbefinden:

- Aromaölmassage
- Salzmassage

Präventionsangebote:

- Rückenschule
- Nordic Walking
- Beckenbodentraining
- Lungensportgruppe im SV Curada



- Kinderturnen im SV Curada
- Entspannungstherapie
- Mutter-Kind-Turnen



Visitenkarte der MVZ Ballenstedt GmbH



In einem persönlichen Gespräch berate ich Sie gern über die optimalen Therapie- und Präventionsmaßnahmen gegen Ihre Beschwerden.



Besondere Schwerpunkte meiner Tätigkeit

- Atemphysiotherapie bei allen Formen von Atemwegserkrankungen wie z.B. COPD, Asthma und Fibrose
- Atemphysiotherapie bei Patienten mit chronischen Schmerzen und neurologischen Erkrankungen
- Physiotherapie im Rahmen der Palliativmedizin
- Auf Wunsch ist die Betreuung bei palliativmedizinischer Behandlung oder neurologischer Erkrankung auch zu Hause möglich

Nach der Behandlung ...

... bitte ich um Ihre Meinung. Freiwillig können Sie mir Hinweise geben, wie Sie mit dem Ablauf Ihrer Untersuchung in meiner Praxis zufrieden waren oder was mangelhaft war. Die Auswertung Ihrer Eindrücke soll dazu beitragen, die Arbeit zum Wohle meiner Patienten zu verbessern.





MOBILER PFLEGEDIENST

- ❖ häusliche Krankenpflege, z. B. Injektionen, Verbandswechsel, Kompression, parenterale Ernährung
- ❖ Anleitung und Beratung von pflegenden Angehörigen, auch bei Urlaub und Verhinderung
- ❖ Versorgung von Patienten mit chronischen Wunden
- ❖ Betreuung und Begleitung sterbender Menschen
- ❖ Vermittlung von ergänzenden Diensten wie Essen auf Rädern, Hausnotruf, Sanitätshaus, Krankentransport, Krankengymnastik
- ❖ Hilfe bei Beantragung von Zuschüssen, z. B. Sozialamt, Pflegekassen
- ❖ Hauswirtschaftliche Dienste wie Hilfe bei Einkäufen, Arztbesuchen, Haushaltsreinigung, Behördengängen



ALTERSGERECHTES WOHNEN

voraussichtlich ab 01.03.2010 Bebelstraße 28/29, 06493 Ballenstedt

- ❖ von Grund auf saniertes Haus mit Fahrstuhl/Treppenlift, Balkonen, Tagesbegegnungsstätte, praktizierenden Ärzten, Garten mit Pavillon und schöner Grünanlage

Unser primäres Ziel ist es, dass die von uns betreuten Personen so lange wie möglich in ihrer eigenen Umgebung bleiben. Durch uns soll die Zufriedenheit und Lebensqualität erhalten oder gefördert werden.

Das Pflegeteam von H.I.I.P. wünscht Ihnen alles Gute!

H.I.I.P. KRANKENPFLEGE

Tel. 039483 / 976001

Poststr. 19 / 06493 Ballenstedt

Notfallnummer 0151 / 28535029

www.hiip.beepworld.de



HIIP bedeutet ...

HIIP bedeutet „Häusliche, individuelle, intensive Pflege“ und das nicht ohne Grund, denn oberstes Prinzip der HIIP ist es, den Patienten und dessen Angehörige mit Ihren Sorgen, Ängsten und Schmerzen nicht allein zu lassen, sondern im Zusammenspiel aller Beteiligten eine Lösung zu finden, damit die zu betreuende Person mit Zufriedenheit und optimaler Lebensqualität so lange wie möglich in ihrer eigenen Umgebung bleiben kann. In einem persönlichen Gespräch mit den Mitarbeitern der HIIP kann genau abgeklärt werden, ob eine komplette häusliche Pflege oder nur Teilbereiche, wie die Reinigung der Wohnung, das Einkaufen oder die Hilfe bei der Erledigung von Behördengängen übernommen werden sollen.

Um spezielle Hilfe bei chronischen Wunden anbieten zu können, hat Herr Schroedter, Leiter der HIIP, eine Ausbildung als Wundmentor absol-

viert. Diese Spezialisierung ermöglichte es, bei mehreren Patienten seit Jahren bestehende Wunden auf Dauer zu schließen.

Für den März 2010 plant die HIIP die Eröffnung einer Einrichtung für altersgerechtes Wohnen in Ballenstedt in der August-Bebel-Straße 28/29. Das dann von Grund auf renovierte Haus bietet neben einem guten Komfort mit Fahrstühlen, Treppenliften, Balkonen und einer schönen Grünanlage auch ärztliche Versorgung, eine Sprechstunde der HIIP und eine Tagesbegegnungsstätte. Ausflüge, Reisen, Grillabende und Geburtstagsfeiern sollen organisiert werden.

Die HIIP hilft allumfassend, wenn Sie es wünschen!



Entdecken Sie eine der stärksten Calciumquellen Europas! Im Kur- und Gesundheitszentrum Bad Suderode finden Sie neben der ambulanten Physiotherapie einen Wellnessbereich mit Saunalandschaft und unser 32° C warmes Calciumsolebad!

Kurverwaltung – Tel. (03 94 85) 5 10
www.bad-suderode.de

Gesundheitsangebote

Wohlfühlfitness nach Maß: mit individueller Anleitung durch eine Physiotherapeutin. Entspannung beim Saunieren im neuen Sole-Dampfbad und mit leiser Musik im Calciumsolebad zur abendlichen Muse-Stunde!

Sauna-Ticket: z.B. Euro **10,50**

Bad Suderode

CALCIUMSOLE-HEILBAD

„Vitalisierende Vielfalt“

Kurkonzert mit Kaffee und Kuchen

jeden Dienstag um 15.00 Uhr im Kurzentrum Bad Suderode – unser Café hat täglich für Sie geöffnet

Öffnungszeiten Café: **14.30 – 18.00 Uhr**

Mehr Gesundheit mit jedem Atemzug

• Wir führen durch

Stationäre Heilverfahren, Anschlussheilbehandlungen, Private Reha-Maßnahmen, Ambulante Badekuren, Ambulante / teilstationäre Behandlungen, Reha-Maßnahmen für Jugendliche und Kinder

• Was Sie bei uns erwartet

Ein kompetentes Ärzte- und Therapeutenteam, moderne Medizin und traditionelle Methoden der Naturheilkunde, komfortable Ein- und Zweibettzimmer, eine Atmosphäre, zu der einfach ein Lächeln gehört

• Unser Reizklima und die fein zerstäubten Meeres-aerosole in der Luft sind besonders heilsam.



Der Mensch im Mittelpunkt

MEDIAN Klinik Heiligendamm

Rehabilitationsklinik für Atemwegs-, Herz-Kreislauf-, Hauterkrankungen, Allergien und Psychosomatik



Zum Strand 1 · D-18209 Heiligendamm

Tel. +49 (0) 382 03 / 44 - 0

Fax +49 (0) 382 03 / 44 - 999

rehaklinik.heiligendamm@median-kliniken.de

www.median-kliniken.de

Lungenklinik Ballenstedt



Um auch in Zukunft den Anforderungen an eine moderne, leistungsfähige Klinik gerecht zu werden, haben wir in den zurückliegenden Jahren umfangreiche Neubau- und Modernisierungsmaßnahmen durchgeführt. Gleichzeitig können wir Ihnen heute Diagnostik und Behandlung auf dem neuesten Stand der medizinischen Versorgung im Rahmen unserer spezialisierten Fachklinik und in zahlreichen Ambulanzen anbieten.

Unsere Ärzte, das Pflegepersonal und viele weitere Mitarbeiter der Lungenklinik Ballenstedt werden alles daran setzen, dass Sie Ihre Gesundheit wieder erlangen oder eine Verschlechterung Ihres Gesundheitszustandes verhindert wird.

Wir bitten Sie dabei um Ihre Unterstützung und Ihr Verständnis für notwendige Maßnahmen, die dem Ziel der Wiederherstellung Ihrer Gesundheit dienen.

Lungenklinik Ballenstedt

Gleich welche Umstände Sie zu uns führen: Wir versichern Ihnen, dass wir uns mit Sorgfalt, Fachkenntnis, Freundlichkeit und Verständnis Ihrer Beschwerden und Probleme annehmen und in Ihrem Sinne eine gute Partnerschaft mit den Haus- und Fachärzten, den benachbarten Kliniken und speziellen weiterführenden Einrichtungen pflegen.

Wir wünschen Ihnen einen guten Aufenthalt und baldige Genesung.

Ihre Klinikleitung



Vielleicht schauen Sie einmal in unserer Klinik zum Tag der offenen Tür anlässlich des jährlich stattfindenden Lungentages im September vorbei!

Näheres unter www.lungenklinik-ballenstedt.de

Leistungsangebote

Kardiopulmonale Funktionsdiagnostik

- Spirometrie
- Bodyplethysmographie
- Diffusionsanalyse
- Blutgasanalyse
- Messung COHb
- Ergo-oxytensiometrie
- Spiroergometrie
- Metacholintest
(unspezifische bronchiale Provokation)
- Brochospasmysetest
- 6-Minuten-Gehtest
- Langzeit-EKG
- Langzeitblutdruckmessung
- Echokardiographie
- Rhinomanometrie
- Atemmuskelfunktionstest
- Rechtsherzkatheter



Allergologie

Diagnostik:

- Epicutantest
- Pricktest
- Intracutantest
- Blutuntersuchungen (RAST, CAST, etc.)
- Nasale Provokation mit Allergenen
- Bronchiale Provokationstestungen
- Diagnostik von Insektengiftallergien, Stichprovokationen
- Diagnostik von Arzneimittelallergien

Therapie:

- Spezifische Immuntherapie gegen verschiedene Allergene einschließlich Insektengift
- Patientenschulungen

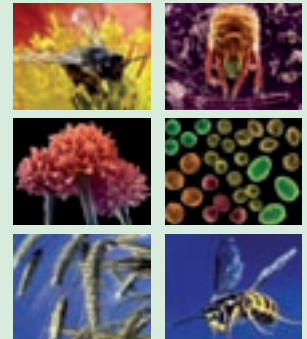

Lungenklinik Ballenstedt

Endoskopie

- Bronchoskopie in Lokalanästhesie in flexibler Technik mit Gewebeentnahmen (TBNA, TBLB) und Lungenspülung (BAL)
- Bronchoskopie in Narkose
- Endobronchialer Ultraschall (EBUS)
- Transoesophagealer Ultraschall (TES oder EUS)
- Autofluoreszenzbronchoskopie
- CT-Navigationsbronchoskopie
- Interventionelle Tumortherapie (elektrische Tumorabtragung, Stentimplantation)
- Ventilimplantation bei Lungenemphysem
- Punktion und Drainage des Rippenfells (Pleurapunktion)
- Pleurodese (mit Talkum)
- Thorakoskopie
- Gastroskopie, pH-Metrie
- VCD-Diagnostik



Zytologisches/Klinisches Labor

- konventionelle Zytologie verschiedener Organsysteme
- Schnellzytologie
- Immunzytologie
- Tuberkulosedagnostik (Mikroskopie, Kultur, Bactec, PCR, immunologische Verfahren)
- Breites Spektrum an serologischen und mikrobiologischen Untersuchungen
- Untersuchungen von Pleuraflüssigkeit, Harnsediment etc.

Sonographie

- Abdomensonographie
- Sonographie des Mediastinums, des Thorax, der Lymphknoten
- Sonographie der Schilddrüse
- Sonographiegestützte Organpunktion

Lungenklinik Ballenstedt

- Verschiedene Organpunktionen zur feingeweblichen Untersuchung (Lymphknoten, Haut, Leber, Knochen, Nebenniere)
- Doppler- und Duplexuntersuchungen der peripheren Gefäße

Schlaflabor

Diagnostik:

- Polygraphie
- Polysomnographie
- multipler Schlaflatenztest
- multipler Wachbleibetest

Therapie:

- Einleitung nCPAP-Therapie,
- BiPAP-Therapie
- Patientenschulungen

Physiotherapie

Bei Erkrankungen der Lunge spielt die Physiotherapie (Krankengymnastik) im Rahmen der Gesamtbehandlung eine wichtige Rolle. Die Physiotherapeutinnen arbeiten auf ärztliche Anordnung auf allen Stationen des Hauses.

Schwerpunkte der Physiotherapie sind:

- Atemtherapie bei spezifischen Krankheitsbildern wie Asthma, Emphysem
- prä- und postoperative Atemtherapie
- manuelle Therapie
- Reizstrombehandlung
- Ultraschall
- Vibrationsmassage
- Ergometertraining



Krankengymnastische Maßnahmen sind u.a.:

- den Sekrettransport unterstützend
- Drainagelagerungen
- Wahrnehmen der Atembewegung
- atemerleichternde Körperstellungen
- manuelle Ausatemhilfe
- Dehnübungen bei Pleuraschwarten
- Pneumonieprophylaxe
- Verbesserung der Thoraxmobilität
- Behandlung hypertoner Muskulatur

Weitere spezielle Angebote:

- Patientenschulung
- Raucherberatung
- Nikotinersatz

Lageplan

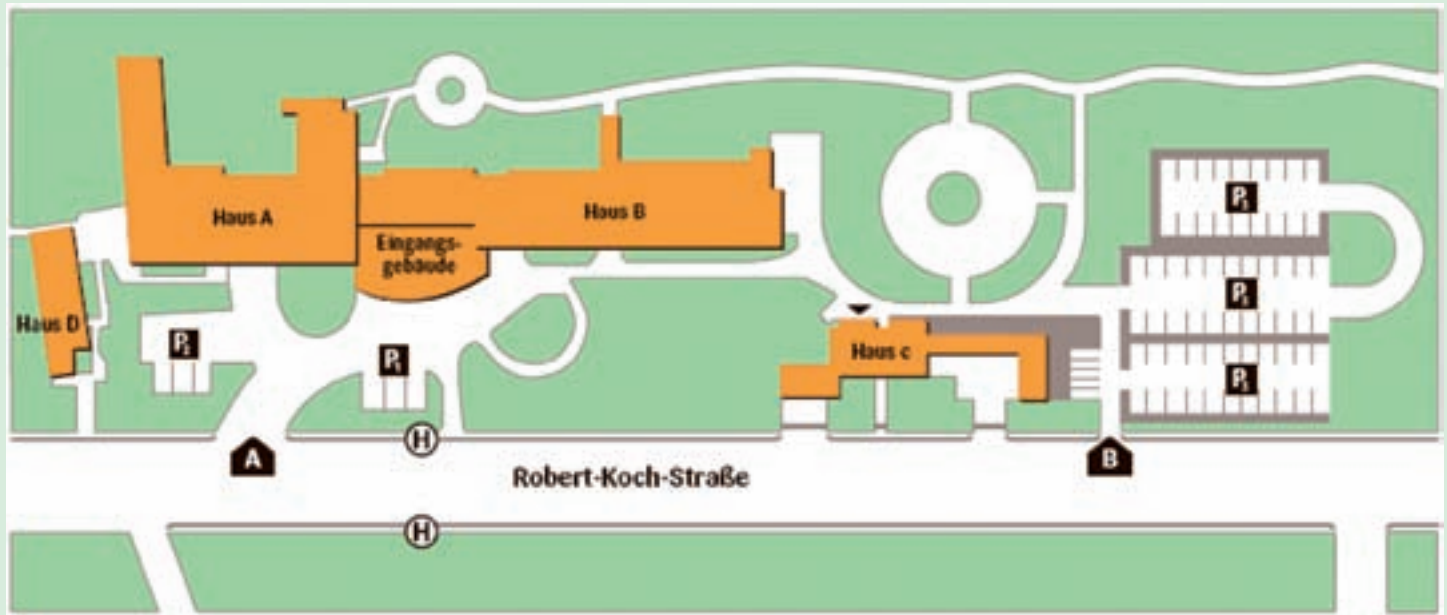

Legende

A - Hauptzufahrt

B - Wirtschafts- und Parkplatzzufahrt

P1 - Kurzzeit- und Behindertenparkplätze

P2 - Stellplätze für ärztlichen Dienst

P3 - Parkplätze

H - Bushaltestelle

Haus A

- 3. Obergeschoss: Palliativstation, Schlaflabor, ambulantes Schlaflabor, Seelsorge
- 2. Obergeschoss: MVZ- Radiologie, Cheffärztin Dr. Wagener
- 1. Obergeschoss: MVZ- Pneumologie, Endoskopie, Sonographie, Funktionslabor
- Erdgeschoss: Konferenzsaal

Eingangsbäude

- 3. Obergeschoss: Labor
- 2. Obergeschoss: Physiotherapie, Raum der Stille
- 1. Obergeschoss: Ambulante Chemotherapie, Allergologie
- Erdgeschoss: Empfang, Patientenaufnahme, Kasse, Telefonkartenautomat, Münztelefon, Getränke- und Imbissautomat

Haus B

- Dachgeschoss: Atemcenter, Sozialdienst, Pflegedienst, Verwaltung
- 3. Obergeschoss: Station 3
- 2. Obergeschoss: Station 2
- 1. Obergeschoss: Station 1

Haus C

- Erdgeschoss: Cafeteria, Küche
- Erdgeschoss: MVZ- Physiotherapie (Eingang auf der Gebäuderückseite!)

Haus D

- Technikgebäude

Häufig gestellte Fragen

Was ist ein MVZ?

Ein MVZ ist eine neue Form der Gemeinschaftspraxis. Hier können gesetzlich und privat versicherte Patienten von Ärztinnen und Ärzten verschiedener Fachrichtungen behandelt werden. Medizinische Versorgungszentren sind also großen Gemeinschaftspraxen sehr ähnlich, allerdings mit dem Angebot verschiedener Fachgruppen unter einem Dach.

Die enge Zusammenarbeit mit der Lungenklinik Ballenstedt als unsere Muttergesellschaft gewährleistet Medizin auf hohem Niveau, eine gute interdisziplinäre und integrative Zusammenarbeit, sowie die kontinuierliche Fortbildung. Bei einem hohen Grad an fachlicher Weisungsunabhängigkeit haben wir hohe qualitative Ansprüche an unsere Arbeit.



Was brauche ich zur Behandlung?

Als gesetzlich Versicherter benötigen Sie – wie in jeder anderen Arztpraxis auch – entweder Ihre Krankenversicherungskarte oder eine Überweisung von einem anderen Arzt. Kommen Sie ohne Überweisung, nur mit der Krankenversicherungskarte, so müssen Sie in der Regel die gesetzliche Praxisgebühr in Höhe von 10 € bezahlen. Kommen Sie mit Überweisung, so muss diese auf das Fachgebiet eines unserer Ärzte ausgestellt sein und Sie brauchen keine Praxisgebühr zu bezahlen.

Kann ich vom MVZ eine Überweisung an andere Ärzte erhalten?

Die Ärztinnen und Ärzte im MVZ sind berechtigt, Ihnen auch Überweisungen zu anderen Fachgebieten auszustellen.



Häufig gestellte Fragen

Wie erreiche ich das MVZ Ballenstedt ?

Das MVZ Ballenstedt ist direkt über die Bundesstraße 185 zu erreichen. Mit der Buslinie 6 der Q-Bus GmbH verfügt die Lungenklinik über eine eigene Haltestelle.

Informationen zum Fahrplan der Linie 6 erhalten Sie unter www.qbus-ballenstedt.de

Auf dem Gelände der Lungenklinik Ballenstedt stehen Ihnen ausreichend kostenfreie Parkplätze zur Verfügung.

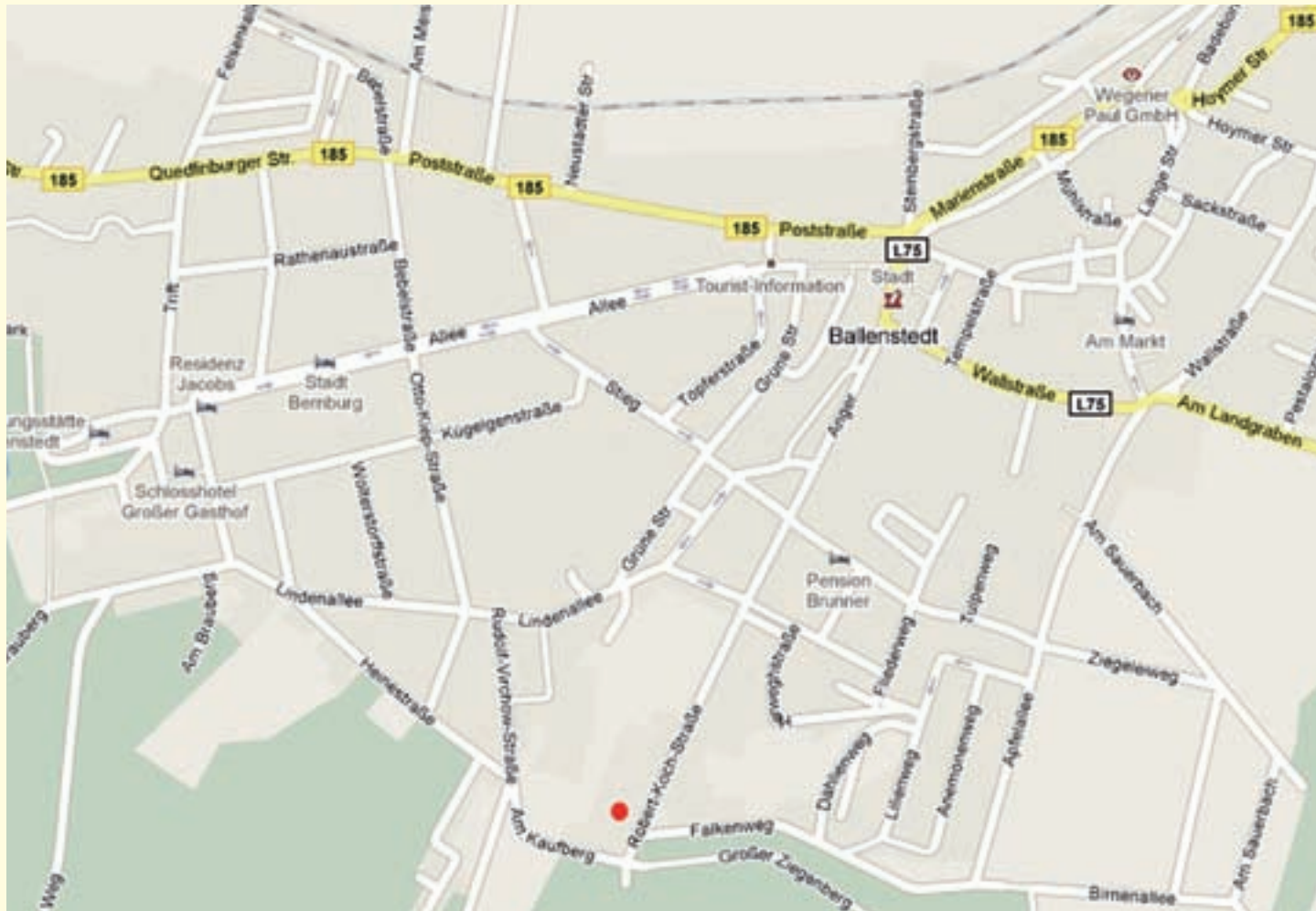

Pflegedienst Cornelius und Sanitätshaus rmcStolze

Mit Respekt, Achtung und Lebensfreude

Elisabeth Rausch mit ihren stolzen 85 Jahren besucht einmal die Woche die Tagespflege der Diakonie Sozialstation des Cornelius-Werkes Burg in Aschersleben. Heute herrscht bereits ein aufgeregtes Treiben. Das Wetter ist prima und alle freuen sich auf einen Ausflug. Nur Frau Rausch hat sich betrübt in eine stille Ecke gesetzt. Sie wird nicht mitgehen können, denn ihr Rollator, ohne den sie nie aus dem Haus gehen kann, ist kaputt. Bowdenzug gerissen; Bremse geht nicht; was nun? Eine Reparatur auf die Schnelle unmöglich!

Jana Ganahy, die Pflegedienstleiterin und ihre Stellvertreterin Sybille Treptow tauschen wortlos einen kurzen Blick aus und wissen sofort, was zu tun ist. Ein Griff zum Telefon, ein kurzes Telefonat mit dem Sanitätshaus rmcStolze und das Problem ist gelöst. Kurze Zeit später steht Anja Dikoff, die „Chefin“ vom Sanitätshaus rmcStolze in Aschersleben, in der Tür – natürlich mit einem neuen Rollator. Ein freudiges Hallo und Beifall hallt durchs Haus. Den defekten Rollator nimmt sie mit in die Werkstatt. Dort wird er repariert. Nun kann es endlich los gehen und dem Ausflug steht nichts mehr im Wege.

Die rmcStolze GmbH und die Diakonie Sozialstation Aschersleben arbeiten bereits seit vielen Jahren intensiv zusammen. Von Anfang an war Sympathie da und dies zahlt sich aus. „Wir sind ein Pflegedienst, der Palliativpflege anbietet und das bedeutet, der Gesundheitszustand von Patienten kann sich rapide schnell verändern. Nur muss dann sofort reagiert werden,“ sagt Schwester Sybille.

Eine unbürokratische, zügige Hilfe ist absolut wichtig und hier kann ich mich auf das Sanitätshaus rmcStolze verlassen. Das klappt.

Sybille Treptow

„In der Palliativpflege geht es nicht um die Verlängerung der Überlebenszeit mit allen technischen Mitteln und um jeden Preis. Die Lebensqualität, also die Wünsche, Ziele und das Befinden der Patienten stehen im Vordergrund der Behandlung. Das bedeutet, dass Hilfsmittel erst bereitgestellt werden sollen, wenn es unbedingt notwendig ist. Eine unbürokratische, zügige Hilfe ist absolut wichtig und hier kann ich mich auf das Sanitätshaus rmcStolze verlassen. Das klappt“, so Sybille Treptow weiter.

Das Sanitätshaus rmcStolze ist seit dem Jahre 2002 in der Stadt Aschersleben vor Ort. Alle der 10 Mitarbeiter beherrschen ihr Handwerk, allerdings ist da weit mehr. Es geht um Service, Beratung und Kundennähe. „Das persönliche Gespräch ist uns dabei sehr wichtig. Wir wollen die Probleme unserer Kunden lösen, und das zu ihrer vollsten Zufriedenheit“, sagt Frau Dikoff.

Für viele Menschen bedeutet es einen großen Einschnitt in ihr Leben, wenn plötzlich ein Familienmitglied zum Pflegefall wird. Viele sind in dieser Situation überfordert. Zu vielen Fragen, die sich nun den Angehörigen stellen, können die Mitarbeiter von rmcStolze kompetent eine Antwort geben. Sei es der Kontakt zum Pflegedienst oder das Beratungsgespräch zu einem Rollstuhl oder Rollator.



Schwester Sybille (l) und Anja Dikoff (r)



Sybille Treptow (l) und Elisabeth Rausch (r)

Karsten Knabe
Fotos: K.Knabe

Impressum



Ihr Sanitätshaus

FUHRMANN · FRITSCH · BORNEMANN

- Reha- und Medizin-Technik
- Sanitätsfachhandel
- Maßanfertigung von Bandagen, Prothesen sowie Rumpfstützkorsetts
- Homecare
- Sensomotorische Einlagentechnologie
- MBT-Bewegungskonzept
- Brustprothetik und Haarsersatz

QUEDLINBURG, Heiligegeiststr. 23 Tel. 03946 2506
THALE, Karl-Marx-Str. 9 Tel. 03947 3397
HARZGERODE, Markt 3 Tel. 039484 40899

www.sanitaetshaus-quedlinburg.de



Evangelische Stiftung Neinstedter Anstalten

Lindenstraße 22, 06502 Neinstedt, Stadt Thale
Tel: 03947 / 99 0 · www.neinstedter-anstalten.de

- Integrative Kindertagesstätten 03947 / 99 670
- Förderschule "Johannenschule" 03947 / 99 675
- Behindertenhilfe 03947 / 99 400
- Seniorenhilfe 03947 / 99 550
- Diakonie-Sozialstation 0171 / 65 27 269
- Evangelisches Fachkrankenhaus für Psychiatrie „Hildegard von Bingen“ 03947 / 99 300
- Ausbildungsstätten 03947 / 99 130 und 99 690

Diakonie - stark für andere



Blumenhaus



Pofahl

Blumen, Kranzbinderei, Grabpflege, Fleurop
06493 Ballenstedt
Thomas-Mann-Str. 4 · Tel. 03 94 83/89 98





Restaurant KASSNER

Inh. Andreas Strohkorb
Breitscheidplatz 18
06493 Ballenstedt
Tel.: 039483/81373
e-Mail: andreas_strohkorb@web.de

IMPRESSUM

■ PUBLIKATIONEN ■ INTERNET ■ KARTOGRAFIE ■ WERBEMITTEL

Herausgegeben in Zusammenarbeit mit der Lungenklinik Ballenstedt/Harz gGmbH. Änderungswünsche, Anregungen und Ergänzungen für die nächste Auflage dieser Broschüre nimmt die Lungenklinik Ballenstedt/Harz gGmbH entgegen. Titel, Umschlaggestaltung sowie Art und

Anordnung des Inhalts sind zugunsten des jeweiligen Inhabers dieser Rechte urheberrechtlich geschützt. Nachdruck und Übersetzungen in Print und Online sind – auch auszugsweise – nicht gestattet. Quellennachweis: Fotos: Lungenklinik Ballenstedt

Für die Richtigkeit der Angaben übernehmen wir keine Gewähr.

mediaprint WEKA
info verlag gmbh
Lechstraße 2
D-86415 Mering
Tel. +49 (0) 8233 384-0
Fax +49 (0) 8233 384-103
info@mp-infoverlag.de



mediaprint
infoverlag

www.mp-infoverlag.de
www.alles-deutschland.de
www.mediaprint.tv

06493052/1. Auflage / 2010

Universitätsklinik und Poliklinik für Herz- und Thoraxchirurgie am Universitätsklinikum Halle (Saale)

Unser Leistungsspektrum umfasst folgende Operationen im Bereich der Lunge, des Mittelfellraumes und der Thoraxwand:

- Stadiengerechte Operationen an der Lunge und im Mittelfellraum bei gutartigen und bösartigen Tumoren
- Minimalinvasive videoassistierte mediastinoskopische und thorakoskopische Operationen (Spiegelung des Mittelfellraumes und des Brustraumes)
- Operationen bei Verletzungen des Brustkorbes und der Lungen
- Operationen der Brustwand
- Lungenemphysemchirurgie (Volumenreduktion)
- Tracheachirurgie
- Pleuraempyembehandlung
- Interdisziplinäre Tumorkonferenz

**Universitätsklinikum Halle (Saale)
Universitätsklinik und Poliklinik für Herz- und
Thoraxchirurgie
Ernst-Grube-Straße 40
06120 Halle (Saale)**

Direktor: Prof. Dr. med. Rolf-Edgar Silber

Informationen unter Telefon: 0345 557-2902

www.medizin.uni-halle.de



Das Universitätsklinikum Halle (Saale) als einziger Maximalversorger im südlichen Sachsen-Anhalt ist für die medizinische Versorgung mit Spezialleistungen auf höchstem Niveau für mehr als eine Million Einwohner verantwortlich. Dabei ist das UKH mit seinem umfassenden diagnostischen und therapeutischen Spektrum – jährlich werden etwa 40.000 Patienten stationär behandelt und rund 120.000 ambulante Behandlungen durchgeführt – eng mit der Medizinischen Fakultät der Martin-Luther-Universität verbunden.

Doch nicht nur als stationärer und ambulanter Versorger verfügt das Universitätsklinikum über eine herausgehobene Bedeutung für Halle und die Region. Das UKH ist mit seinem Ausbildungszentrum für Gesundheitsfachberufe einer der größten Ausbilder der Region und

versorgt auch andere Krankenhäuser mit Fachkräften und bildet in seinen Kliniken und Instituten Fachärzte und medizinisches Führungspersonal aus, das weit über Sachsen-Anhalt hinaus einen guten Ruf genießt. Als Einkäufer regionaler Handwerks- und Dienstleistungen sowie Energie und Verbrauchsmaterialien ist das UKH ein wichtiger Standortfaktor im Süden Sachsen-Anhalts. Die etwa 150 Millionen Euro an jährlichen Personalkosten sorgen für die Sicherung der Kaufkraft in Halle und Umgebung.

Informationen über das Universitätsklinikum Halle (Saale) unter www.medizin.uni-halle.de



Pflege & Wohnen gGmbH

Alten- und Pflegezentrum „Am Kleers“,
Gartenstrasse 38 – 06484 Quedlinburg

Telefon: 03946/9611-300; FAX: 03946/9611-309

Im Mittelpunkt des bewährten Pflegekonzeptes steht die:

- **Vollzeitpflege**
- **Tages- & Nachtpflege**
- **Kurzzeit- & Verhinderungspflege**
- **Urlaubspflege**
- **Vielfältige Senioren-Veranstaltungen**



Ambulanter Pflegedienst

Weyhestrasse 4 – 06484 Quedlinburg

Telefon: 03946/9611-340

Mail: kerstin.roever@awo-quedlinburg.de

Der ambulante Pflegedienst ist für Sie 24 h erreichbar.
Ihr Wohlbefinden und Ihre individuellen Wünsche stehen
bei uns im Vordergrund.

Ihr Ansprechpartner: Kerstin Röver (Pflegedienstleiterin)



Traditionelles
Familienunternehmen

Ausbildungsbetrieb
seit 2005



Mobiler Pflegedienst

- Behandlungspflege, Grundpflege
- Haushaltsnahe Dienste, Begleitdienste
- 1. Pflegeberatungsbüro in der Stadt,
Markt 3, 06449 Aschersleben

Wenn Sie uns
brauchen ...
... sind wir
für Sie da!



Seniorenheim

an den **Eine-Terrassen**

- Familiär geführtes Haus mit 21 Betten
- Historischer Wintergarten und großzügige Außenanlagen

... Wohl fühlen
wie zu
Hause ...!



Seniorenheim

im **Herzen der Stadt**

- Spezielle Betreuung Demenzerkrankter
- Urlaubspflege
- Verhinderungspflege
- Tagespflege



 **03473-840 85 80**

www.pflege-stemmler.de

... einfach rundum versorgt!