



SANGERHAUSEN

IBA Stadt





Kompetenz in der Verarbeitung
von Kunststoffen und
Lebensmittelzusatzstoffen

newcycle

newcycle kunststofftechnik GmbH | Julius-Hornung-Str. 12 | 06526 Sangerhausen | www.newcycle.de

**Wohnen
mit Zukunft!**



Städtische Wohnungsbau GmbH
Sangerhausen



www.swg-sangerhausen.de

**Mieten und Kaufen beim größten
Wohnungsbauunternehmen der Region.**

Ulrichstr. 24 · 06526 Sangerhausen · Telefon 03464 2434-0

Holz KRÜGER

Holz Krüger
Ortsteil Riestedt
Lindenallee 11
06526 Sangerhausen

Telefon: 03464 570452
Telefax: 03464 574006

E-mail: info@Holzkrueger.de
www.Holzkrueger.de

Spezialisiert für Denkmalgeschützte Bauten!



Grußwort des Oberbürgermeisters

Als Oberbürgermeister der Stadt Sangerhausen heiße ich Sie herzlich Willkommen in der Berg- und Rosenstadt. In den letzten Jahren hat die Stadt ihr wertvolles touristisches Gut weiterentwickelt. Damit verbunden hat die fast vollständig sanierte Innenstadt Sangerhausen mit liebevoll restaurierten Fachwerkhäusern, neu gestalteten Freiräumen, Plätzen und Ladenpassagen ein Flair entwickelt, das zum Verweilen und Bummeln einlädt. Das Europa-Rosarium präsentiert sich als weltgrößter Rosengarten mit enormer Anziehungskraft. Die Stadt Sangerhausen hat den Spagat zwischen so genannten harten und weichen Standortfaktoren optimal vollzogen.

Sie suchen den richtigen Standort für Ihr Unternehmen?

Als innovativer Standort für verarbeitende Industrie mit neuen Materialien und Fahrzeugbau bietet das Industrie- und Gewerbegebiet „Alte Maschinenfabrik“ in Sangerhausen produzierenden Unternehmen alle Voraussetzungen für eine erfolgreiche Ansiedlung.

Die bereits voll erschlossenen Grundstücksflächen können sofort bebaut werden. Die optimale Lage und die gute Anbindung an die vorhandenen Verkehrswege bieten ihrem Unternehmen ideale Voraussetzungen für die gewerbliche Neuansiedlung. Geben Sie der landschaftlich reizvollen Gegend und Ihrem Unternehmen die Chance, sich hier wirtschaftlich neu zu entwickeln. Die Stadt Sangerhausen mit ihrer Wirtschaftsförderung hilft Ihnen kostenlos und vertraulich in allen Fragen zum Standort.

- Existenzgründer finden hier optimale Bedingungen
- sofort verfügbare qualitativ hochwertige Industrie- und Gewerbegrundstücke
- eine moderne Infrastruktur mit einer ausgezeichneten Verkehrsanbindung, das naturnahe Umfeld, die günstigen Grundstückspreise sowie der wirtschaftsfreundliche Service sind wichtige Standortfaktoren

Erfolgreich arbeiten. Schöner wohnen. Besser leben.

In einem angenehmen Umfeld macht Arbeiten Spaß. Sangerhausen und die Nähe zum Harz bieten eine reizvolle Landschaft in all seinen Farben und Facetten. Ein großer Grünflächenanteil ist Ausdruck des ökologischen Konzeptes und unterstreicht die hohe gestalterische und städtebauliche Qualität. Viele Wohlfühlfaktoren runden das harmonische Gesamtbild des Standortes ab. Die Nähe zum historischen Stadtkern garantiert Einkaufs- und Freizeitangebote sowie ein Wohnangebot in familienfreundlicher Umgebung.

Im Rahmen der Internationalen Bauausstellung (IBA) strebt die Stadt die Profilierung ihrer einzelnen Stadtteile an. Dazu gehören eine Beurteilung der baulichen Qualitäten, die enge Kooperation von Wohnungsbaugesellschaften und Stadt sowie die Einbeziehung der Bewohner. Zu diesem Zweck wurde eine Mikrostandortanalyse durchgeführt, in der die Attraktivität von Objekten und Standorten, die Mieter- und Sozialstruktur sowie die Marktsituation erhoben wurden. Diese Daten bilden die Basis für die Profilierung der Stadtteile, die durch abgestimmtes Handeln aller Beteiligten erreicht werden soll. Am Ende des Prozesses steht die Aufwertung der einzelnen Stadtteile durch gezielte Qualifizierung von Wohnquartieren in Verbindung mit bürgerschaftlichem Engagement.

Wer in Sangerhausen lebt, ist dank guter Verkehrsanbindung schnell am Ziel, ob Berlin, Leipzig, Weimar, Göttingen.

Viele Gründe sprechen für eine Investition in Sangerhausen

- Jederzeit einfach und schnell erreichbar.

MIT DEM AUTO über die Autobahnen A 38 / A143 und die A 71 zu den Ballungszentren Halle, Leipzig, Erfurt, Göttingen

MIT DEM FLUGZEUG Flugplätze Leipzig, Erfurt, Hannover
Anfahrt ca. 60–90 Minuten

MIT DER BAHN ab Sangerhausen stündlich Direktverbindungen nach Halle, Leipzig, Magdeburg, Kassel und Erfurt

Stadtführung



Sangerhausen

mit den Ortsteilen:

- Breitenbach
- Erholungsort Grillenberg
- Gonna
- Großleinungen
- Horla
- Lengefeld / Meuserlengefeld
- Morungen
- Oberröblingen
- Obersdorf
- Riestedt
- Rotha / Paßbruch
- Wettelrode
- Wippra / Hayda / Popperode
- Wolfsberg

Anschrift des Oberbürgermeisters der Stadt Sangerhausen:

Herr Fritz-Dieter Kupfernagel
Rathaus der Stadt Sangerhausen
Markt 1
D-06526 Sangerhausen
Telefon: 03464/565202
Telefax: 03464/565207

Fachkundige Beratung und Informationen erhalten Sie von der:

Wirtschaftsförderung der
Stadtverwaltung Sangerhausen
Markt 7a
D-06526 Sangerhausen

Ansprechpartnerin:

Leiterin der Wirtschaftsförderung
Frau Brigitte Franke
Telefon: 03464/565205
Telefax: 03464/565275
E-Mail:
wirtschaftsfoerderung@stadt.sangerhausen.de

Stadtverwaltung Sangerhausen
Abteilung Presse/Öffentlichkeitsarbeit
Frau Marina Becker
Telefon: 03464/565226
E-Mail: marina.becker@stadt.sangerhausen.de



Bruchsteinmauer

Sangerhausen mit Ortsteilen





Abbildung zeigt Geräteverkleidung

Formteile aus Faserverstärkten Kunststoffen
Wir bringen Ihre Ideen in Form

- Behälter und Abdeckungen
- Gehäuse und Verkleidungen
- Fahrzeugteile und Zubehör
- Beschichtungssysteme

Wir entwickeln und produzieren nach Ihren Vorgaben - über Prototypenbau, Werkzeugbau bis zum fertigen Produkt.

Von der Einzelanfertigungen bis zur Kleinserie
 ...alles aus einer Hand.

pro street
 Carstyling Concepts

Hasentorstraße 2b
 06526 Sangerhausen
 Tel.: 0 34 64 - 56 96 40
 Fax: 0 34 64 - 56 96 41
 info@pro-street-online.de



www.pro-street-online.de

Unsere Büros:

06268 Querfurt
 Tränkstraße 15
 Tel.: 034771 / 907-0

06295 Eisleben
 Nappianstraße 1
 Tel.: 03475 / 6505-0

06526 Sangerhausen
 Kyllische Straße 58
 Tel.: 03464 / 2417-0

06556 Artern
 Alte Poststraße 2
 Tel.: 03466 / 3646-0



Sachsen-Anhalt | Thüringen KG

Steuerberatungsgesellschaft
 Zusatzqualifikation Landwirtschaftliche Buchstelle



- ▶ Wir erledigen alle steuerlichen Angelegenheiten, fertigen Ihre Steuererklärungen.
- ▶ Begleitung Ihrer Existenzgründung
- ▶ Abrechnungen für alle Branchen und Rechtsformen, sowie Vereine und Kommunen
- ▶ Steuererklärungen auch für Arbeitnehmer und Rentner

Bestens beraten.



Steuerberaterin
 Dipl.-Ök. **D. Klug**
 D.Klug@wetreu.de



Steuerberaterin
 Dipl.-Kffr. **B. Fuhlert**
 B.Fuhlert@wetreu.de



Miele-Vertriebspartner
Kuropka & Ermisch GbR

Magdeburger Straße 32
 06526 Sangerhausen
 OT Riestedt

Telefon 03464 570497
 Fax 03464 576127
 E-Mail kuroпка-ermisch@kuechen.de

*DUO
 mehr
 Freude am
 Leben*



Wir sind sowohl Ihr **Fachberater** als auch Ihr **Servicepartner**. Wir reparieren, pflegen und kümmern uns um Ihre **Haushaltsgeräte**. Bei uns finden Sie **Großküchen** und **Wäschereieinrichtungen**. Und mit fachlicher Kompetenz helfen wir bei Ihrer **Küchenplanung**. Entspricht alles Ihren Wünschen und Vorstellungen, dann **liefern** und **montieren** wir natürlich auch.

Internet: www.miele-duo.de



Hauptlieferant

für loses durchwachsendes

Pilzsubstrat (Phase 3)

sowie fruktifizierte Kisten

(1280 Tonnen/Woche, 2500 fruktifizierte Kisten/Woche der Sorten weiß und braun)



Pilzhof Pilzsubstrat
 Wallhausen GmbH

Mühlbreite 4
 06528 Wallhausen

Telefon: +49 (0) 346 56 / 61-3
 Telefax: +49 (0) 346 56 / 61-420

Internet: www.pilzhof-wallhausen.de
 eMail: info@pilzhof-wallhausen.de

Inhaltsverzeichnis

| | |
|---|---|
| 1. Einwohner und Arbeitsmarkt.....6 | 3. Flächenpotential..... 10 |
| 1.1. Bevölkerungszahlen6 | 3.1. Lage und Größe 10 |
| 1.2. Entwicklung der Beschäftigtenzahl.....6 | 3.2. Industrie- und Gewerbegebiete in der Stadt Sangerhausen 10 |
| 2. Wirtschaftsentwicklung und Wirtschaftsförderung.....7 | 3.2.1. Gesamtübersicht 10 |
| 2.1. Wirtschaftsprofil7 | 3.2.2. Übersicht über Ansiedlungsmöglichkeiten in Industrie-und Gewerbegebieten..... 11 |
| 2.2. Gewerbebestand.....7 | 4. Bevölkerungsnahe Infrastruktur 16 |
| 2.3. Wirtschaftsförderung7 | 4.1. Ausgewiesene Eigenheimstandorte 16 |
| 2.3.1. Ziele und Aufgaben der Wirtschaftsförderung7 | 4.2. Bildungs- und Ausbildungsangebote 16 |
| 2.3.2. Grundlagen für die Arbeit der Wirtschaftsförderung – Förderprogramme.....8 | 4.3. Medizinische Betreuung.....17 |
| | 4.4. Das soziale Netz..... 17 |
| | 4.5. Sport- und Freizeiteinrichtungen 18 |
| | 4.6. Kulturell-historische Einrichtungen in und um Sangerhausen..... 19 |



Kornmarkt



1. Einwohner und Arbeitsmarkt

1.1. Bevölkerungszahlen

Kreisstadt Sangerhausen 21.742 Einwohner (Dezember 2008)
 mit Ortsteilen 30.561 Einwohner (Dezember 2008)

| | Einwohner 12/08 | Größe in km ² |
|-----------------------------|-----------------|--------------------------|
| Sangerhausen | 21.742 | 34,30 |
| Ortsteile: | | |
| Breitenbach | 255 | 4,90 |
| Grillenbergl | 306 | 9,03 |
| Großleinungen | 460 | 7,26 |
| Gonna | 684 | 5,60 |
| Horla | 127 | 4,20 |
| Lengefeld + Meuserlengefeld | 716 | 11,18 |
| Morungen | 184 | 13,51 |
| Oberröblingen | 1.575 | 16,05 |
| Obersdorf | 522 | 12,43 |
| Riestedt | 1.454 | 14,09 |
| Rotha, Paßbruch | 329 | 9,48 |
| Wettelrode | 573 | 12,70 |
| Wippa + Popperode und Hayda | 1.489 | 46,09 |
| Wolfsberg | 145 | 6,79 |
| insgesamt | 30.561 | 207,61 |

1.2. Entwicklung der Beschäftigtenzahl (Juni 2008)

(Sozialversicherungspflichtig Beschäftigte im HA Sangerhausen nach Arbeitsort)

| Wirtschaftsbereiche | 06/08 |
|---|---------------|
| Land-, Forstwirtschaft, Fischerei | 780 |
| Verarbeitendes Gewerbe | 2.875 |
| Baugewerbe | 1.678 |
| Energie, Bergbau, Wasserversorgung | 518 |
| Handel | 2.858 |
| Verkehr, Lagerei | 951 |
| Finanzen, Versicherungen | 274 |
| Dienstleistungen | 5.080 |
| Öff. Verwaltung, Verteidigung, Sozialversicherungen | 2.315 |
| insgesamt | 17.329 |

Quelle: Bundesagentur für Arbeit



2. Wirtschaftsentwicklung und Wirtschaftsförderung

2.1. Wirtschaftsprofil

Vorhandene Industriezweige mit langjähriger Produktionstradition

- Fahrrad- und Fahrzeugbau
- Kunststoffverarbeitung
- Maschinenbau
- Bauindustrie / Bauelementproduktion
- Computer-Branche
- Holzverarbeitung

2.2. Gewerbebestand (März 2009)

| Bereiche | |
|------------------|--------------------------|
| Industrie | 48 Unternehmen |
| Handwerk | 414 Unternehmen |
| Handel | 530 Unternehmen |
| Sonstiges | 1.145 Unternehmen |
| insgesamt | 2.171 Unternehmen |

2.3. Wirtschaftsförderung

2.3.1. Wir sind für Sie da!

- Schaffung eines positiven Gründungsklimas und damit optimaler Standortbedingungen für Ihre Unternehmensansiedlung
- Anlaufstelle für alle Existenzgründer und -innen
- Unterstützung von ansiedlungswilligen Unternehmen beim Einstieg in die Wirtschaftsregion
- Bestandspflege und Unterstützung bei der Erweiterung oder Verlagerung einheimischer Unternehmen
- Fördermittel- und Existenzgründerberatung
- Übernahme von Koordinationsaufgaben bei Antrags- und Genehmigungsverfahren
- Zusammenarbeit mit wirtschaftsfördernden Institutionen und Technologiezentren, Forschungs- und Bildungseinrichtungen

... und damit letztendlich die Sicherung und Schaffung von Arbeitsplätzen.



Blick zur Halde des Thomas-Müntzer-Schachtes



2.3.2. Grundlagen für die Arbeit in der Wirtschaftsförderung

Mittelstandsbank

Kreditprogramme

- Unternehmerkapital, -kredit
- Startgeld
- Risikokapital- und Bürgschaftsprogramme
- Umwelt- und Energiesparprogramme
- Erneuerbare Energien

Investitionsbank Sachsen-Anhalt

Förderrichtlinien des Landes Sachsen-Anhalt (im Bereich Wirtschaft)

- Förderung im Rahmen der Gemeinschaftsaufgabe „Verbesserung der regionalen Wirtschaftsstruktur“
- Messförderung
- Förderung von Forschung, Entwicklung und Innovation
- Patentförderung
- IB-Mittelstands- und Gründerdarlehen (IMPULS)
- IB-Auftragsvorfinanzierung (MUT)
- IB-Mezzaninedarlehen (WACHSTUM)
- IB-Innovationsdarlehen (IDEE)

(Auswahl an Förderrichtlinien sowie Kreditprogrammen 2009. Es besteht kein Rechtsanspruch auf Fördermittel!)

Steuerliche Hilfen vom Finanzamt:

- a) Investitionszulage
- b) Sonderabschreibungen



Blick über die Altstadt mit den zwei Türmen von St. Jacobi und St. Ulrich



Klempner- u. Installateurmeister

Ulrich Müller

...Service vom Fachmann

- Gas- und Wasserinstallation
- Ölheizungsbau
- Gasheizungsbau
- Wasserenthärtungsanlagen
- Komplettbäder
- Bauklempnerei
- Solaranlagen
- Wärmepumpen

BRANDTSTRASSE 32 • 06526 SANGERHAUSEN
TELEFON: (03464) 61 31 44 • FAX: (03464) 52 03 95



Seit 48 Jahren Qualität aus Sangerhausen

Dacheindeckung aller Art, Dachklempnerei,
Fassadenverkleidung, -isolierung, **Solaranlagen**,
Gründächer, Zimmererarbeiten

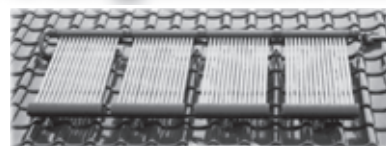

Thermosolaranlage bestehend aus Vakuumröhrenkollektoren - installiert durch die PGH Dachdecker -

Stiftsweg 7 • 06526 Sangerhausen • Tel. (03464) 5 42 10 • Fax (03464) 54 21 20

Im Internet: www.dachdecker-pgh.de



VERMESSUNG LEISTUNG KRAUSE VKL Vermessungs GmbH & Co. KG

An der Gonna 25 • D-06526 Sangerhausen

Tel. 03464 - 26 08 73 • Fax 03464 - 26 08 75

eMail: vlkinet@t-online.de



BSH-BETONSANIERUNG THOMAS HEUSER

- Betonsanierung
- Balkonsanierung
- Straßen- und Wegebau
- Industriebodenbeschichtung
- Spielgerätekontrolle

Schachtstraße 34 • 06526 Sangerhausen • Fon: 03464 - 54 41 88

Fax: 03464 - 54 41 89 • Mobil: 0171 - 749 50 56 • www.betonsanierung-heuser.de



Europa Rosarium

3. Flächenpotential

3.1. Lage und Größe

Lage: in Sachsen-Anhalt
im Landkreis Mansfeld-Südharz
nördlich vom Harz begrenzt und
im Süden vom Kyffhäusergebirge

Gesamtfläche der Stadt mit seinen Ortsteilen:
207,61 km²

Größe der Stadt Sangerhausen:
34,30 km²

3.2. Industrie- und Gewerbegebiete der Stadt Sangerhausen

3.2.1. Gesamtübersicht

| | |
|---|--------------------|
| Industrie-und Gewerbegebiet „Alte Maschinenfabrik“ | ca. 11,8 ha |
| Gewerbegebiet „Brandrain“ (Oststraße) | ca. 8,9 ha |
| Gewerbegebiet „Erfurter Straße“ | ca. 4,0 ha |
| Gewerbegebiet „Helme-Park“ | ca. 65,4 ha |
| • Bebauungsplan Nr. 4a | 31,3 ha |
| • Bebauungsplan Nr. 4b | 23,6 ha |
| • Bebauungsplan Nr. 4c | 5,0 ha |
| • Bebauungsplan Nr. 4e | 5,5 ha |
| Gewerbegebiet „MIFA“ | ca. 6 ha – belegt |
| Industrie-und Gewerbegebiet „Thomas-Müntzer-Schacht“ | ca. 28,6 ha |
| Gewerbegebiet „Weinlager“ | ca. 18 ha – belegt |
| Gewerbegebiet „An der Wasserschluff“ OT Oberröblingen | ca. 11,0 ha |
| Gewerbegebiet „Über der Wasserschluff“ OT Oberröblingen | ca. 3,8 ha |



Marktplatz von Osten



Alter Markt



An der Gonna

3.2.2. Übersicht über Ansiedlungsmöglichkeiten in Industrie- und Gewerbegebieten

**Industrie- und Gewerbegebiet
„Alte Maschinenfabrik“
Bebauungsplan Nr. 19**



www.igg-mafa.de

| | |
|------------------------|---|
| Größe (brutto): | 11,8 ha |
| Freie Fläche: | ca. 7,0 ha (Privateigentum) |
| Grundstückspreis: | 16,50 € / m ² (erschlossen) |
| Lage: | unmittelbar am Stadtring gelegen, ca. 3,5 km zur A 38 |
| Angesiedelte Branchen: | Kunststoff-Recycling, Tischlerei, Herstellung von Basalt-Fasern |



Industrie- und
Gewerbe-
gebiet „Alte
Maschinenfabrik“



Georgenpromenade

Gewerbegebiet „Helme-Park“ Bebauungsplan Nr. 4b

| | | | |
|-------------------|--------------------------------|------------------------|--|
| Größe (brutto): | 23,6 ha | Lage: | ca. 2 km zur Innenstadt, ca. 2 km zur A 38 |
| Freie Fläche: | ca. 0,8 ha (Privateigentum) | Angesiedelte Branchen: | Handel, Dienstleistung, Holzverarbeitendes Gewerbe |
| Grundstückspreis: | verhandelbar (erschlossen) | | |



Gewerbegebiet
„Helme-Park“



Blick zur Halde

Industrie-und Gewerbegebiet „Thomas-Müntzer-Schacht“ Bebauungsplan Nr. 12

| | | | |
|-------------------|---|------------------------|--|
| Größe (brutto): | 28,6 ha | Lage: | ca. 1 km zur Innenstadt/ Bahnhof, ca. 3,5 km zur A 38 |
| Freie Fläche: | ca. 2,2 ha (Eigentum der Stadt) ca. 2,9 ha (Privateigentum) | Angesiedelte Branchen: | Baugewerbe- und Baunebengewerbe, Bildung, Recycling, Dienstleistung |
| Grundstückspreis: | 5,50 € / m ² (erschlossene Flächen aus dem Eigen- tum der Stadt) | | |



Industrie-und
Gewerbegebiet
„Thomas-Müntzer-
Schacht“



Gewerbegebiet Oberröblingen

**Gewerbegebiet „An der Wasserschluft“
OT Oberröblingen, Bebauungsplan Nr. 7**

| | | | |
|-------------------|---|------------------------|---|
| Größe (brutto): | 11,0 ha | Lage: | direkt an der A 38 und B 86 |
| Freie Fläche: | ca. 1,3 ha (Eigentum der Stadt) | Angesiedelte Branchen: | Metallbau, Baugewerbe, Dienstleistung |
| Grundstückspreis: | 12 € / m ² verhandelbar (erschlossen) | | |



Gewerbegebiet
„An der
Wasserschluft“
und „Über der
Wasserschluft“

Neuehäuser Straße 29



Gewerbegebiet „Über der Wasserschluff“ OT Oberröblingen

| | | | |
|-------------------|---------------------------------|------------------------|--|
| Größe (brutto): | 3,8 ha | Lage: | direkt an der A 38 und B 86 |
| Freie Fläche: | ca. 0,45 ha (Privateigentum) | Angesiedelte Branchen: | Autobahnraststätte, Gastronomie, Freizeit |
| Grundstückspreis: | Pachtland | | |

Gewerbegebiet
„An der
Wasserschluff“
und „Über der
Wasserschluff“





Regionalmarkt

4. Bevölkerungsnaher Infrastruktur

4.1. Ausgewiesene Eigenheimstandorte mit freien Flächen

| lfd. Nr. | Bezeichnung | Wohnungsbaustandort | Anmerkungen |
|----------|--|---|--|
| 1. | „Hinteres Hasental“ Sangerhausen | im südlichen Teil der Stadt, ca. 1,5 km zur Altstadt | Eigenheimsiedlung Eigentümer: privat |
| 2. | „Beyernaumburger Weg“ Sangerhausen | ca. 2 km zur Altstadt Anbindung an die B 86 | Eigenheimsiedlung Eigenheimparzellen frei |
| 3. | Ortsteil Gonna „18 Acker“ | Ortseingang Richtung Sangerhausen | Eigenheimsiedlung Eigentümer: Erbpachtland |
| 4. | Ortsteil Lengefeld | Ortsrand | Zwei Grundstücke: „Im Felde“, „Pfaffenberg“ |
| 5. | OT Wettelrode „Am Lengefelder Berg“ | Ortseingang aus Richtung Sangerhausen | Eigenheimsiedlung Eigentümer: privat |

4.2. Bildungs- und Ausbildungsangebote

| Schulsystem | Sonstige Bildungseinrichtungen |
|--|---|
| 3 Grundschulen in Sangerhausen und jeweils eine Grundschule in den OT Oberröblingen, Obersdorf, Großleinungen Wippra, Riestedt | bfw – Berufsbildungswerk GmbH NOVUM – Bildung und Wissen GmbH Gesell. f. Mikroelektronik mbH & Co. KG |
| 3 Sekundarschulen | Volkshochschule Musikschule |
| 1 Gymnasium | |
| 1 Sonderschule | Fachhochschule Nordhausen |
| 1 Berufsbildende Schule | Fachhochschule Merseburg Fachhochschule Anhalt in Köthen |

Geschwister-Scholl-Gymnasium



4.3. Medizinische Betreuung

Stationärer Bereich:

HELIOS Klinik Sangerhausen

Ambulanter Bereich:

Haus-, Fach- und Zahnärzte

Apotheken in
Sangerhausen,
Oberröblingen,
Wippra

Physiotherapien
Häuslicher Pflegedienst
Orthopädietechnik
Labor für Dentaltechnik

Deutsches Rotes Kreuz
Rettungsdienst

4.4. Das soziale Netz

Kinderbetreuungseinrichtungen:

12 Kindereinrichtungen, davon jeweils eine
Kita in den Ortsteilen Rotha, Riestedt,
Lengefeld, Oberröblingen,
Obersdorf, Großleinungen, Wippra
Integrative Kindertagesstätte des CJD
Kindereinrichtungen in freier Trägerschaft
Kinderheim

Seniorenbetreuung:

Alten- und Pflegeheime
Altersgerechte Wohnanlagen
Altenfreundliche Wohnanlagen
Betreutes Wohnen
Begegnungsstätte für Senioren

Behindertenbetreuung:

Werkstatt für Behinderte
Wohnheim für Behinderte
Berufsausbildung und Förderungslehrgänge
Sonderschulen



Klinikneubau



Blick auf die Ulrichkirche



Schlossgasse 1 – 3, 1198

4.5. Sport- und Freizeiteinrichtungen

Reitsport und Pferdekutschfahrten

Sportanlagen (Friesenstadion mit Kegelhalle; Turnhallen; Sportschießanlage, Fußball-/Sportplätze in den Mitgliedsgemeinden)

Bowling – sowie Fitness-Center und Solarien

Schwimmbad Sangerhausen, Schwimmbad im OT Rotha, Waldbad im OT Grillenberg, Freibad im OT Wolfsberg und OT Wippra, Kunstteich im OT Wetelrode zum Baden, Rudern, Angeln (Schlittschuhlauf im Winter)

Hallenbad mit Sauna

Freizeitzentrum e.V. für Kinder

„Happy Go“ (Kultur- und Kommunikationszentrum)
Walkmühle (Tiergehege, Vogeliere, Spielplatz)

Kino

Bibliothek für Kinder und Erwachsene

Minigolfanlage im OT Riestedt

Sprungschanze im OT Wippra

Sommerrodelbahn im OT Wippra mit Kletterwand und Tiergehege

Schaubrauerei im OT Wippra

Diskotheek



Sangerhausen auch exotisch

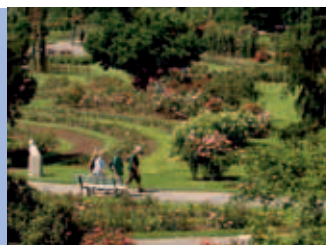

Rosarium

4.6. Kulturell – historische Einrichtungen in und um Sangerhausen

Europa-Rosarium – Größte Rosen- und
Altrosensammlung der Welt

Schaubergwerk Wettelrode,
Kupferbergbau-Lehrpfad, Wildrosenlehrpfad

Heimatmuseum „Spengler Museum“
mit Alt-Mammut-Skelett

Straße der Romanik mit der
Basilika St. Ulrici, Jakobikirche

„Neues Schloss“ und „Altes Schloss“,
Markt mit Rathaus
Moltkewarte (Aussichtsturm mit Panoramablick)
OT Lengefeld

Heimatmuseum OT Wippra

Touristik-Information:
Fremdenverkehrsverein e.V.
Markt 18
Sangerhausen
Telefon: 03464/19433
Telefax: 03464/613329



Rosenkönigin mit
den Rosenkindern



Marktplatz

Branchenverzeichnis

Liebe Leserinnen, liebe Leser! Hier finden sie eine wertvolle Einkaufshilfe, einen Querschnitt leistungsfähiger Betriebe aus Handel, Gewerbe und Industrie, alphabetisch geordnet. Alle diese Betriebe haben die kostenfreie Verteilung Ihrer Broschüre ermöglicht.

Weitere Informationen finden Sie im Internet unter www.alles-deutschland.de.

| | | | |
|---------------------------------------|----|---------------------------------------|----|
| Betonsanierung | 9 | Landwirtschaft | 4 |
| Bildung | U4 | Schweißtechnik | U4 |
| Dachdecker | 9 | Solaranlagen | 9 |
| Gas-Wasser-Installation | 9 | Sparkasse | U4 |
| Heizungsbau | 9 | Starkstromanlagenbau | U3 |
| Herstellung von Formteilen | 4 | Steuerberatungsgesellschaft | 4 |
| Herstellung von Holzfenster | U2 | Technik | 4 |
| Immobilien | U3 | Vermessung | 9 |
| Industriebodenbeschichtung | 9 | Wintergärten | U2 |
| Küchenstudio | 4 | Wohnungsbaugesellschaft | U2 |
| Kunststofftechnik | U2 | Wohnungsgesellschaft | U2 |

U = Umschlagseite

www.alles-deutschland.de

IMPRESSUM

Herausgegeben in Zusammenarbeit mit der Trägerschaft. Änderungswünsche, Anregungen und Ergänzungen für die nächste Auflage dieser Broschüre nimmt die Verwaltung oder das zuständige Amt entgegen. Titel, Umschlaggestaltung sowie Art und Anordnung des Inhalts sind zugunsten des jeweiligen Inhabers dieser Rechte urheberrechtlich geschützt. Nachdruck und Übersetzungen sind –auch auszugsweise– nicht gestattet. Nachdruck oder Reproduktion, gleich welcher Art, ob Fotokopie, Mikrofilm, Datenerfassung, Datenträger oder Online nur mit schriftlicher Genehmigung des Verlages.

Bildquelle

Archiv Stadt Sangerhausen,
Weka-Archiv

In unserem Verlag erscheinen Produkte zu den Themen:

- Bürgerinformationen
- Klinik- und Gesundheitsinformationen
- Senioren und Soziales



mediaprint
WEKA info verlag

Infos auch im Internet:
www.alles-deutschland.de
www.sen-info.de
www.klinikinfo.de
www.zukunftschancen.de

WEKA info verlag gmbh
Lechstraße 2
D-86415 Mering
Tel. +49(0) 8233 384-0
Fax +49(0) 8233 384-103
info@weka-info.de
www.weka-info.de

06526164/1. Auflage/2009

Standort mit Zukunft! *Sangerhausen,* *Kyselhäuser Str. 3*

Büro-, Lager-, & Produktionsflächen

zu
vermieten

PSK

Immobilien

www.psk-sangerhausen.de

Telefon

03464 / 2415-0



SAS **Starkstromanlagenbau Sangerhausen GmbH**

Mit der Gründung des SAS Starkstromanlagenbaues im Jahr 1995 können Industrieunternehmen auf einen weiteren Dienstleister zurückgreifen, welcher über ein breites Leistungsspektrum in der Errichtung elektrischer Anlagen verfügt. Unsere Mitarbeiter besitzen die dafür notwendige Ausbildung, gepaart mit einem hohen Erfahrungsschatz, um Montageleistungen im Sektor von 110 KV-Anlagen bis hin zu Steuerungsanlagen in der Automatisierungstechnik zu realisieren. Mit unserem Personalbestand garantieren wir unseren Partnern eine fachgerechte, flexible und termingerechte Realisierung der uns gestellten Aufgaben. Kleineren Aufgaben stellen wir uns mit der gleichen Zuverlässigkeit und hohen Verantwortungsbewusstsein wie auch Großprojekten. Unser Einsatzgebiet finden wir in der Bundesrepublik Deutschland, angrenzenden europäischen Staaten, sowie an den weltweiten Standorten unserer Partner. Neben den Montageleistungen bieten wir selbstverständlich Planungsleistungen, Lieferung von elektrischen Komponenten sowie etwaige Inbetriebsetzungsleistungen an.

Ein stabiler Kundenstamm in Bereichen der Energieversorgung, der Baustoffindustrie, der Automobilindustrie und im Heizkraftwerksbau zeugen von der hohen Zuverlässigkeit und Wertschätzung unseres Unternehmens.

Kontakte über:

SAS Starkstromanlagenbau Sangerhausen GmbH
Stiftsweg 3
06526 Sangerhausen

Tel: 03464 5597- 0
Fax: 03464 5597- 18
Internet: www.sas-sgh.de



joined for welding

Wir sind eines der führenden Unternehmen in der Aus- und Weiterbildung, der Bauteil- und Werkstoffprüfung, der Gütesicherung sowie der Forschung, Entwicklung, Beratung und Begutachtung auf dem Gebiet des Schweißens und verwandter Verfahren.

Wir bilden in Theorie und Praxis entsprechend den nationalen Regeln des DVS sowie den internationalen Regeln der EWF und des IIW am Standort Halle und in der Außenwerkstatt Sangerhausen aus.



Schweißtechnische Lehr- und Versuchsanstalt Halle GmbH
Köthener Straße 33a, 06118 Halle

Dipl.-Ing. Silvio Schulz
Abt.-Ltr. Aus- und Weiterbildung
Tel.: 0345 5246-343

Außenwerkstatt Sangerhausen
Gewerbegebiet Weinlager 18
06526 Sangerhausen

IWS Andreas Göthe
Tel.: 03464 3421-12

www.slv-halle.de

Wir bilden aus:

- Internationale Schweißfachingenieure, Schweißfachmänner, Schweißtechniker, Schweißgüteprüfpersonal und Schweißkonstrukteure,
- Blech- und Rohrschweißer, Schweißwerkmeister in den verschiedenen Schweißprozessen,
- Werkstoffprüfer, Europäische Materialprüfer und zfP-Prüfpersonal (VT, RT, MT, UT, PT),
- Bediener und Einrichter für das Lichtbogen- und Widerstandsschweißen,
- Fachpersonal für die Laser- und Elektronenstrahlmaterialbearbeitung.

Die angebotenen Lehrgänge sind AZWV-zertifiziert. Die SLV Halle ist durch die ZLS als Zertifizierungsstelle für Personal im Geltungsbereich der EG-Druckgeräterichtlinie akkreditiert.

Des Weiteren bieten wir an:

- die Abnahme von Schweißerprüfungen,
- internationale und nationale Konferenzen und Fachtagungen, Kolloquien, Seminare und Erfahrungsaustausche.

Die Sparkasse Mansfeld-Südharz ist der Mittelstandsfinanzierer Nummer 1 in der Region!

Für unverbindliche Beratungsgespräche steht Ihnen

Annett Görlich
Leiterin der Kreditabteilung
Telefon: 03464 260-200
Telefax: 03464 260-201
E-Mail: annett.goerlich@sparkasse-msh.de
Internet: www.sparkasse-msh.de

gern zur Verfügung. Wir freuen uns auf Ihren Anruf!



Sparkasse
Mansfeld-Südharz