Werdau und Umland

Kindereinrichtungen im Landkreis Zwickauer Land

Grußwort

Liebe Eltern,
sehr geehrte Damen und Herren,

unzweifelhaft und anerkannt haben sich Kindertagesstätten als Einrichtungen erwiesen, die unseren Kindern eine freudvolle und gedeihliche Entwicklung ermöglichen können.

Im Landkreis Zwickauer Land sind es derzeitig 73 Einrichtungen und 14 Außenstellen, die ein vielfältiges und farbenprächtiges Angebot entwickelt haben und für Sie, liebe Eltern und Ihre Kinder, vorhalten. Dabei werden Sie davon überrascht sein, dass Sie in unserem Landkreis nicht nur eine Vielfalt der Träger vorfinden werden, sondern dass es auch unterschiedlichste pädagogische Konzepte und erzieherische Auffassungen gibt, die in diesen Einrichtungen umgesetzt werden.

“Wo ist mein Kind am besten aufgehoben und welche Bildungs- und Erziehungsauffassung ist für mein Kind die Beste?” sind Fragen, die man nur beantworten kann, wenn man sich vor einer Entscheidung informieren kann.

Dies will die Ihnen in die Hand gegebene Broschüre leisten. Prüfen Sie die Einrichtung und das Angebot, vergleichen Sie und entscheiden Sie mit hoher Verantwortung, wem Sie Ihr Kind anvertrauen möchten.

Kinder wollen sich in den Kindertagesstätten wohlfühlen und Sie als Eltern wollen Ihre Kinder gut betreut und versorgt wissen.

Ich bin froh, dass wir Ihnen mit dieser Broschüre eine “Hilfe” in die Hand geben dürfen, die Ihre Entscheidung für ein Angebot und für einen Träger unterstützen soll, um auf der Suche nach “Ihrer” Kindertagesstätte erfolgreich zu sein.

Mit freundlichen Grüßen

Ihr

Dr. Gerd Drechsler
Leiter des Fachbereiches
Jugend und Soziales

“Alle Kinder sind dankbar, wenn man sich mit ihnen beschäftigt.” (Balzac)

Werdau

Crimmitschau

Kirchberg

Mülsengrund

Inhaltsverzeichnis

	Seite
Grußwort	1
Karte Werdau und Umland	3
Branchenverzeichnis	4
Zum Auftrag von Kindertageseinrichtungen	6
Kindertagesstätte “Pusteblume”	7
Kindertageseinrichtung “Schöne Aussicht”	8
Kindertageseinrichtung “Villa Kunterbunt”	9
Kindertageseinrichtung “Zwergenland”	12
Kindertagesstätte “Leubnitztal”	13
Kinderhort “Leubnitz”	14
“Hort des VSF”	15
Kindertageseinrichtung “Kinderland”	18

	Seite
Kindertageseinrichtung “Haus der kleinen Füße”	19
Kindertageseinrichtung “Sonnenschein”	22
Hort “Umweltschule Werdau”	23
Kindertageseinrichtung “Fraureuth”	25
Kindertageseinrichtung “Kinderland”	27
Kindertagesstätte “Lichtentanne”	29
Logopädie – was ist das?	30
Kindertagesstätte “Zwergenland”	31
Kindertageseinrichtung “Stenn”	32
Kindertagesstätte “Pleißenknirpse”	33
Impressum	36

A&G BEDACHUNG GmbH

Beratung und Ausführung
- Bedachungen aller Art
- Klempnerarbeiten
- Reparaturen

Dachdeckermeister Gottfried Armoneit
Mobil 01 72/9 52 70 16

Dachdeckermeister Hans-Jürgen Gozdzik
Mobil 01 73/3 68 97 00

Lauenhainer Weg 22a · 08451 Crimmitschau
Telefon 0 37 62/94 24 49 · Telefax 0 37 62/94 24 47
E-mail: info@agbedachung.de · www.agbedachung.de

TAUTENHAHN

– Heizöl und Diesel
– Brennstoffe, Baustoffe
– Güterkraftverkehr

Siedlung 1 · 08459 Neukirchen
Telefon 0 37 62/34 12 · Telefax 0 37 62/4 41 98

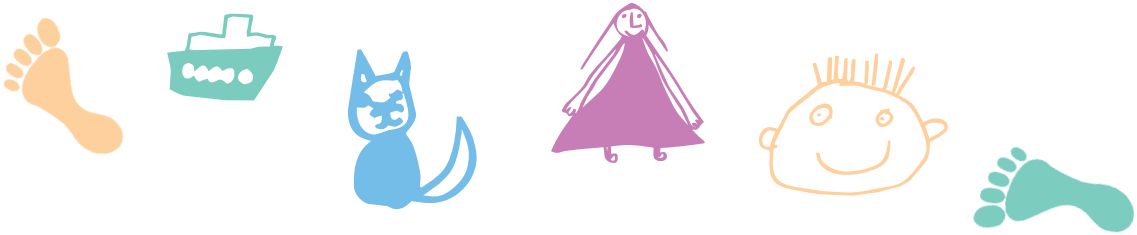

FACHBEREICH JUGEND UND SOZIALES
ZWICKAUER LAND

Karte Werdau und Umland

Werdau

Branchenverzeichnis

Liebe Leserinnen, liebe Leser!
Sie finden hier eine wertvolle Einkaufshilfe: einen Querschnitt leistungsfähiger Betriebe aus Handel, Gewerbe und Industrie, alphabetisch geordnet.
Alle diese Betriebe haben die kostenlose Verteilung Ihrer Broschüre ermöglicht.

Branche	Seite
Allgemeinmedizin / Chirotherapie	21
Altenpflege	20
Apotheken	21
Augenoptiker	21
Automobilzulieferer	34
Babysäfte	U2
Bauklempnerei	2
Baustoffe und Güterkraftverkehr	2
Behindertenwerkstätten	4
Buchhandlung	5
CineStar	11
Dachdeckerei	2
Ergotherapie	16
Erlebnisbauernhof	4
Friseur	36
Fruchtsäfte	U2
Gemeindeverwaltungen	24, 28
Hallen- und Freibad	10
Heizöl/Kohlen – Diesel	2
Kino	11
Kliniken	20, U3
Kosmetik	36
Krankenhäuser	20, U3
Krankenversicherungen	5
Kreismusikschule	16
Logopädie	30
Museum	5
Musikschulen	16, 17
Naturheilverfahren / Akupunktur	21
Notfallrettung	20
Optiker	21
Orthopädische Schuhtechnik	26
Physiotherapie	16
Rechtsanwälte	5
Spindel- und Lagerungstechnik	U4
Stadt- und Dampfmaschinen Museum	5
Stadtwerke	35
Versicherungen	5
Webalu	10
Zahnarzt	21

U = Umschlagsseite

Thomas-Gottschalk-Pferde- und Straußenhof

08412 Königswalde ◆ Bachstraße 13 ◆ Telefon 0 37 61 / 76 08 25

Ferienwohnung und Ferienzimmer ◆ Spielplatz ◆ Reitplatz für Ponyreiten

Unser Pferde- und Straußenhof liegt idyllisch und ruhig am Ortsrand von Königswalde. Er bietet Landurlaub pur vor allem für Familien mit Kindern und Schulklassen. Auf dem Vierseitenhof gibt es viele Tiere. Neben Pferden, Straußen und Hängebauchschwein Molli erwartet Sie ein Streichelzoo mit Ponys, Zwergziegen, Kaninchen und Katzen. Für Übernachtungsgäste stehen eine Ferienwohnung für 4 Personen und 2 Doppelzimmer zur Verfügung. Es befindet sich eine Sauna im Haus, ein Aufenthaltsraum für Veranstaltungen oder Partys befindet sich im Nebengebäude. Ponyreiten für Kinder, Grillabende am Lagerfeuer und Übernachten im Heu sind möglich. In der Umgebung gibt es viele Ausflugsziele und Wandermöglichkeiten. Für Fahrradtouren stehen 4 Mountainbikes zur Ausleihe zur Verfügung.

Kontakt: St. Mauritius-Werkstätten Zwickau ◆ Newtonstraße 1 ◆ 08060 Zwickau ◆ Telefon 03 75 / 2 71 33-0
e-Mail: info@st-mauritius-werkstaetten.de ◆ Internet: www.st-mauritius-werkstaetten.de

1. / 2. Mai 2004: Großes IFA-Oldtimertreffen
Werdau • Greizer Straße 70

Stadt- und Dampfmaschinen Museum Werdau
Holzstraße 2 • 08412 Werdau
☎ 0 37 61 / 7 50 31
www.museumwerdau.citymap.de

Sie sehen bei uns:

- Dampfmaschinen von 1899 im originalen Maschinenhaus, per Elektromotor vorführbar
- Dampfspeicherlokomotive
- Fraureuther Porzellan
- Wechselnde Sonderausstellungen

und nach Voranmeldung:

- historische Stadtführung
- Floßgrabenführung mit „Floßknecht Ole"
- Historische Musikinstrumente
- Rathausführung
- Geschichte der Pleißenflößerei
- Gartenbahn (Mai-Okt.: Sonntags)

Öffnungszeiten:

Mo. Mi. Do. 9.00 Uhr - 16.00 Uhr
Di. 9.00 Uhr - 17.00 Uhr
Fr. Sa. geschlossen
So. 10.00 Uhr - 16.00 Uhr

URBAN

BUCHHANDLUNG URBAN
Mitglied des Börsenvereins des Deutschen Buchhandels
Kirchberger Straße 32 · 08112 Wilkau-Haßlau
Telefon/Fax (03 75) 67 16 55

Rechtsanwältin Claudia Dietrich

Tätigkeitsschwerpunkte:

• Ehe- und Familienrecht • Grundstücks- und Mietrecht
• Arbeitsrecht • Verkehrsrecht

Kanzleianschrift: **August-Bebel-Straße 2 · 08412 Werdau**
Tel.: 0 37 61/21 95 · Fax: 0 37 61/7 50 45

Allianz

Wilfried Christer
Hauptvertreter
Allianz Versicherungs-Aktiengesellschaft

Feuerbachweg 7
08058 Zwickau
Telefon (03 75) 29 66 58
Telefax (03 75) 24 20 09
Funk (01 72) 9 59 38 41
Bürozeiten:
Mo 9-12 und 14-18 Uhr
Di, Do 9-12 und 14-18 Uhr
Fr 9-12 Uhr

Steinpleiser Straße 24
08115 Lichtentanne
Telefon (03 75) 52 70 63

Bürozeiten:
Fr 15-18 Uhr

ES GEHT UM IHR KIND ... – SEIN GLÜCK UND SEINE ZUKUNFT.

Aachener und Münchener Versicherungen
MIT SICHERHEIT EIN GUTER PARTNER

CENTRAL
KRANKENVERSICHERUNG AG

Eva Merz Versicherungsfachfrau

Büro: Planitzer Straße 2 · 08056 Zwickau · Tel. (0375) 27 11 99 49 · Fax (0375) 27 11 90 64
Mobil (01 73) 5 72 88 62 · e-mail: Eva.Merz@service.central.de

Zum Auftrag von Kindertageseinrichtungen

Gemäß des Sächsischen Gesetzes zur Förderung von Kindern in Tageseinrichtungen sollen Kindertageseinrichtungen die Erziehung der Kinder in ihren Familien begleiten, unterstützen und ergänzen. In einer Welt, in der Großfamilien kaum noch anzutreffen sind, wo generationsübergreifendes Miteinander die Seltenheit ist, wo der kindliche Alltag von Medien beherrscht wird, wo kindliche Freiräume reglementiert und beschnitten sind, ist eine gute und professionelle Betreuung mit anderen Kindern zusammen unverzichtbar geworden. Kinder brauchen Orte, wo sie sich in sozialem Lernen üben können, wo sie ihren Alltag in der Kindergruppe aktiv mit gestalten, wo ihre Entdeckerfreude und Neugier nicht an Grenzen stoßen – Orte, wo sie einfach ***Kinder sein dürfen.***

Die Kindereinrichtungen des Landkreises Zwickauer Land bieten Ihnen, liebe Eltern, ein optimales und vielfältiges Angebot an Kinderbetreuung. Neben den vielen Kindertageseinrichtungen, die durch die Kommunen betrieben werden, gibt es ein breitgefächertes Angebot an Einrichtungen in freier Trägerschaft.

Momentan betreiben 12 freie Träger insgesamt 33 Einrichtungen mit ganz unterschiedlichen pädagogischen Grundrichtungen.

Viele unserer Kindertageseinrichtungen haben sich entsprechend den Bedürfnissen der Kinder und ihrer Eltern ganz flexibel auf neue Bedarfe eingestellt. So ist es beispielsweise bewährte Praxis, behinderte und nichtbehinderte Kinder oder konfessionell gebundene und nichtgebundene Kinder gemeinsam, wohnortnah zu betreuen. Sogar die Unterbringung von Kindern, die das erste Lebensjahr noch nicht vollendet haben, kann bei optimaler Qualität realisiert werden.

Viele zusätzliche Angebote werden Ihrem Kind bei seiner Entwicklung helfen. Die Palette reicht von musischer Erziehung über das Erlernen einer Fremdsprache, Angebote zur Körperertüchtigung, kontinuierliche Gesundheitsvorsorge sowie therapeutische Betreuung, bis hin zu vielfältigsten Lernangeboten und intensiver Schulvorbereitung.

Im Sächsischen Gesetz zur Förderung von Kindern in Tageseinrichtung wird Ihnen als Eltern ausdrücklich ein Wunsch- und Wahlrecht bei der Auswahl der passenden Kindertageseinrichtung im Rahmen zur Verfügung stehender Plätze eingeräumt. Dieses Recht erstreckt sich auf ganz Sachsen und hat für Sie als Eltern keine finanziellen Konsequenzen. Um dieses Wunsch- und Wahlrecht verantwortungsvoll wahrnehmen zu können, sollten Sie sich als Eltern über bestehende Angebote in der Kinderbetreuung ausreichend informieren können. Das Ziel muss es sein, eine gute Wahl zu treffen, die sich langfristig auch auszahlt. Ihre Kinder werden es Ihnen zu danken wissen.

Diese Ihnen vorliegende Broschüre ist eine von insgesamt 4 Broschüren, die jeweils einen Regionalbereich umfassen. Wenn Sie darüberhinaus Informationen über andere Regionalbereiche wünschen, wenden Sie sich bitte an den

Landkreis Zwickauer Land,
Fachbereich Jugend
und Soziales
Königswalder Straße 18 in
08412 Werdau
Telefon: 03761/561240

allgemeine Angaben	
Träger der Einrichtung:	Stadtverwaltung Werdau
Adresse:	Kindertagesstätte **"Pusteblume"** Braustraße 17, 08412 Werdau
Telefon:	0 37 61 / 25 19
Kapazität (incl. Außenstellen):	131 Plätze
Anzahl der Gruppen:	8
Öffnungszeit:	6.00 - 17.00 Uhr
Betreuungsalter:	1 - 7 Jahre (Betreuung unter 1 Jahr möglich)
Leiterin:	Frau Kramer
Elternsprechzeiten:	nach Vereinbarung
pädagogisches Konzept	
Schwerpunkte:	– Spielen und Lernen in altersgemischten Gruppen – Kinder lernen, anders sprechende, anders aussehende und behinderte Menschen zu akzeptieren, mit ihnen umzugehen – Vorbereitung der Kinder auf die Schule unter Einbeziehung der Eltern (individuell zugeschnittene Förderpläne) – Organisieren und Durchführen von Traditions-veranstaltungen (Herbstfest, Oma und Opa-Tage ...)
Zusatzangebote:	– Zusammenarbeit mit Frühförderstelle der Diakonie – logopädische, ergo- und physiotherapeutische Betreuung – Fußball unter Leitung des SV Sachsen 90 – Kinderchor mit öffentlichen Auftritten
Personal (Anzahl, Qualifikation):	– 16 staatlich anerkannte Erzieherinnen, davon 6 mit heilpädagogischer Zusatzausbildung
materieller Standard	
Außengelände in m²:	ca. 4000 m²
Lage:	östlich der Stadt, zentral zwischen Parks und Gartenanlagen gelegen, verkehrsruhig
Mehrzweckräume:	2
	1 Turnraum
	2 Therapieräume

"Pusteblume"

Kindertageseinrichtung "Schöne Aussicht"

allgemeine Angaben	
Träger der Einrichtung:	Stadtverwaltung Werdau
Adresse:	Kindertageseinrichtung **"Schöne Aussicht"** Jugendheimweg 3, 08412 Werdau
Telefon:	0 37 61 / 25 43
Kapazität (incl. Außenstellen):	85 Plätze, davon 13 Plätze Außenstelle Hort, Holzstraße 23
Anzahl der Gruppen:	6
Öffnungszeit:	6.00 - 17.00 Uhr, Fr. 6.00 - 16.30 Uhr
Betreuungsalter:	2,9 - 10 Jahre
Leiterin:	Frau Stenzel
Elternsprechzeiten:	täglich, nach Absprache
pädagogisches Konzept	
Schwerpunkte:	– Kinder sollen sich in der Einrichtung geborgen- und wohlfühlen – Hilfe und Anleitung im sozialen Miteinander – spielerische Vermittlung von Wissen und Können – Erziehen zur Selbständigkeit – Entwicklung der Schulfähigkeit bei allen Kindern – Wünsche, Neigungen und Interessen der Kinder berücksichtigen – Förderung der gesunden körperlichen Entwicklung
Zusatzangebote:	– Integration behinderter Kinder – Fußball bei SV Sachsen 90 möglich, Besuch der Sauna – Musikschule Fröhlich – Schulsport für die älteren Gruppen, Schulvorbereitungen im Hort
Personal (Anzahl, Qualifikation):	8 staatlich anerkannte Erzieherinnen, davon 3 mit heilpädagogischer Zusatzausbildung

materieller Standard	
Außengelände in m²:	3500 m²
Lage:	ruhige Lage in Werdau West, Nähe der Anlage "An den Teichen"
Mehrzweckräume:	1 Sportraum
	1 Integrativzimmer
	(72 m² Badebecken im Garten)

"Schöne Aussicht"

"Villa Kunterbunt"

Kindertageseinrichtung "Villa Kunterbunt"

Werdau

allgemeine Angaben	
Träger der Einrichtung:	Stadtverwaltung Werdau
Adresse:	Kindertageseinrichtung **"Villa Kunterbunt"**
	Hartmannsdorfer Straße 02, 08412 Werdau, OT Königswalde
Telefon:	0 37 61 / 23 76
Kapazität (incl. Außenstellen):	93 Plätze
Anzahl der Gruppen:	5
Öffnungszeit:	6.00 - 17.00 Uhr, Fr. 6.00 - 16.30 Uhr
Betreuungsalter:	1 - 10 Jahre (Betreuung unter 1 Jahr möglich)
Leiterin:	Frau Silke Daßler
Elternsprechzeiten:	nach Vereinbarung
pädagogisches Konzept	
Schwerpunkte:	– Kinder können die Natur sowie die jahreszeitlichen Veränderungen der Umwelt hautnah erleben und beobachten – täglicher Ablauf wird geprägt durch liebevollen Umgang, Respekt, Hilfsbereitschaft und familiäre Atmosphäre – Organisieren von Festen, Durchführen von Bastelarbeiten – in Anlehnung an den Jahreskreis werden Lieder und Lernangebote ausgesucht
Zusatzangebote:	– Logopädie – Musikgarten – Babykrabbelgruppe – Treff für Muttis mit Kind
Personal (Anzahl, Qualifikation):	7 staatlich anerkannte Erzieherinnen, davon 3 mit heilpädagogischer Zusatzausbildung
materieller Standard	
Außengelände in m²:	3600 m²
Lage:	ländliche Umgebung, Wald, Wiesen direkt am Haus
Mehrzweckräume:	1 Turnhalle (im Haus befindlich)

Hallen- und Freibad WEBALU

WEBALU®
Hallen- und Freibad

Badespaß für die ganze Familie zum günstigen Preis!

Hallenbad

Freibad

5 Saunen

Saunabiergarten

Gastronomie

kostenl. Parkplätze

Ziegelstraße 79
08412 Werdau
Tel. (03761) 888 10
Fax (03761) 888 130
badespass@webalu.de
www.webalu.de

Schwimmkurse

Massagen

Kindergeburtstage

*täglich geöffnet von 10.00 Uhr bis 22.00 Uhr
(*außer dienstags und donnerstags von 10.00 Uhr bis 11.00 Uhr Seniorenschwimmen)

+++ CineStar – Der Filmpalast. +++ Friedrich-August-Straße 1b +++ Crimmitschau +++
+++ Alle Infos, alle Filme: www.cinestar.de +++ Tickets: 03762 / 93 73 93 +++

JuniorStar

Kinder sind bei uns die Stars

Bei uns kommen die Kleinen ganz groß raus.
Für jedes Kind ist etwas dabei.
Im CineStar – Der Filmpalast
gibt's Kinderfilm-Reihen,
Filmveranstaltungen mit

tollen Aktionen zum Kindertag am 1.6.
und zum Weltkindertag am 20.9.

und den CineStar Kindergeburtstag
mit vielen Geschenken und freiem Eintritt
für das Geburtstagskind.

Außerdem: Sondervorstellungen von ausgewählten Filmen (auch während der Schulferien)!
Mehr Infos unter Tel. 0375 / 353 64 26 oder Fax 0375 / 353 64 28.

CineStar
Der Filmpalast.

+++ CineStar Astoria Filmpalast +++ Poetenweg 6 – 8 +++ Zwickau +++
+++ Kostenlose Online-Reservierung: www.cinestar.de +++ Tickets: 0375 / 353 64 10 +++

"zwergenland"

Kindertageseinrichtung "Zwergenland"

allgemeine Angaben	
Träger der Einrichtung:	Stadtverwaltung Werdau
Adresse:	Kindertageseinrichtung **"Zwergenland"** Freistraße 02, 08412 Werdau, OT Steinpleis
Telefon:	0 37 61 / 39 69
Kapazität (incl. Außenstellen):	76 Plätze
Anzahl der Gruppen:	6
Öffnungszeit:	6.00 - 16.30 Uhr
Betreuungsalter:	1 - 7 Jahre
Leiterin:	Frau Petra Dietz
Elternsprechzeiten:	nach Bedarf
pädagogisches Konzept	
Schwerpunkte:	– im Vordergrund steht die gesunde Entwicklung der Kinder sowie die Persönlichkeitsentwicklung eines jeden Einzelnen – Tagesablauf wird individuell gestaltet – mittels täglicher Lernangebote wird Wissen vermittelt und Fähigkeiten im Umgang mit verschiedenen Materialien entwickelt – Vorbereitung auf das Leben und Lernen in der Schule – Vermittlung von Normen und Werten des Zusammenlebens
Zusatzangebote:	– Integration behinderter Kinder – Logopädie, Physiotherapeutin, Ergotherapeutin – Musikschule – Fußball
Personal (Anzahl, Qualifikation)	9 staatlich anerkannte Erzieherinnen, 2 mit heilpädagogischer Zusatzqualifizierung
materieller Standard	
Außengelände in m²:	3400 m², Außenstelle Hauptstraße 71 ca. 350 m²
Lage:	abseits der Hauptstraße
Mehrzweckräume:	1 Sport- und Mehrzweckraum
	1 Therapieraum

Kindertagesstätte "Leubnitztal"

Werdau

allgemeine Angaben	
Träger der Einrichtung:	Stadtverwaltung Werdau
Adresse:	Kindertagesstätte **"Leubnitztal"** Wettiner Straße 49, 08412 Werdau, OT Leubnitz
Telefon:	0 37 61 / 33 26
Kapazität (incl. Außenstellen):	80 Plätze, davon 38 Plätze Außenstelle Friedrich-Engels-Straße 6
Anzahl der Gruppen:	6
Öffnungszeit:	6.00 - 16.30 Uhr, je nach Bedarf
Betreuungsalter:	1 - 7 Jahre
Leiterin:	Frau Edelgard Schreiber
Elternsprechzeiten:	täglich
pädagogisches Konzept	
Schwerpunkte:	– pädagogische Arbeit, Feste und Feiern werden entsprechend der Jahreszeiten gestaltet – Beobachten und Schützen der Natur, Arbeiten mit Naturmaterialien – Gesundheitserziehung – Projektwoche – Pflege von Traditionen – besondere Förderung der Schulanfänger – enge Zusammenarbeit mit Schule und Eltern (Elternrat, Elternnachmittage)
Zusatzangebote:	– Englisch ab dem 3. Lebensjahr – Musikschule, Fußball – bei Bedarf heilpädagogische Betreuung (Sprachlehrer, Physiotherapie)
Personal (Anzahl, Qualifikation):	9 staatlich anerkannte Erzieherinnen, 1 pädagogische Hilfskraft
materieller Standard	
Außengelände in m²:	500 m², Außenstelle Friedrich-Engels-Straße 6 ca. 900 m²
Lage:	ländliche Umgebung, Nähe Werdauer Wald
Mehrzweckräume:	je 1 Mehrzweckraum

"Leubnitztal"

Kinderhort "Leubnitz"

allgemeine Angaben	
Träger der Einrichtung:	Stadtverwaltung Werdau
Adresse:	Kinderhort **"Leubnitz"** Hauptstraße 55, 08412 Werdau, OT Leubnitz
Telefon:	0 37 61 / 36 30
Kapazität (incl. Außenstellen):	102 Plätze
Anzahl der Gruppen:	5
Öffnungszeit:	6.00 - 16.30 Uhr (Schulzeit), 6.00 - 16.00 Uhr (Ferien)
Betreuungsalter:	6 - 10 Jahre
Leiterin:	Frau Progscha
Elternsprechzeiten:	täglich
pädagogisches Konzept	
Schwerpunkte:	– Wohlfühlatmosphäre durch großzügige und modern ausgestattete Zimmer – gruppenübergreifende Arbeit – enge Zusammenarbeit mit Schule, Eltern und Elternvertretern – Anfertigen der Hausaufgaben – individuelles und gemeinsames Spielen steht in der Freizeit im Vordergrund – kreatives Arbeiten und Basteln
Zusatzangebote:	Mittagsruhe in Klasse 1
Personal (Anzahl, Qualifikation):	4 staatlich anerkannte Erzieherinnen, 1 Diplom-Sozialpädagogin
materieller Standard	
Außengelände in m²:	1000 m² und Schulhof
Lage:	zentral im Ort, verkehrsberuhigt, an der Grundschule
Mehrzweckräume:	1

hort
"Leubnitz"

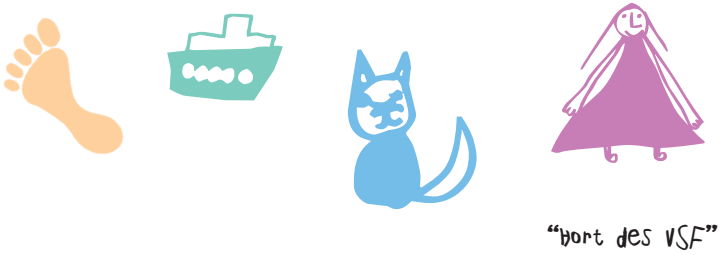

„Hort des VSF"

allgemeine Angaben	
Träger der Einrichtung:	Verein für sinnvolle Freizeitgestaltung Werdau e.V.
Adresse:	**"Hort des VSF"** Gutenbergstraße 4, 08412 Werdau
Telefon:	0 37 61 / 88 49 83
Kapazität (incl. Außenstellen):	89 Plätze
Anzahl der Gruppen:	4
Öffnungszeit:	6.00 - 16.00 Uhr (bei Bedarf Betreuung nach 16.00 Uhr im Freizeitzentrum)
Betreuungsalter:	6 - 10 Jahre
Leiterin:	Frau Ursula Zschunke
Elternsprechzeiten:	Donnerstag 15.00 - 16.00 Uhr
pädagogisches Konzept	
Schwerpunkte:	– kindgerechte, altersgemäße und familienfreundliche Erziehung – Förderung der individuellen Fähigkeiten, Talente und Interessen – Erproben vielfältiger sozialer Beziehungen in selbst gewählten Gruppen – Unterstützung und Förderung der Wissensaneignung durch Spiel und Beschäftigung entsprechend des Leistungsvermögens der Kinder
Zusatzangebote:	– Interessengruppen: (Töpfern, Klöppeln, Schnitzen, Kochen und Computer) – Kinder- und Jugendcafe (täglich geöffnet)
Personal (Anzahl, Qualifikation):	4 staatlich anerkannte Erzieherinnen
materieller Standard	
Außengelände in m²:	2000 m² Parkanlage
Lage:	zentrumsnah, aber sehr ruhig gelegene Villa in einer Nebenstraße
Mehrzweckräume:	1 Werkstatt
	1 Bastelraum
	1 Töpferei
	1 Computerkabinett

Praxis für Physiotherapie

Uta Müller

Ferdinand-Puchert-Straße 21 · 08427 Fraureuth/OT Ruppertsgrün

Termine nach Vereinbarung ☎ 0 37 61/7 84 62

VILLA KUNTERBUNT

Crimmitschauer Straße 50
08412 Werdau / OT Langenhessen
Tel./Fax 03761 / 71 14 44
Funk 0174 / 4 97 05 14

Praxis für Ergotherapie

Staatl. anerk. Ergotherapeutin

Sylvia Jahn

mit Tieren als Co.Therapeuten

Robert-Schumann-Konservatorium der Stadt Zwickau

- **Musikalische Früherziehung**
- **Musikunterricht, Instrumental und vokal**
- **Konzerte und musikalische Gestaltung von Veranstaltungen**

Crimmitschauer Straße 1b ▪ 08056 Zwickau
Telefon: 03 75/21 57 91 ▪ Telefax: 03 75/21 52 87
E-Mail: Robert-Schumann-Konservatorium@t-online.de

Neben dem Theater Zwickau, dem Robert-Schumann-Haus und dem Clara-Wieck-Gymnasium gehört das Robert-Schumann-Konservatorium als Stätte der musikalischen Bildung und Erziehung zu den wichtigsten künstlerischen Einrichtungen der Robert-Schumann-Stadt. Das Konservatorium ist Eigenbetrieb der Stadt Zwickau mit überregionalen Aufgaben im Bereich der Begabtenförderung. Das Konservatorium steht allen Altersgruppen offen. Es ist ein Ort des Lernens und der Begegnung für über 1.000 Schüler. Sein Ausbildungsangebot erstreckt sich auf die Musikalische Früherziehung für Vorschulkinder, alle Orchesterinstrumente, Akkordeon, Gesang, Gitarre, Mandoline, Klavier, Orgel und Keyboard sowie das Instrumentarium der Popular-Musik. Es führt Musikpädagogische Kurse durch. Das Konservatorium fördert die musikalische Laientätigkeit und ist auch in Zusammenarbeit mit dem Clara-Wieck-Gymnasium, studienvorbereitende Einrichtung. Konzerte und musikalische Gestaltung von Veranstaltungen vervollständigen das Angebot.

Kreismusikschule „Clara Wieck"

Neben der Ausbildung im Instrumentalbereich aller Genres bieten wir auch den „Musikgarten" für Kinder ab 18 Monate oder die Musikalische Früherziehung im Vorschulalter an. Ausführliche Angaben bekommen Sie in unserem Sekretariat. Unabhängig davon können Sie auch Mitglied im Förderverein werden, um speziell diese Form der Kinder- und Jugendarbeit zu unterstützen.

Kreismusikschule „Clara Wieck" des Landkreises Zwickauer Land
Parkstraße 22 · 08412 Werdau · Telefon 03761 75048 · Telefax 03761 885721
www.kreismusikschule-zwickauerland.de · kreismusikschule-zwickauerland@t-online.de

YAMAHA Musikschule

Lernen mit Spaß

YAMAHA Musikschule Hofmann

Ronny-Reinhard Hofmann

Reichenbacher Straße 94 • 08056 Zwickau
Telefon 03 75 / 2412 81 • Telefax 03 75 / 28 40 08
E-Mail: info@musikschule-hofmann.de

Nach Qualitätsstandards der Systemzentrale "YAMAHA Musikschule"
ausgezeichnet in den Bereichen

Corporale Design Unterrichtsqualität

Musikalische Früherziehung

"Robbie" für Kinder ab 4-18 Monaten
"Krabbelkinder mit Musik" für 1,5-4 jährige Kinder
"Wunderland Musik" für Kinder von 4-6 Jahren

Instrumentalausbildung

"Fun Key Kids" Keyboard oder Klavierunterricht
"Fun Key" Keyboardunterricht
"Spaß mit sechs Saiten" Unterrichtsprogramm für akustische Gitarre
"Blockflöte"

Wir bieten nahtlos anschließende Unterrichtskonzepte und Methoden für die optimale Förderung von Kindern.
Aber auch Erwachsene können bei uns Ihre musikalischen Wünsche auf den
unterschiedlichsten Instrumenten verwirklichen.

Zusätzlich bieten wir Geigen-, Schlagzeug-, E-Gitaren-, E-Bass-, Gesangsunterricht Klassik und Pop
sowie Theorieunterricht.

Tasten Sie sich doch mal ran!

www.musikschule-hofmann.de

Kindertageseinrichtung "Kinderland"

allgemeine Angaben	
Träger der Einrichtung:	Johanniter-Unfall-Hilfe RV Süd/Westsachsen e.V.
Adresse:	Kindertageseinrichtung **"Kinderland"** Pestalozzistraße 72, 08412 Werdau
Telefon:	0 37 61 / 37 08
Kapazität (incl. Außenstellen):	102 Plätze
Anzahl der Gruppen:	6
Öffnungszeit:	6.00 - 17.00 Uhr
Betreuungsalter:	1 - 10 Jahre (Betreuung unter 1 Jahr möglich)
Leiterin:	Frau Regina Liebold
Elternsprechzeiten:	nach Bedarf
pädagogisches Konzept	
Schwerpunkte:	– Leitgedanke der Arbeit ist die Vermittlung christlicher Werte wie Liebe und Toleranz – Einrichtung ist ein Ort der Begegnung und Herausforderung – Kinder können sich in familiärer Atmosphäre individuell entfalten – Erzieherinnen verstehen sich als hilfreiche Partner – ganzheitliche Förderung steht im Mittelpunkt – aktive Gestaltung des Tagesablaufes durch die Kinder – aktive Mitarbeit der Eltern
Zusatzangebote:	– Integration behinderter Kinder – Backen und Kochen, Gartenarbeit, persönliche Tierpflege – regelmäßige Kaffeetreffs für Eltern und Großeltern – wöchentlich Vorschulkreis
Personal (Anzahl, Qualifikation):	7 staatlich anerkannte Erzieherinnen, davon 5 mit heilpädagogischer Zusatzausbildung
materieller Standard	
Außengelände in m²:	6750 m²
Lage:	ruhige Lage, zentral gelegen
Mehrzweckräume:	1 Integrativraum
	1 Kinderküche
	1 Werkraum
	1 Bastelzimmer

"Kinderland"

Kindertageseinrichtung "Haus der kleinen Füße"

allgemeine Angaben	
Träger der Einrichtung:	Volkssolidarität KV Zwickauer Land e.V.
Adresse:	Kindertageseinrichtung **"Haus der kleinen Füße"** Crimmitschauer Straße 132, 08412 Werdau, OT Langenhessen
Telefon:	0 37 61 / 31 70
Kapazität (incl. Außenstellen):	82 Plätze
Anzahl der Gruppen:	6
Öffnungszeit:	6.00 - 17.00 Uhr
Betreuungsalter:	1 - 10 Jahre (Betreuung unter 1 Jahr möglich)
Leiterin:	Frau Helga Plietz
Elternsprechzeiten:	nach Vereinbarung

"Haus der kleinen Füße"

pädagogisches Konzept	
Schwerpunkte:	– Leitbild der Einrichtung: Miteinander – Füreinander (Zusammenleben mit anderen, Solidarität und Hilfsbereitschaft) – Arbeiten nach dem Situationsansatz (Förderung von Selbständigkeit, Gemeinschaftsfähigkeit, Verantwortungsbereitschaft, Toleranz und Akzeptanz gegenüber anderen) – Bieten von Erlebnis- und Erfahrungsmöglichkeiten – Zusammenarbeit mit den Eltern
Zusatzangebote:	– Englischunterricht – Musikschule – Fußball bei SV Sachsen 90 – Logopädin bei Bedarf
Personal (Anzahl, Qualifikation):	6 staatlich anerkannte Erzieherinnen
materieller Standard	
Außengelände in m²:	900 m²
Lage:	an der Hauptstraße
Mehrzweckräume:	1 Sportraum 1 Bastelraum

Krankenhaus Lichtenstein

gemeinnützige GmbH

Bettenführende Abteilungen:
- Chirurgie/Traumatologie
- Anästhesie/Intensivmedizin
- Kinder-/Jugendmedizin
- Gynäkologie/Geburtshilfe
- Innere Medizin

Funktionsabteilungen:
- Radiologie
- Physiotherapie
- Endoskopie
- Notfallambulanz

Hartensteiner Straße 42
09350 Lichtenstein

Telefon (037204) 320
Telefax (037204) 32143

Internet: www.kh-lichtenstein.de
E-Mail: info@kh-lichtenstein.de

Rettungsambulanz Werdau
- **Notarztdienst**
- **Notfallrettung**
- **Krankentransport**
- **Mietwagenfahrten**
- **Rückholdienste**

24-Stunden erreichbar:

0 37 61/18 400

Greizer Straße 12 in 08412 Werdau

Hilfe unter einem guten Stern

Ambulanzdienste Neidel GmbH
- **Pflegedienst**
- **Betreutes Wohnen**

AMBULANZDIENSTE NEIDEL GMBH

Aus der Zusammenarbeit von **Ambulanzdienste Neidel GmbH** und **Rettungsambulanz Werdau** ergeben sich

Ihre Vorteile:

- Notfallrettung
- Krankentransport und -fahrten
- Versorgung bei Krankheit in Ihrer Wohnung
- alle posthospitale Pflegen
- auf Wunsch auch Komplettversorgung
- Hausnotruf bei Bedarf
- Hauswirtschaftliche Versorgung
- 24 Stunden kompetente Ansprechpartner

Wir helfen Euch gerne!

Oberplanitzer Apotheke

Apotheker Carsten Albrecht

Cainsdorfer Straße 2 · 08064 Zwickau
Telefon 03 75 / 78 52 58 · Telefax 03 75 / 7 88 38 56
Mo. – Fr. 8.00 – 18.00 Uhr, Sa. 8.00 – 12.00 Uhr

Mariannen - Apotheke

Apothekerin Anja Pöhlmann

Thanhofer Straße 13 · 08115 Lichtentanne
Telefon (03 75) 52 39 32 · Telefax (03 75) 52 70 72

Öffnungszeiten: Mo-Fr 8:00-18:30 Uhr durchgehend
Sa 8:00-12:00 Uhr

Dr. med. Reinhard Schäffer

Facharzt für Allgemeinmedizin

Naturheilverfahren
Chirotherapie (Manuelle Therapie)
Akupunktur

Friedrich-August-Straße 20 · 08451 Crimmitschau
Telefon 03762 2167 · Telefax 03762 947680

Zahnarztpraxis

San.-Rat Dr. Gisela Fuchß

Fachzahnärztin für Allgemeine Stomatologie

Innere Zwickauer Straße 112
(Ärztehaus Zwickau Altplanitz)
08064 Zwickau
Telefon: 03 75 / 78 53 83

DAS FACHGESCHÄFT IM ZENTRUM

STEINERT Augenoptik

BRILLEN & KONTAKTLINSEN

08412 WERDAU
AUGUST-BEBEL-STR. 47

☎ (0 37 61) 52 50 • Fax (0 37 61) 88 95 29 • Mi. nachm. Hausbesuche

Näser

Marienstraße 21
08412 Werdau
Telefon 03761 / 2637

Badergasse 10b
08451 Crimmitschau
Telefon 03762 / 44692
Fax 03762 / 44677
Homepage: www.naeseroptik.de
E-Mail: naeser.cri@naeseroptik.de
naeser.wda@naeseroptik.de

Augenblick mal...

NÄSER optik

Augenoptikermeister
Andreas Näser

Brillen • Contactlinsen

Kindertageseinrichtung "Sonnenschein"

"Sonnenschein"

allgemeine Angaben	
Träger der Einrichtung:	Volkssolidarität KV Zwickauer Land e.V.
Adresse:	Kindertageseinrichtung **"Sonnenschein"** Alexander-Lincke-Straße 55/57, 08412 Werdau ab 2004: Am Richard-Wagner-Park 8
Telefon:	0 37 61 / 61 07
Kapazität (incl. Außenstellen):	221 Plätze (Belegung durchschnittlich 110 Plätze)
Anzahl der Gruppen:	9
Öffnungszeit:	6.00 - 17.00 Uhr
Betreuungsalter:	1 - 7 Jahre (Betreuung unter 1 Jahr möglich)
Leiterin:	Frau Ingrid Hoch
Elternsprechzeiten:	nach Bedarf
pädagogisches Konzept	
Schwerpunkte:	– Arbeiten nach dem Situationsansatz – Förderung der Gesamtpersönlichkeit und Entwicklung der Kinder – Einrichtung ist Spiel-, Lern- und Lebensraum für alle Kinder in naturnaher Umgebung (große Freifläche zum Ausleben von Abenteuerlust, sammeln von Pflanzen, klettern usw.)
Zusatzangebote:	– Integration behinderter Kinder – Logopädin, Ergotherapeutin, Physiotherapeutin – Kochen, Backen – Computer und Handarbeitszirkel
Personal (Anzahl, Qualifikation):	14 staatlich anerkannte Erzieherinnen, davon 2 mit heilpädagogischer Zusatzausbildung
materieller Standard	
Außengelände in m²:	5000 m²
Lage:	im Neubaugebiet Sorge, nahe am Steinpöhlwald
Mehrzweckräume:	1 Turnraum
	1 Märchen- Traumzimmer
	1 Computerraum
	1 Lese- und Videoraum
	1 Kinderküche
	1 Förderraum mit Snoezelen-Ecke

Hort "Umweltschule Werdau"

Werdau

allgemeine Angaben	
Träger der Einrichtung:	Volkssolidarität KV Zwickauer Land e.V.
Adresse:	Außenstelle: Hort **"Sonnenschein"** Am-Richard-Wagner-Park 8, 08412 Werdau
Telefon:	0 37 61 / 18 36 45
Kapazität (incl. Außenstellen):	50 Plätze
Anzahl der Gruppen:	2
Öffnungszeit:	6.00 - 16.00 Uhr
Betreuungsalter:	6 - 10 Jahre
Leiterin:	Frau Ingrid Hoch
Elternsprechzeiten:	nach Bedarf
pädagogisches Konzept	
Schwerpunkte:	– offene Gruppenarbeit – Erziehung zur Selbständigkeit – Hausaufgabenanfertigung – umfangreiches Ferienprogramm
Personal (Anzahl, Qualifikation):	2 staatlich anerkannte Erzieherinnen
materieller Standard	
Außengelände in m²:	1200 m²
Lage:	Wohngebiet Werdau Ost, angrenzend an den Richard-Wagner-Park
Mehrzweckräume:	1 Turnraum
	1 Spielzimmer
	1 Experimentierzimmer

Außenstelle "Sonnenschein"

Fraureuth

Informationen auf einen Blick

Gemeindeverwaltung Fraureuth

D-08427 Fraureuth
Tel.: 03761/18160
Fax: 03761/181620
www.fraureuth.de
E-Mail:
fraureuth@t-online.de

Die Einheitsgemeinde Fraureuth erwartet auch Sie

Waldbad Fraureuth

Die Gemeinde Fraureuth mit ihren Teilorten Beiersdorf, Fraureuth, Gospersgrün und Ruppertsgrün ist eine typisch westsächsische Industrie-Agrargemeinde mit Tradition und Zukunft.

Hier wohnen rund 6.000 Einwohner auf 24 Quadratkilometern Fläche. Im zentral, aber auch inmitten ruhiger ländlicher Umgebung gelegenen Fraureuth können Sie sich Ihren Ansprüchen entsprechend verwirklichen. Voll erschlossene Wohn-, Gewerbe- und Industriestandorte bieten Ihnen die entsprechenden Möglichkeiten. Die Branchen Wälzlagerherstellung, Maschinenbau, Metallverarbeitung, Medizintechnik, Mikroelektronik, Baubetriebe und Landwirtschaft vereinigen auf sich zirka 500 Arbeitsplätze. Eine ausgeprägte Infrastruktur, vielschichtige medizinische Betreuung, Handel, Handwerk und Gewerbe nahezu aller Sparten und Bereiche werden durch ein reges und vielseitiges Vereinsleben ergänzt. Die Fraureuther Porzellansammlung, das Spiel auf der „Silbermannorgel“, der Gesang mehrerer Chöre und die Posaunenbläser bieten für Auge und Ohr das Beste.

Die moderne Erich-Glowatzky-Sport- und Mehrzweckhalle lädt zu vielfältigen Veranstaltungen ein. Das idyllisch gelegene Waldbad und das nahe, großflächige Waldgebiet vervollständigen das reichhaltige Freizeitangebot, welches Erholung und Betätigungsmöglichkeiten für Wanderer, Sportler und Naturfreunde bietet. Gastronomie und Übernachtung, Bäcker- und Fleischerhandwerk werden ergänzt durch eine selbstvermarktende Landwirtschaft.

Fraureuther Porzellan

Die Silbermann-Orgel

Gottfried Silbermann, der bedeutendste Vertreter der Orgelbaukunst Mitteldeutschlands, baute die Orgel im Jahre 1742. Sie ist eine der am besten erhaltenen unter den noch vorhandenen Instrumenten aus seinen Händen.
Orgelkonzerte mit berühmten Interpreten haben den Klangkörper in Rundfunk und Fernsehen weit über die Landesgrenzen bekannt gemacht.

Blick auf Beiersdorf

Oben: Erich-Glowatzky-Sport- und Mehrzweckhalle.

Links: Historische Wassermühle in Gospersgrün.

Fotos: Gemeindeverwaltung

Kindertageseinrichtung "Fraureuth"

Werdau

allgemeine Angaben	
Träger der Einrichtung:	Gemeindeverwaltung Fraureuth
Adresse:	Kindertageseinrichtung **"Fraureuth"** Ruppertsgrüner Straße 6, 08427 Fraureuth
Telefon:	0 37 61 / 24 55
Kapazität (incl. Außenstellen):	110 Plätze
Anzahl der Gruppen:	8
Öffnungszeit:	6.00 - 16.30 Uhr
Betreuungsalter:	1 - 10 Jahre
Leiterin:	Frau Elke Ansorge
Elternsprechzeiten:	nach Vereinbarung
pädagogisches Konzept	
Schwerpunkte:	– Entwicklung der kognitiven, sozialen, emotionalen, motorischen und sprachlichen Kräfte des Kindes – familienbegleitende und unterstützende Einrichtung – aktives Mitspracherecht der Kinder – Kinder lernen, ihren Lebensalltag selbst zu organisieren, forschend und experimentierend können sie sich individuell entwickeln – Kinder erleben die Welt auf eigene Weise durch Stimulation ihrer Wahrnehmung
Zusatzangebote:	– Wandergruppe – ABC-Club – Logopädie – spielerisches Erlernen der englischen Sprache
Personal (Anzahl, Qualifikation):	9 staatlich anerkannte Erzieherinnen
materieller Standard	
Außengelände in m²:	2600 m²
Lage:	ländlicher Raum, an einem großen Park gelegen
Mehrzweckräume:	2
	1 Turnraum
	1 Musikraum
	1 Holzwerkstatt

KE "Fraureuth"

Eure Füße sind uns wichtig!

Diabetesvorsorge und -beratung

Bequemschuhhaus Haubold

Können rund um den Fuß

Ihr kompetenter Partner für Fuß-Orthopädie

Fußpflege gern auch zu Hause

Werdauer Str. 4 · 08451 Crimmitschau · Tel.: (0 37 62) 59 21
Thomas-Mann-Str. 4a · 08058 Zwickau · Tel.: (03 75) 2 70 55 73
www.bequemschuhhaus-haubold.de

ORTHOPÄDIESCHUHTECHNIK
Nikolaus Göpel

Kindersichelfußtherapie
Antivrusschuhe
Korrektureinlagen
Propriozeptive Einlagen

August-Bebel-Straße 70
08412 Werkau
Telefon (0 37 61) 8 80 90

Öffnungszeiten:
Di., Mi. und Do.:
9 – 12 und 14 – 17 Uhr

E-mail: NGeop@aol.com

FUSSPARADIES
ORTHOPÄDIESCHUHTECHNIK
HEIKO MEUSEL
ORTHOPÄDIESCHUHMACHERMEISTER

- Modische orthopädische Maßschuhe
- Orthopädische Einlagen
- Orthopädische Zurichtungen an Konfektionsschuhen
- Orthopädische Sicherheitsschuhe bis S3
- Diabetesversorgung
- Elektronische Fußdruckmessung
- Spezialschuhe für Diabetiker
- Innenschuhversorgung
- Lieferant aller Kassen und privat
- kostenlose Heim- und Hausbesuche

09399 Niederwürschnitz · Hohensteiner Str. 49
www.fussparadies-meusel.de
E-Mail: fussparadies@t-online.de

Tel. (03 72 96) 1 70-13 · Fax (03 72 96) 1 70-19

Sind das wichtigste Kleidungsstück

"Kinderland"

Kindertageseinrichtung "Kinderland"

Werdau

allgemeine Angaben	
Träger der Einrichtung:	Gemeindeverwaltung Fraureuth
Adresse:	Kindertageseinrichtung **"Kinderland"** Ferdinand-Puchert-Straße 2, 08427 Fraureuth, OT Ruppertsgrün
Telefon:	0 37 61 / 33 29
Kapazität (incl. Außenstellen):	206 Plätze, davon 74 Plätze Außenstelle St. Annen-Straße 3, 26 Plätze Außenstelle OT Beiersdorf, Dorfstraße 36 a
Anzahl der Gruppen:	11
Öffnungszeit:	6.00 - 16.30 Uhr
Betreuungsalter:	1 - 10 Jahre
Leiterin:	Frau Katrin Neubauer
Elternsprechzeiten:	nach Vereinbarung
pädagogisches Konzept	
Schwerpunkte:	– situationsbezogenes Arbeiten (Interessen, Individualität und Entwicklungsstand der Kinder werden berücksichtigt) – vielfältige interessante Lernangebote, vielseitige Spielmöglichkeiten – Kinder werden mit der Natur vertraut gemacht – Erledigen der Hausaufgaben (Hortkinder)
Zusatzangebote:	– Integration behinderter Kinder – therapeutische Betreuung (Ergo, Logo, Physio) – musikalische Früherziehung (Musikschule "Clara Wieck") – Englisch für Kinder durch Spielsprachschule "ABRAKADABRA" – kirchliche Kinderstunde
Personal (Anzahl, Qualifikation):	13 staatlich anerkannte Erzieherinnen, davon 6 mit heilpädagogischer Zusatzausbildung, 2 Kinderpflegerinnen
materieller Standard	
Außengelände in m²:	7000 m², Außenstelle OT Beiersdorf ca. 1200 m²
Lage:	zentral, verkehrsgünstig
Mehrzweckräume:	1 Turnraum (zur Nutzung)
	1 Therapieraum
	1 Snoezelen-Raum
	(Schwimmbecken)

Lichtentanne

Die Einheitsgemeinde Lichtentanne liegt im wunderschönen Tal der oberen Pleiße und bietet mit ihren vier Ortsteilen eine breite Palette von Sehenswürdigkeiten sowie vielen kulturellen Höhepunkten. Die Burg Schönfels gilt als das besondere Wahrzeichen der Gemeinde Lichtentanne. Der gotische Baustil, ständig wechselnde Ausstellungen, Konzerte, der Bärenzwinger, Trauungen in der Kapelle und viele andere Einmaligkeiten haben die Burg weit über ihre Grenzen hinaus bekannt gemacht.

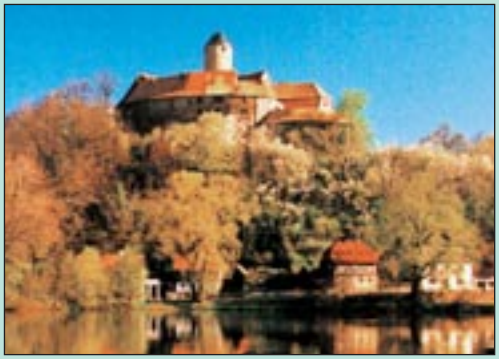

Wenn Sie gern wandern, dann können sie über den jahrhundertealten Rußbuttensteig von Schönfels nach Lichtentanne gelangen. Mittelpunkt von Lichtentanne ist der Park mit seinen zahlreichen seltenen Bäumen und zwei aus dem 19. Jahrhundert stammenden Jugendstilvillen, dem Bürgerhaus und dem Kindergarten. Sehenswert und ein wichtiges kulturelles Erbe für die gesamte Region ist die aus dem 12. Jahrhundert stammende Sankt Barbara Kirche, welche mit dem später entstandenem Kantorat und einem alten Fabrikgebäude wieder aufgebaut wurde. Heute dient sie als Kultur-, Umwelt- und Kommunikationszentrum der Begegnung und Integration von Menschen.
Eine der größten Dorfkirchen Sachsens können sie im Ortsteil Stenn besuchen. Aber auch ein Besuch des Ortsteiles Ebersbrunn ist lohnenswert. An der Pleißenquelle, welche in einem kleinen Parkgelände entspringt, findet jeder Ruhe, Entspannung und kann sich am Quellwasser laben.

Gemeinde Lichtentanne • Hauptstraße 69 • 08115 Lichtentanne • Telefon: 03 75/5 69 70
Internet: www.westsachsen.de/lichtentanne • E-Mail: lichtentanne@westsachsen.de

Kita "Lichtentanne"

allgemeine Angaben	
Träger der Einrichtung:	Gemeindeverwaltung Lichtentanne
Adresse:	Kindertagesstätte **"Lichtentanne"** Hauptstraße 37, 08115 Lichtentanne
Telefon:	03 75 / 52 73 39
Kapazität (incl. Außenstellen):	78 Plätze
Anzahl der Gruppen:	6
Öffnungszeit:	6.00 - 16.30 Uhr
Betreuungsalter:	1 - 7 Jahre (Betreuung unter 1 Jahr möglich)
Leiterin:	Frau Gisela Markert
Elternsprechzeiten:	täglich 7.00 - 9.00 Uhr und nach Absprache
pädagogisches Konzept	
Schwerpunkte:	– Arbeiten nach dem Situationsansatz – Wünsche und Bedürfnisse der Kinder werden berücksichtigt – Kinder werden gemäß humanistischer Grundzüge zum sozialen Handeln angehalten – Förderung von Sitten, Bräuchen und Traditionen – Ausrichten von Festen – Spielen mit Naturmaterialien
Zusatzangebote:	– Integration behinderter Kinder – Logopädin, Ergotherapeutin, Physiotherapeutin (wöchentlich) – Schwimmlehrgang für älteste Gruppe (Ziel "Seepferdchen") – Einrichtung bietet Vollverpflegung
Personal (Anzahl, Qualifikation):	11 staatlich anerkannte Erzieherinnen, davon 4 mit heilpädogogischer Zusatzausbildung
materieller Standard	
Außengelände in m²:	1500 m²
Lage:	inmitten einer Parkanlage, kleiner Wald in unmittelbarer Nähe
Mehrzweckräume:	1 Therapiezimmer
	1 Malzimmer
	1 Märchenzimmer

LOGOPÄDIE
Heike Bohne
■ Sprach-, Stimm- und
■ Sprech- Schluckstherapie
Markt 5
08451 Crimmitschau
Tel. 03762-93 11 93

Praxis für Logopädie
Ilona Bachmann
Logopädin
Bosestr. 17 · 08056 Zwickau
Tel. (03 75) 2 04 75 40
Paul-Geipel-Str. 1 · 08371 Glauchau
Tel. (0 37 63) 40 29 31
• Therapie kindlicher Sprech- und Sprachstörungen
• Therapie von Stimmstörungen bei Kindern u. Erwachsenen
• Therapie von Sprachstörungen nach einem Schlaganfall
• Therapie des Stotterns
• Therapie von Wahrnehmungsstörungen
• Therapie von Sprech- u. Sprachstörungen bei neurologischen Erkrankungen
LOGOPÄDIE

Ute Reinhold & Ina Rustler
Gemeinschaftspraxis für Logopädie
Behandlung von Stimm-, Sprach- und Sprechstörungen
im Kindes-, Jugend- und Erwachsenenalter
Zwickauer Straße 3 • 08112 Wilkau-Haßlau
☎ 03 75 / 61 71 07 • Fax 03 75 / 6 20 18
Römerstraße 1A • 08056 Zwickau
☎ 03 75 / 2 00 18 50 • Fax 03 75 / 2 00 18 59

Logopädie – was ist das?

Logopädie beinhaltet die Therapie von Sprach-, Sprech-, Stimm- und Schluckstörungen im Kinder-, Jugend- und Erwachsenenalter. Die logopädische Behandlung erfolgt auf ärztliche Verordnung und in der Regel ab dem 4. Lebensjahr. Im Vorschulalter treten häufig Dyslalie, Sprachentwicklungsstörungen, Stottern und Myofunktionelle Störungen auf.

Wie kann ich das bei meinem Kind erkennen?

- **Dyslalie** =
  einzelne Laute und Lautverbindungen werden nicht richtig gebildet z.B. Lispeln / Dabel statt Gabel / Kreppe statt Treppe sowie fehlen oder ersetzen von Lauten z.B. Hahne statt Fahne / Kan statt Kran
- **Sprachentwicklungsstörungen** =
  Störung auf den verschiedenen Sprachebenen dazu gehört:

– *Dysgrammatismus* –
das was ein Kind sagen will kann es nicht in der gebräuchlichen grammatischen Form ausdrücken
z.B. Anna Hunger hat. / die Baum / Ich jetzt kann gehen?

– *eingeschränkter Wortschatz* –
Fehlen von Begriffen für Gegenstände.

– *eingeschränktes Sprachverständnis* –
Das Kind versteht die Bedeutung von einzelnen Wörtern und Sätzen nicht.

– *Nicht altersgerechte Kommunikationsfähigkeit* –
wie adäuqate Antworten auf Fragen.

- **Stottern** –
  typische Symptome:
  – Laute und Silben werden wiederholt (m-m-m-mit)
  – Laute werden gepresst (mmmm)
  – Auffälligkeiten in der Atmung
  – Mitbewegungen (z.B. Augenzwinkern, Zuckungen im Arm)

Zwischen dem 3. und 4. Lebensjahr kann die Phase des physiologischen Entwicklungsstotterns auftreten, welche in der Regel nicht behandlungsbedürftig ist.

- **myofunktionelle Störungen** =
  Störung des Muskelgleichgewichtes im Mundbereich z.B. Ständig offener Mund mit teilweise herausschauender Zunge

In der logopädischen Therapie können durch zielgerichtete Übungen im spielerischen Rahmen Störungen der Sprache und des Sprechens mit Unterstützung der Eltern behandelt werden.

Kindertagesstätte "Zwergenland"

Werdau

allgemeine Angaben	
Träger der Einrichtung:	Gemeindeverwaltung Lichtentanne
Adresse:	Kindertagesstätte **"Zwergenland"** Schulberg 05, 08115 Lichtentanne, OT Schönfels
Telefon:	03 76 00 / 30 05
Kapazität (incl. Außenstellen):	83 Plätze
Anzahl der Gruppen:	4
Öffnungszeit:	6.00 - 16.30 Uhr
Betreuungsalter:	1 - 6 Jahre
Leiterin:	Frau Regina Krause
Elternsprechzeiten:	täglich
pädagogisches Konzept	
Schwerpunkte:	– Sport- und Körperertüchtigung sind zentrales Anliegen, gesunde Lebensweise – Angebote werden mit aktuellen Anlässen verknüpft – Gruppenzusammensetzung in altersgemischten Gruppen soll gegenseitige Anregung und Förderung der Kinder ermöglichen – Entwicklung von Eigenschaften wie Rücksichtnahme, Hilfsbereitschaft und Selbständigkeit
Zusatzangebote:	– monatliche Familiensportnachmittage – wöchentliche Saunabesuche – Gestaltung von Kinderfesten, Bastelnachmittagen mit Familie – Geburtstagssingen für ältere Leute im Ort und im Altersheim
Personal (Anzahl, Qualifikation):	7 staatlich anerkannte Erzieherinnen
materieller Standard	
Außengelände in m²:	560 m²
Lage:	in verkehrsberuhigter Zone
Mehrzweckräume:	1 Bastel-, Spiel- und Kuschelzimmer
	1 Turnhalle (neben Kindergarten)
	1 Sauna (im Objekt gelegen)

Kindertageseinrichtung "Stenn"

allgemeine Angaben	
Träger der Einrichtung:	Gemeindeverwaltung Lichtentanne
Adresse:	Kindertageseinrichtung **"Stenn"** Juri-Gagarin-Straße 75, 08115 Lichtentanne, OT Stenn
Telefon:	03 75 / 78 15 48
Kapazität (incl. Außenstellen):	98 Plätze, davon 33 Hortplätze Außenstelle Juri-Gagarin-Str. 125
Anzahl der Gruppen:	4
Öffnungszeit:	6.00 - 16.30 Uhr
Betreuungsalter:	2 - 10 Jahre
Leiterin:	Frau Werner
Elternsprechzeiten:	nach Bedarf
pädagogisches Konzept	
Schwerpunkte:	– Arbeiten nach dem Situationsansatz (Lernangebote) – auf die allseitige Entwicklung der Kinder wird großer Wert gelegt (Angebote aus Gesellschaft, Natur und sozialem Umfeld werden genutzt) – enge Zusammenarbeit mit der Schule, dadurch gute Schulvorbereitung – Anfertigung der Hausaufgaben (wenn Eltern es wünschen) mit Hilfe und Unterstützung möglich – Kinder erhalten viele Möglichkeiten zum freien Spiel und sich kreativ zu betätigen – enge Zusammenarbeit mit den Eltern – Seniorenarbeit
Zusatzangebote:	– Arbeitsgemeinschaften der Schule (nur für Hortkinder der Außenstelle)
Personal (Anzahl, Qualifikation):	6 staatlich anerkannte Erzieherinnen
materieller Standard	
Außengelände in m²:	ca. 1800 m²
Lage:	verkehrsgünstig gelegen (Nähe Bushaltestelle), ca. 800 m von Schule entfernt
Mehrzweckräume:	(Turnhallennutzung der Schule möglich)

KE
"Stenn"

Kindertagesstätte "Pleißenknirpse"

Werdau

allgemeine Angaben	
Träger der Einrichtung:	Gemeindeverwaltung Lichtentanne
Adresse:	Kindertagesstätte **"Pleißenknirpse"** Bahnhofsberg 6, 08155 Lichtentanne, OT Ebersbrunn
Telefon:	03 76 07 / 62 38
Kapazität (incl. Außenstellen):	50 Plätze
Anzahl der Gruppen:	4
Öffnungszeit:	6.00 - 16.30 Uhr
Betreuungsalter:	1 - 7 Jahre
Leiterin:	Frau Brigitte Keller
Elternsprechzeiten:	täglich
pädagogisches Konzept	
Schwerpunkte:	– Arbeiten nach dem Situationsansatz – Naturerleben der Kinder steht im Vordergrund (Umgang mit Tieren und Pflanzen) – Arbeiten mit Naturmaterialien – Bewegen und Spielen im Wald (Waldwanderungen)
Personal (Anzahl, Qualifikation):	5 staatlich anerkannte Erzieherinnen
materieller Standard	
Außengelände in m²:	2500 m²
Lage:	am Haltepunkt der Vogtlandbahn
Mehrzweckräume:	1

"Pleißenknirpse"

WELTWEIT SYNONYM FÜR MOBILITÄT UND INNOVATION.

Heat up. Cool down.

BEHR KIRCHBERG
MIT 600 MITARBEITERN EIN ZUVERLÄSSIGER PARTNER
INNERHALB DER BEHR GRUPPE

BEHR
GLOBALE KOMPETENZ FÜR THERMOMANAGEMENT IN DER
AUTOMOBILINDUSTRIE

Behr Kirchberg GmbH Bahnhofstraße 26 08107 Kirchberg
Tel. (03 76 02) 6 80 Fax (03 76 02) 6 82 11 www.behrgroup.com

BEHR

Stadtwerke Werdau GmbH

www.stadtwerke-werdau.de

Wir sind für Werdau und Umgebung der ENERGIEDIENSTLEISTER

Wir beraten Sie gern.

Telefon:	**03761-7002-0**
Telefax:	**03761-7002-15**
Störnummer:	**03761-7002-77**

Zwickauer Straße 39, 08412 Werdau

… Energie ist unsere Sache

Notizen

FRISEUR- UND KOSMETIKHANDWERK "CHIC" e.G. · WERDAU ·

salon chic

Besuchen Sie unsere Friseur- und Kosmetiksalons

In Werdau:	Zwickauer Str. 14	0 37 61 / 21 11
	Stadtgutstr. 9	0 37 61 / 33 46
	Otto-Stichart-Str. 6	0 37 61 / 61 36
	Rathenaustr. 25	0 37 61 / 21 19
	Leipziger Str. 29	0 37 61 / 50 96
	Pestalozzistr. 15 (Kosmetiksalon)	0 37 61 / 37 73
In Steinpleis:	Hauptstr. 47	0 37 61 / 5 82 72
In Crimmitschau:	Leipziger Str. 12/14	0 37 62 / 25 45
	Fleischergasse 4	0 37 62 / 27 18
	Leipziger Str. 112	0 37 62 / 37 00
In Neukirchen:	Pleißenanger 6	0 37 62 / 94 71 43

Wir freuen uns auf Ihren Besuch!

Impressum

Herausgegeben in Zusammenarbeit mit der Trägerschaft. Änderungswünsche, Anregungen und Ergänzungen für die nächste Auflage dieser Broschüre nimmt die Verwaltung oder das zuständige Amt entgegen.

Titel, Umschlaggestaltung sowie Art und Anordnung des Inhalts sind zugunsten des jeweiligen Inhabers dieser Rechte urheberrechtlich geschützt.
Nachdruck und Übersetzungen sind – auch auszugsweise – nicht gestattet.
Nachdruck oder Reproduktion, gleich welcher Art, ob Fotokopie, Mikrofilm, Datenerfassung, Datenträger oder Online nur mit schriftlicher Genehmigung des Verlages.

WEKA INFO

WEKA info verlag gmbh
Lechstraße 2
D-86415 Mering
Telefon +49 (0) 82 33/3 84-0
Fax +49 (0) 82 33/3 84-1 03
info@weka-info.de
www.weka-info.de

08412298 / 1. Auflage / 2003

KLINIKEN ERLABRUNN
gGmbH

echt erzgebirge

KTQ-Zertifikat

UMWELT ALLIANZ SACHSEN

Am Märzenberg 1A
08349 Erlabrunn
Telefon: (0 37 73) 60
Fax: (0 37 73) 61 302
Internet: erlabrunn.de
E-Mail: info@erlabrunn.de

Kliniken Erlabrunn

gGmbH

Leistungsspektrum:

Klinik für Innere Medizin einschließlich Akutgeriatrie
Tel. 03773 / 6 20 00

Klinik für Allgemein- und Visceralchirurgie
Tel. 03773 / 6 21 00

Klinik für Orthopädie und Unfallchirurgie
Tel. 03773 / 6 22 00

Klinik für Psychotherapie und Psychosomatik
Tel. 03773 / 6 23 00

Klinik für Gynäkologie und Geburtshilfe
Tel. 03773 / 6 24 00

Klinik für Pädiatrie
Tel. 03773 / 6 25 00

Klinik für Anästhesie und Intensivmedizin
Tel. 03773 / 6 26 00

HNO-Belegbettenabteilung
Tel. 03773 / 6 15 01

DSG 03

MADE IN GERMANY

Spindel- und Lagerungstechnik Fraureuth GmbH
Fabrikgelände 5
D-08427 Fraureuth/Sachsen
Tel.: 00 49 / 37 61 / 801-0
Fax: 00 49 / 37 61 / 801-150
slf@slf-fraureuth.de
www.slf-fraureuth.de

KUGELLAGER UND ROLLENLAGER

von 30 mm bis 240 mm
Außendurchmesser
in verschiedenen
Ausführungen

SPINDELEINHEITEN

Bohr-, Fräs- und Drehspindeln
Motor-Schleifspindeln
Spindeln für spezielle Einsatzgebiete

SPINDEL- UND LAGERUNGSTECHNIK FRAUREUTH GMBH

www.convex-online.com

Natur für
ACKERMANNS
FRUCHTSÄFTE
Gemeinsam
zum Erfolg
kinella
macht Kinderkost komplett
kinella
Ackermanns Haus · „Flüssiges Obst“ GmbH & Co. KG
Sonnenblick 4 · 08236 Ellefeld / Vogtland
www.ackermanns-haus.de