Der Landkreis Oder-Spree

Informationsbroschüre 2007

Seniorenheime des LOS gGmbH

Seniorenheim
„Theodor Fontane“
15848 Beeskow
Eugen-Richter-Straße 1
Telefon: 0 33 66/1 54-0
Fax: 0 33 66/15 41 99

Seniorenheim Beeskow

Angebote:

- vollstationäre Pflege
- Kurzzeitpflege
- Tagespflege
- Betreutes Wohnen im Heim

Seniorenheim
15517 Fürstenwalde
Frankfurter Straße 26
Telefon: 0 33 61/74 89-0
Fax: 0 33 61/7 48 91 99

Seniorenheim Fürstenwalde

Angebote:

- vollstationäre Pflege
- Kurzzeitpflege

Wir verstehen uns als Dienstleistungszentrum,
in welchem Menschen ein selbstbestimmtes Leben führen können.
Wir beraten Sie gern auch außerhalb unserer Einrichtungen.

Grußwort

**Liebe Bürgerinnen und Bürger,
werte Gäste
des Landkreises Oder-Spree**

Sie halten die neue Informationsbroschüre des Landkreises Oder-Spree für 2007 in Händen und ich bin sicher, dass sie Ihnen eine Fülle von Informationen zum Landkreis Oder-Spree, seinem Kreistag und seiner Verwaltung liefert.

Vieles ist Ihnen bereits bekannt, musste nur aktualisiert und damit auf den neuesten Stand gebracht werden, anderes ist neu.
So hat es Veränderungen im Kreistag gegeben: Neue Mitglieder sind für ausgeschiedene Abgeordnete nachgerückt; damit veränderte sich auch die Zusammensetzung der Fraktionen des Kreistages sowie einiger Ausschüsse.

Auch in der Verwaltung des Landkreises haben sich Strukturen und Aufgabenverteilung teilweise geändert; auch Standortveränderungen waren notwendig.

Es empfiehlt sich also, die Broschüre genau „unter die Lupe zu nehmen" und Adressen, Ansprechpartner, Telefonnummern und Sprechzeiten zu erfahren, um Fehlwege oder andere Enttäuschungen zu vermeiden. Hier empfehle ich Ihnen vor allem unseren „Wegweiser durch die Verwaltung", aber natürlich auch alle anderen betreffenden Seiten.

Ganz besonders freut mich der große Ratgeber-Teil unserer Broschüre; insbesondere auf das Amt für Grundsicherung und Beschäftigung bezogen. Hier erhalten die Bürger unseres Landkreises, die Arbeitslosengeld II beziehen, detaillierte Informationen zu Strukturen, Ansprechpartnern und den häufig gestellten Fragen zu dieser Thematik.
Ich bin sicher, dass auch die neue Informationsbroschüre für den Landkreis Oder-Spree, wie schon ihre Vorgängerinnen, von Bürgerinnen und Bürgern des Landkreises, von Unternehmern und Gewerbetreibenden, aber auch von dem einen oder anderen Besucher unseres schönen Landkreises immer wieder gern in die Hand genommen wird.

Mein besonderer Dank gilt den Unternehmen, Verbänden, Institutionen, Einrichtungen und Gewerbetreibenden, die mit ihrer Anzeige zum Gelingen unserer Informationsbroschüre beigetragen haben.

Ihr Landrat

Manfred Zalenga

Erdgas. Wärme. Service.

EWE macht das

EWE AG · Geschäftsregion Brandenburg/Rügen
Hegermühlenstraße 58 · 15344 Strausberg
Tel. (0 33 41) 38-20 · www.ewe.de

EWE

FWA
Kompetent und nah

Service rund um die Uhr

Unsere Service-Nummer zur Meldung von Störungen erreichen Sie täglich von 0 bis 24 Uhr.
(0335) ***5 58 69-3 35***

FWA Frankfurter Wasser- und Abwassergesellschaft mbH
Buschmühlenweg 171 · 15230 Frankfurt (Oder) · fwa-ffo.de

Rechtsanwälte
Dr. Ulrich Uhlmann & Bernhard Wegener

• Immobilienrecht
• Erbrecht • Verkehrsrecht
• Strafrecht • Arbeitsrecht

Puschkinallee 36
15569 Woltersdorf bei Berlin
E-Mail: RAeDr.Uhlmann-Wegener@t-online.de

Telefon (0 33 62) 51 32
(0 33 62) 2 63 92
Fax (0 33 62) 8 81 13 09

Für Ihr Zuhause.

KANUVERLEIH SIEVERSLAKE

Sieverslaker Str. 21
15537 Grünheide/Mark
OT Spreeau
Tel. 01 73/1 98 05 54
www.kanuverleih-sieverslake.de

Storkower Wohnungsbau- und Verwaltungsgesellschaft mbH

Am Markt 4 • 15859 Storkow
Telefon (03 36 78) 7 38 56
Telefax (03 36 78) 7 38 66
Internet www.storkower-wgb.de

Sprechzeiten: Dienstag 13.00–18.00 Uhr • Donnerstag 9.00–12.00 Uhr

Inhaltsverzeichnis

Grußwort ... 1
Inhaltsverzeichnis ... 3
Der Landkreis Oder-Spree – ein Kurzporträt ... 5
Die Verwaltungsstrukturen im Landkreis Oder-Spree ... 5
Anschriften der amtsfreien Gemeinden und Ämter im Landkreis Oder-Spree ... 7
Der Kreistag Oder-Spree – Anteile und Sitzverteilung ... 9
Die Abgeordneten des Kreistages Oder-Spree ... 10
Die Fraktionen des Kreistages Oder-Spree ... 11
Mitglieder des Kreisausschusses ... 12
Mitglieder Jugendhilfeausschuss ... 12
Mitglieder des Ausschusses für Geschäftsordnungsangelegenheiten ... 12
Mitglieder des Finanzausschusses ... 12
Mitglieder des Ausschusses für Soziales, Bildung, Kultur und Sport ... 13
Mitglieder des Ausschusses für Recht, Ordnung und Landwirtschaft ... 13
Mitglieder des Ausschusses Eigenbetrieb Rettungsdienst ... 13
Mitglieder des Werksausschusses Burg Beeskow ... 13
Mitglieder des Werkausschusses KWU ... 13
Mitglieder des Rechnungsprüfungsausschusses ... 13
Ausschuss für Wirtschaft, Umwelt und Bauen ... 15
Die Kreisverwaltung – Standorte und Sprechzeiten ... 15
Die Kreisverwaltung – Dezernate und Ämter ... 16
Familienratgeber – Jugend, Familien, Soziales ... 21
Beratungsstellen und Dienste für Familien im LOS ... 25
Grußwort des Dezernenten ... 27
Familienratgeber – ALG II – wie, wo, mit wem? ... 28
Ausgewählte Fragen zum Arbeitslosengeld II ... 36
Familienratgeber – Senioren ... 39
Verwaltungsstandort Beeskow ... 41
Wegweiser durch die Kreisverwaltung – Was erledige ich wo? ... 43
Branchenverzeichnis ... U 3

U = Umschlag

Redaktion:
Landkreis Oder-Spree,
Pressestelle Evelyn Reich
Telefon: 03366/35 10 03, Telefax: 03366/35 10 11
E-Mail: pressestelle@l-os.de

Fotos:
Karl-Heinz Arendsee, Birgit Arendt, Evelyn Reich – Archiv des Landratsamtes, sonst Einzelangabe

Titelfoto: Karl-Heinz Arendsee

IMPRESSUM

Herausgegeben in Zusammenarbeit mit der Trägerschaft. Änderungswünsche, Anregungen und Ergänzungen für die nächste Auflage dieser Broschüre nimmt die Verwaltung oder das zuständige Amt entgegen. Titel, Umschlaggestaltung sowie Art und Anordnung des Inhalts sind zugunsten des jeweiligen Inhabers dieser Rechte urheberrechtlich geschützt. Nachdruck und Übersetzungen sind – auch auszugsweise – nicht gestattet. Nachdruck oder Reproduktion, gleich welcher Art, ob Fotokopie, Mikrofilm, Datenerfassung, Datenträger oder Online nur mit schriftlicher Genehmigung des Verlages.

In unserem Verlag erscheinen Produkte zu den Themen:
- Bürgerinformationen
- Klinik- und Gesundheitsinformationen
- Senioren und Soziales
- Kinder und Schule
- Bildung und Ausbildung
- Bau und Handwerk
- Dokumentationen

Infos auch im Internet:
www.alles-deutschland.de
www.sen-info.de
www.klinikinfo.de
www.zukunftschancen.de

15841051 / 1. Auflage / 2007

WEKA INFO

WEKA info verlag gmbh
Lechstraße 2
D-86415 Mering
Telefon +49 (0) 82 33 / 3 84-0
Telefax +49 (0) 82 33 / 3 84-1 03
info@weka-info.de
www.weka-info.de

BERENDSEN

Berendsen GmbH Nordost

Textilservice und Logistik aus Fürstenwalde

Internet: www.berendsen.de

TIF

TECHNOLOGIE- UND INNOVATIONSZENTRUM FÜRSTENWALDE GmbH

– Gewerberaumvermietung – Technologieförderung
– Büroservice – Wissens- und Informationstransfer

Tränkeweg 5 · 15517 Fürstenwalde
Tel. (0 33 61) 5 66 01 00 · Fax (0 33 61) 5 66 01 01
E-Mail: peter-mueller@owf-ostbrandenburg.de

OWF

Ostbrandenburgische Wirtschaftsförderungsgesellschaft mbH

– Existenzgründung
– Ansiedlung von Unternehmen
– Unterstützung von Unternehmen
– Entwicklung im ländlichen Raum

Tränkeweg 5 · 15517 Fürstenwalde
Tel. (0 33 61) 5 66 02 12 · Fax (0 33 61) 5 66 01 72
E-Mail: peter-mueller@owf-ostbrandenburg.de

SERVING THE GAS INDUSTRY WORLDWIDE

RMG

RMG-Gaselan
Ihr kompetenter Partner für:

· Gasdruckregelanlagen Erdgastankstellen
· Gasdruckarmaturen Sicherheitsarmaturen
· Flammendurchschlag-sicherungen und Ventile

RMG-GASELAN Regel + Meßtechnik GmbH
Julius-Pintsch-Ring 3, 15517 Fürstenwalde
Tel. 03361 356-60, Fax 03361 356-836
www.rmg.com

RMG-GASELAN

ODERLAND MÜHLENWERKE

Müllrose

Mühlentradition seit 1260

ODERLAND MÜHLENWERKE MÜLLROSE GmbH & Co. KG
Frankfurter Straße 1 · 15299 Müllrose
Telefon: (03 36 06) 77 49 0 · Telefax: (03 36 06) 77 49 39
www.oderland-muehlenwerke.de · info@oderland-muehlenwerke.de

Vertrauen schaffen durch Informationen – zum Wohle der Patienten

Ihr Einblick in die Kliniken Deutschlands

www.klinikinfo.de

Der Landkreis Oder-Spree – ein Kurzporträt

Der Landkreis Oder-Spree umfasst ein Territorium von 2 242 km² und erstreckt sich von Nord nach Süd über 55 km und in seiner Ost-West-Achse über 76,4 km.

Im Norden grenzt der Landkreis Oder-Spree an den Landkreis Märkisch-Oderland, im Nordwesten an Berlin, im Westen an den Landkreis Dahme-Spreewald, im Süden an den Landkreis Spree-Neiße und im Osten an die Stadt Frankfurt (Oder) und Polen.

Im Landkreis Oder-Spree leben 189 554 Menschen.
50 Prozent der Fläche des Landkreises Oder-Spree sind Wasser; womit der Landkreis Oder-Spree auch der wasserreichste in Brandenburg ist.

Zahlreiche Seen locken Einheimische und Touristen zum Verweilen – und über die Oder, die Spree, den Oder-Spree-Kanal und den Storkower Kanal ist sogar die „Verkehrsanbindung zu Wasser" abgesichert.

Zum Landkreis Oder-Spree gehören seit der Gemeindegebietsreform im Jahr 2003 sechs Ämter mit 26 Gemeinden sowie 12 amtsfreie Städte bzw. Gemeinden. Insgesamt gibt es 7 Städte im Landkreis.

Die Wirtschaftsstruktur des Landkreises Oder-Spree wird geprägt durch Zentren der Eisen- und Stahlindustrie am Standort Eisenhüttenstadt, Maschinen- und Anlagenindustrie sowie Chemieindustrie am Standort Fürstenwalde und Holzverarbeitungsindustrie am Standort Beeskow. Beredtes Zeugnis von der Entwicklung kleiner und mittlerer Unternehmen legen die Gewerbegebiete Spreenhagen, Müllrose, Storkow, Erkner und Jacobsdorf sowie das Handels- und Logistikzentrum Freienbrink ab.

Land- und Forstwirtschaft sind, wenn auch bei weitem nicht mehr in dem Umfang wie vor 1989, noch immer strukturbestimmend für den Landkreis Oder-Spree. Ein nicht zu unterschätzender Wirtschaftsfaktor im gesamten Landkreis Oder-Spree ist aber auch der Tourismus. Hier bemüht sich der Tourismusverband Oder-Spree-Seengebiet (TOSS) recht erfolgreich um die touristische Vermarktung der Region.

Der wald- und wasserreichste Landkreis Brandenburgs hat neben unberührter Natur im eiszeitlich entstandenen Schlaubetal auch historische und kulturelle Kleinode zu bieten: wunderschöne Dorfkirchen, eine Burg in Beeskow und einen Dom mit bewegter Geschichte in Fürstenwalde, das Zisterzienserkloster in Neuzelle, das in der Welt einzigartige Gerhart-Hauptmann-Museum in Erkner, um nur einige aus der Fülle hervorzuheben. Auch der Kurort Bad Saarow mit seinem Thermalbad wird immer mehr Anziehungspunkt für Kurgäste und Einheimische.

Die Verwaltungsstrukturen im Landkreis Oder-Spree

Mit dem Tag der Kommunalwahl am 26. Oktober 2003 fand im Land Brandenburg die Gemeindegebietsreform ihren Abschluss.
Sie hatte sowohl zahlreiche freiwillige Gemeindezusammenschlüsse bzw. Gemeindeeingliederungen als auch gesetzliche Neugliederungen im Ergebnis:
Gab es im Landkreis Oder-Spree bei seiner Gründung 1993 noch 138 Gemeinden, von denen 132 Gemeinden den 12 gebildeten Ämtern angehörten und nur 6 Gemeinden amtsfrei waren, so sind es zum Abschluss der Gemeindegebietsreform 2003 genau 100 Gemeinden weniger. Durch die Auflösung von 6 Ämtern und die Bildung von Großgemeinden erhöhte sich die Zahl der amtsfreien Gemeinden auf 12. Den 6 weiterhin bestehenden Ämtern gehören 26 Gemeinden an.
Von den 38 Gemeinden des Landkreises besitzen 7 das Stadtrecht.

Büro für **Freiraum- und Landschaftsplanung**

15517 Fürstenwalde · Neue Gartenstraße 15

Petra Edel
Dipl.-Ing. für Landschaftsarchitektur

André Edel
Dipl.-Ing. Garten- und Landschaftsarchitekt BA 2547-00-1-L

Edel-projekt

- Umweltprüfungen
- LP, GOP und LBP
- Eingriffs-/ Ausgleichsplanungen
- Machbarkeitsstudien
- Freianlagenplanung
- Gartenarchitektur
- Projektsteuerung
- Baubetreuung

www.edel-projekt.de · Telefon: 03361 - 376 586 · E-Mail: kontakt@edel-projekt.de

Wir sind gern für Sie da!

Dipl.-Ing. Nico Schmidt

Öffentlich bestellter Vermessungsingenieur
Sachverständiger für bebaute und unbebaute Grundstücke

Altstadt 33
15859 Storkow (Mark)
Telefon: 03 36 78/7 36 69
Telefax: 03 36 78/7 37 69
Web: www.vbns.de

Kultus & Partner

Ingenieurgesellschaft mbH
Beratende Ingenieure
Chausseestraße 44, 15518 Rauen

Telefon: (0 33 61) 20 95
Telefax: (0 33 61) 30 33 88

E-Mail: Info@ing-planung.de
Internet: www.ing-planung.de

Verkehrsplanung
Abwassertechnik
Wasserbau
Abfallwirtschaft
Landschaftsplanung

Öffentlich bestellter Vermessungsingenieur
Dipl.-Ing.
Rainer Zajontz

Fährstraße 18b
15890 Eisenhüttenstadt
Tel. (0 33 64) 75 60 30
Fax (0 33 64) 75 60 34
E-Mail: zajontz@t-online.de

Dipl.-Ing. (FH)
Roland Schneider
Büro für Bauwesen

Beeskower Chaussee 47
15848 Tauche
Tel.: (03 36 75) 7 28 39
Fax: (03 36 75) 7 28 42

Modernisierung, Um- und Anbau • Dachausbau • Neubau

Anschriften der amtsfreien Gemeinden und Ämter im Landkreis Oder-Spree

Stadtverwaltung Beeskow
Berliner Str. 30, 15848 Beeskow
Tel. 03366/422-0, Fax 26330
Bürgermeister: Fritz Taschenberger
www.beeskow.de
rathaus@beeskow.de

Stadtverwaltung Eisenhüttenstadt
Zentraler Platz 1,
15890 Eisenhüttenstadt
Tel. 03364/566-0, Fax 566-338
Bürgermeister: Rainer Werner
www.eisenhuettenstadt.de
buergermeister@eisenhuettenstadt.de

Stadtverwaltung Erkner
Friedrichstraße 6–8, 15537 Erkner
Tel. 03362/795-0, Fax 795-182
Bürgermeister: Jochen Kirsch
www.erkner.de
webmaster@erkner.de

Stadtverwaltung Friedland
Lindenstr. 13, 15848 Friedland
Tel. 033676/609-0, Fax 609-28
Bürgermeister: Thomas Hähle
AmtFriedland@compuserve.de

Stadtverwaltung Fürstenwalde/Spree
Am Markt 4–6,
15517 Fürstenwalde/Spree
Tel. 03361/557-0, Fax 557-189
Bürgermeister: Manfred Reim
www.fuerstenwalde-spree.de
info@fuerstenwalde-spree.de

Gemeinde Grünheide (Mark)
Am Marktplatz 1,
15537 Grünheide (Mark)
Tel. 03362/5855-0, Fax 5855-58
Bürgermeister: Arne Christiani
www.gemeinde-gruenheide.de
info@amt-gruenheide.de

Gemeinde Rietz-Neuendorf
Fürstenwalder Straße 1
15848 Rietz-Neuendorf
Tel. 033672/608-0, Fax 608-29
Bürgermeister: Olaf Klempert
www.rietz-neuendorf.de
info@rietz-neuendorf.de

Gemeindeverwaltung Schöneiche bei Berlin
Brandenburgische Str. 40
15566 Schöneiche bei Berlin
Tel. 030/643304-0, Fax 643304-111
Bürgermeister: Heinrich Jüttner
www.schoeneiche-bei-berlin.de
info@schoeneiche-bei-berlin.de

Gemeinde Steinhöfel
Ortsteil Steinhöfel
Demnitzer Straße 7, 15518 Steinhöfel
Tel. 033636/410-0, Fax 410-24
Bürgermeister: Wolfgang Funke
amt.stein.heiners@web.de

Stadt Storkow (Mark)
Rudolf-Breitscheid-Straße 74
15859 Storkow (Mark)
Tel. 033678/68-3, Fax 68-444
Bürgermeisterin: Christina Gericke
www.storkow-mark.de
sekretariat@storkow.de

Gemeindeverwaltung Tauche
Beeskower Chaussee 70, 15848 Tauche
Tel. 033675/609-0, Fax 205
Bürgermeister: Gerd Mai
www.gemeinde-tauche.de
info@gemeinde-tauche.de

Gemeindeverwaltung Woltersdorf
R.-Breitscheid-Str. 23, 15569 Woltersdorf
Tel. 03362/5869-0, Fax 5149
Bürgermeister: Wolfgang Höhne
www.woltersdorf.de
gemeindeamt-woltersdorf@t-online.de

Amt Brieskow-Finkenheerd
August-Bebel-Straße 18 a,
15295 Brieskow-Finkenheerd
Tel. 033609/88-100, Fax 88-102
Amtsdirektor: Georg Pachtner
www.amt-b-f.de
amt.b-f@t-online.de

Amt Neuzelle
Bahnhofstr. 22, 15898 Neuzelle
Tel. 033652/835-0, Fax 8 35 35
Amtsdirektor: Hans-Georg Köhler
www.neuzelle.de
amt@neuzelle.de

Amt Odervorland
Bahnhofstr. 3, 15518 Briesen (Mark)
Tel. 033607/897-0, Fax 897-99
Amtsdirektor: Peter Stumm
www. amt-odervorland.de
amt-odervorland@t-online.de

Amt Scharmützelsee
Forsthausstr. 04, 15526 Bad Saarow
Tel. 033631/45-141, Fax 45-101
Amtsdirektor: Carsten Krappmann
www.amt-scharmuetzelsee.de
poststelle@amt-scharmuetzelsee.de

Amt Schlaubetal
Bahnhofstraße 40, 15299 Müllrose
Tel. 033606/899-0, Fax 899-33
Amtsdirektor: Detlef Meine
www.schlaubetal-online.de
amt-schlaubetal@t-online.de

Amt Spreenhagen
Hauptstr. 13, 15528 Spreenhagen
Tel. 033633/871-0, Fax 871-35
Amtsdirektor: Hans-Joachim Schröder
www.amt-spreenhagen.de
post@amt-spreenhagen.de

Sachverständigenbüro
Haus- und Grundbewertung

Ing. Wilfried Syring

Archenholdring 24
15890 Eisenhüttenstadt

Fon: 0 33 64/6 15 28

Ingenieurbüro Wasser und Landschaft
Dipl.-Ing. Ludwig
Beratender Ingenieur
Verkehr · Umwelt · Erholung · Beratung · Gutachten · Planung · Baubetreuung

Dipl.-Ing. ***Willi Ludwig***
Geschäftsinhaber

Parkstraße 12
15848 Ragow

Telefon: (03366) 5 01 70
Telefax: (03366) 50 17 26

RoBi-Plan GmbH
Ingenieurbüro
Bauplanung
Bauüberwachung
Ausschreibung
Vergabe
Energiepass

Diplomingenieur
Peter Dumitsch
Geschäftsführer

Siedlerweg 51 a • 15537 Erkner
Tel./Fax (0 33 62) 2 66 73 • Funk 0179/4 60 85 80
E-Mail: robi-plan@gmx.de

PLANUNGSBÜRO
Karsten Müller
Hochbau • Projektsteuerung • Bauüberwachung • Tragwerksplanung • Wertermittlung

Karsten Müller
Dipl.-Ing.(TU)
Bauvorlageberechtigter Beratender Ingenieur

Dr.-Wilhelm-Külz-Straße 40
15517 Fürstenwalde
e.mail: pb.mueller @ ewetel.net

Tel.: 0 33 61 / 74 96 00
Funk: 01 73 / 7 04 52 99
Fax: 0 33 61 / 74 96 02

Stets gut beraten

S&P ARCHITEKTUR- UND INGENIEURBÜRO
G. Schulz & H. Porrmann

• Visuelle Architektur • Neubau, Um- und Ausbau • Denkmalpflege
• Ausschreibungen / Bauleitung • Bauphysik • Bauplanung

Bahnhofstraße 99 • 15890 Eisenhüttenstadt
Telefon: (0 33 64) 4 33 29 • Fax: (0 33 64) 29 05 69
e-mail: mail@sp-architektur.de • Internet: www.sp-architektur.de

VDE · Beratender Ingenieur
Beratung · Planung
Bauüberwachung

Ing.-Büro für Elt-Anlagen
Strobel - VDE

Elektro
Lichttechnik
Gefahrenmeldetechnik
Automatisierungstechnik

Hartmut Strobel
Dipl.-Ing. Elektro

✆ **(0 33 64) 7 10 06**
Fax (0 33 64) 73 32 37

Büro Fürstenberger Straße 15
15890 Eisenhüttenstadt

ARCHITEKTUR- UND
INGENIEURBÜRO

Planung - Statik - Bauleitung

TEL 030 2850 3241
FAX 030 2850 3242
E-MAIL info@planungsbuero-schoeneiche.de

pbs
planungs büro schöneiche

PLANUNGSGEMEINSCHAFT BRÜNE + NIEMSCH
DORFAUE 23 • 15566 SCHÖNEICHE BEI BERLIN
www.planungsbuero-schoeneiche.de

Der Kreistag Oder-Spree – Anteile und Sitzverteilung

	SPD	CDU	PDS	FDP	BJA	BVOS	Grüne/ B90	NPD	DVU
%	27,34	23,32	22,17	6,50	5,95	5,30	3,27	2,94	0,97
Sitze	13	14	12	4	4	4	2	2	1

BJA = Bauern, Jäger, Angler
BVOS = Bürgerverband Oder-Spree

Der Kreistag Oder-Spree setzt sich aus 56 Abgeordneten in 8 Fraktionen, 1 Abgeordneten fraktionslos und dem Landrat zusammen.

Die Vorsitzende des Kreistages ist Lieselotte Fitzke (SPD). Sie hat drei Stellvertreter:

– 1. Elke Maczek (CDU)

– 2. Rudi Schmidt (PDS)

– 3. Karl-Friedrich Rubach (BVOS)

Sitzverteilung im Kreistag des Landkreises Oder-Spree seit dem 25.01.2006

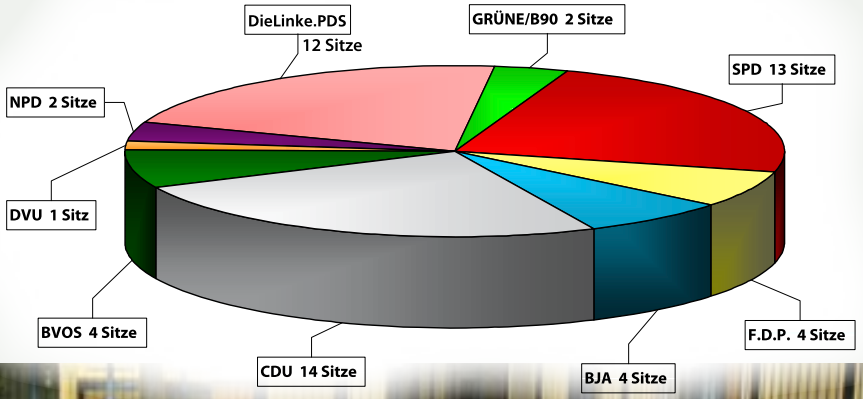

Der Kreistag Oder-Spree / Foto: K.-H. Arendsee

Die Abgeordneten des Kreistages Oder-Spree

Die Vorsitzende des Kreistages und die Abgeordneten sind über das Büro des Kreistages erreichbar.

Büro des Kreistages:
buero.kreistag@l-os.de

Irmtraud Lehmann
Telefon: 03366/35 10 17, Fax 35 10 19
Irmtraud.Lehmann@l-os.de

Sybille Schulz
Telefon: 03366/35 10 05, Fax 35 10 19
Sybille.Schulz@l-os.de

Adresse:
Breitscheidstraße 7, Haus A,
15848 Beeskow

TuK
Tief- und Kabelbau GmbH

An der Pohlitzer Mühle 1
15890 Eisenhüttenstadt

Telefon: 0 33 64/77 17 66

BRANDENBURGER SCHROTT-VERWERTUNG GMBH

Schrott- und Metallrecycling, Industrieabbrüche, Containerdienst, Ankauf von Schrott und Metallen, auch Kleinstmengen bei sofortiger Barzahlung

Öffnungszeiten:
Mo.–Fr. 7.00–17.00 Uhr
Sa. 8.00–12.00 Uhr

Juri-Gagarin-Straße 33
D-15517 Fürstenwalde
Telefon (0 33 61) 37 55 60
Telefax (0 33 61) 37 55 632

Öffnungszeiten:
Mo.–Fr. 7.00–16.30 Uhr
–

Voßberger Chaussee 7
D-15324 Letschin
Telefon (03 34 75) 5 78 72
Telefax (03 34 75) 5 78 73

ELEKTRO KOHL

Wir über uns ...
Unsere Stärke ist ...
Unsere Schwerpunkte ...

Wir sind für Sie da!

Unsere Schwerpunkte liegen in der Neuerstellung, Reparatur und Wartung elektrotechnischer Anlagen.
Von der Planung bis zur Montage und Inbetriebnahme – alles aus einer Hand.

- Mittelspannungsanlagen bis 20 kV
- Elektroanlagen
- Datennetzwerke
- Antennenanlagen
- Beleuchtungsanlagen/Werbebeleuchtung/Straßenbeleuchtung
- Automatisierungstechnik
- E-Check, Überprüfung von Elektroanlagen nach BG-Vorschriften
- Industriemontage

Elektro Kohl GmbH · Rudolf-Breitscheid-Straße 3 · 15517 Fürstenwalde · Tel.: 0 33 61/71 18 90 · Fax: 0 33 61/7 11 89 17 · www.Elektro-Kohl.de

Die Fraktionen des Kreistages Oder-Spree

Landrat			
Zalenga	Manfred	15848 Beeskow Landratsamt	Breitscheidstr. 7
SPD			
Balzer	Klaus-Dieter	15518 Briesen/Mark	Frankfurter Str. 40
Brack	Michael	15528 Hartmannsdorf	Lindenallee 17 a
Bublak	Rainer	15295 Wiesenau	Dorfstr. 11
Buch	Horst	15537 Gosen-Neu Zittau/ OT Gosen	Uferweg 1
Fitzke	Lieselotte	15537 Grünheide/Mark	Löcknitzstr. 73
Friedrich	Heinz	15537 Grünheide/Mark	Ernst-Thälmann-Str. 13
Kilian	Monika	15569 Woltersdorf	Heidering 44
Schmidt	Christel	15526 Reichenwalde	Storkower Str. 2
Schroth	Klaus	15898 Neuzelle	Am Sportplatz 5
Schulze	Joachim	15537 Erkner	Rudolf-Breitscheid-Str. 24
Schulze-Ludwig	Cornelia	15859 Storkow/Mark OT Alt Stahnsdorf	Hauptstr. 1 a
Siebke	Ingrid	15890 Eisenhüttenstadt	LT Büro Karl-Marx-Str. 35 c
Vogelsänger	Jörg	15537 Erkner	Wiesenstraße 10 a
CDU			
Dr. Bronsert	Siegfried	15569 Woltersdorf	Friedenstr. 16
Karrasch	Werner	15299 Müllrose	Waldsiedlung 26
Krüger	Maria	15848 Tauche/ OT Lindenberg	Schwalbenstr. 10 a
Luhn	Günter	15890 Eisenhüttenstadt	Kastanienstr. 15
Maczek	Elke	15859 Storkow	Meisenweg 5 a
Marquardt	Marina	15890 Eisenhüttenstadt	Kieskuppenweg 2
Mensinga	Karl-Heinz	15299 Müllrose	Seeallee Nr. 3
Möller	Gerhard	15848 Beeskow	Mauerstr. 3
Noske	Rene	15518 Briesen/Mark	Frankfurter Str. 31 b
Pohl	Heiko	15517 Fürstenwalde/Spree	Schlehenweg 10 a
Schapke	Thoralf	15295 Ziltendorf	Am Sandberg 13
Dr. Trende	Wulf	15537 Erkner	Uferstr. 16
Wagner	Joachim	15537 Grünheide/ OT Hangelsberg	Planckstr. 10
Zastrow	Gisbert	15518 Steinhöfel/ OT Arensdorf	Hasenfelder Str. 16 a
Die Linke.PDS			
Prof. Dr. Böhm	Eva	15569 Woltersdorf	Eichbergstr. 23
Böhnisch	Helga	15890 Eisenhüttenstadt	Karl-Marx-Str. 60
Krüger	Monika	15537 Gosen-Neu Zittau/ OT Neu Zittau	Friedersdorfer Str. 2
Dr. Mernitz	Jörg	15890 Eisenhüttenstadt	Friedrich-List-Str. 13
Nachtigall	Lothar	15517 Fürstenwalde/Spree	Heinrich-Mann-Str. 1
Dr. Pech	Artur	15566 Schöneiche b. Berlin	Brandenburgische Str. 41
Pickart	Helga	15526 Alt Golm	Friedhofsweg 2
Pooch	Monika	15518 Steinhöfel/ OT Beerfelde	Jänickendorfer Str. 55
Schmidt	Anja	15890 Eisenhüttenstadt	Robert-Koch-Str. 21
Schmidt	Rudi	15890 Eisenhüttenstadt	Robert-Koch-Str. 21
Stiller	Bärbel	15518 Langewahl	Winkelmannstr. 18
Dr. Stiller	Bernd	15518 Langewahl	Winkelmannstr. 18
FDP			
Kaufmann	Peter	15898 Neuzelle	Reisberg 30
Ksink	Reinhard	15517 Fürstenwalde/Spree	Rosa-Luxemburg-Str. 38
Kumlehn	Lutz	15566 Schöneiche b. Berlin	Rosa-Luxemburg-Str. 34
Losensky	Klaus	15890 Eisenhüttenstadt	Beeskower Str. 22
BVOS/Neues Forum			
Dr. Hertneck	Martin	15518 Rauen	Ziegeleistr. 5 b
Opitz	Erich	15890 Eisenhüttenstadt	Fellertstr. 31
Dr. Schröter	Jürgen	15848 Beeskow	Bodelschwinghstr. 40
Rubach	Karl-Friedrich	15299 Mixdorf	Am Kiefernhain 20
Bauern/Jäger/Angler			
Kuchling	Lothar	15898 Neuzelle/OT Göhlen	Alte Lindenstr. 10
Lang	Eberhard	15848 Friedland/OT Karras	Karras 8 a
Reinicke	Klaus	15848 Tauche/ OT Kossenblatt	Görsdorfer Weg 20
Wietekind	Kerstin	15848 Beeskow	Storkower Str. 24 c
Bündnis 90/Die Grünen			
Eggers	Gordon	15569 Woltersdorf	Drosselsteg 3
Müller	Winfried	15517 Fürstenwalde/Spree	Luise-Hensel-Str. 3
NPD			
Beier	Klaus	15855 Storkow	Postfach 5541
Beyer	Lars	15528 Spreenhagen/ OT Markgrafpieske	Lebbin 29 a
DVU			
Kuhn	Klaus	15518 Madlitz-Wilmersdorf/OT Falkenberg	Dorfstr. 5

Mitglieder des Kreisausschusses

	Stellvertreter
Landrat Manfred Zalenga	
Lieselotte Fitzke	Horst Buch
Joachim Schulze	Rainer Bublak
Klaus Schroth	Ingrid Siebke
Elke Maczek	Gisbert Zastrow
Maria Krüger	Joachim Wagner
Günther Luhn	Marina Marquardt
Dr. Siegfried Bronsert	

	Stellvertreter
Monika Krüger	Helga Böhnisch
Dr. Arthur Pech	Dr. Bernd Stiller
Jörg Mernitz	Monika Pooch
Klaus Losensky	Lutz Kumlehn
Dr. Martin Hertneck	Dr. Jürgen Schröter
Eberhard Lang	Lothar Kuchling
Klaus Beier	Lars Beyer

Mitglieder Jugendhilfeausschuss

SPD	**Monika Kilian**	Cornelia Schulze-Ludwig
	Christel Schmidt	
CDU	Elke Maczek	Maria Krüger
	Rene Noske	Dr. Siegfried Bronsert
PDS	Bärbel Stiller	Anja Schmidt
	Monika Pooch	Stephan Wende
FDP	Steffen Adam	
B90/Die Grünen	Rainer Killisch	Winfried Müller
BJA	Kerstin Wietekind	Gordon Eggers
DRK Oder-Spree	Eveline Peschke	Karola Alfaenger
	Mathilde Killisch	Jörg Fiedler
EJF Lazarus	Birgit Meißner	Manuela Scholz
Part. Wohlfahrsverband	Katrin Kuntze,	Jeannette Kraatz,
CTA Kulturverein	Ralf Ullrich	Mario Pörschke
Evang. Kirchenjugend	Martin Haupt	Christian Keidel

Beratende Mitglieder		
Dr. Ilona Weser	Dezernat IV	Dezernentin
Dr. Ulrike Rothe	Jugendamt	Amtsleiterin
Wanda Nikulka	Gleichstellungsbeauftragte	
Klaus Haenicke	Amtsgericht Fürstenwalde	Jugendrichter
Bernd Frost	Amtsgericht Eisenhüttenstadt	Richter
Sabine Schröter	Schutzbereich Oder-Spree/Ffo	
Ursula Willwohl	Kreissportbund Oder-Spree	Kreissportjugend
Mirjam Zickerow	Kreisjugendring Oder-Spree e. V.	
Teresa Plewa	Caritas Regionalstelle	
Marina Kunze	Agentur für Arbeit Beeskow	
Herr Jentsch	Staatl. Schulamt	Schulrat
DM Beate Raehse	Facharzt Kd./Jug. ärztl. Dienst	

Mitglieder des Ausschusses für Geschäftsordnungsangelegenheiten

SPD	Lieselotte Fitzke
CDU	Elke Maczek

Die Linke.PDS	Rudi Schmidt
BVOS	Karl-Friedrich Rubach

Mitglieder des Finanzausschusses

Die Linke.PDS	**Dr. Artur Pech**
	Helga Böhnisch
SPD	Christel Schmidt, Klaus Schroth
CDU	Werner Karrasch, Gisbert Zastrow
FDP	Klaus Losensky

BJA	Klaus Reinicke
B90/Die Grünen	Gordon Eggers
Sachkundige Einwohner	
Harry Fendrich, Hajo Milde, Detlef-Dirk Kolbe	
Andreas Ritter, Udo Donau, Olaf Miesen, Dieter Rudolph	

Mitglieder des Ausschusses für Soziales, Bildung, Kultur und Sport

SPD	**Ingrid Siebke**
	Monika Kilian
CDU	Dr. Siegfried Bronsert
	Marina Marquardt
Die Linke.PDS	Helga Böhnisch
	Dr. Bernd Stiller

BVOS	Erich Opitz
FDP	Lutz Kumlehn
B90/Die Grünen	Winfried Müller ber. Mitglied
Sachkundige Einwohner	
Michaela Hänsel, Frank Müller-Brys, Hartmut Rochner, Barbara Basan, Marie-Luise Hardell-Illgen, Andreas Stark, Detlef Kirchhoff, Herrmann Diestelkamp	

Mitglieder des Ausschusses für Recht, Ordnung und Landwirtschaft

CDU	**Dr. Wulf Trende,** Joachim Wagner
SPD	Klaus-Dieter Balzer, Michael Brack
Die Linke.PDS	Anja Schmidt, Dr. Jörg Mernitz
FDP	Peter Kaufmann

BVOS	Dr. Martin Hertneck
BJA	Lothar Kuchling
Sachkundige Einwohner	
Mario Grätz, Bernd Wagner, Michael Eyck, Norbert Brose, Peter Engert, Waltraud Rudolph, Dr. Philipp Zeschmann	

Mitglieder des Ausschusses Eigenbetrieb Rettungsdienst

SPD	**Joachim Schulze,** Heinz Friedrich
CDU	Joachim Wagner, Dr. Wulf Trende
DieLinke PDS	Bärbel Stiller, Helga Pickart

FDP	Peter Kaufmann
Sachkundige Einwohner	
Ralph Utecht, Klaus-Dieter Dietz	

Mitglieder des Werksausschusses Burg Beeskow

CDU	**Dr. Siegfried Bronsert**
SPD	Michael Brack
Die Linke.PDS	Helga Pickart
FDP	Klaus Losensky

BVOS	Dr. Jürgen Schröter
Sachkundige Einwohner	
Dorothea Sandow, Klaus Geppert, Andreas Gliese, Katrin Schilling, Fritz Taschenberger	

Mitglieder des Werkausschusses KWU

SPD	**Rainer Bublak**, Horst Buch
Die Linke.PDS	Monika Krüger, Lothar Nachtigall
CDU	Joachim Wagner, Dr. Wulf Trende
FDP	Reinhard Ksink

Sachkundige Einwohner
Rita Hemmerling, Karl-Heinz Dedecke, Karin Griesche
Beschäftigtenvertreter
Friedhelm Quast, Karsten Bohrer

Mitglieder des Rechnungsprüfungsausschusses

Die Linke.PDS	**Monika Krüger**, Monika Pooch
SPD	Horst Buch, Cornelia Schulze-Ludwig
CDU	Thoralf Schapke, Karl-Heinz Mensinga
FDP	Klaus Losensky

BVOS	Dr. Jürgen Schröter
BJA	Klaus Reinicke
Sachkundige Einwohner Detlef-Dirk Kolbe, Knut Reuber-Tagesen, Ingrid Freninez, Egbert Domke, Helma Kaufmann, Karin Dirks	

Ingenieurbüro Mattenklott
Dipl.-Ing. (FH) Hochbau · **Heinrich Mattenklott**

Am Forst 9 A · 15569 Woltersdorf (bei Berlin)
Projektsteuerung/Projektleitung/Bauleitung
Projektcontrolling/Bauüberwachung
BlowerDoor/Gebäudedichtheitsprüfung
Thermografie von Gebäuden mit Leckageortung

ingenieurbuero@mattenklott.de
www.mattenklott.de

0 33 62/70 04 28
0 33 62/70 04 29
01 71/3 03 70 32

Manfred Rese
Dipl.-Ing. (FH)

Manfred Rese
Beratender Ingenieur – bauvorlageberechtigt

PSI

PLANUNGSGEMEINSCHAFT SPREENHAGENER INGENIEURE

• Bauleitplanung • Tief- und Straßenbau

Siedlerweg 12 • 15528 Spreenhagen
03 36 33/6 54 00 • 03 36 33/6 54 02 • 01 51/19 04 85 49
E-Mail: manrese156@aol.com

Obering.
REINER RUDOLPH VDI
Beratender Ingenieur
Straßen- und Tiefbauplanungen
Eichwalder Straße 4
15738 Zeuthen
Tel./Fax (03 37 62) 7 22 39
Planung, Beratung und Bauüberwachung von Straßen aller Art

Baugeschäft Borchert
Jürgen Borchert
Handwerksmeister

Umbau
Ausbau
Neubau
Zimmererarbeiten

15848 Tauche
OT Lindenberg
Hauptstraße 11a
Tel.: (03 36 77) 53 85
Fax: (03 36 77) 8 05 81
Funk: 01 74/3 12 87 53

DIEBERT
Mitglied der Dachdecker-Innung LOS.

Dachdeckermeister Siegfried Diebert

20-jähriges Firmenjubiläum in 2007

Eschenallee 7
15864 Wendisch Rietz/Siedlung

Tel.: 03 36 79/2 14
Fax: 03 36 79/54 54

E-Mail: dachdecker@diebert.de
Internet: www.diebert.de

Architektur- und Ingenieurbüro Härchen & Heyde GbR

Seestraße 20, 15859 Storkow
Tel. 03 36 78-7 38 38
www.ihh-storkow.de

- Bauberatung
- Bauplanung
- Statik / Wärmeschutznachweis
- Bauüberwachung
- Städteplanung

Aussschuss für Wirtschaft, Umwelt und Bauen

Name	Art der Mitarbeit	Partei
Vorsitzender		
Gerhard Möller	Vorsitzender	CDU
Mitglieder		
Prof. Dr. Eva Böhm	Ausschussmitglied	Die Linke.PDS
Rainer Bublak	Ausschussmitglied	SPD
Heinz Friedrich	Ausschussmitglied	SPD
Peter Kaufmann	Ausschussmitglied	FDP
Karl-Heinz Mensinga	Ausschussmitglied	CDU
Lothar Nachtigall	Ausschussmitglied	Die Linke.PDS
Klaus Reinicke	Ausschussmitglied	BJA
Karl-Friedrich Rubach	Ausschussmitglied	BVOS

Name	Art der Mitarbeit	Partei
sachkundige Bürger		
Peter Engert	sachkundige Einwohner	
Uwe Evers	sachkundige Einwohner	
Oliver Heisel	sachkundige Einwohner	
Klaus Hemmerling	sachkundige Einwohner	
Gerd Müntz	sachkundige Einwohner	
Fred Rengert	sachkundige Einwohner	
Dr. Franz Rudolf	sachkundige Einwohner	
Wilfried Schulze	sachkundige Einwohner	
Dieter Töpfer	sachkundige Einwohner	

Die Kreisverwaltung – Standorte und Sprechzeiten

Kreisverwaltung (Hauptsitz):
Postadresse: Breitscheidstraße 7, 15841 Beeskow, Telefon: 033 66/35-0, Telefax: 033 66/35 10 11, E-Mail: buero.landrat@landkreis-oder-spree.de

Nebenstelle Fürstenwalde:
Trebuser Straße 60
15517 Fürstenwalde
Telefon: 03361/5 99-0
Telefax: 03361/3 20 04

Nebenstelle Eisenhüttenstadt:
Glashüttenstraße 10
15890 Eisenhüttenstadt
Telefon: 03364/5 05-0
Telefax: 03364/5 05-43 45

Sprechzeiten der Kreisverwaltung:
Dienstag und Donnerstag:
9:00 bis 12:00 Uhr, 13.00–18.00 Uhr
Mittwoch: geschlossen
Montag und Freitag:
Termine nach Vereinbarung

Sprechzeiten Straßenverkehrsamt:
Montag: 9:00 bis 12:00 Uhr
Dienstag und Donnerstag:
9:00 bis 18:00 Uhr
Mittwoch: 9:00 bis 12:00 Uhr
Freitag: 9:00 bis 12:00 Uhr

Die Kreisverwaltung – Dezernate und Ämter

Bereich Landrat

Landrat
Manfred Zalenga
Breitscheidstraße 7, 15848 Beeskow
Breitscheidstraße 7, Haus B
Tel. 03366/35 10 01
Fax: 03366/35 10 11
E-Mail: kreisverwaltung@l-os.de
buero.landrat@l-os.de

Persönlicher Referent
Dietmar Materne
Breitscheidstraße 7, Haus B,
15848 Beeskow
Tel. 03366/35 10 25
Fax: 03366/35 10 11
E-Mail: Dietmar.Materne@l-os.de

Pressestelle
Evelyn Reich
Breitscheidstraße 7, Haus B,
15848 Beeskow
Tel. 03366/35 10 03
Fax: 03366/35 10 11
E-Mail: pressestelle@l-os.de

Datenschutzbeauftragter
Peter Müller
Breitscheidstraße 7, Haus A,
15848 Beeskow
Tel: 03366/35 11 02
Fax: 03366/35 11 11

Ausländer-, Behinderten-, Gleichstellungs- und Seniorenbeauftragte
Wanda Nikulka
Breitscheidstraße 7, Haus B,
15848 Beeskow
Tel. 03366/35 10 50,
Fax: 03366/35 10 55
E-Mail: beauftragte@l-os.de

Büro der Beauftragten
Breitscheidstraße 7, Haus B,
15848 Beeskow
Birgit Bartolf
Tel. 03366/35 10 40
Fax: 03366/35 10 55
Waltraud Kießlich
Tel. 03366/35 10 51
Fax: 03366/35 10 55

Fachkraft für Arbeitssicherheit
Chris Halecker
Breitscheidstraße 7, Haus B,
15848 Beeskow
Tel. 03366/35 10 06
Fax: 03366/35 10 11

Rechnungs- und Gemeindeprüfungsamt

Gudrun Wolff, Amtsleiterin
Breitscheidstraße 3d, Haus I,
15848 Beeskow
Tel. 03366/35 21 40
Fax: 03366/35 21 59

Personalrat

Gabriele Kienitz, Vorsitzende
Breitscheidstraße 7, Haus A,
15848 Beeskow
Tel. 03366/35 10 08
Fax: 03366/35 11 11

Dezernat I
Grundsicherung, Recht, Veterinärwesen und Landwirtschaft

Rolf Lindemann, Dezernent
Breitscheidstraße 7, Haus B,
15848 Beeskow
Tel. 03366/35 11 01
Fax: 03366/35 4550

Amt für Grundsicherung und Beschäftigung

Rolf Lindemann, Dezernent
Breitscheidstraße 7, Haus B,
15848 Beeskow
Tel. 03366/35 11 01
Fax: 03366/35 45 50

Geschäftsbereich Grundsicherung für Arbeitssuchende
Frank Bettin
Breitscheidstraße 7, Haus B,
15848 Beeskow
Tel. 03366/35 45 10
Fax: 03366/35 45 51

Geschäftsbereich Regionaler Arbeitsmarkt/Integration
Angelika Zarling
Breitscheidstraße 7, Haus B,
15848 Beeskow
Tel. 03366/35 45 39
Fax: 03366/35 45 50

Haupt- und Regionalstelle Beeskow
Frank Bettin
Breitscheidstraße 7, Haus B
15848 Beeskow
Tel. 03366/35-45 99 (Bürgerservice)

Regionalstelle Eisenhüttenstadt
Rainer Thonke
Tel. 03364/505-47 99 (Bürgerservice)
Am Trockendock 1a,
15890 Eisenhüttenstadt

Regionalstelle Fürstenwalde
Hubert Fickelscher
Tel. 03361/599-46 99 (Bürgerservice)
Trebuser Straße 60 (Haus IV),
15517 Fürstenwalde

Regionalstelle Erkner
Anja Wendler
Bahnhofstraße 13–16, 15537 Erkner
Tel: 03362/29 99-48 99 (Bürgerservice)

Regionalstelle Storkow
Manfred Habsch
Rudolf-Breitscheid-Straße 28,
15859 Storkow
Tel. 033678/40 76-49 99 (Bürgerservice)

Amt zur Regelung offener Vemögensfragen

Walter Schottler, Amtsleiter
Liebknechtstraße 21/22, Haus K,
15848 Beeskow
Tel. 03366/35 12 51
Fax: 03366/35 15 55

Rechtsamt und Kommunalaufsicht

Michael Buhrke, Amtsleiter
Breitscheidstraße 3c, Haus H
15848 Beeskow,
Tel. 03366/35 13 11
Fax: 03366/35 13 19

Straßenverkehrsamt

Michael Rose, Amtsleiter
Hegelstraße 23,15517 Fürstenwalde
Tel. 03361/5 99-13 61
03361/5 99-13 77

Veterinär- und Lebensmittelüberwachungsamt

Thomas Maczek, Amtstierarzt
Schneeberger Weg 40, Haus N,
15848 Beeskow
Tel. 03366/35 13 91
Fax: 03366/35 23 99

Landwirtschaftsamt

Max Krüger, Amtsleiter
Schneeberger Weg 40, Haus N
15848 Beeskow
Tel. 03366/35 18 31
Fax: 03366/35 28 39

Die Kreisverwaltung – Dezernate und Ämter

Dezernat II
Finanzen, Ordnung und Innenverwaltung
Dr. Eckhard Fehse, Dezernent
Breitscheidstraße 7, Haus B,
15848 Beeskow
Tel. 03366/35 12 01
Fax: 03366/35 12 09

Amt für Personal und Service
Frank Steffen, Amtsleiter
Breitscheidstraße 7, Haus A,
15848 Beeskow
Tel. 03366/35 11 12
Fax: 03366/35 11 11

Bürgerberatung
Brigitte Henze
Trebuser Straße 60,
15517 Fürstenwalde
Tel. 03361/5 99 32 08
Fax: 03361/5 99 33 50

Büro des Kreistages
Irmtraud Lehmann, Sybille Schulz
Breitscheidstraße 7, Haus A,
15848 Beeskow
Tel. 03366/35 10 17 u. 03366/35 10 05
Fax: 03366/35 1019

Kämmerei und Kreiskasse
Hariett Wellmer, Amtsleiterin
Breitscheidstraße 7, Haus B,
15848 Beeskow
Tel. 03366/35 12 31
Fax: 03366/35 12 09

Ordnungsamt
Lothar Kaden, Amtsleiter
Schneeberger Weg 40, Haus N,
15848 Beeskow
Tel. 03366/35 13 21
Fax: 03366/35 13 99

Sachgebiet Brand-, Zivil- und Katastrophenschutz
Torsten Goerth
Schneeberger Weg 40, Haus N,
15848 Beeskow
Tel. 03366/35 38 30
Fax: 03366/35 38 61

Dezernat III
Kreisentwicklung, Umwelt und Bauwesen
Hanna Gläsmer, Dezernentin
Rathenaustr. 13, Haus C,
15848 Beeskow
Tel. 03366/35 15 01
Fax: 03366/35 16 00

Amt für Kreisentwicklung
Hanna Gläsmer, Dezernentin
Rathenaustr. 13, Haus C,
15848 Beeskow
Tel. 03366/15 01
Fax: 03366/35 16 00

Vergabestelle
Liane Hößler, Axel Härchen
Rathenaustr. 13, Haus C,
15848 Beeskow
Tel. 03366/35 15 02/15 04
Fax: 03366/16 00

Kataster- und Vermessungsamt
Michael Schreiber, Amtsleiter
Spreeinsel 1, Haus L, 15848 Beeskow
Tel. 03366/35 17 01
Fax: 03366/35 17 08

Bauordnungsamt
Siegbert Schödel, Amtsleiter
Breitscheidstraße 4, Haus F,
15848 Beeskow
Tel. 03366/35 16 31
Fax: 03366/35 26 39

Umweltamt
Annerose Trippens, Amtsleiterin
Breitscheidstraße 5, Haus E,
15848 Beeskow
Tel. 03366/35 16 71
Fax: 03366/35 26 79

Dezernat IV
Bildung, Gesundheit und Soziales
Dr. Ilona Weser, Dezernentin
Liebknechtstraße 21/22, Haus K,
15848 Beeskow
Tel. 03366/35 14 01
Fax: 03366/35 14 99

Schulverwaltungsamt
Monika Kunth, Amtsleiterin
Breitscheidstraße 3 b, Haus G,
15848 Beeskow
Tel. 03366/35 14 51
Fax: 03366/35 14 89

Kultur- und Sportamt
Dr. Wolfgang de Bruyn, Amtsleiter
Breitscheidstraße 7, Haus D,
15848 Beeskow
Tel. 03366/35 14 71
Fax: 03366/21 0 21

Sozialamt/mit Wohngeldstelle
Ramona Lauke, Amtsleiterin
Liebknechtstraße 21/22, Haus K,
15848 Beeskow
Tel. 03366/35 25 81,
Fax: 03366/35 25 99

Wohngeldstelle
Frau Büttner, Sachgebietsleiterin
Liebknechtstraße 21/22, Haus K,
15848 Beeskow
Tel. 03366/35 15 87
Fax: 03366/35 10 35

Jugendamt
Dr. Ulrike Rothe, Amtsleiterin
Breitscheidstraße 7, Haus B,
15848 Beeskow
Tel. 03366/35 25 11
Fax: 03366/35 25 19

Allgemeiner Sozialdienst (ASD)
Frau Swiers, Leiterin
Breitscheidstr. 7, Haus B,
15848 Beeskow
Tel. 03366/35 1910
Fax: 03366/35 25 19

Gesundheitsamt
Dr. Eleonore Baumann, Amtsärztin
Liebknechtstraße 21/22, Haus K,
15848 Beeskow
Tel. 03366/35 15 31
Fax: 03366/35 15 49

FLIESENLEGER
Dietmar Bartsch

Kiefernweg 70 · 15848 Beeskow
Tel.: (0 33 66) 2 19 83
Fax: (0 33 66) 25 39 94
E-Mail: bartschfliesen@t-online.de

SANITÄR- und HEIZUNGSGROSSHANDEL
SCHÜLER
Markenware vom Fachmann
Fürstenwalder Str. 9 • 15528 Spreenhagen
Tel. 03 36 33/60 81 • Fax 03 36 33/60 83

Heizung-Lüftung-Sanitärinstallation
Schoppe-Service
Ralf-Dieter Schoppe
Alte Dorfstraße 21/OT Petersdorf
15526 Bad Saarow
/Fax (03 36 31) 38 87
Funk (01 72) 3 06 16 65

HSL-Nielitz
Heizung – Sanitär – Lüftung
Heizungsanlagen aller Art
Stahlrohrverlegung
• moderne Bäder
• Gartenbewässerung

Wolfgang Nielitz
Langendamm 4
15528 Spreenhagen,
OT Markgrafpieske
Telefon: 03 36 33/6 88 08
Fax: 03 36 33/6 88 18
Mobil: 01 60/8 55 63 85
E-Mail: HSL-Nielitz@t-online.de

- Hoch- und Tiefbau
- Komplettsanierung
- Hinterlüftete Fassadensysteme
- Mauerwerkstrockenlegung

FREYER
BAUUNTERNEHMEN

Bahnhofstraße 25
15299 Müllrose
Telefon: (03 36 06) 49 86
Telefax: (03 36 06) 49 87
E-Mail: freyer_gmbh@t-online.de · Web: www.freyergmbh.de

Bau- & Hausdienstleistung
Holzsanierung
Bauservice
Carports
Zimmererarbeiten
Maurer- und Betonarbeiten
Mauerwerksanierung
Arno Wieltsch
Telefon: 01 71/4 50 51 10 • Fax: 03 36 77/8 06 26
Klein-Rietzer-Weg 4 • 15864 Lindenberg
E-Mail: lindenberger-zimmerei@t-online.de • www.bauservice-wieltsch.de

Wir liefern Ihnen preisgünstig Beton!
BBS
Beton- & Baustoffservice
Inhaberin
Sylvia Wieltsch

Klein-Rietzer-Weg 4
OT Lindenberg
15848 Tauche
Telefon: 03 36 77/6 22 66
Fax: 03 36 77/6 22 69
Funk: 01 70/8 61 18 79
E-Mail: lindenberger-Betonwerk@t-online.de
Homepage: www.transportbeton-wieltsch.de

Die Kreisverwaltung – Dezernate und Ämter

Grundsicherungsamt im Haus B

Frau Hagedorn – erste Ansprechpartnerin

Bürgerservice-Büro in Beeskow

Eingangsbereich des Landratsamtes

(Fotos: B. Arendt)

Wenn es um Ihr Recht geht, sind wir Ihr Ansprechpartner.

ZÄNKER & KOLLEGEN
RECHTSANWÄLTE

KAI-UWE ZÄNKER
Rechtsanwalt

JENS-OLAF ZÄNKER
Rechtsanwalt

DR. SIEGFRIED ZÄNKER
Rechtsanwalt

SVEN KÄMPFE
Rechtsanwalt

Friedrich-Engels-Straße 8
15517 Fürstenwalde
Tel. +49.(0)33 61.77 65 11
Fax +49.(0)33 61.77 65 99
fw@zaenker-kollegen.de

Wilhelmstraße 3
16269 Wriezen
Tel. +49.(0)3 34 56.7 14 66
Fax +49.(0)3 34 56.7 14 68
wrz@zaenker-kollegen.de

www.zaenker-kollegen.de

Thews & Schindhelm
Rechtsanwälte

RA Dietmar Thews

- Immobilienrecht
- Wohnungseigentums- und Mietrecht
- Arbeitsrecht

RA'in Gabriele Schindhelm
FA für Familienrecht

- Erb- und Familienrecht
- Baurecht
- Vertragsrecht

August-Bebel-Straße 31
15517 Fürstenwalde

Telefon: 0 33 61/28 16
Telefax: 0 33 61/54 41
E-Mail: thews-schindhelm@ewetel.net

JD

Jan Dollwetzel
Rechtsanwalt

Strafrecht • Allgemeines Zivilrecht • Verkehrsrecht

Eisenbahnstraße 147 • 15517 Fürstenwalde
Telefon: 0 33 61/74 82 40 • Telefax: 0 33 61/7 48 24 29

HEIDRUN BERNDT
NOTAR

SPRECHZEITEN: MO.–DO. 09.00–17.00 UHR
TERMINE NACH VEREINBARUNG

GARTENSTRASSE 1
15848 BEESKOW

TELEFON 0 33 66/2 62 57
TELEFAX 0 33 66/2 26 52

Rechtsanwältin
Claudia Walter

Tätigkeitsschwerpunkte:
Arbeitsrecht · Familienrecht · Verkehrsrecht
(Straf- und Bußgeldsachen, zivilrechtl. Unfallregulierung)

Friedrichstraße 22 a
15537 Erkner

Tel.: 0 33 62/37 68
Fax: 0 33 62/88 71 33

Familienratgeber – Jugend, Familien, Soziales

Der Landkreis Oder-Spree hält auf seinen Territorium ein breit gefächerste Beratungsangebot bereit.
Ein regionales Netzwerk von Beratungsstellen ermöglicht es, den Bürgerinnen und Bürgern, Beratung in fast allen Lebenslagen „direkt vor der Haustür" anzubieten.
Nachfolgend aufgeführt sind Kontaktstellen und Ansprechpartner zu ausgewählten aktuellen Beratungsbedürfnissen.

Bundeselterngeld

Das Bundeselterngeldgesetz trat am 1. Januar 2007 in Kraft und tritt an die Stelle des Bundeserziehungsgeldgesetzes.
Es gilt für alle ab dem 1. Januar 2007 geborenen Kinder. Alle im Jahr 2006 geborenen Kinder fallen auch im Jahr 2007 und ggf. 2008 unter die Regelungen des Bundeserziehungsgeldgesetzes.

Im Landkreis Oder-Spree ist das Jugendamt die zuständige Elterngeldstelle.
Anträge sind an die Elterngeldstelle zu richten.
Hier erhalten Sie auch bei Bedarf persönliche Informationen.

Landkreis Oder-Spree
Jugendamt
Breitscheidstraße 7
15848 Beeskow
Telefon: 0 33 66 / 35 25 11
Fax: 0 33 66 / 35 25 19
E-Mail: Jugendamt@l-os.de

Ansprechpartnerinnen
Frau Schulz
Bundeserziehungsgeld/
Bundeselterngeld
Breitscheidstraße 7
15848 Beeskow
Telefon: 0 33 66 / 35 15 20
FAX: 0 33 66 / 35 25 19
Raum: B 112

Frau Seeger
Bundeserziehungsgeld/
Bundeselterngeld
Breitscheidstraße 7
15848 Beeskow
Telefon: 0 33 66 / 35 15 19
FAX: 0 33 66 / 35 25 19
Raum: B 112

Weitere Informationen können Sie auch der Broschüre „Elterngeld und Elternzeit", des Bundesministeriums für Familie, Senioren, Frauen und Jugend entnehmen.

Bundeserziehungsgeld

Das Bundeserziehungsgeld gilt für alle vor dem Jahr 2006 geborenen Kinder und u. U. auch für 2007 bzw. 2008 geborene Kinder.
Die Zahlung des Bundeserziehungsgeldes ist eine gesetzliche Leistung des Bundes.

Das Erziehungsgeld ist ab der Geburt einkommensabhängig. Es beträgt bei einer Dauer über den 12. Lebensmonat hinaus für jedes Kind höchstens 300 Euro (Regelbetrag) monatlich. Eltern, die nur für das erste Lebensjahr des Kindes Erziehungsgeld beantragen, können bis zu 450 Euro (Budget) monatlich erhalten. Für das zweite Lebensjahr besteht dann kein Anspruch auf Erziehungsgeld. Bei der Antragstellung ist eine verbindliche Bezugsdauer anzugeben. Die Einkommensgrenzen sind im Informationsblatt zum Bundeserziehungsgeldgesetz anhand der aufgeführten Tabellen ersichtlich.

Die Antragstellung durch minderjährige Mütter ist erst ab dem 15. Lebensjahr der Mütter möglich. Bis zum Erreichen des 15. Lebensjahres erfolgt die Antragstellung durch den Vormund. Für Pflegekinder ist die Antragstellung ausgeschlossen.

Hinweis: Nehmen Sie erst das Erziehungsgeld in Anspruch. Sie erreichen somit eine Verlagerung des Arbeitslosengeldanspruches.
Das Bundeserziehungsgeld wird für höchstens sechs Monate rückwirkend gewährt.

Ansprechpartnerinnen:
Frau Schulz
Bundeserziehungsgeld/
Bundeselterngeld
Breitscheidstraße 7
15848 Beeskow
Telefon: 0 33 66 / 35 15 20
Fax: 0 33 66 / 35 25 19
Haus B, Raum B 112

Frau Seeger
Bundeserziehungsgeld/
Bundeselterngeld
Ansprechpartnerin
Breitscheidstraße 7
15848 Beeskow
Telefon: 0 33 66 / 35 15 19
FAX: 0 33 66 / 35 25 19
Haus B, Raum B 112

„Elternzeit"
Neu ist:
- die Möglichkeit einer gemeinsamen Elternzeit von Vater und Mutter,
- die gemeinsame Elternzeit vom ersten Tag bis zu einer Dauer von insgesamt drei Jahren,
- die Elternzeit kann jetzt in vier Abschnitte aufgeteilt werden,
- die mögliche Übertragung einer restlichen Elternzeit mit Zustimmung des Arbeitgebers auf die Zeit zwischen dem dritten und achten Lebensjahr des Kindes (maximal bis zu einem Jahr).

Steuerberater ❖ **Manfred Wesemann** ❖ Dipl.-Ing.oec.

Existenzgründung, Unternehmensnachfolgeberatung

Steuererklärungen, Vermietung und Verpachtung

Bilanz und Einnahmenüberschussrechnung

Lohn- und Finanzbuchhaltung u. a.

Juri-Gagarin-Straße 37 ▪ 15517 Fürstenwalde
Telefon 0 33 61/3 36 32 ▪ Telefax 0 33 61/3 36 34

Beate Trinks
Steuerberaterin
Dipl.-Agrar-Ing.

Markt 1
15890 Eisenhüttenstadt

WD Treuhand GmbH

Tel. 03364 / 41 50 53
Fax. 03364 / 28 47 888

Wirtschaftsberatung &
Steuerberatungsgesellschaft

Heike Peters
Rechtsanwältin

Tätigkeitsschwerpunkte:
• Familienrecht
• Verkehrs- und Mietrecht

Interessenschwerpunkte:
• Arbeitsrecht
• privates Baurecht

Hohes Feld 1 a
15566 Schöneiche

Telefon: 0 30/6 49 56 12
Telefax: 0 30/6 49 56 13

Dipl.-Betriebswirt
Ralf Größlein
Rechtsanwalt
Fachanwalt für Steuerrecht

Steuererklärungen • Jahresabschlüsse • Buchhaltungen
Gestaltungsberatung • Steuerstrafverfahren • Umwandlungen

15517 Füstenwalde **Eisenbahnstraße 33**
Tel.: 0 33 61/5 73 44 · Fax: 0 33 61/5 71 17 · E-Mail: RA-Groesslein@web.de

Dr. Albert Hüchtker
Rechtsanwalt
vorm. Ministerialrat im Bundeslandwirtschaftsministerium
und Sektionsleiter der Europäischen Kommission

Miet- u. Handelsrecht
EU-Recht

Kurze Strasse 11
D-15566 Schöneiche
(bei Berlin)

Tel. d.: 0 30/64 16 86 11
Tel. p.: 0 30/64 16 86 10
Fax: 0 30/64 16 86 12
E-Mail: ahuechtker@aol.com

DIPL.-KFM. FRANK SCHNÖCKEL & PARTNER
STEUERBERATUNGSGESELLSCHAFT MBH

Niederlassung Beeskow

Rathenaustr. 6
15848 Beeskow

Tel. (0 33 66) 2 14 21
Fax (0 33 66) 2 19 69

E-Mail: schnoeckel-beeskow@t-online.de

Familienratgeber – Jugend, Familien, Soziales

Vaterschaft und Unterhalt

Das Jugendamt – Bereich Unterhalt bietet Ihnen Beratung und Unterstützung bei

1. der Feststellung der Vaterschaft für Ihr Kind
2. der Geltendmachung der Unterhaltsansprüche Ihres Kindes
3. Gewährung von Unterhaltsvorschuss
4. Beratung und Unterstützung bei der Geltendmachung Ihrer eigenen Unterhaltsansprüche als junge/r Volljährige/r, sofern Sie noch nicht 21 Jahre alt sind und sich in Schule/Ausbildung/Studium befinden
5. Erteilung von sog. Negativbescheinigungen hinsichtlich der alleinigen elterlichen Sorge für Ihr Kind
6. Beurkundung von Vaterschaftsanerkennungen, gemeinsamer elterlicher Sorge und Unterhaltsfestsetzungen

Bitte beachten Sie, dass Sie als Inhaber der elterlichen Sorge für den Unterhalt Ihres Kindes bzw. Ihren eigenen Unterhalt als junge/r Volljährige/r vorrangig selbst verantwortlich sind.

Ansprechpartner Unterhaltsberechnung/Beurkundung

Frau Stülpner-Weißbach
Unterhalt/Beistandschaften
(Buchst. O–Q)/Beurkundung
Sachgebietsleiterin
Breitscheidstraße 7, 15848 Beeskow
Telefon: 0 33 66/35 19 38
Haus B, Raum 108

Frau Kilper
Unterhalt/Beistandschaften
(Buchst. A–D,W–Z)
Breitscheidstraße 7, 15848 Beeskow
Telefon: 0 33 66/35 19 36
Haus B, Raum B109

Frau Pucek
Unterhalt/Beistandschaften (Buchst. E–I)
Breitscheidstraße 7, 15848 Beeskow
Telefon: 0 33 66/35 34 07
Haus B, Raum B110

Frau Lesiewicz
Unterhalt/Beistandschaften
(Buchst. P–V)
Breitscheidstraße 7, 15848 Beeskow
Telefon: 0 33 66/35 34 08
Haus B, Raum B111

Frau Walter
Unterhalt/Beistandschaften
(Buchst. O–N)
Breitscheidstraße 7, 15848 Beeskow
Telefon: 0 33 66/35 15 29
Haus B, Raum B121

Wohngeld

Sie haben ein geringes Einkommen und Ihre Kosten für Wohnung und Haus wachsen Ihnen über den Kopf?
Der Staat gewährt in solchen Fällen finanzielle Hilfe, das **Wohngeld.** Es wird als Zuschuss gezahlt.

Wohngeld gibt es als:

- Mietzuschuss für den Mieter einer Wohnung,
- Lastenzuschuss für den Eigentümer eines Eigenheims oder einer Eigentumswohnung.

Für den Zuschuss Wohngeld ist es unerheblich, ob der Wohnraum in einem Alt- oder Neubau liegt, oder ob er öffentlich gefördert, steuerbegünstigt oder frei finanziert worden ist!

Ob Sie **Wohngeld** erhalten, hängt von den drei folgenden Faktoren ab:

1. von der Zahl der zum Haushalt gehörenden Familienmitglieder,
2. der Höhe des Gesamteinkommens,
3. und der Höhe der zuschussfähigen Miete bzw. Belastungen.

Der **Antrag zur Berechnung des Wohngeldes** enthält Fragen zu Ihrer Person, Ihren Angehörigen, zur Miete und Belastung und allg. zum Wohnraum sowie zum Einkommen.

Wenn Fragen beim Ausfüllen des Antrages auftreten, so stehen wir Ihnen gern zur Verfügung

Hier finden Sie Ihren richtigen Ansprechpartner:

Frau Simon
Liebknechtstraße 21/22
15848 Beeskow
Telefon: 0 33 66/35-2968
Fax: 0 33 66/35-1035

Frau Schubert
Liebknechtstraße 21/22
15848 Beeskow
Telefon: 0 33 66/35-2923
Fax: 0 33 66/35-1035
zuständig für:

Stadt Erkner
Gemeinde Schöneiche
Gemeinde Woltersdorf
Gemeinde Grünheide – Grünheide, Hangelsberg, Kagel, Kienbaum, Mönchwinkel, Spreeau

---

Frau H. Schmidt
Liebknechtstraße 21/22
15848 Beeskow
Telefon: 0 33 66/35-2924
Fax: 0 33 66/35-1035

zuständig für:

Stadt Beeskow
Stadt Storkow – Storkow, Alt-Stahnsdorf, Bugk, Görsdorf b. Storkow, Groß-Eichholz, Groß Schauen, Kehrigk, Kummersdorf, Limsdorf, Philadelphia, Rieplos, Schwerin, Selchow, Wochowsee

---

Frau M. Lindner
Unterhaltssicherung/ Versicherungsamt
Liebknechstraße 21/22
15848 Beeskow
Telefon: 0 33 66/35-1963
Fax: 0 33 66/35-1035

zuständig für:

Stadt Friedland – Chossewitz, Groß Briesen, Groß-Muckrow, Günthersdorf, Friedland, Karras, Klein-Muckrow, Kummerow, Leißnitz, Lindow, Niewisch, Pieskow, Reudnitz, Schadow, Weichensdorf, Zeust

Gemeinde Rietz-Neuendorf – Alt-Golm, Birkholz, Buckow, Herzberg, Groß Rietz, Görzig, Glienicke, Sauen, Pfaffendorf, Rietz-Neuendorf, Neubrück, Ahrensdorf, Wilmersdorf, Drahendorf

Gemeinde Tauche – Giesensdorf, Kossenblatt, Lindenberg, Mittweide, Ranzig, Stremmen, Tauche, Trebatsch, Werder, Falkenberg, Briescht, Görsdorf b. Beeskow

---

Familienratgeber – Jugend, Familien, Soziales

Frau J. Ehrlich
Wohngeld
Liebknechtstraße 21/22, 15848 Beeskow
Telefon: 0 33 66/35-2589
Fax: 0 33 66/35-1035

zuständig für:

Amt Brieskow-Finkenheerd, Brieskow-Finkenheerd, Vogelsang, Wiesenau, Ziltendorf, Groß Lindow

Amt Neuzelle – Bahro, Bomsdorf, Breslack, Coschen, Göhlen, Henzendorf, Steinsdorf, Treppeln, Kobbeln, Lawitz, Möbiskruge, Ossendorf, Ratzdorf, Schwerzko, Streichwitz, Wellmitz, Neuzelle

Amt Schlaubetal – Merz, Ragow, Bremsdorf, Dammendorf, Fünfeichen, Grunow, Kieselwitz, Mixdorf, Müllrose, Pohlitz, Rießen, Schernsdorf

Frau Clair
Wohngeld
Liebknechtstraße 21/22
15848 Beeskow
Telefon: 0 33 66/35-2925
Fax: 0 33 66/35-1035

zuständig für:

Amt Scharmützelsee – Dahmsdorf, Diensdorf-Radlow, Kolpin, Langewahl, Neu Golm, Petersdorf, Reichenwalde, Wendisch Rietz, Bad Saarow-Pieskow

Amt Odervorland – Alt-Madlitz, Berkenbrück, Biegen, Briesen, Falkenberg, Jacobsdorf, Petersdorf b. Briesen, Pilgram, Sieversdorf, Wilmersdorf

Amt Spreenhagen – Braunsdorf, Gosen, Hartmannsdorf, Markgrafpieske, Neu-Zittau, Rauen, Spreenhangen

Amt Steinhöfel – Arensdorf, Beerfelde, Buchholz, Demnitz, Hasenfelde, Heinersdorf, Jänickendorf, Neuendorf i. Sande, Schönfelde, Steinhöfel, Tempelberg

Bearbeitung von Anträgen für Heimbewohner (Nachberechnungen 2001 bis 2004 + Neuanträge)
Frau Riebe
Wohngeld im Bereich Heime
Liebknechtstraße 21/22
15848 Beeskow
Telefon: 33 66/35-2922
Fax: 0 33 66/35-1035

Rückforderungen von Wohngeld und Vergleichsberechnungen SGB II/XII
Frau Hampe
Rückforderungen von Wohngeld/ Vergleichsberechnungen SGB II/XII
Liebknechtstarße 21/22
15848 Beeskow
Telefon: 0 33 66/35-2583
Fax: 0 33 66/35-1035

Förderung der Kinder- und Jugendarbeit

Das Jugendamt des Landkreises Oder-Spree hat zur Förderung der Kinder- und Jugendarbeit gemäß dem achten Buch Sozialgesetzbuch (Kinder- und Jugendhilfe) eine eigene Richtlinie bzw. leitet als Zwischenempfänger andere Fördermittel weiter. Mittels der LOS-Förderrichtlinie (gültig seit 01.01.2006) werden im Bereich offene Jugendarbeit in der Jugendhilfe tätige freie und kommunale Träger gefördert.

Ansprechpartner im Jugendamt des Landkreises Oder-Spree:
Frau Christiani
Breitscheidstraße 7, Haus B
15848 Beeskow
Telefon: 03366/35 19 52
Fax: 03366/35 25 19
E-Mail: Jugendamt@l-os.de

Beratungsstellen und Dienste für Familien im LOS

Familienentlastender Dienst (FED)

Lebenshilfe Ortsvereinigung Eisenhüttenstadt e. V.
15890 Eisenhüttenstadt
Stadthafenweg 9
Telefon: 03364/41 97 60
Frau Drose

Lebenshilfe Fürstenwalde e. V.
15517 Fürstenwalde
Wladimir-Komarow-Str. 9
Telefon: 03361/3 30 31
Frau Lehmann

Hilfen für sozial Benachteiligte (Halt)

Beeskow

Kleiderkammer/Möbellager (DRK)
15848 Beeskow, Rouanetstraße 10
Telefon: 03366/2 03 04
Frau Alfaenger

Wäscherei/Nähstube (Frauenladen des dfb e. V.)
15848 Beeskow, Liebknechtstraße 20
Telefon: 03366/2 03 93
Frau Miethe

Möbellager (Bummerang e. V.)
15848 Beeskow, Frankfurter Straße
Telefon: 03366/15 21 02
Herr Brunotte

Eisenhüttenstadt

Soziale Beratung (Caritas)
15890 Eisenhüttenstadt
Straße der Republik 2 a
Telefon: 03364/8 00-380

Arbeitslosenservice (Arbeitslosenverband)
15890 Eisenhüttenstadt
Straße der Republik 2 a
Telefon: 03364/4 30 73
Frau Reusser

Migrantenberatung
15890 Eisenhüttenstadt,
Straße der Republik 2 a
Telefon: 03364/80 03 80
Frau Merker

Weidehof – Kleiderkammer/ Möbellager – (AWO)
15890 Eisenhüttenstadt
Neuzeller Landweg
Telefon: 03364/41 30 55
Frau Barbotz

Kleiderkammer (DRK)
15890 Eisenhüttenstadt, Bergstraße 16,
Telefon: 03364/41 31 10
Frau Haschick

Möbellager (Obdachlosenwohnhilfe e. V.)
5890 Eisenhüttenstadt
Werkstraße 37
Telefon: 03364/2 82 07
Frau Neumann

Fürstenwalde

Soziales Zentrum „Haltestelle" (Caritas)
15517 Fürstenwalde, Hauffstraße 3
Telefon: 03361/59 08 26
Frau Freninez

Soziale Beratung und tarifliche Informationen (GefAS)
15517 Fürstenwalde
Karl-Marx-Str. 17
Telefon: 03361/5 91 51
Herr Dr. Nagler

Migrantenberatung (Caritas)
15517 Fürstenwalde,
Eisenbahnstraße 16
Telefon: 03361/77 08-37, -41
Frau Kind, Frau Kalkowski

Wäscherei (LebensMut e. V.)
15517 Fürstenwalde
Ehrenfried-Joop-Straße 54 a
Telefon: 03361/34 02 06

Kleiderkammer/Möbellager (DRK)
15517 Fürstenwalde
Dr.-W.-Külz-Straße 37-38
Telefon: 03361/5 96 70
Frau Radszat

Soziales Nähprojekt der Caritas
15517 Fürstenwalde
Eisenbahnstraße 16
Telefon: 03361/77 08-36
Frau Linkenheil

Soziales Möbellager (GEBEWO gGmbH)
15517 Fürstenwalde
Ecke Lenaustraße 26
Lotichiusstraße
Herr Kontny
Telefon: 03361/37 18 03

Erkner

Arbeitslosenservice (Arbeitslosenverband)
15537 Erkner, Friedrichstraße 33
Telefon: 03362/39 95

Arbeitslosen-Service-Einrichtung (GefAS)
15518 Grünheide/Hangelsberg
Berliner Damm 1
Telefon: 033632/5 91 51

Kontaktstellen für sozial Benachteiligte (GefAS)
Erkner
Walter-Smolka-Str. 10
Telefon: 03362/50 08 12
Frau Uhlig

Nähstube/Wäschedienst (GefAS)
15537 Erkner, Seestraße 3
Telefon: 03362/36 72

Kleiderkammer (DRK)
15537 Erkner
Rudolf-Breitscheid-Straße 30
Telefon: 03362/50 30 90
Frau Schmidt-Hagen

Beratungsstellen und Dienste für Familien im LOS

Schuldnerberatungsstellen

Beeskow
Schuldnerberatungsstelle (DRK)
15848 Beeskow Rouanetstraße 10
Telefon: 03366/2 03 04
Frau Alfaenger

Eisenhüttenstadt
Schuldnerberatungsstelle (AWO)
15890 Eisenhüttenstadt
Karl-Marx-Straße 1
Telefon: 03364/41 47 45
Frau Bresching

Schuldnerberatungsstelle (Volkssolidarität)
15890 Eisenhüttenstadt, Kastanienhof 7
Telefon: 03364/29 09 15
Frau Sterzing

Fürstenwalde
Schuldner- und Insolvenzberatung (Diakonie)
Frau Wolf/Frau Petzold
15517 Fürstenwalde, Sembritzkistraße 3
Telefon: 03361/36 97 65

Erkner
Gesellschaft für Arbeit und Sozialrecht e. V. (GefAS)
15537 Erkner, Friedrichstraße 53 a,
Telefon: 03362/50 08 14

Kontakt- und Beratungsstelle für psychisch Kranke (KBS)

Betreuung chronisch psychisch Kranker (Beeskomm e. V.)
Eugen-Richter-Str. 10, 15848 Beeskow
Telefon: 03366/2 22 99

Kontakt-u. Begegnungsstätte für psychisch Kranke (Volkssolidarität)
15890 Eisenhüttenstadt
Heinrich-Heine-Allee 13
Telefon: 03364/41 35 13
Frau Lange, Herr Windschügl

Kontakt- und Beratungsstelle LebensMut e. V.
15517 Fürstenwalde
E.-Thälmann-Straße 115 b
Telefon: 03361/340-207/340-390
Herr Weber

Kontakt, Beratung und Begegnung (LebensMut e. V.)
15537 Erkner
Rudolf-Breitscheid-Straße 29
Telefon: 03362/2 80 96
Frau Gedet

Suchtberatung

Beeskow
Suchtberatungsstelle, Außenstelle Beeskow (AWO)
15848 Beeskow
Liebknechtstraße 21/22
Telefon 03366/35-15 32
Frau Dutschmann

Selbsthilfegruppe (AWO)
15848 Beeskow, Liebknechtstraße 21/22
Telefon: 03366/35 15 32
Frau Dutschmann

Eisenhüttenstadt
Suchtberatungsstelle (AWO)
15890 Eisenhüttenstadt
Saarlouiser Straße 2
Telefon: 03364/41 69 97
Frau Kachel, Herr Hirt

Kontaktladen für Suchtbetroffene (AWO)
15890 Eisenhüttenstadt
Karl-Marx-Straße 1
Telefon: 03364/41 47 45
Herr Friedrick

Fürstenwalde
Suchtberatungsstelle Fürstenwalde (AWO)
15517 Fürstenwalde
Eisenbahnstraße 140
Telefon: 03361/3 33-11
Frau Dr. Keppel

Saftladen (Leben ohne Suchtmittel e. V.)
15517 Fürstenwalde, Wilhelmstraße 47 c
Telefon: 03361/40 06
Herr Luban

Erkner
Suchtberatungsstelle Erkner (AWO)
15537 Erkner, Thälmannstraße 12 b
Telefon: 03362/7 53 65
Frau Dr. Keppel, Frau Woldt

Suchtberatung (Ev. Kirchengemeinde – Jugendarbeit)
15566 Woltersdorf
E.-u.-J.-Rosenberg-Straße 4
Telefon: 03362/52 37
Pfarrer Trodler

Kontaktcafé der AWO
15537 Erkner, Friedrichstraße 52 a
Telefon: 03362/2 50 37

Grußwort des Dezernenten

Die vorliegende Kreisbroschüre hat mit dem Thema Grundsicherung und Beschäftigungsförderung einen Schwerpunkt gewählt, der in unserem Landkreis etwa 25.000 Bürger in ihren existenziellen Lebensbedingungen unmittelbar berührt und damit für das soziale Zusammenleben in unserer Region insgesamt von großer Bedeutung ist.

Die Gründe dafür sind in einer seit Jahren strukturell verfestigten Langzeitarbeitslosigkeit zu suchen. Die Überwindung der gerade für Langzeitarbeitslose auf dem heimischen Arbeitsmarkt bestehenden Einstellungsbarrieren stellt, trotz hoffnungsvoller Anzeichen auf eine Trendumkehr, weiterhin die größte Herausforderung für Wirtschaft, Politik und Verwaltung in unserer Region dar.

Viele von Ihnen werden sich fragen, was hat eigentlich der Landkreis auf diesem Felde zu suchen – war doch die Arbeitslosigkeit jahrzehntelang Gegenstand einer vom Staat getragenen Arbeitsverwaltung. Dies ist richtig – gerade aber weil die in den alten Strukturen erzielten Ergebnisse sich zum Schluss als wenig überzeugend darstellten, hat die frühere Bundesregierung im Jahr 2003 die grundlegende Arbeitsmarktreform „Hartz IV" auf den Weg gebracht. Mit der Neugestaltung des Sozialgesetzbuches 2. Teil (SGB II) ist ein vollkommen neues Hilfeleistungs- und Betreuungssystem eingeführt, welches die bis dato getrennten Leistungsbereiche Staatliche Arbeitslosenhilfe und Kommunale Sozialhilfe in einem einheitlichen Sozialleistungssystem zusammenführte.

Bei der Verwirklichung der Reformziele hat der Bundesgesetzgeber die kreiskommunale Ebene in besonderer Weise in die Pflicht genommen. Um diesem Auftrag entsprechen zu können, hat der Landkreis Oder-Spree Ende 2004 eigens für die Bewältigung dieser Aufgabe das Amt für Grundsicherung und Beschäftigung innerhalb der Kreisverwaltung geschaffen. Unter den möglichen Organisationsformen hat sich der Kreistag damit bewusst für die sog. Optionslösung entschieden. Dies bedeutet, dass der Landkreis Oder-Spree als einer von 69 sogenannten zugelassenen kommunalen Trägern der Grundsicherung die Aufgabe umfassend in kommunaler Regie wahrnimmt.

Dabei war es Anliegen der Kommunalpolitik, eine möglichst übersichtliche, klar gegliederte soziale Einrichtung in der Kreisverwaltung zu etablieren, die zum Nutzen der hilfesuchenden Bürger die Bearbeitung der Hilfefälle möglichst amtsübergreifend mit den anderen Fachverwaltungen, etwa dem Sozialamt, dem Jugendamt, dem Gesundheitsamt und dem Schulverwaltungsamt, bewältigt und sich dabei des im Landkreis bestehenden, dicht geknüpften Netzes der Zusammenarbeit mit den kreisangehörigen Kommunen, den Beschäftigungsgesellschaften, sozialen Trägern und Bildungsträgern bedient.

Gerade weil Unterbeschäftigung und Langzeitarbeitslosigkeit ein stark regional geprägtes Gesicht tragen, müssen auch die Lösungsansätze aus der Region kommen. Die bestehenden Probleme lassen sich allerdings nicht allein durch staatliche Institutionen bewältigen, sondern nur im Zusammenwirken aller gesellschaftlichen Akteure vor Ort. Wir sehen den Landkreis als Impulsgeber, Moderator, aber auch als Sozialbehörde in einer guten Position, denn die kommunale Selbstverwaltung lebt seit fast 200 Jahren von der Tatkraft, dem Verantwortungsbewusstsein und dem politischen Engagement der Bürger in Gemeinde und Landkreis.

Als unmittelbare Ansprechpartner in Angelegenheiten der Grundsicherung und der Beschäftigungsförderung steht Ihnen das Amt für Grundsicherung und Beschäftigung mit seinen fünf Regionalstellen zur Verfügung, dessen Aufbau und Angebot auf den folgenden Seiten zur Gewinnung eines raschen Überblicks dargestellt werden sollen.

Rolf Lindemann
Dezernent und Leiter des Amtes für Grundsicherung
beim Landkreis Oder-Spree

Familienratgeber – ALG II – wie, wo, mit wem? – Das Amt für Grundsicherung und Beschäftigung

Dezernenent
Rolf Lindemann

Innenrevision

Leitung/Information/ Beschwerden

Regionalstellen

Eisenhüttenstadt	Fürstenwalde	Beeskow	Storkow	Erkner
Regionalstellenleiter				
Rainer Thonke	**Hubert Fickelscher**	**Frank Bettin**	**Manfred Habsch**	**Anja Wendler**
Eingangsbereich Sekretariat	Eingangsbereich Sekretariat	Eingangsbereich Sekretariat	Eingangsbereich Sekretariat	Eingangsbereich Sekretariat
Teamleiter – Persönliche Ansprechpartner				
Jeannette Noack Sabine Päschke	**Dirk Meyer Silke Klopsch**	**René Bertel**		
33 Persönliche Ansprechpartner	**33 Persönliche Ansprechpartner**	**14 Persönliche Ansprechpartner**	**8 Persönliche Ansprechpartner**	**14 Persönliche Ansprechpartner**
Teamleiter – Leistungsrechner				
Herbert Bergmann	**Torsten Ziedek Gesine Zastrow**	**Dagmar Fritsch**		
26 Leistungsrechner	**33 Leistungsrechner**	**11 Leistungsrechner**	**5 Leistungsrechner**	**10 Leistungsrechner**
1 Reha- und Integrations-berater	**1 Reha- und Integrations-berater**	**1 Reha- und Integrations-berater**	**1 Reha- und Integrations-berater**	
2 Sachbearbeiter Regionaler Arbeitsmarkt	**2 Sachbearbeiter Regionaler Arbeitsmarkt**	**2 Sachbearbeiter Regionaler Arbeitsmarkt**	**1 Sachbearbeiter Regionaler Arbeitsmarkt**	**3 Sachbearbeiter Regionaler Arbeitsmarkt**

Geschäftsbereich Grundsicherung für Arbeitssuchende

- **Leiter Frank Bettin**
- Verwaltung

Juristischer Sachbereich

- Rechtliche Angelegenheiten/ Richtlinien
- Widersprüche
- Bedarfsfeststellung
- Unterhaltsüberleitung
- Datenabgleich/ Missbrauchsverfolgung

Sachgebiet Haushalt/ Finanzen

- Haushalt
- Zuwendungen
- Service/Dokumentation/ Öffentlichkeitsarbeit
- Organisation/EDV

Geschäftsbereich Integration Regionaler Arbeitsmarkt

- **Leiterin Angelika Zarling**
- Sekretariat

- Statistik
- Controlling und Wirkungsforschung
- Durchführungsanweisung Sozial- und Bedarfsanalyse
- Grundlagenermittlung

Team Förderung 1./2. Arbeitsmarkt

- Servicetelefon
- Eingliederungszuschuss
- Einstiegsgeld
- Beschäftigungsschaffende Infrastrukturmaßnahme
- Mehraufwand-sentschädigung
- Sozialversicherungspflichtige Beschäftigung/ Arbeitsbeschaffungs-maßnahme
- Rückforderungen für alle Eingliederungsinstrumente

Team Rechtliche Angelegenheiten Projekte/Ausbildung

- Rechtliche Angelegenheiten
- Projektbetreuung Ü24/U25

Amt für Grundsicherung und Beschäftigung (Amt 55)

Familienratgeber – ALG II – wie, wo, mit wem? – Das Amt für Grundsicherung und Beschäftigung

– Das Amt für Grundsicherung und Beschäftigung –

Aufgaben des Amtes für Grundsicherung und Beschäftigung:
Gewährung von
Leistungen zur Sicherung des Lebensunterhaltes (Arbeitslosengeld II, Sozialgeld, Kosten der Unterkunft und Heizung usw.)
(= Geschäftsbereich Grundsicherung für Arbeitssuchende)
und
Leistungen zur Eingliederung in Arbeit (Schaffung von Arbeitsgelegenheiten mit Mehraufwandsentschädigung, Vermittlungstätigkeit, Beratung von Arbeitgebern, Trainingsmaßnahmen, Einarbeitungszuschüsse, Bildungsmaßnahmen, Bewerbungs- und Fahrkosten u. a.)
(= Geschäftsbereich Integration/Regionaler Arbeitsmarkt)

für alle anspruchsberechtigten Bürgerinnen und Bürger des Landkreises Oder-Spree.

Ziele des Amtes für Grundsicherung und Beschäftigung:
Hauptanliegen aller Mitarbeiterinnen und Mitarbeiter des Amtes für Grundsicherung und Beschäftigung ist es, neben der materiellen Leistungsgewährung, durch Fallmanagement und passgenaue Förderung eine nachhaltige Vermittlung der Hilfebedürftigen in Arbeit oder Beschäftigung zu erreichen.
Durch intensive Zusammenarbeit mit regionalen Unternehmen, Behörden und Einrichtungen sollen Bildungs-, Beschäftigungs- und Arbeitsmöglichkeiten optimiert und somit mittelfristig ein Beitrag zur Verbesserung der Arbeitsmarktsituation im Landkreis geleistet werden.

Aufbau und Struktur des Amtes für Grundsicherung und Beschäftigung
Das Amt für Grundsicherung und Beschäftigung ist eine weitgehend eigenständige Organisationseinheit, die in die Dezernatsstruktur der Kreisverwaltung eingebunden ist.

Das Amt selbst gliedert sich in die beiden Geschäftsbereiche **Grundsicherung für Arbeitsuchende** und **Integration/Regionaler Arbeitsmarkt** sowie **fünf Regionalstellen** innerhalb des Kreisgebiets, um eine möglichst große Bürgernähe sicherzustellen.

Wo befindet sich das Amt für Grundsicherung und Beschäftigung und für welche Orte sind die einzelnen Regionalstellen zuständig?
Hauptsitz/Sitz der Geschäftsleitung
Breitscheidstraße 7
(Haus B, Eingang Rathenaustr.)
15848 Beeskow

Dezernent: Herr Rolf Lindemann
Tel.: 03366/35 11 00
Fax: 0336635/45 50
E-Mail: Beschaeftigungsfoerderung@l-os.de

Geschäftsbereichsleiter Grundsicherung für Arbeitssuchende:
Herr Frank Bettin
Tel.: 03366/35 45 10
Fax: 03366 /35 45 50
E-Mail: Frank.Bettin@l-os.de

Geschäftsbereichsleiterin Integration/Regionaler Arbeitsmarkt:
Frau Angelika Zarling
Tel.: 03366/35-45 39
Fax: 03366/35-45 53
E-Mail: Angelika.Zarling@l-os.de

Regionalstelle Beeskow
Breitscheidstr. 7
15848 Beeskow
Tel.: 03366/35-45 99
Fax: 03366/35-45 50

Regionalstelle Eisenhüttenstadt
Am Trockendock 1 a
15890 Eisenhüttenstadt
Tel.: 03364/505-47 99
Fax: 03364/505-47 50

Regionastelle Fürstenwalde
Trebuser Str. 60
15517 Fürstenwalde
Tel.: 03361/599-46 99
Fax: 03361/599-46 50

Regionalstelle Erkner
Bahnhofstraße 13–16
15537 Erkner
Tel.: 03362/2999-48 99
Fax: 03362/2999-48 50

Regionalstelle Storkow
Rudolf-Breitscheid-Str. 28
15859 Storkow
Tel.: 033678/4076-49 99
Fax: 033678/4076-49 50

Sprechzeiten des Amtes für Grundsicherung und Beschäftigung:

Dienstag	09.00–12.00 Uhr und 13.00–18.00 Uhr
Donnerstag	09.00–12.00 Uhr und 13.00 –18.00 Uhr
Mo., Mi., Fr.	nach Vereinbarung

Familienratgeber – ALG II – wie, wo, mit wem? – Das Amt für Grundsicherung und Beschäftigung

Adressen und Einzugsbereiche der 5 Regionalstellen:

Regionalstelle Beeskow
Tel.: 03366/35-45 99 (Bürgerservice)
Breitscheidstraße 7 (Haus B, Eingang Rathenaustraße)
15848 Beeskow

Zuständig für: Stadt Beeskow mit allen Ortsteilen, Stadt Friedland mit allen Ortsteilen, Gemeinde Tauche mit allen Ortsteilen, Gemeinde Rietz-Neuendorf *ohne Ortsteil Alt Golm*,
folgende Gemeinden vom Amt Schlaubetal:
Grunow-Dammendorf, Mixdorf, Müllrose und Ragow-Merz

Regionalstelle Eisenhüttenstadt
Tel: 03364/505-47 99 (Bürgerservice)
Am Trockendock 1 a
15890 Eisenhüttenstadt

Zuständig für: Stadt Eisenhüttenstadt, Amt Brieskow-Finkenheerd mit allen Gemeinden, Amt Neuzelle mit allen Gemeinden,
folgende Gemeinden vom Amt Schlaubetal:
Schlaubetal und Siehdichum

Familienratgeber – ALG II – wie, wo, mit wem? – Das Amt für Grundsicherung und Beschäftigung

Regionalstelle Fürstenwalde
Tel. 03361/599-46 99 (Bürgerservice)
Trebuser Straße 60 (Haus IV und Haus V), 15517 Fürstenwalde

Zuständig für: Stadt Fürstenwalde mit Ortsteil Trebus, Gemeinde Steinhöfel mit allen Ortsteilen, Amt Odervorland mit allen Gemeinden, Gemeinde Rietz-Neuendorf: nur Ortsteil Alt Golm, folgende Gemeinden vom Amt Scharmützelsee: Bad Saarow, Diensdorf-Radlow und Langewahl folgende Gemeinden vom Amt Spreenhagen: Rauen und Spreenhagen

Regionalstelle Erkner
Tel. 03362/29 99-48 99 (Bürgerservice)
Bahnhofstraße 13–16, 15537 Erkner

Zuständig für: Stadt Erkner, Gemeinde Woltersdorf, Gemeinde Schöneiche b. Berlin, Gemeinde Grünheide (Mark) mit allen Ortsteilen, folgende Gemeinden vom Amt Spreenhagen: Gosen und Neu Zittau

Regionalstelle Storkow
Tel. 033678/40 76-49 99 (Bürgerservice)
Rudolf-Breitscheid-Straße 28
15859 Storkow

Zuständig für: Stadt Storkow (Mark) mit allen Ortsteilen und folgende Gemeinden vom Amt Scharmützelsee: Reichenwalde und Wendisch Rietz

Familienratgeber – ALG II – wie, wo, mit wem? – Das Amt für Grundsicherung und Beschäftigung

Leistungen und Service für Bürgerinnen und Bürger:

Das Amt für Grundsicherung und Beschäftigung gewährt Leistungen für erwerbsfähige Hilfebedürftige. Dies sind Bürgerinnen und Bürger, die

- das 15. Lebensjahr vollendet und das 65. Lebensjahr noch nicht vollendet haben,
- erwerbsfähig sind,
- hilfebedürftig sind und
- ihren gewöhnlichen Aufenthalt im Landkreis Oder-Spree haben.

Personen, die mit diesen erwerbsfähigen Hilfebedürftigen in einer sogenannten Bedarfsgemeinschaft leben, haben ebenfalls einen Anspruch auf Leistungen.

Keine Leistungen erhalten hingegen Personen, welche

- länger als 6 Monate in einer stationären Einrichtung untergebracht sind,
- eine Altersrente beziehen,
- dauerhaft voll erwerbsgemindert sind,
- Leistungen nach dem Asylbewerberleistungsgesetz erhalten,
- eine Ausbildung absolvieren und einen grundsätzlichen Anspruch auf BAföG haben (Ausnahme),
- eine Ausbildung absolvieren und einen grundsätzlichen Anspruch auf Berufsausbildungsbeihilfe haben (Ausnahme).

Beim Vorliegen der Voraussetzungen werden vom Amt für Grundsicherung und Beschäftigung an die Berechtigten folgende Leistungen erbracht:

1. Leistungen zur Sicherung des Lebensunterhalts

2. Leistungen zur Eingliederung in Arbeit

Hinweise zur Antragstellung:
Leistungen zur Grundsicherung für Arbeitssuchende werden gemäß § 37 SGB II nur auf Antrag erbracht. Eine Gewährung der Leistung vor der Antragstellung ist nicht möglich.

Es gibt keinen automatischen Übergang vom Arbeitslosengeld I zum Arbeitslosengeld II. Das Arbeitslosengeld II muss daher in jedem einzelnen Fall beim Amt beantragt werden.

Antragsformulare sind in allen Regionalstellen des Amtes für Grundsicherung und Beschäftigung, sowie im Internet auf der Seite www.landkreis-oder-spree.de zu erhalten.

Bei jedem neuen Auskunfts- oder Antragsersuchen ist der Bürgerservice der zuständigen Regionalstelle die anfängliche richtige Ansprechstation.
Welche der fünf Regionalstellen des Amtes für Grundsicherung und Beschäftigung das ist, richtet sich nach dem Wohnort des Betroffenen. (s. Adressen und Einzugsbereiche der einzelnen Regionalstellen).
Um eine lückenlose Zahlung der Leistungen gewährleisten zu können, sollte der Antrag rechtzeitig gestellt werden, der Antrag vollständig ausgefüllt sein und alle erforderlichen Nachweise in Kopie enthalten. Ein Antrag auf Weitergewährung (Folgeantrag) ist ebenfalls rechtzeitig (6–8 Wochen) vor Ablauf des Bewilligungszeitraumes beim Amt einzureichen.

Sprechzeiten des Bereiches Grundsicherung für Arbeitssuchende:

Montag	nach Vereinbarung
Dienstag	09.00–12.00 Uhr und 13.00–18.00 Uhr
Mittwoch	nach Vereinbarung
Donnerstag	09.00–12.00 Uhr und 13.00–18.00 Uhr
Freitag	nach Vereinbarung

Leistungen und Service für Arbeitgeber, Unternehmen, Träger sowie Netzwerkpartner:

Das Amt für Grundsicherung und Beschäftigung bietet im Rahmen der Eingliederung von Langzeitarbeitslosen folgenden Service an:

- Arbeitgeber-Service
- passgenaue Personalauswahl und Vermittlung entsprechend der Unternehmensanforderungen
- Beratung zu Fördermöglichkeiten und Förderleistungen bei der Einstellung von Personal z. B. Eingliederungszuschüsse für Langzeitarbeitslose, für ältere Arbeitnehmer, für Schwerbehinderte und Neugründer
- Vermittlung von Auszubildenden
- Eignungstests (Assesmentcenter)
- Trainingsmaßnahmen für Eignungsfeststellung
- Qualifizierung des Personals bei Bedarf
- Feststellung der Berufseignung
- Sichtung der Bewerbungsunterlagen und Hilfestellung bei der Bewerberauswahl

Hinweis zur Beantragung von Förderleistungen:
Der Antrag auf Förderleistungen muss immer vor dem leistungsbegründenden Ereignis erfolgen.
Alle Förderleistungen sind Kann-Leistungen und haushaltsgebunden.

Sprechzeiten des Bereichs Integration/Regionaler Arbeitsmarkt:

Montag	09.00–12.00 Uhr und 13.00–16.00 Uhr
Dienstag	09.00–12.00 Uhr und 13.00–18.00 Uhr
Mittwoch	09.00–12.00 Uhr und 13.00–16.00 Uhr
Donnerstag	09.00–12.00 Uhr und 13.00–18.00 Uhr
Freitag	09.00–12.00 Uhr

Im Rahmen der allgemeinen Dienstzeit sind nach vorheriger Absprache selbstverständlich auch Termine außerhalb der Sprechzeiten möglich.

Familienratgeber – ALG II – wie, wo, mit wem? – Das Amt für Grundsicherung und Beschäftigung

So erreichen Sie die Ansprechpartner des Bereichs Regionaler Arbeitsmarkt/Integration:

Anschrift der Regionalstelle	Funktion	Ansprechpartner/-in		Telefon	Funk	Fax	E-Mail-Adresse
		Name	Vorname				
Amt für Grundsicherung und Beschäftigung, Breitscheidstraße 7, 15848 Beeskow							
	Sachbearbeiterin regionaler Arbeitsmarkt	Pohle	Marion	03366/35-45 37	0151/1953 38 63	03366/35-45 53	Marion.Pohle@l-os.de
	Sachbearbeiter regionaler Arbeitsmarkt	Frömming	Torsten	03366/35-45 74		03366/35-45 53	Torsten.Froemming@l-os.de
Amt für Grundsicherung und Beschäftigung, Am Trockendock 1 a, 15890 Eisenhüttenstadt							
	Sachbearbeiterin regionaler Arbeitsmarkt	Apel	Ingrid	03364/505-47 64	0151/19 53 38 79	03364/505-47 96	Ingrid.Apel@l-os.de
	Sachbearbeiterin regionaler Arbeitsmarkt	Letz	Felicitas	03364/505-47 42	0151/19 53 38 62	03364/505-47 96	Felicitas.Letz@l-os.de
Amt für Grundsicherung und Beschäftigung, Bahnhofstraße 13–16 15537 Erkner							
	Sachbearbeiter regionaler Arbeitsmarkt	Ihle	Heinhold	03362/29 99-48 36		03362/29 99-48 50	heinhold.ihle@l-os.de
	Sachbearbeiterin regionaler Arbeitsmarkt	Protz	Gundula	03362/29 99-48 29	0151/19 53 38 98	03362/29 99-48 50	Gundula.Protz@l-os.de
Amt für Grundsicherung und Beschäftigung, Trebuser Straße 60, 15517 Fürstenwalde							
	Sachbearbeiterin regionaler Arbeitsmarkt	Tepper	Sabine	03361/599-46 07	0151/19 53 38 95	03361/599-46 50	Sabine.Tepper@l-os.de
	Sachbearbeiterin regionaler Arbeitsmarkt	Peißig	Sabine	03361/599-46 06	0151/19 53 38 77	03361/599-46 97	Sabine.Peissig@l-os.de
	Sachbearbeiterin regionaler Arbeitsmarkt	Fischer	Katrin	03361/599-46 08		03361/599-43 80	katrin.fischer@l-os.de
Amt für Grundsicherung und Beschäftigung, Rudolf-Breitscheid-Straße 28, 15859 Storkow							
	Sachbearbeiterin regionaler Arbeitsmarkt	Engel	Monika	033678/40 76-49 22		033678/ 40 76-49 50	Monika.Engel@l-os.de
	Sachbearbeiterin regionaler Arbeitsmarkt	Obst	Ute	033678/40 76-4919	0151/19 53 38 64	033678/ 40 76-49 50	Ute.Obst@l-os.de

Ihr Partner in Sachen Bildung in Fürstenwalde

RAG BILDUNG

Bildungszentrum Fürstenwalde

Ausbildungsstätte für gewerblich-technische und kaufmännische Berufe

* Berufsausbildung
* Berufsvorbereitung
* Individuelle modulare Weiterbildung
* Erstausbildung im Verbund mit Unternehmen
* Seminare für Unternehmen
* Seminare für Privatkunden

Ihre Kompetenzentwicklung - unsere Profession

RAG BILDUNG GmbH
Bildungszentrum Fürstenwalde
Julius-Pintsch-Ring 17
15517 Fürstenwalde

Telefon: 0 33 61 37 40 9 0
Fax: 0 33 61 37 40 9 12
bzfuerstenwalde@ragbildung.de
www.ragbildung.de

DIN EN ISO 9001 | 2000 Zertifiziert

Anlauf- und Beratungs-Center

AWO Arbeiterwohlfahrt *Kreisverband Eisenhüttenstadt e. V.*

Beratung zur Betreuung, zu gesundheitlichen und sozialen Fragen, Organisation von effektiven Hilfen für jede Altersgruppe

Frau Warnack
Heinrich-Heine-Allee 10
15890 Eisenhüttenstadt
Tel. 0 33 64/2 80 05 24
E-Mail: abc.awokvehst.@arcor.de

Wir sind gern für Sie da!

FAA
Bildungsgesellschaft mbH, Südost
15848 Beeskow, Krügersdorfer Chaussee 9
☎ (0 33 66) 2 61 41 Fax (0 33 66) 25 38 35
E-Mail: beeskow@faa.de; www.faa.de

- Berufsvorbereitende Bildungsmaßnahmen (BvB)
- Berufsausbildung (BaE) – integratives Modell
- Verbundausbildung
- Fortbildungen, Umschulung
- Anerkannter Träger der Jugendhilfe
- Jugendprojekt zur beruflichen Integration

Demokratischer Frauenbund (dfb)
Landesverband Brandenburg e.V.
Geschwister-Scholl-Straße 36
14776 Brandenburg
Internet: www.frauen-dfb.de
E-Mail: dfb.brb@t-online.de

Beeskow
Frauenladen
Konsultationsstützpunkt für den Landkreis
Tel./Fax: 0 33 66/2 03 93
E-Mail: demokratischer.frauenbund@ewetel.net

Sozialpsychologische Beratungsstelle für Schwangere und Familien
Karl-Liebknecht-Straße 20
Tel.: 0 33 66/2 26 54 · Fax: 0 33 66/52 04 83

Eisenhüttenstadt
Frauen- und Familienzentrum
Stadthafenweg 9
Tel./Fax: 0 33 64/4 48 25

Erkner
Frauen- und Familienzentrum
Am Kurpark 15
Tel./Fax: 0 33 62/50 17 44

Fürstenwalde
Kiez-Kom, Stadtteiltreff Nord
Wladislow-Wolkow-Straße 26
Tel./Fax: 0 33 61/6 93 09 57

Müllrose
Kinder- und Jugendfreizeittreff
Biegener Straße 1
Tel./Fax: 03 36 06/7 14 91

Kossenblatt: Gemeinde Tauche
Mit Frauen für Frauen
Lindenstraße 34, OT Kossenblatt
Tel./Fax: 03 36 74/54 99

Weichensdorf
„Haus der Generation“
Dorfstraße 60
Tel./Fax: 03 36 73/50 00

Frauen- und Familienzentren, Selbsthilfegruppen, Beratungsstellen für Frauen und Mädchen in schwierigen Lebenssituationen, Kindergärten, Integrationsprojekte, Seniorenbegegnungsstätten und Kontaktstellen – der Demokratische Frauenbund Landesverband Brandenburg e.V. versteht sich als Teil des sozialen Netzwerkes, das Bedürftige berät, betreut und begleitet. Ziel der Arbeit ist die Förderung der Gleichberechtigung von Frauen und Männern in allen Bereichen des Lebens und der Familie und die Beratung für Frauen aller Altersgruppen, Dabei ist die inhaltliche Palette außerordentlich breit gefächert. Waldtraud Miethe, die Koordinatorin im Landkreis Oder-Spree: „Keines der Zentren oder Treffs ist miteinander vergleichbar. Wir orientieren uns an den Erfordernissen in den jeweiligen Regionen und gehen dabei auch lokale Bündnisse mit anderen sozialen Trägem ein.“ So geschehen in Eisenhüttenstadt mit dem „Forum Familie – Eisenhüttenstadt“ und mit dem Lokalen Bündnis für Familien in Fürstenwalde, welche familienfreundliche Ideen bündeln und das Miteinander von Alt und Jung fördern sollen.
Die langjährige Geschäftsführerin des Demokratischen Frauenbundes Landesverband Brandenburg e.V., Regina Zube, verweist mit Stolz auf die staatlich anerkannten sozialpsychologischen Beratungsstellen für Schwangere und Familien – drei im Land Brandenburg, eine davon im Beeskower Stadthaus. „Die Arbeit dort erfordert eine hohe fachliche und menschliche Kompetenz. Und die konnten unsere Mitarbeiterinnen nun bereits seit 1991 nachweisen.“

… Leistungen von format

In den dargestellten 12 format-Leistungsbreichen realisieren wir für Sie unter ständiger Kontrolle nach den Qualitätsnormen DIN EN ISO 9001:2000 :

- Offset-, Sieb- und Spezialdrucke
- Komplettierungen, Einlege- und Buchbindearbeiten
- Holz- und Metallverarbeitungen
- Materialrückgewinnungen
- Biolandbau, Tee, Kräuter, Fleisch- u. Gemüseproduktion
- Grünflächenpflege, Waldarbeiten
- Keramikerzeugnisse aus der format-Kunstwerkstatt
- Begleitende Dienste für unsere Mitarbeiter

Fordern Sie ausführliche Leistungsangebote.

format

format gGmbH - Anerkannte Werkstatt für behinderte Menschen
Lindenstraße 46 · 15517 Fürstenwalde
Tel.: 03361 3699-0 · Fax: 03361 3699-30
format_gGmbH@t-online.de · www.formatweb.de

Immer gut bedient

AWO Arbeiterwohlfahrt KV Fürstenwalde e.V.
Auch Sie können auf Hilfe angewiesen sein, wir können Ihnen helfen!

Ambulante Pflegedienste der AWO

Sozialstation Fürstenwalde
Lotichiusstr. 36
15517 Fürstenwalde
Tel./Fax: 0 33 61/59 22 15

Sozialstation Grünheide
Am Marktplatz 3
15537 Grünheide
Tel.: 0 33 62/50 32 32
Fax: 0 33 62/50 01 38

Anlauf- und Beratungscenter (ABC) für kranke, ältere und behinderte Menschen

ABC Fürstenwalde
Lotichiusstr. 36
15517 Fürstenwalde
Tel.: 0 33 61/59 22 16

ABC Erkner
Friedrichstr. 52 a
15537 Erkner
Tel.: 0 33 62/2 50 37

Vorsorgeeinrichtung speziell nur für Schwangere „Haus an der Sonne“

in 15526 Bad Saarow, Lindenstr. 24
Tel.: 03 36 31/43 70 Fax: 03 36 31/4 37 36
Unsere Einrichtung ist beihilfefähig und als Sanatorium und nach §§ 24/41 SGB V anerkannt.

Weitere Angebote sind:
Kindertagesstätten, Erziehungsberatungsstellen, Seniorenclubs, Betreutes Wohnen für Senioren, ambulante Betreuung Demenzkranker, Suchtberatungsstellen, Betreutes Wohnen für Suchtkranke, Betreutes Wohnen für geistig behinderte Erwachsene, Wohnstätte für geistig behinderte Erwachsene

Lotichiusstr. 36 in 15517 Fürstenwalde
Tel.: 0 33 61/5 92 20 Fax: 0 33 61/59 22 21
E-Mail: post@awo-fuerstenwalde.de
www.awo-fuerstenwalde.de

2007 - 15 Jahre Kontinuität und Zuverlässigkeit

Arbeit – Selbstverwirklichung – Lebensqualität

. Hauptwerkstatt (300 Plätze)
. Zweigwerkstatt (65 Plätze)
. Förder- und Beschäftigungsbereich (18 Plätze)

· ***Einrichtungsintern:***
- Begleitender Dienst
- Arbeitsvorbereitung
- Geschäftsstelle/Verwaltung

Unsere Angebote und Leistungen

· Landschaftspflege
. Holz-/Metallbearbeitung
. Wäscherei/Reparaturnäherei
· Hauswirtschaft/Kreativarbeiten
· Montage-/Demontage-/Verpackungs-Kuvertierarbeiten/Elektronikrecycling

Wir arbeiten mit Ihnen – auch für uns

Ihre Aufträge sichern Arbeitsplätze für Menschen mit einer Behinderung.
Sie können uns auch mit Ihrer **Spende** helfen:
Sparkasse Oder-Spree BLZ 170 550 50, Konto-Nr. 380 630 60 86

Lebenshilfe ODER-NEISSE WERKSTÄTTEN e.V.

Anerkannte Werkstatt für behinderte Menschen
Zertifizierter Entsorgungsfachbetrieb (Elektronikrecycling)

Eisenhüttenstadt · Frankfurt (Oder)

Geschäftsstelle: 15890 Eisenhüttenstadt, Ringstraße 7
Telefon 03364-7 11 26/76 94 30 . Fax 03364-75 10 25
e-Mail info@wfb-onw-eh.de . Homepage www.wfb-onw-eh.de

Ausgewählte Fragen zum Arbeitslosengeld II

Was ist Arbeitslosengeld II (ALG II)?
Das Arbeitslosengeld II ist eine aus Steuern finanzierte, einheitliche Grundsicherung für Arbeitssuchende, die hilfebedürftig sind, weil sie entweder keine Arbeit haben oder kein ausreichendes Einkommen besitzen, um ihren Lebensunterhalt zu bestreiten.

Wer hat Anspruch auf Arbeitslosengeld II?
Anspruchsberechtigt sind Personen, die:
- mindestens 15 Jahre alt sind und das 65. Lebensjahr noch nicht vollendet haben,
- erwerbsfähig sind,
- hilfebedürftig sind und
- ihren gewöhnlichen Aufenthalt in der BRD haben (erwerbsfähige Hilfebedürftige).

Ebenso haben deren erwerbsfähigen Angehörigen darauf einen Anspruch, wenn sie mit dem Anspruchsberechtigten in einer Bedarfsgemeinschaft leben.

Wie setzt sich das Arbeitslosengeld II (ALG II) zusammen?
Erwerbsfähige Hilfebedürftige erhalten als Geldleistung das ALG II, das sich aus der Regelleistung, den Kosten für Unterkunft (Miete und Heizung), ggf. Mehrbedarfe und ggf. einen befristeten Zuschlag zum ALG II zusammensetzt.

Das Arbeitslosengeld II umfasst mehr als die Regelleistung von 345 Euro. Denn neben dieser Regelleistung gehören weitere Bestandteile zum Arbeitslosengeld II:

(Quelle:© Bundesministerium für Arbeit und Soziales http://www.arbeitsmarktreform.de)

- Grundsicherung
- Zusatzleistungen bei besonderem Bedarf
- Aktivierende Leistung

- Die angemessenen Miet- und Heizkosten werden übernommen.
- Hinzu kommen für Bezieher von Arbeitslosengeld II die Beiträge zur Renten-, Kranken- und Pflegeversicherung. Bezieher von Sozialgeld werden in der Regel im Rahmen der Familienversicherung kranken- und pflegeversichert.

Wie lange wird das Arbeitslosengeld II (ALG II) gezahlt?
Solange Hilfebedürftigkeit und die weiteren Voraussetzungen (Erwerbsfähigkeit, Altersgrenze usw.) vorliegen, wird das Arbeitslosengeld II gezahlt. Jedoch werden die Bedingungen in zeitlich überschaubaren Abständen überprüft. Die Leistungen werden jeweils nur für höchstens 6 Monate bewilligt. Es muss rechtzeitig ein Folgeantrag gestellt werden.

Bekommt man ALG II, wenn man krank ist?
Ja, solange man erwerbsfähig ist, bekommt man auch wenn man krank ist das Arbeitslosengeld II. Wer krank ist, muss eine ärztliche Bescheinigung über die Arbeitsunfähigkeit und deren voraussichtliche Dauer vorlegen (Krankenschein).

Bekommt man Arbeitslosengeld II, wenn das Arbeitslosengeld I nicht zum Lebensunterhalt reicht?
Ja, wenn man trotz Anspruch auf Arbeitslosengeld I noch hilfebedürftig ist. In diesem Fall kann aufstockendes Arbeitslosengeld II beantragt werden.

Was ist der Unterschied zwischen Arbeitslosengeld II und Sozialgeld?
Um Arbeitslosengeld II zu erhalten, muss man hilfebedürftig und erwerbsfähig sein. Nichterwerbsfähige Angehörige in einer Bedarfsgemeinschaft erhalten Sozialgeld. Die Leistungen des Sozialgeldes entsprechen denen des Arbeitslosengeldes II. Nichterwerbsfähige, die keiner Bedarfsgemeinschaft mit einem Erwerbsfähigen angehören, erhalten keine Leistungen nach dem SGB II (möglicherweise aber Leistungen nach dem SGB XII). Nichterwerbsfähig ist jemand, der wegen Krankheit oder Behinderung auf absehbare Zeit keine drei Stunden am Tag auf dem allgemeinen Arbeitsmarkt arbeiten kann.

Was ist die Regelleistung?
Die Regelleistung ist ein Geldbetrag zur Sicherung des Lebensunterhaltes. Hiervon sind alle Ausgaben des täglichen Lebens – wie Lebensmittel, Kleidung, Körperpflege, Hausrat usw. – zu bezahlen. Auch Ausgaben für Strom, Warmwasserbereitung, Telefon, Bus oder PKW müssen von der Regelleistung beglichen werden.

Wie hoch ist die Regelleistung beim ALG II?
Die monatliche Pauschale beträgt zurzeit:
- für Alleinstehende oder Alleinerziehende oder Personen, deren Partner minderjährig ist, 345 Euro
- für volljährige (Ehe-) Partner je 311 Euro
- für Kinder bis Vollendung des 14. Lebensjahres 207 Euro und
- für Jugendliche ab Beginn des 15. Lebensjahres bis zur Vollendung des 18. Lebensjahres 276 Euro.

Die Höhe der Regelleistungen verändert sich voraussichtlich zum 01.07.2007.

(Quelle:© Bundesministerium für Arbeit und Soziales http://www.arbeitsmarktreform.de)

Werden die Heizkosten beim ALG II bezahlt?
Ja, die Heizkosten werden in der Regel in Höhe der tatsächlich anfallenden Kosten bezahlt. Zu beachten ist, dass die Heizkosten im Verhältnis zur Wohnungsgröße stehen und angemessen sein müssen.

Ausgewählte Fragen zum Arbeitslosengeld II

Werden die Nebenkosten beim ALG II übernommen?
Ja, die Nebenkosten (Betriebskosten) werden in der Höhe der tatsächlichen Kosten gezahlt, wenn sie angemessen sind.

Kann man als Arbeitslosengeld-II-Empfänger Wohngeld bekommen?
Nein, denn im Rahmen des Arbeitslosengelds II werden die Kosten für Wohnung und Heizung bereits bezahlt, soweit sie angemessen sind.

Was ist ein Mehrbedarf?
Der Mehrbedarf soll den zusätzlichen Bedarf für erwerbsfähige werdende Mütter, allein Erziehende, Behinderte und Personen mit kostenaufwendiger Ernährung, wenn sie medizinisch begründet ist, abdecken. Die Zahlung des „Mehrbedarfs" erfolgt auf Antrag. Die Summe der einzelnen Mehrbedarfe darf die Höhe der Regelleistung jedoch nicht übersteigen.

Wofür gibt es einen befristeten Zuschlag?
Um den Übergang vom Arbeitslosengeld zum Arbeitslosengeld II abzufedern, wird innerhalb von zwei Jahren nach dem Ende des Bezugs von Arbeitslosengeld ein befristeter Zuschlag zum Arbeitslosengeld II gezahlt.

Wer gehört zu einer Bedarfsgemeinschaft?

Was ist eine Haushaltsgemeinschaft?
Nicht verwandte Personen in einer Wohngemeinschaft und Verwandte, die mit der Bedarfsgemeinschaft zusammen in einem Haushalt leben, werden zur sogenannten Haushaltsgemeinschaft gerechnet. Dazu können beispielsweise erwachsene Kinder über 25 Jahre, Eltern, Großeltern und Geschwister von ALG II-Beziehern gehören.

Wann ist man nicht erwerbsfähig und wer stellt das fest?
Nicht erwerbsfähig ist, wer wegen Krankheit oder Behinderung auf absehbare Zeit außerstande ist, unter den üblichen Bedingungen des allgemeinen Arbeitsmarktes mindestens drei Stunden täglich erwerbstätig zu sein oder als Ausländer keine Arbeitsgenehmigung hat oder erhalten könnte.

(Quelle:© Bundesministerium für Arbeit und Soziales http://www.arbeitsmarktreform.de)

Bedarfsgemeinschaft

- **Erwachsene/r Antragsteller/-in**
- **Partner/-in**
- **Kinder unter 15 Jahren**
- **Kinder von 15 bis zur Vollendung des 25. Lebensjahres**

Zur Bedarfsgemeinschaft gehören in der Regel (Ehe-) Partner und ihre unverheirateten Kinder, wenn sie das 25. Lebensjahr noch nicht vollendet haben und mit den Eltern unter einem Dach wohnen.

- Der Bedarf dieser Gemeinschaft ermittelt sich aus der Summe der Regelleistungen der Mitglieder der Bedarfsgemeinschaft, plus eventueller Mehrbedarfe, plus Kosten der Unterkunft und Heizung.
  Dabei wird das Einkommen und Vermögen des Antragstellers sowie das der Partnerin oder des Partner berücksichtigt, soweit es die Freibeträge übersteigt. Das Einkommen und Vermögen der Kinder wird nur für ihren eigenen Bedarf, jedoch nicht für den Bedarf der Eltern berücksichtigt.
- Bei den unverheirateten Kindern, die das 25. Lebensjahr noch nicht vollendet haben wird jedoch bei der Feststellung des Bedarfs neben dem eigenen Einkommen und Vermögen auch das der Eltern berücksichtigt. Ausnahme: Das Kind ist schwanger oder erzieht selbst ein Kind unter sechs Jahren.
- Die angemessenen Kosten der Unterkunft und Heizung werden für die gesamte Bedarfsgemeinschaft übernommen.

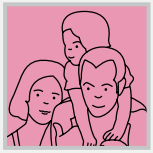

Haushaltseinkommen bei Zuverdienst
(Ehe-)Paar

4-jähriges Kind
Miete und Heizung 482 €

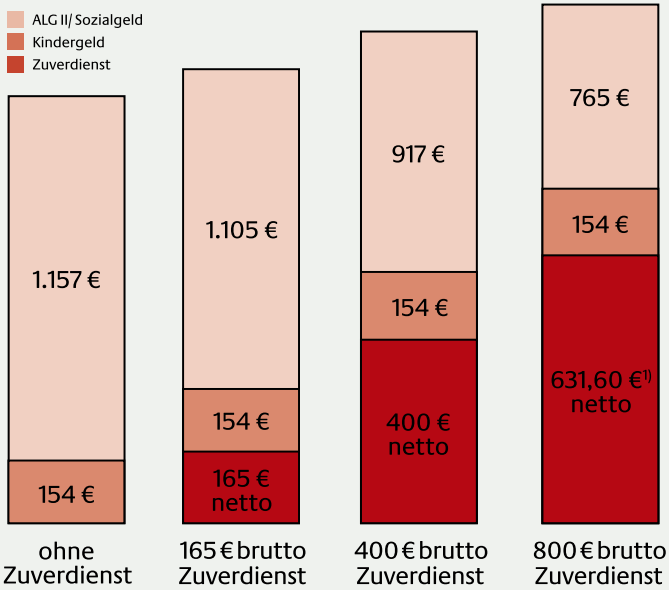

[1] *Beispiel für Lohnsteuerklasse I oder IV.*

Ausgewählte Fragen zum Arbeitslosengeld II

Als absehbare Zeit wird ein Zeitraum von längstens bis zu 6 Monaten angesehen. Bei der Beurteilung der Erwerbsfähigkeit kommt es allein auf die gesundheitlichen Aspekte an. Die Feststellung der Erwerbsfähigkeit erfolgt durch den kommunalen Träger des SGB II und den zuständigen Rentenversicherungsträger.

Bis zur Feststellung, dass keine Erwerbsfähigkeit vorliegt, gilt man als erwerbsfähig.

Was bedeutet „hilfebedürfig"?
Das Arbeitslosengeld II wird grundsätzlich nur an Bedürftige gezahlt, egal ob sie selbstständig, abhängig beschäftigt oder arbeitslos sind. Hilfebedürftig ist, wer seinen Lebensunterhaltsbedarf nicht oder nicht ausreichend aus eigener Kraft sichern kann. Voraussetzung ist dabei, das Einkommen und Vermögen bestimmte Grenzen nicht überschreiten.

Gibt es beim Arbeitslosengeld II auch Sachleistungen oder Gutscheine?
Ja, im Bedarfsfall gibt es Sachleistungen z. B. Gutscheine für Möbel und Kleidungsstücke. Lebensmittelgutscheine können ausgestellt werden, wenn Ihnen das Arbeitslosengeld um mehr als 30 % der Regelleistung gekürzt worden ist (z . B. bei Absenkung bei Pflichtverletzungen. In diesem Fall können auch ergänzende Sachleistungen erbracht werden.

Was gilt alles als Einkommen?
Grundsätzlich zählen alle Einnahmen in Geld oder geldwerten Vorteilen zum Einkommen, z. B.: Einnahmen aus Arbeit (selbstständig oder abhängig).
Unterhaltsleistungen
Arbeitslosengeld oder Krankengeld
Kapital- und Zinserträge
Einnahmen aus Vermietung und Verpachtung
Kindergeld
Achtung: Freibeträge bei Zinseinkünften gibt es nicht. Zinseinkünfte müssen alle angegeben werden.

Was ist eine Eingliederungsvereinbarung?
Die Eingliederungsvereinbarung ist ein Vertrag, der gemeinsam mit dem Hilfebedürftigen geschlossen wird. Sie gilt für jeweils bis zu 6 Monaten. Darin ist einerseits festgelegt, was der Hilfebedürftige unternehmen muss, um seine Hilfebedürftigkeit zu überwinden (z. B. wieder in Arbeit zu kommen).

Anderseits wird festgeschrieben, welche Leistungen er erhält, die dafür erforderlich sind, dies kann z. B. die Teilnahme an einer Trainingsmaßnahme oder an einer Arbeitsgelegenheit sein.

Welche Beschäftigungsmöglichkeiten gibt es für ALG-II-Empfänger? Was sind Ein-Euro-Jobs?
Eine Beschäftigung auf dem ersten Arbeitsmarkt kann nur die freie Wirtschaft anbieten. ALG-II-Beziehern kann aber auch zusätzliche und im öffentlichen Interesse liegende Beschäftigung angeboten werden, wenn dies ihre Eingliederungschancen verbessert.

Derartige Beschäftigungsverhältnisse auf dem zweiten Arbeitsmarkt können entweder sozialversicherungspflichtig – jedoch ohne die Beiträge zur Arbeitslosenversicherung – entgolten werden oder es wird das Arbeitslosengeld II zuzüglich einer Mehraufwandsentschädigung von rund einem Euro pro Stunde gezahlt (so genannte Ein-Euro- oder Zusatzjobs).

Die Sozialversicherung erfolgt hierbei aus dem Bezug des Arbeitslosengeldes II.

Darf man eine Nebentätigkeit ausüben, wenn man ALG II bezieht?
Ja. Schließlich sollen Hilfebedürftige alle Möglichkeiten nutzen, ihre Hilfebedürftigkeit zu verringern oder zu beenden. Dabei spielt der zeitliche Umfang der Tätigkeit keine Rolle. Allerdings wird von dem erzielten Nebeneinkommen ein Teil auf das ALG II angerechnet.

Zusatzjobs: Mehr als 1 Euro

Mehraufwandsentschädigung

Mehrbedarf (für Schwangere, Alleinerziehende, Schwerbehinderte und für kostenaufwändige Ernährung)

Einmalige Leistungen

Kosten der Unterkunft (Miete, Heizung)

Sozialversicherung (Renten-, Kranken-, Pflegeversicherung)

Regelleistung

ALG II-Empfänger, die einen Zusatzjob übernehmen, verdienen mehr als einen Euro. Denn die Mehraufwandsentschädigung erhalten sie zusätzlich zu den Leistungen der Grundsicherung.

(Quelle:© Bundesministerium für Arbeit und Soziales http://www.arbeitsmarktreform.de)

Familienratgeber – Senioren

Beeskow

Anlauf- und Beratungs-Center
15848 Beeskow, Rouanetstraße 10
Telefon: 03366/2 27 80
Frau Ewert

Behindertenfahrdienst (DRK)
15848 Beeskow, Rouanetstraße 10
Telefon: 03366/2 04 74
Herr Wenzel

Eisenhüttenstadt

Anlauf- und Beratungs-Center
15890 Eisenhüttenstadt
Heinrich-Heine-Allee 10
Telefon: 03364/28 00-524
Frau Warnack

ASB Sozialstation
15890 Eisenhüttenstadt
Cottbuser Straße 8
Telefon: 03364/774-334
Frau Grunwald

AWO Sozialstation
15890 Eisenhüttenstadt
Heinrich-Heine-Allee 10
Telefon: 03364/41 49 53
Schwester Iris Goligowski

DRK Sozialstation
15890 Eisenhüttenstadt
Herderstraße 14
Telefon: 03364/7 10 04
Frau Kliesch

Behindertenfahrdienst/ Krankenfahrten (DRK)
15890 Eisenhüttenstadt, Bergstraße 16
Telefon: 03364/4 32 35
Herr Keuthe

Fürstenwalde

Anlauf- und Beratungs-Center
15517 Fürstenwalde, Lotichiusstraße 36
Telefon: 03361/59 22-16
Frau Rangott

Sozialstation Fürstenwalde (AWO)
15517 Fürstenwalde, Lotichiusstraße 36
Telefon: 03361/59 22-15/59 22-21
Frau Schumann

Sozialstation Spree (DRK)
15518 Briesen, Müllroser Straße 46
Telefon: 033607/349, 03366/2 27 80
Frau Balzer

Behindertenfahrdienst/ Sozialer Fahrdienst (AWO)
15517 Fürstenwalde, Lotichiusstraße 36
Telefon: 03361/59 22-15/59 22-21
Frau Keydel

Behindertenfahrdienst (DRK)
15517 Fürstenwalde
Dr. W.-Külz-Straße 37-38
Telefon: 03361/59 67-0/59 67-30
Herr Kahl

Behindertenfahrdienst (Lebenshilfe Fürstenwalde e. V.)
15517 Fürstenwalde
Wladimir-Komarow-Straße 19
Telefon: 03361/3 20 73
Herr Kaminski

Erkner

Anlauf- und Beratungs-Center
15537 Erkner, Friedrichstraße 52 a
Telefon: 03362/2 50 37, Frau Siewert

Pflegeergänzende Arbeit (über AWO-Sozialstation)
15537 Grünheide, Am Marktplatz 3
Telefon: 03362/50 32 32
Frau Schurawitzki

Pflegeergänzende Arbeit (GefAS)
15537 Erkner, Friedrichstraße 53 a
Telefon: 03362/50 08 14

Pflegeergänzende Arbeit (GefAS)
15537 Grünheide/Hangelsberg
Berliner Damm 1
Telefon: 033632/5 91 51

Fahr- und Begleitdienste (über AWO-Sozialstation)
15537 Grünheide, Am Marktplatz 3
Telefon: 03362/50 32 32
Frau Schurawitzki

Fahr- und Begleitdienste (GefAS)
15537 Erkner, Friedrichstraße 53 a
Telefon: 03362/50 08 14

Fahr- und Begleitdienste (GefAS)
15537 Grünheide/Hangelsberg
Berliner Damm 1
Telefon: 033632/5 91 51

Storkow

Station der Diakonie Storkow e. V.
15859 Storkow
Ernst-Thälmann-Straße 61
Telefon: 033678/7 30 16
Frau Aufenacker

Kuschelstunden

zu Hause genießen

Mit Leistung und Engagement sorgen wir dafür, dass Sie es sich zu Hause richtig gemütlich machen können. Als Ihr Energiedienstleister sind wir vor Ort für Sie erreichbar und in der Nähe, wenn Sie uns brauchen. So sichern wir Ihre Energieversorgung – rund um die Uhr und zu fairen Preisen.

Regionalbereich Oderland-Spree

Langewahler Straße 60, 15517 Fürstenwalde
T 0 33 61-77 73-0
Radinkendorfer Straße 19, 15848 Beeskow
T 0 33 66-4 21-0
Moerser Straße 5, 15306 Seelow
T 0 33 46-88 39-0

www.eon-edis.com

e·on | edis

Die Landfleischerei der

Agrargenossenschaft Ranzig e. G.

Aus eigener Aufzucht
Eigene Hausschlachtung
Grillspezialitäten ▪ Plattenservice ▪ Imbiß

15848 Ranzig
Hauptstraße 9
(03 36 75) 52 36

15517 Fürstenwalde
Rathauscenter
(0 33 61) 36 89 79

15295 Brieskow-Finkenherd
Weinbergweg 1
(03 36 09) 38 15 51

15236 Frankfurt/O.
Staker Weg 11
(03 35) 52 93 88

15236 Frankfurt/O.
Ziegelstraße
(03 35) 6 80 16 98

Verwaltung
Siedlung 2 ▪ 15848 Ranzig
Tel.: 03 36 75/60 50 ▪ Fax: 03 36 75/6 05 22
E-Mail: info@agrar-ranzig.de
Internet: www.agrar-ranzig.de

Stets gut beraten

www.sen-info.de
Die Internetinformation für Senioren

- Alles rund um die Vorsorge
- Angebote in Ihrer Stadt oder Ihrem Landkreis
- Umfangreiches Branchenverzeichnis mit Top-Einkaufsadressen
- Viele Tipps und Infos zu Gesundheit und Ernährung
- Sicherheit im Alltag ...

Besuchen Sie uns doch im Internet!

Verwaltungsstandort Beeskow

Haus A	Personalrat
	Amt für Personal und Service
	Amt für Gebäude- und Liegenschafts-management
	Sonderpädagogische Förder- und Beratungsstelle
	Schulpsychologischer Dienst
Haus B	Landrat
	Kämmerei und Kreiskasse

	Dezernent für Finanzen und Innen-verwaltung
	Information
	Amt für Grundsicherung und Beschäftigung
	Jugendamt
Haus C	Dezernentin für Kreisentwicklung, Umwelt und Bauwesen
	Vergabestelle

	Kreisentwicklung und Investitions-förderung
Haus D	Kultur- und Sportamt
Haus E	Umweltamt
Haus F	Bauordnungsamt
Haus G	Schulverwaltungsamt (einschl. BaFöG)
Haus H	Rechtsamt

Haus I	Rechnungs- und Gemeindeprü-fungsamt
Haus K	Dezernentin für Bildung, Gesundheit und Soziales
	Sozialamt
	Gesundheitsamt
	Sozialpsychiatrischer Dienst
	Amt zur Regelung offener Vermö-gensfragen

	Unterhaltssicherungsbehörde
Haus L	Kataster- und Vermessungsamt
Haus M	Kreisbibliothek/Medienstelle
	Kreisarchiv
Haus N	Landwirtschaftsamt
	Veterinär- und Lebensmittelüberwa-chungsamt
	Ordnungsamt

Oder-Spree Krankenhaus GmbH **BEESKOW**

Fachabteilungen:

Innere Medizin
anerkannte Weiterbildungsstätte für Gastroenterologie und Angiologie

Chirurgie
anerkannte Weiterbildungsstätte Unfall- und Viszeralchirurgie

Palliativmedizin

Belegabteilungen:

Orthopädie – Wirbelsäulenchirurgie
Urologie

Ambulantes Angebot:

- Physiotherapie, ambulante Operationen, Notfallambulanz
- D-Arzt
- Radiologie / Multi-Slice CT 16 Zeiler DSA
- Funktionsdiagnostik und kardiologische Diagnostik, Linksherzkathetermeßplatz
- Reisemedizin / Gelbfieberimpfstelle

Telefon: 0 33 66/44 40
Fax: 0 33 66/44 44 44
E-Mail: info@os-kh.de
Internet: www.os-kh.de

Oder-Spree
Krankenhaus GmbH
Schützenstraße 28
15848 Beeskow

Dem **Leben** *Hoffnung geben*

Wo medizinischer Fortschritt und menschliche Fürsorge ein Zuhause haben:

Evangelisches Krankenhaus „Gottesfriede“

medizinische Grundversorgung
geriatrische Fachklinik
stationäre Altenpflege
individuelle Kurzzeit- und Tagespflege
ausführliche Beratung für Angehörige
In gesunder Atmosphäre Zuwendung erfahren
neue Kräfte und Zuversicht gewinnen

www.ec-krankenhaus.de

EVANG. **KRANKENHAUS**
WOLTERSDORF

Evangelisches Krankenhaus
„Gottesfriede“ GmbH
Schleusenstraße 50
15569 Woltersdorf
Tel. 0 33 62 / 779 - 0
Fax 0 33 62 / 779 - 109

STÄDTISCHES KRANKENHAUS EISENHÜTTENSTADT
GMBH

Wir haben unser Krankenhaus in allen Patientenbereichen saniert, die medizin-technische Ausstattung ständig erweitert und modernisiert sowie das medizinische Leistungsangebot kontinuierlich den Erfordernissen einer modernen Medizin angepasst. Neben der stationären Versorgung in den Fachrichtungen Chirurgie, Frauenheilkunde und Geburtshilfe, Geriatrie, Innere Medizin, Intensivmedizin, Kinder- und Jugendmedizin sowie Psychiatrie bieten wir ambulante Operationen, ambulante Leistungen in der Physiotherapie, Notfallambulanz, Durchgangsarzt und Psychiatrische Institutsambulanz an. Im Krankenhaus werden Patienten der Geriatrie und Psychiatrie tagesklinisch betreut.
Informieren Sie sich auf unserer Homepage www.khehst.de

Städtisches Krankenhaus Eisenhüttenstadt GmbH
Friedrich-Engels-Str. 39
15890 Eisenhüttenstadt

Tel. 0 33 64/54 50
Fax:0 33 64/54 37 05
krankenhaus-eisenhuettenstadt@khehst.de

Wegweiser durch die Kreisverwaltung – Was erledige ich wo?

Stichwort	Amt	Adresse	Telefon
Adoptionen	Jugendamt	Beeskow, Breitscheidstraße 7, Haus B	35 19 51
Agrarförderung	Landwirtschaftsamt	Beeskow, Schneeberger Weg 40, Haus N	35 28 34
Allg. Ausländerangelegenheiten	Ordnungsamt	Beeskow, Schneeberger Weg 40, Haus N	35 13 29
Alten- und Pflegeheime	Sozialamt	Beeskow, Liebknechtstraße 21/22, Haus K	35 15 82
Amt für Grundsicherung und Beschäftigung	Regionalstelle Beeskow	Beeskow, Breitscheidstraße 7, Haus B	35 45 99
Amtsarzt	Gesundheitsamt	Beeskow, Liebknechtstraße 21/22, Haus K	35 15 30
Arbeitsmarktförderung	Amt für Kreisentwicklung	Beeskow, Rathenaustraße 13, Haus C	35 32 72
Bauanträge	Bauordnungsamt	Beeskow, Breitscheidstraße 4, Haus F	35 16 31
Baumschutz/Baumfällungen	Umweltamt	Beeskow, Breitscheidstraße 5, Haus E	35 16 87
Bundesausbildungsförderung (BAföG)	Schulverwaltungsamt	Beeskow, Breitscheidstraße 3 b, Haus G	35 19 34/35
Bildungsangebote	Kreisvolkshochschule	Beeskow, Breitscheidstraße 3 a	2 04 18
Biotopschutz	Umweltamt	Beeskow, Rathenaustraße 5, Haus E	35 16 72
Blinden-/Gehörlosenhilfe	Sozialamt	Beeskow, Liebknechtstraße 21/22, Haus K	35 15 93
Bootszulassungen	Straßenverkehrsamt	Fürstenwalde, Hegelstraße 23	03361/5 99 30 53
Bundeselterngeld	Jugendamt	Beeskow, Breitscheidstraße 7, Haus B	03366/35 15 19/20
Denkmalschutz	Kultur- und Sportamt	Beeskow, Breitscheidstraße 7, Haus D	35 14 75
Erziehungs- und Familienberatung	Jugendamt	Beeskow, Breitscheidstraße 7, Haus A	35 15 26
Fahrerlaubnis	Straßenverkehrsamt	Fürstenwalde, Hegelstraße 23	03361/5 99 30 82-86
Fischereischein	Ordnungsamt	Beeskow, Schneeberger Weg 40, Haus N	35 13 40/41
Führerschein	Straßenverkehrsamt	Fürstenwalde, Hegelstraße 23	03361/5 99 30 82-86
Gleichstellungsbeauftragte (Ausländer, Behinderte, Senioren)		Breitscheidstraße 7, Haus B	35 10 50/51
Impfberatung	Gesundheitsamt	Beeskow, Liebknechtstraße 21/22, Haus K	35 15 30
Infektionsschutz	Gesundheitsamt	Beeskow, Liebknechtstraße 21/22, Haus K	35 15 33
Investitionsförderung	Amt für Kreisentwicklung	Beeskow, Rathenaustraße 13, Haus C	35 16 06
Jagdschein/Jägerprüfung	Ordnungsamt	Beeskow, Schneeberger Weg 40, Haus N	35 13 42/43
Jugendgerichtshilfe	Jugendamt	Beeskow, Breitscheidstraße 7, Haus B	35 19 15
Kfz-Zulassung	Straßenverkehrsamt	Fürstenwalde, Hegelstraße 23	03361/5 99 30 40-46
Kindertagesstättenbetreuung Übernahme Elternbeiträge	Jugendamt	Beeskow, Breitscheidstraße 7, Haus B	35 15 14/17
Kindesunterhalt	Jugendamt	Beeskow, Breitscheidstraße 7, Haus B	35 19 38
Kulturförderung	Kultur- und Sportamt	Beeskow, Breitscheidstraße 7, Haus D	35 14 72
Landespflegegeld	Sozialamt	Beeskow, Liebknechtstraße 21/22, Haus K	35 15 93
Müll	KWU-Entsorgung	Fürstenwalde, Karl-Marx-Straße 11/12	03361/7 74 30
Pflegekinderdienst	Jugendamt	Beeskow, Breitscheidstraße 7, Haus B	35 19 51
Schülerbeförderung	Schulverwaltungsamt	Beeskow, Breitscheidstraße 3 b, Haus G	35 14 51
Sportförderung	Kultur- und Sportamt	Beeskow, Breitscheidstraße 7, Haus D	35 14 77
Straßenunterhaltung	Amt für Kreisentwicklung	Beeskow, Rathenaustraße 13, Haus C	35 16 64
Tierschutz, Tierseuchen	Veterinäramt	Beeskow, Schneeberger Weg 40, Haus N	35 13 91
Touristische Radwege	Amt für Kreisentwicklung	Beeskow, Rathenaustraße 13, Haus C	35 16 60
Trinkwasser	Gesundheitsamt	Beeskow, Liebknechtstraße 21/22, Haus K	35 15 33
Vormundschaften	Jugendamt	Beeskow, Breitscheidstraße 7	35 19 38
Wasserrechtliche Angelegenheiten	Umweltamt	Beeskow, Breitscheidstraße 5, Haus E	35 16 91
Wohngeld	Sozialamt	Beeskow, Liebknechtstraße 21/22, Haus K	35 15 87
Zentrale Bußgeldstelle	Ordnungsamt	Beeskow, Schneeberger Weg 40, Haus N	35 13 25

(Stand: Januar 2007)

Wichtige Dienstleister

Ihr Partner für die Entsorgung Ihrer Abfälle SULO

· Pappe, Papier · Gewerbeabfall · Speisereste
· Grün-/ Strauchschnitt (Kompost)
· Metalle, Holz, Elektronikschrott · Kunststoffe, Folien

SULO Nord-Ost GmbH

Niederlassung Berlin/Brandenburg // Betrieb Alt Golm
Alt Golmer Chaussee 1 // 15848 Rietz-Neuendorf
www.sulo.de // info@sulo.de // Tel.: +49 (0) 33 61/7 71 70 // Fax +49 (0) 33 61/77 17 17

„Bussi-bossi tsch-tsch-tsch!“ BOS DB

1 Fahrschein für Bus und Bahn!

Branchenverzeichnis

Liebe Leser! Hier finden Sie eine wertvolle Einkaufshilfe, einen Querschnitt leistungsfähiger Betriebe aus Handel, Gewerbe und Industrie, alphabetisch geordnet. Alle diese Betriebe haben die kostenlose Verteilung Ihrer Broschüre ermöglicht.

Abwasserentsorgung 2
Altenhilfe 35
Architekturbüros 8, 14
Aus- und Weiterbildung 34
AWO – Kreisverband Eisenhüttenstadt e. V. 34
Baubetreuung 6
Baugeschäft 14
Bauservice 18
Bauunternehmen 10, 18
Bildung 34
Containerdienst 10
Dachausbau 14
Dachdecker 14
Demokratischer Frauenbund (dfb) Landesverband Brandenburg e. V. 34
Elektroinstallation 10
Energieversorgung ..... 40, U 4
Entsorgung 10, 44
Evangelisches Krankenhaus 42
Fleischerei 40
Fliesenleger 18
Freiraum- und Landschaftsplanung 6
Grundstücksbewertung 8
Heizung – Sanitär 18
Heizung – Sanitär – Lüftung 18
Ingenieurbüro für Elektrotechnik 8
Ingenieurbüros 8, 14
Jugendhilfe 34, 35
Kanuverleih 2
Kinder- und Jugendhilfe 35
Krankenhaus 42
Landschaftspflege 35
Mess- und Regeltechnik 4
Notar 20
Oderland Mühlenwerke 4
Oder-Spree Krankenhaus 42
Personennahverkehr 44
Pflege U2
Planungsbüro 6
Rechtsanwälte 2, 20, 22
Sachverständiger für Grundstücksbewertung 6
Sanitär – Heizung 18
Schrottankauf 10
Seniorenheim U2
Soziale Dienste 34
Städtisches Krankenhaus Eisenhüttenstatt GmbH 42
Steuerberater 22
Steuerfachanwalt 22
Textilservice 4
Thermographie 14
Tiefbau 6
Transportbeton 18
Unternehmens- und Technologieberatung 4
Vermessungsbüro 6
Wasserversorgung 2
Werkstatt für behinderte Menschen 35
Wirtschaftsförderung 4
Wohnungsbau- und Verwaltungsgesellschaft 2

U = Umschlagseite

steag
Saar Energie

Schön warm und schön bequem:
unsere Fernwärme

STEAG Saar Energie AG
Anlage Fürstenwalde
Am Heizwerk 5
15517 Fürstenwalde

Telefon (0 33 61) 36 27 0
Telefax (0 33 61) 26 27 11
E-Mail info@steag-saarenergie.de
Internet www.steag-saarenergie.de