



Ahrensfelde

Ahrensfelde – Blumberg – Eiche – Lindenberg – Mehrow

Einweihung des neuen Rathauses

AHRENSFELDE

Ambulante Hauskrankenpflege Simon & Lange



- seit 1991
- unser Team besteht aus:
Krankenschwestern,
Altenpflegern und
Pflegerkräften

Büro: Mehrower Dorfstr. 12
16356 Ahrensfelde / OT Mehrow
Tel.: 033394 / 59556
Fax: 033394 / 59557
E-Mail: info@Simon-Lange.de
Web: www.Simon-Lange.de

Gerne unterstützen wir Sie beim Erhalt und der Förderung
Ihrer Lebensqualität. Ein Höchstmaß an individueller Pflege ist stets
unser Anspruch. Rufen Sie uns einfach an, wir beraten Sie gern.

RAHLF

- individuelle Beratung und Planung
- Gartengestaltung
- öffentliche Grünanlagen
- Pflasterarbeiten und Wegbau
- Grünanlagenpflege
- Baumfäll- und Baumschnittarbeiten
- Baumstumpffräsen
- Straßenreinigung, Winterdienst
- Verkauf: Oberboden, Kies, Recycling
- ofenfertiges Brennholz



**Sie haben Fragen oder
wünschen ein Angebot?**

Torsten Rahlf GmbH
Mehrower Dorfstr.1 · 16356 Ahrensfelde - OT Mehrow
Telefon 033394/59852 · Telefax 033394/249



Wir köT alle!



- Inspektionen und Reparaturen bei allen Fabrikaten
- TÜV / nbgasuntersuchung
- Karosserie und Unfallservice
- ncomputerachsvermessung
- Reifendienst
- Klimaanlagegenservice
- Werkstatersatznagen
- Hol- und nringeservice
- Shuttle Service



A teSer i **R&K** R & GmbH
Zeppelinstraße 3 · 1n35n hrensfelde/OT n lumburg
Tel. (03 33 9)))6 62)0 n .as-ruk.de

Liebe Leserinnen, liebe Leser,



ein freudiges Ereignis für unsere Gemeinde Ahrensfelde und ihre Bürgerinnen und Bürger ist der Anlass für die Herausgabe dieser neuen Informationsbroschüre.

Unser neues Rathaus ist fertig. Wir wollen es einweihen und damit eines der wichtigsten gemeinsamen Projekte seit der Gemeindegebietsreform feiern.

Bereits 2005, als noch nicht einmal zwei Jahre nach dem Zusammenschluss der damals fünf eigenständigen Gemeinden Ahrensfelde, Blumberg, Eiche, Lindenberg und Mehrow vergangen waren, beschlossen die Gemeindevertreterinnen und Gemeindevertreter den Bau eines neuen Rathauses als Ausdruck einer nunmehr gemeinsam zu gestaltenden Zukunft.

Neben den wirtschaftlichen Aspekten, die bei diesem Entschluss eine Rolle spielten, sollte das neue Rathaus auch ein Aushängeschild für unsere starke und attraktive Gemeinde werden. Ganz wichtig waren bei dieser Entscheidung natürlich auch die Erhöhung der Bürgerfreundlichkeit und die Verbesserung der Arbeitsbedingungen der Beschäftigten der Verwaltung, die teilweise doch unter räumlich beengten Bedingungen arbeiten mussten.

Unseren Bürgerinnen und Bürgern aus den fünf Ortsteilen steht nunmehr ein modernes und auch optisch gelungenes neues Rathaus zur Verfügung, das die Gewähr für eine hohe Effizienz der Verwaltungstätigkeit bietet.

Neben der Verwaltung der Gemeinde beherbergt das Gebäude auch den Wasser- und Abwasserzweckverband sowie eine große Filiale der Sparkasse Barnim.

Das Rathaus bietet Platz für Veranstaltungen der Gemeinde, aber auch der vielen Vereine, für Ausstellungen und Ausgestaltung anderer kultureller Höhepunkte.

Die Gestaltung der Außenflächen mit den großzügig angelegten Parkplätzen und das Haus selbst bieten nunmehr einen barrierefreien Zugang zu den Räumen der Gemeindeverwaltung, der Sparkasse und des Wasser- und Abwasserzweckverbandes.

In dieser vorliegenden Broschüre werden nochmals alle Fachbereiche der Verwaltung vorgestellt, wo sie zu finden und wer die Ansprechpartner sind.

Ich lade Sie nun ein zu einem Streifzug durch unsere Gemeinde mit den fünf Ortsteilen. Viel Wissenswertes ist zu erfahren und sicher ist auch für Sie etwas dabei.

Ich wünsche Ihnen viel Spaß mit dieser Broschüre und würde mich freuen, Sie recht bald im neuen Rathaus der Gemeinde Ahrensfelde begrüßen zu können.

Ihr Bürgermeister

Wilfried Gehrke

| | |
|-----------------------------------|----|
| Grußwort..... | 1 |
| Branchenverzeichnis | 3 |
| Erklärung zum Gemeindewappen..... | 5 |
| Ortsteil Ahrensfelde..... | 6 |
| Ortsteil Blumberg..... | 10 |
| Ortsteil Eiche..... | 12 |
| Ortsteil Lindenbergl..... | 14 |
| Ortsteil Mehrow | 16 |
| Gemeinde Ahrensfelde..... | 18 |
| Vereine..... | 33 |
| Notruftafel..... | 39 |



Ahrensfelde
Wasserbett_enwelt
Mit uns liegen Sie richtig!

Dorfstr. 33 / B158
16356 Ahrensfelde
Tel.: 030 - 81 70 53 91
Fax: 030 - 81 70 53 92
Fachgeschäft für Wasserbetten & Schlafsysteme



www.wasserbettenwelt.com

Branchenverzeichnis

| | | | |
|---------------------------------------|---------|--|---------|
| Abschleppdienst – Autoverwertung..... | 28 | Fliesenleger..... | 9, 26 |
| Abwasserentsorgung..... | 32 | Friseur..... | 8, 19 |
| Allianz-Versicherung..... | 23 | Fußpflege..... | 8, 19 |
| Ambulante Gesundheitspflege..... | 8 | Fußpflege – Solarium..... | 19 |
| Apotheke..... | 8 | Garten- und Landschaftsbau..... | U 2, 26 |
| Arbeitskleidung..... | 19 | Gaststätte..... | 30 |
| Architektur- und Ingenieurbüro..... | 38 | Gebäudereinigung..... | 26, 32 |
| Ausbildung für Rechnungswesen..... | 25 | Generalagentur der Bayerischen Beamten Versicherungen..... | 23 |
| Autopflege..... | 28 | Gesundheitszentrum..... | 8 |
| Autoreparaturen..... | U 2, 28 | Glas- und Gebäudereinigung..... | 32 |
| Auto-Service..... | U 2 | Hausbaufirma..... | 38 |
| Bank..... | 38 | Häusliche Krankenpflege..... | U 2, 8 |
| Baubetrieb..... | 26 | Heizung – Sanitär..... | 9, 26 |
| Baufinanzierung..... | 25, 34 | Hofladen..... | 30 |
| Bauunternehmen..... | 34 | Hotel..... | 9 |
| Berufskleidung..... | 19 | Ingenieurbüro..... | 34, 38 |
| Bestattungen..... | 39 | Innenausbau..... | 26 |
| Brunnenbau..... | 26 | Kfz-Werkstatt..... | U 2, 28 |
| Chirurgie..... | U 4 | Kochevents..... | 19 |
| Computer- und Telefonsysteme..... | 9 | Kommunikationselektronik..... | 9 |
| Containerservice..... | 32 | Kosmetik..... | 8, 19 |
| DEVK-Versicherung..... | 23 | Kosmetik – Fußpflege..... | 8 |
| Einkaufcenter..... | U 3 | Krankenpflege..... | U 2 |
| Energiedienstleister..... | 38 | Kreditinstitut..... | 38 |
| Energieversorgung..... | 32 | Küchenstudio..... | 19 |
| Entsorgungsbetrieb..... | 34 | Kutsch- und Kremserfahrten..... | 30 |
| Fahrschule..... | 3 | Landwirtschaft..... | 30 |
| Finanzierung..... | 34 | Lohnsteuerhilfverein..... | 25 |

FAHRSCHULE *Tierling*

PKW/BE/Motorrad/Roller-Ausbildung
LKW-Ausbildung auf MAN F2000 (Gliederzug)
Wechselbrückenschulung möglich
ASP Punkteabbau-Seminar
ASF Führerschein auf Probe
FSF Probezeitverkürzung
Führerschein ab 17 (begleitendes Fahren)
**Berufskraftfahrer- und Grundqualifizierung/
Weiterbildung**

Unser freundliches Team berät Sie gern zu allen Fragen des Führerscheins.
Öffnungszeiten: Mo.–Fr. 10–18 Uhr

Tel.: 030/9338931
Fax: 030/93554191
E-Mail: info@fahrschuletierling.de
Web: www.fahrschuletierling.de



Reisen aller Art



Ahrensfelder Reisebüro

Inhaberin: Gabriele Reiß

16356 Ahrensfelde, Dorfstraße 58
Fon: 030-93 52 30 40, Fax: 030-93 52 30 42
Mo.–Fr. 10.00–18.30 Uhr, Sa. 09.00–12.00 Uhr

Internet: www.ahrensfelder-reisebuero.de
E-Mail: ahrensfelder_reisebuero@t-online.de



VICTORIA

DualRente aktiv

Gesunde Mischung: Sicherheit plus Rendite

Die DualRente aktiv ist ein frischer Mix aus Beitragsgarantie und Renditechancen. Das richtige Rezept für Vermögensaufbau und Altersvorsorge. Ich informiere Sie gerne.

VeF **F** **PIF**
16356 Eiche, Amselweg 4
Tel. 030/99402210, FF 030/99402211
E-F **mF**

Ein Unternehmen der **ERGO** Versicherungsgruppe.

| | |
|--------------------------------------|-----------|
| Moped – Fahrräder..... | 28 |
| Pensionpferdeboxen..... | 9, 30 |
| Physiotherapie..... | 8, 9, U 4 |
| Rechtsanwalt..... | 9 |
| Regio Mobil Verleih..... | 30 |
| Reifenservice | 28 |
| Reisebüro..... | 3 |
| Reiterhof – Pensionsstall..... | 30 |
| Reitschule..... | 9 |
| Restaurant..... | 9, 30 |
| Sanitär – Heizung..... | 9, 26 |
| Schlafen – Wohnen..... | 2 |
| Service von Nutzfahrzeugen..... | U 3 |
| Sportplatzbau..... | 26 |
| Steuerberater..... | 25 |
| Straßenreinigung – Winterdienst..... | U 2 |
| Touristinformation..... | 30 |
| Trockenbauarbeiten..... | 9, 26 |
| Umzüge..... | 34 |
| Vermietung von Nutzfahrzeugen..... | U 3 |
| Versicherungen..... | 4, 23, 25 |
| Victoria-Versicherung..... | 4 |
| Wasserbetten..... | 2 |
| Wasserversorgung..... | 32 |
| Zahnärztin..... | 8 |
| Zahnarztpraxis..... | U 4 |
| Zweiradcenter..... | 28 |

U = Umschlagseite

IMPRESSUM

Herausgegeben in Zusammenarbeit mit der Trägerschaft. Änderungswünsche, Anregungen und Ergänzungen für die nächste Auflage dieser Broschüre nimmt die Verwaltung oder das zuständige Amt entgegen. Titel, Umschlaggestaltung sowie Art und Anordnung des Inhalts sind zugunsten des jeweiligen Inhabers dieser Rechte urheberrechtlich geschützt. Nachdruck und Übersetzungen sind –auch

auszugsweise – nicht gestattet. Nachdruck oder Reproduktion, gleich welcher Art, ob Fotokopie, Mikrofilm, Datenerfassung, Datenträger oder Online nur mit schriftlicher Genehmigung des Verlages.

Quellenverzeichnis:
 Gemeinde Ahrensfelde

16356072/1. Auflage/2008



WEKA info verlag gmbh

Lechstraße 2

D-86415 Mering

Telefon +49(0)8233/384-0

Telefax +49(0)8233/384-103

info@weka-info.de • www.weka-info.de

Erklärung zum Gemeindewappen

Die amtsfreie Gemeinde Ahrensfelde (Landkreis Barnim) besteht aus den Ortsteilen Ahrensfelde, Blumberg, Eiche, Lindenberg und Mehrow.

Die fünf Ähren verstehen sich als Hauptmotiv des Gemeindewappens. Sie übersetzen als redendes Motiv den Gemeindevamen ins Bild.

Die einzelnen Ähren versinnbildlichen die fünf Ortsteile der Gemeinde Ahrensfelde. Das Band deutet das Zusammenhalten der einzelnen Gemeinden an.

Das rot-weiß geschachtelte Feld im oberen Schildbereich lässt ganz bewusst mehrere Deutungen zu. Es erinnert an einen abstrakten Grundstücks- und Häusergrundriss oder an eine gemauerte Struktur. Beides deutet auf die Stärken der Einheitsgemeinde Ahrensfelde als Wohnbaustandort am nordöstlichen Rand Berlins.

Darüber hinaus verweist die rot-weiße Tingierung dieses Heroldstücks auf die Zugehörigkeit der Gemeinde zum Land Brandenburg.



Ahrensfelde



Blumberg

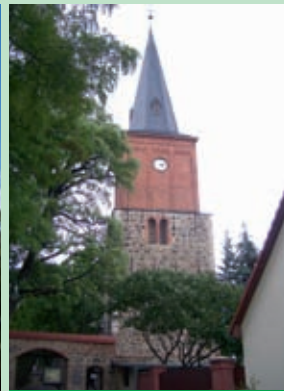

Eiche



Lindenberg



Mehrow

Einwohner: 4.910 (31.12.2007)
Gesamtläche: 7,07 km² (707 ha)



Über uns

Ahrensfelde wurde 1375 urkundlich erstmals im Brandenburgischen Landbuch Kaiser Karls IV. als »Arnsfelt« erwähnt. Die Namensgebung erfolgte vermutlich nach dem Berliner Bauherrn Ahrens. Dieser bekam den Auftrag zur Erbauung des Straßendorfes. Das Dorf selbst gehörte den Brüdern Henning und Hans von Oderberg mit der dazugehörigen Feldmark von 72 Hufen (ca. 552 Hektar).

Später, im 15. Jh., waren die Nachkommen des Berliner Bürgermeisters Strobandt Eigentümer und im 17. Jh. u. a. der Kanzler Johann von Löben.

Erstmals wurde 1590 eine eigene »Dorfschule« erwähnt. Die Namen der Lehrer (Schulmeister) lassen sich von heute bis 1688 lückenlos zurückverfolgen. Das alte Schulgebäude stand an der heutigen Ecke Dorf-/Feldstraße (östlich).

Der Dreißigjährige Krieg brachte viel Leid und Elend. Ahrensfelde verlor, aber auch durch Hungertypus oder Pest, insgesamt zwei Drittel seiner Bevölkerung. Es lebten hier noch vier Bauern (Hüfner) und zwei Gehilfen (Kossäten) – zuvor waren es 13 Hüfner, sechs Kossäten, ein Schmied und ein Hirte mit Knecht. Schwere Verwüstungen erlebte Ahrensfelde ebenso im Siebenjährigen Krieg – besonders sind Plünderungen durch Kosaken nach der Niederlage Preußens in der Schlacht bei Kunnersdorf 1759 bekannt.

Aus dem 18. Jh. ist eine Begebenheit überliefert, wonach ein Ahrensfelder Beschwerde führte, da ein »Polizei-Reiter« mehrmals seinen gekauften Brantwein beschlagnahmte.

1882 wurden über 600 Morgen (150 Hektar) an die Stadt Berlin für das Anlegen von Riesefeldern verkauft. Die infrastrukturelle Aufwertung begann Ende des 19. Jahrhunderts mit der Inbetriebnahme der Bahnlinie von Berlin in Richtung Tiefensee/Wriezen und der Verlegung der Gasversorgungsleitung.

1906 kaufte die Berliner Stadtsynode für 1,33 Mill. Goldmark 285 Hektar größtenteils Ackerland auf dem Quellgebiet der Wuhle, um hier einen Zentralfriedhof zu errichten. Zwei Jahre später fand die Einweihung mit

Wohngebiet Ahrensfelder Dreieck



Pfarrhaus



einer zentral gelegenen Kapelle statt. Es wurde ein Bahnhof für den Personenverkehr bzw. ein Nebengleis für den Leichentransport eingerichtet. 1908 wurde der Turnverein »Felsing«, der heutige SV 1908 »GRÜN-WEISS« Ahrensfelde e. V., 1911 die freiwillige Feuerwehr und 1928 der Siedlerverein »Verband der Gartenfreunde« mit 70 Mitgliedern gegründet.

Am 22. April 1945 erfolgte die Einnahme des Dorfes durch die Rote Armee. Im II. Weltkrieg starben über 70 Ahrensfelder. Im Frühjahr 1946 wurde ein Kindergarten mit über 50 Plätzen eröffnet. Die neu gegründete Bäuerliche Handelsgenossenschaft (BHG) erwirtschaftete einen Jahresumsatz von 250.000 Mark. 1955 entstand im Rahmen freiwilliger Arbeitseinsätze der Sportplatz. 01.01.1959 – Gründung der LPG »Concordia« (Typ III) mit ca. 100 Hektar. Ab 1970 begann der schrittweise Aufbau einer zentralen Wasserversorgung und in den Achtzigerjahren konnte die S-Bahn-Linie und eine Linie der Berliner Straßenbahn bis zum S-Bahnhof Ahrensfelde in Betrieb genommen werden.

2003 erfolgte – per Gesetz – der Zusammenschluss mit den Gemeinden Mehrow, Eiche, Lindenberg und Blumberg zur amtsfreien »Gemeinde Ahrensfelde«.



Erklärung zum Ortsteilwappen Ahrensfelde:

Das Wappen ist eine Neuschöpfung, der das bis 1953 in der Gemeinde Ahrensfelde geführte Siegelbild zu Grunde gelegt ist. Die goldene Korngarbe in grünem Feld knüpft an den Ortsnamen an, der zwar erst seit 1375 als Amsfelde belegt ist, aber wohl auf ein in der Siedlungsepoche des 13. Jhd. entstandenes Dorf auf dem Felde eines Arn oder Arent Bezug nimmt. Das Wappen ist damit in gewisser Weise ein redendes.

Ortsvorsteher Ahrensfelde:

Ortsvorsteher Herr Hackbarth
Begegnungsstätte Ahrensfelde, Lindenberger Straße 1 a
Telefonnummer: 030 93499538 (nur zur Sprechzeit)
Sprechstunde: dienstags 15.30 – 17.00 Uhr
(weitere Termine nach Absprache unter 030 5660309)

Feuerwehr



Mehrower Straße





DORF APOTHEKE

STEFFEN PLAUSCHIN

Dorfstraße 17 · 16356 Ahrensfelde

Telefon: 030/93 77 21 71

Telefax: 030/93 77 21 72

Funk: 0171/4 22 14 96

www.dorf-apotheke-ahrensfelde.de

FRISEUR UND KOSMETIK

medizinische Fußpflege

Friseurmeisterin Monika Rusch

Bürohaus Ahrensfelde Öffnungszeiten:
Dorfstraße 17 Mo. 8.00–17.00 Uhr
16356 Ahrensfelde Di.–Fr. 8.00–20.00 Uhr
Telefon: 030/93662111 Sa. 8.00–13.00 Uhr



**24-h-Rufbereitschaft
Bürozeit 8.00–16.00 Uhr**

*** Ambulante Gesundheitspflege**

Daniela Marten
- Inhaberin -

Nicole Heinrich
- Pflegedienstleitung -

Mobil: 0163/401 82 67

Lessingstraße 16, 16356 Ahrensfelde/bei Berlin
Tel.: 030-395095 13/14, Fax: 030-395095 15
E-Mail: info@pflege-aurora.de, www.pflege-aurora.de

Zahnarztpraxis Dr. med. Annett Jahnke

Dorfstr. 46 – 16356 Ahrensfelde
Tel. 030/ 93 23 081

Sprechzeiten: Mo.–Fr. 9–19 Uhr
Sa. 8–10 Uhr

Praxis für Physiotherapie

Dorothea Stumhöfer

staatl. anerkannte Physiotherapeutin

Ihre Gesundheit und Ihr Wohlbefinden liegen uns am Herzen!
Wir freuen uns auf Ihren Besuch!

Lessingstraße 16 · 16356 Ahrensfelde

Tel. 0 30-9 24 62 45 · Fax 0 30-92 40 88 58

Termine nach Vereinbarung · alle Kassen und privat



Zahnarztpraxis

Dr. Eva-Maria Schumann

Fachzahnärztin für Allgemeine Zahnheilkunde

Zahnärztin für Oralchirurgie

Alte Schulstr. 2

16356 Ahrensfelde OT Lindenberg

Tel. 0 30/ 94 39 60 73

Fax 0 30/ 94 39 60 74

E-Mail: em.schumann@t-online.de

Internet: www.zahnarztpraxis-schumann.de

○ Kinder- und Erwachsenenprophylaxe

○ zahnärztliche Operationen

○ Vollnarkose mit Anästhesisten

○ Behindertenbehandlung möglich

Parkplätze vorhanden

Stets zu Ihren Diensten

Gesundheitszentrum Ahrensfelde

- ◆ Wohlfühlgewicht–biolog. Gewichtsreduktion
- ◆ Arztpraxis für Allgemeinmedizin, alternative
 - ◆ Heilverfahren, Physiotherapie, Sauna
- ◆ Schmerz-, Magnetfeld-PERTH-, MiToSan-
- ◆ Oxyvenierungstherapie nach Dr. Regelsberger

16356 Ahrensfelde · Mehrower Str. 4 · Tel. 030/9339347

E-Mail: praxis@drjanata.de · Internet: www.drjanata.de



Ehrig-Hahn-Str. 3
16356 Ahrensfelde
Tel.: 03 33 94-51 40
Fax: 03 33 94-514-97
www.hotel-berlinertor.de

Unser 130-Betten-Hotel bietet Ihnen und Ihren Gästen jeglichen Komfort.
Unser Restaurant in gemütlicher „Alt-Berliner“ Atmosphäre ist Mo.–Fr. 17.00–22.00 Uhr geöffnet.
Wir empfehlen uns für Tagungen und Feiern aller Art.

REITSCHULE „AM WALDE“

Inh. Angelika Wessel

Am Walde 01
16356 Ahrensfelde OT Mehrow
Tel. 033394 - 7 06 02
Mob. 0173 - 980 20 96
www.reitschule-am-walde.de

Rechtsanwalt

Ingo Bretschneider

Dorfstraße 28, 16356 Ahrensfelde

Tel.: (0 30) 93 79 82 38

Fax: (0 30) 93 79 82 39

www.ingo-bretschneider.de

Interessenschwerpunkte:

allgemeines Zivilrecht, Verkehrsrecht, Arbeitsrecht,
Familienrecht, Grundstücksrecht

PHYSIOTHERAPIE

- Manuelle Therapie
- Traditionelle Chinesische Medizin
- Elektrotherapie
- Massage
- Krankengymnastik
- Lymphdrainage
- Alle Kassen und privat
- Hausbesuche

Ilona Bretschneider
Dorfstraße 28
16356 Ahrensfelde
© 93 49 13 97



UCKERMANN
Heizungsbau und Feuerungstechnik

Heizung – Sanitär – Wartung

Friedenstraße 1
16356 Ahrensfelde
Tel. 030 / 9 33 92 02
Fax 030 / 93 66 61 34
E-Mail Uckermann-Haustechnik@T-online.de

Fa. M. Hönicke

Inhaber: Michael Hönicke

Fliesenleger/Trockenbauarbeiten
Bäder aus einer Hand

Straße der Arbeit 25
16356 Ahrensfelde/OT Eiche
Tel.: 030-56 73 78 08
Fax: 030-56 73 78 09
Funk: 0172-3 25 31 47



Tel. 030/34902216
Funk 0172/3010848

ELEKTRONIK-SERVICE WERNER

Sicherheits- und Kommunikationstechnik
Schlüssel, Schlösser, Beschläge
Telefon-, Computersysteme, Elektro

Ernst-Thälmann-Str. 43 · 16356 Ahrensfelde
esw.roland-werner@freenet.de

Ihre Partner in Ahrensfelde für spezielle Fragen

Einwohner: 2.304 (31.12.2007)
Gesamfläche: 26,05 km² (2605 ha)



Über uns

Entsprechend der ersten urkundlichen Erwähnung erschien am 12. Juli 1253 zur Vergabe des Stadtrechts in Frankfurt/Oder als Zeuge ein Theodericus de Blumenberch.

Als Bevollmächtigter genannt, war er wohl mit der Besiedlung und Umsetzung der städtischen Abgaben (Orbede) des Tafelgutes der Brandenburger Bischöfe beauftragt. Im Zuge der Reformation übergab 1542 Kurfürst Joachim II. die obere und niedere Gerichtsbarkeit und alle anderen Rechte als erbliches Lehen über Blumberg an Hans von Krummensee, mit Sitz in Altlandsberg. Im Dezember 1602 erwarb der Kurbrandenburgische Kanzler und Geheime Rat Johann von Löben das »Städlein Blumbergk«. Er ließ ein herrschaftliches Haus mit angrenzendem Garten errichten. Friedrich Rudolph Ludwig Freiherr von Canitz (27.11.1654 – 11.08.1699), brandenburgischer Geheimer Rat und Dichter, erbt 1676 u. a. das Gut

Blumberg von seiner Großmutter von Burgsdorff, geb. von Löben. Er gründete 1681 mit Dorothea Emerentia von Arnim eine Familie und fand hier Muße und Ruhe zum Schreiben. Nach einem Großbrand von 1695 ließ er das Herrenhaus wiedererrichten. 1715 entstand die erste Bäckerei, 1762 baute Johann Ehling die letzte Blumberger Bockwindmühle und bis ins 18. Jh. hinein wurde noch Bier gebraut. Nach Eröffnung der Berlin-Stettiner Chaussee wurden von 1804 bis 1875 am Blumberger Chausseehaus Chausseegebühren erhoben. Auf Blumberger Boden wurde Otto Freiherr von Arnim-Suckow (Offizier, zeitweilig in russischen Diensten) als einer der Ersten im Befreiungskrieg am 18.02.1813, vier Uhr früh, von einem französischen Posten an der Kreuzung Freienwalder Chaussee (B 158) – Berliner Straße, erschossen. Ab 1823 ließ der Eigentümer (Ritterschaftsdirektor von Goldbeck) das Vorwerk Eisenau errichten und nach einer seiner Töchter benennen. 1836 erwarb der Geheime Rat Graf Friedrich Ludwig von Arnim das Rittergut. Im Stile englischer Landschaftsgärten ließ er nach Lennè-Vorlagen eine Parkanlage und 1844 ein neues Herrenhaus, versetzt zum früheren, errichten. Als erster Verein wurde 1862 in Blumberg ein Landwehrverein gegründet, Ende des 19. Jh. wird von Berlin nach Tiefensee-Wriezen die Bahnlinie errichtet und 1901 erfolgte die Gründung der freiwilligen Feuerwehr. Während des 2. Weltkrieges wurden das Schloss

Forsthaus



Neue Schule



und die Umgebung Blumbergs militärisch genutzt. Das Schloss wurde 1945 zerstört. 1949 entstand auf dem ehemaligen Blumberger Gut die 1. landwirtschaftliche Lehr- und Versuchsanstalt der Humboldt-Universität. Der Betrieb wurde 2007 nach Berlin-Dahlem verlagert. Am 24.01.1953 wurde die erste LPG Typ III im Kreis Barnau gegründet (»Florian Schenk«, 170 Hektar, 17 Mitglieder). Über 350 Beschäftigte waren hier bis 1990 in Arbeit. Weitere LPGs, z. B. die der Obstbauern von Elisenau (Typ I, »Pomona«), entstanden 1960. 1966 erfolgt die Bildung eines Pionierblasorchesters, welches auch im Fernsehen Auftritte hatte. 1970 entstand das 1. komplexe Kartoffellagerhaus der DDR mit 10.000 Tonnen Fassungsvermögen. Ein Logistik-Zentrum des landesweiten »ALVA«-System (Aufbereitungs-, Lagerungs- und Vermarktungs-Anlage) mit 120 Beschäftigten. Heute befindet sich hier die Betriebsstätte und der Hofladen von Bauer Matthes. 1990 wurden 200 Tonnen Äpfel des Gartenbaubetriebes Elisenau an Wildschweine verfüttert, da sie nicht der geforderten EG-Norm entsprachen und Rodungsprämien führen zur Vernichtung älterer Apfelsorten. Im neu entstandenen »Gewerbegebiet Blumberg« wurde 1995 der erste »McDonald's«-Straßenname der BRD vergeben. 2003 – per Gesetz – Zusammenschluss mit anderen Gemeinden zur amtsfreien »Gemeinde Ahrensfelde«. Blumberg wurde als Grundschulstandort der Gemeinde gesichert und ausgebaut.



Erklärung zum Ortsteilwappen Blumberg:

Der Ortsteil Blumberg gehört zur Einheitsgemeinde Ahrensfelde (Landkreis Barnim). Das Wappen des Ortes wird geprägt durch ein „redendes“ Wappenmotiv, das den Gemeindefamen visualisiert.

Es zeigt vier Blumen auf einem heraldisch stilisierten Berg. Die vier Blumen versinnbildlichen die vier Gemeindeforteil Dorf, Gut, Elisenau und Schlossparksiedlung. Der Berg ist belegt mit zwei gekreuzten silbernen Schlüsseln in Rot. Die Petruschlüssel sind das Zeichen des Bistums Brandenburg und symbolisieren die jahrhundertlange Geschichte Blumbergs als Bistumbesitz.

Ortsvorsteher Blumberg:

Ortsvorsteher Herr Dreger, Büro Feuerwehrgebäude, Berliner Straße 24
 Telefonnummer: 033394 70402 (nur zur Sprechzeit)
 Sprechstunde: dienstags 16.30 – 17.30 Uhr

Hotel



Dorfteich



Einwohner: 1.939 (31.12.2007)
Gesamtfläche: 4,60 km² (460 ha)



Über uns

Eiche wurde 1375 urkundlich erstmals im Register des Karolinischen Landbuches der Mark Brandenburg mit einer Größe von 44 Hufen (337 Hektar) als Brederecke und 1450 als Breydereyke erwähnt. Der Name »Eiche« selbst tauchte erst 1541 auf. Die Ansiedlung erfolgte als typisches Winkelangerdorf.

Nach markgräflichen und kurfürstlichen Eigentümern bzw. Lehnsherren herrschten im Laufe der Jahrhunderte verschiedene der in der Gegend reichsten Adelsfamilien, wie z. B. die »von Krummensee« im 16. Jh. oder die des »Geheimen Rat« und späteren Kanzler »von Löben«, in dessen weiblicher Erb- und Generationsfolge für über 100 Jahre die »von Canitz« und später die »von Schulenburg« folgten. Während des Dreißigjährigen Krieges lagerten 1627 Wallensteins Truppen in der Gegend, 1759 plünderten nach der Niederlage in der Schlacht bei Kunnersdorf (Sie-

benjähriger Krieg) die Kosaken und 1806 marodierende Franzosen in diesem Gebiet. 1804 wurde ein neues Schulhaus gebaut. Der damalige Schulleiter erhielt vom König einen extra bewilligten Zuschuss von 125 Talern, um für seine Seidenraupenzucht ein geeignetes Seidenraupenzimmer einzurichten.

Die letzten Eigentümer vor Einführung der Selbstverwaltung 1872 waren die Familie von Arnim – ein brandenburgisches Adelsgeschlecht mit über 400-jähriger Tradition. 1914 wurde in Eiche der elektrische Strom gelegt. 1927 und 1930 kam es zu einer wesentlichen Ortserweiterung, als nach Verkauf von »Hoheneiche« die Parzellierung erfolgte bzw. Eiche Süd A und B entstanden. 1934 wurde die freiwillige Feuerwehr gegründet.

1946 wurden entsprechend dem Gesetz über die Bodenreform 116 Hektar an Landarbeiter, landlose Bauern, Kleinpächter oder Umsiedler aufgeteilt. Noch 1950 schaltete der damalige Nachtwächter allabendlich die Straßenbeleuchtung ein und blies das »Feuerhorn«. Am 1. September 1952 wurde durch 18 Neubauern die LPG »Edwin Hoemle« gegründet, die sich zum 01.01.1954 das Statut der Typ III gab. 77 Mitglieder bewirtschafteten 1957 ca. 436 Hektar landwirtschaftlicher Nutzfläche.

Gemeindezentrum



Am Graben



1960 entstand die LPG »Hoffnung« Typ I. Sie schloß sich 1968 der LPG »Edwin Hoernle« an. Mit ihr hatte sich bereits drei Jahre zuvor die LPG »Neue Ordnung« aus Berlin-Marzahn zusammengetan. 1973 wurde die »Kooperative Abteilung Pflanzenproduktion« (KAP) Berlin Lichtenberg-Weißensee unter Einschluss der landwirtschaftlichen Nutzflächen von Eiche und Ahrensfelde gebildet.

In Eiche entstand ab 1991 in Großzelten und im ehemaligen »Konsum« das Einkaufszentrum »Kaufland«, 1994 wurde im Neubaukomplex der »KaufPark Eiche« mit über 70 kleineren Geschäften eröffnet.

1998 – Einweihung des neuen Gemeindehauses u. a. mit Kita »Regenbogen«, Bibliothek, Gemeindsaal sowie einem Einkaufsmarkt.

2003 – per Gesetz – Zusammenschluss mit benachbarten Gemeinden zur amtsfreien »Gemeinde Ahrensfelde«. Ende 2004 wurde das Abwassernetz für insgesamt 800 Grundstücke in Betrieb genommen und damit eine 100-prozentige Erschließung des Ortes erreicht.



Erklärung zum Ortsteilwappen Eiche:

Der Ortsteil Eiche der Gemeinde Ahrensfelde (Landkreis Barnim) führt ein redendes Wappen. Es zeigt als Versinnbildlichung des Ortsnamens einen Eichenzweig. Die Struktur des Zweiges erinnert an ein „E“, den Anfangsbuchstaben des Ortsteiles. Die fünf Eichenblätter und die fünf Eicheln symbolisieren die fünf Ortsteile, aus denen die Gemeinde besteht. Durch den ornamental wirkenden und ästhetischen gefälligen Eichenzweig entsteht ein Wappenbild, das sich deutlich von anderen brandenburgischen Wappen unterscheidet, in denen ebenfalls eine Eichensymbolik verwendet wurde.

Ortsvorsteher Eiche:

Ortsvorsteher Herr Meusel, Gemeindezentrum Ahrensfelder Chaussee 35
Telefonnummer: 030 93449841 (nur zur Sprechzeit)
Sprechstunde: dienstags 17.30 – 19.00 Uhr

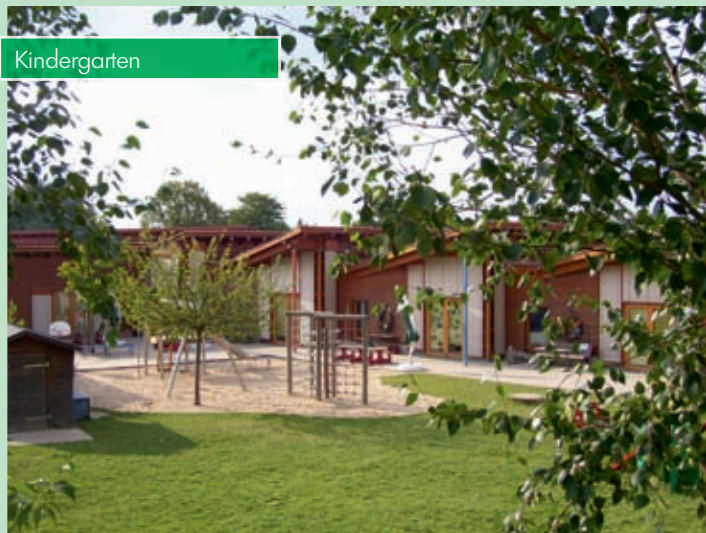

Einwohner: 3.251 (31.12.2007)
Gesamtfäche: 10,57 km² (1057 ha)



Über uns

Lindenberg wurde erstmals in einer Schenkungsurkunde erwähnt, in welcher der Markgraf Ludwig »verschiedene Hebungen den Rathmannen zu Berlin« am 15. Juli 1327 überwies. Jüngste Untersuchungen an Balken der Dorfkirche bestätigten, dass der Feldsteinbau schon um 1270 errichtet wurde.

Bereits 1375 wurde das Zisterzienser-Nonnenkloster Zehdenick als Besitzer großer Teile des Dorfes im Landbuch Karl IV. genannt. Als Angerdorf angelegt, ist der historische Ortskern heute noch gut zu erkennen. 1450 umfasste es damals 84 Hufen (ca. 644 Hektar), wovon 79 Hufen verpachtet, vier Hufen der Pfarrer und die Kirche eine Hufe besaß. Noch 1541 übte das Kloster das Kirchenpatronat aus. Wenig später kam Lindenberg an das Amt Zehdenick, dann zu Biesenthal und 1748 zum kurfürstlichen Amt Mühlenhof in Berlin.

Berühmtheit erlangte Ende des 16. Jh. der Jahrzehnte anhaltende Hamelstreit der Lindener Bauern mit dem Gutsherrn von Röbel aus Buch. Dieser konnte seine behauptete Schäfergerechtigkeit urkundlich nicht belegen. 1624 lebten hier 20 Bauern (Hüfner), acht Gehilfen (Kossäten), ein Schmied und ein Hirte mit Knecht. 1652, kurz nach dem Dreißigjährigen Krieg, waren es nur noch 13 Bauern und sechs Kossäten. Auf Befehl des Kurfürsten wurde 1697 die erste Windmühle auf Höhe der heutigen Kreuzung »Wartenberger/Thälmannstraße« errichtet. 1750 nannte man die eichene Windmühle in Clarahöh »Mostrichmühle«.

1801 lebten hier 19 Bauern, acht Kossäten und zwölf Familien – 258 Einwohner. 1848 kam es durch Brandstiftung zu einem Großbrand im Dorf. 1877 wurden 192 Pferde und 201 Stück Rindvieh nachgewiesen. 1878 gründet sich der Gesangverein »Lyra«. 1908 erhielt Lindenberg ein eigenes Elektrizitätswerk, welches bereits 1938 stillgelegt wurde. 1912 wurde die freiwillige Feuerwehr gegründet. 1927 entstand die Siedlung Neu-Lindenberg sowie Klarahöh 1931. Hier steht wahrscheinlich das erste Siedlungshaus, welches in seiner Grundform noch heute zu sehen ist, in der Thälmannstraße 8. Im Januar 1944 wurden durch Bombenabwurf ein Wohnhaus, sechs Ställe und acht Scheunen zerstört. Acht Tage lang waren

Gemeindezentrum



Neubaubereich



die Feuerwehren ununterbrochen im Einsatz. Im Oktober 1945 begann die Bodenreform in der sowjetischen Besatzungszone. Das Reformland wurde in 52 Neubauern-Wirtschaften aufgeteilt. Am 4. Mai 1952 fanden erstmals spannende Auto- und Motorrad-Rennen auf der nahe gelegenen Bernauer Schleife statt (70.000 Zuschauer). Das letzte wird 1973 ausgetragen.

1954 entstand die LPG »Frieden« (Typ I), 1958 die »Freundschaft« (Typ III) und 1960 die LPG »Einheit«. 1964 werden einige Tausend Obstbäume gepflanzt, von denen Birnbäume heute noch vor allem auf den Feldern Richtung Karow/Neu-Buch stehen. Im Rahmen der »Volkswirtschaftlichen Masseninitiative« (VMI) wurde 1973 eine Leistung von ca. 50.000 Mark erbracht (Sportanlage, Kegelbahn).

Die in den 70er-Jahren entstandene »Kooperative Abteilung Pflanzenproduktion« (KAP) vereinigte sich 1985 mit der LPG »1. Mai« aus Berlin-Wartenberg. Seit 1990 sind alle Gemeindeteile durch Zwischenbebauung bzw. Ausweisung neuer Baugebiete stark gewachsen und es erfolgten umfangreiche Investitionen in die Infrastruktur. 2003 – per Gesetz – Zusammenschluss mit anderen Gemeinden zur amtsfreien »Gemeinde Ahrensfelde«.



Erklärung zum Ortsteilwappen Lindenberg:

Der Ortsteil Lindenberg der Gemeinde Ahrensfelde (Landkreis Bamim) führt ein Wappen, das sich auf die redenden Motive Linde und Berg stützt. Damit wird beim Wappen die Darstellungstradition eines älteren Gemeindesiegels mit Baum bzw. Linde und Berg fortgeführt. Zu den redenden Elementen treten die heraldischen stilisierten Pflugscharen, die darauf verweisen, dass die Erwerbsgeschichte des Ortsteils nahezu ausschließlich durch die Landwirtschaft geprägt worden ist. Darüber hinaus schafft die Kombination der Motive die notwendige Eigenständigkeit des Ortsteilwappens. Das Wappenbild ist in klassisch heraldischer Weise in verwechselten Tinkturen ausgeführt. Die Tingierung mit Gold (Gelb) und Grün soll ebenfalls auf die landwirtschaftliche Prägung hinweisen.

Ortsvorsteher Lindenberg:

Ortsvorsteher Herr Meuschke, Ortszentrum Karl-Marx-Straße 34
Telefonnummer: 030 94394738 (nur zur Sprechzeit)
Sprechstunde: donnerstags 17.30 – 19.00 Uhr

Friedhofskapelle



Dorfteich



Einwohner: 483 (31.12.2007)
Gesamfläche: 9,50 km² (950 ha)



Über uns

Die erste urkundliche Erwähnung als »villa mere« (ur-slawisch: Frieden, Welt), ist exakt auf den 21. Mai 1327 datiert. Markgraf Ludwig verlieh Hebrungen aus dem Burglehn (der Burg Hönow) des verstorbenen Alvericus de Snetling an Reineke von Zehlendorf. Nach dem Karolinischen Landbuch von 1375 gehörte zu »Mere« eine Feldmark von 52 Hufen (ca. 400 Hektar), wovon vier dem Pfarrer und eine Hufe der Kirche gehörten. Die übrigen Hufen hatten Pacht, Zins und Bede dem Gutsherrn Johannes von Wyningen zu geben. Anfang des 16. Jh. erwarb für ca. 200 Jahre das altbrandenburgische Geschlecht von Britzke zu Britz im Teltow die Gutsherrlichen Rechte. Das Rittergut entstand. Der Landreuter des Niedern Barnimischen Kreises stellte im Auftrag des Kurfürsten 1652 fest, dass in Mehrow noch ein Bauer mit Knecht und drei Kossäten lebten und diese selbst nicht im Dreißigjährigen Krieg dienten. 1785 brannten nach Blitzeinschlag Turm und Dach der Kirche vollständig nieder. 18 Monate später wurde sie wieder genutzt. 1828 werden zwei neue Bronze-Glocken in der Kirche aufgehängt. Wegen des »jämmerlichen« Klangs der alten, bat

die Gemeinde um ein Gnadengeschenk beim König, der dieses nach Aufbringung eines Eigenanteils (20%) gewährte. 1854 – Rittergutbesitzer Martin Heyse legt den Dorfpark an – es entstanden Landarbeiterhäuser und eine »Schnitterkaseme« für Saisonarbeiter. 1869 wurde ein Vorwerk als Schäferei angelegt und dieses 1888 in Trappenfelde umbenannt. Großtrappen sieht man vereinzelt auch heute noch. Der Gründer der »Deutschen Telefonwerke« Robert Stock (1858 – 1912) verkauft 1900 seine Firmenanteile und erwarb neben anderen Ländereien das Rittergut. Hier entwickelte und testete er den ersten selbst fahrenden Pflug (Stock-Motorpflug). Seine Tochter Anna Stock errichtete 1925 mit ihrem Ehemann Max Bothe, einem Fabrikanten aus Berlin, eine Meierei zur Milchproduktion. Diese wurde mit modernster Technik (elektrischen Melkanlagen, Flaschenabfüllmaschinen) als Musterbetrieb aufgebaut und belieferte Berliner Krankenhäuser und Reformläden mit Vorzugsmilch. 1934 wurde die freiwillige Feuerwehr gegründet. Ihre Alarmierung erfolgte bis 1956 durch ein Feuerhorn, bis 1991 durch eine Sirene und heute mittels Meldeempfänger über Funksteuerung. Der Berliner Polizeipräsident Graf von Helldorff erwarb 1937 über die Siedlungsgesellschaft »Eigene Scholle« Trappenfelde. Wegen seiner Beteiligung an den Vorbereitungen des Attentats vom 20. Juli 1944 wurde er enteignet und hingerichtet. Nach 1990 erfolgte die Rückgabe an seine Familie. 1946 wurden 334 Hektar per Gesetz enteignet und als Bodenreform-Land ausgewiesene Flächen an 38 Landarbeiter, landlose Bauern,

Feuerwache



Dorfkirche

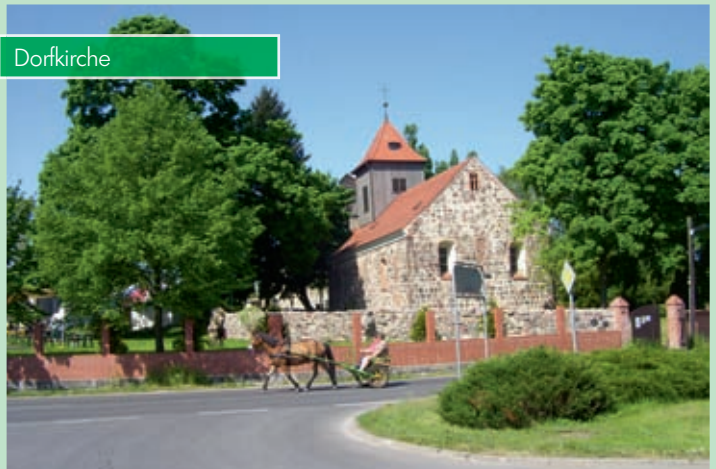

Pächter und Umsiedler aufgeteilt. Nach schwerem Anfang – viele Bauern flüchteten in den Westen, 1951 waren 168 Hektar herrenlos, die erste LPG wurde aufgelöst – gründete sich 1954 aus dem Örtlichen Landwirtschaftsbetrieb (ÖLB) die LPG »Morgenrot« als Typ III und bewirtschaftete 136 ha mit 45 Mitgliedern. 1956 wurde das ehemalige Gutshaus zum Kulturhaus umgebaut und enthielt neben einem Speiseraum und kleinen Ausschank auch ein Pionier-, Schach- und Lesezimmer sowie einen Kinoraum. Der LPG »Morgenrot« treten später die im Frühjahr 1960 gegründeten Typ I-LPGs »Einheit« und »Frohe Zukunft« (Trappenfelde) bei. 1967 wurde durch die LPG »Morgenrot« im Ort eine Broilermastanlage errichtet und in Trappenfelde begann der VEB Kombinat Industrielle Mast (KIM) mit der Frischeierproduktion. 1975 erfolgte der Zusammenschluss der LPG Mehrow mit der LPG Blumberg. 1990 wurde die landwirtschaftliche Nutzfläche durch die Landwirtschaftsbetriebe »Bree & Sohn«, den »Blumberger Milchhof« und durch die Helldorff-Erben bewirtschaftet. In Trappenfelde wurde eine Schäferei mit 500 Muttertieren betrieben und es entstanden zwei Reiterhöfe. Nach 1991 entstanden Mehrfamilienhäuser »An der Lake«, Eigenheime ab 1994 »An der Schmiede«, am »Wiesenweg«, am »Krummenseer Weg« und am »Blumberger Weg« sowie nach 2003 eine Reihenhause-Siedlung an der »Dorfstraße«. 2003 schloß sich Mehrow der Gemeinde Ahrensfelde an – Zusammenschluss mit anderen Gemeinden zur amts-freien »Gemeinde Ahrensfelde«.



Erklärung zum Ortsteilwappen Mehrow:

Der Ortsteil Mehrow der Gemeinde Ahrensfelde (Landkreis Barnim) führt im Ortsteilwappen drei Motive. Die Egge versinnbildlicht den landwirtschaftlichen Charakter des Ortes, deren Erwerbsgeschichte durch die Landwirtschaft geprägt ist. Die Feldfarbe Gold (Gelb) unterstützt diese Symbolik. Die heraldisch stilisierte Großtrappe steht als redendes Element. Die grüne Feldfarbe symbolisiert die Waldgebiete des Ortsteils Mehrow, in denen die Großtrappe bis in die 30er-Jahre heimisch gewesen ist. Der mit einem rot-silbernen (weißen) Spickelschnitt belegte Schrägbalken erinnert in seiner Farbgebung an die Zugehörigkeit zur Mark bzw. heute zum Land Brandenburg. Die Dreiecksformen können den Anfangsbuchstaben des Ortsnamens „M“ sowie eine Giebelstruktur als Siedlungssymbol assoziieren.

Ortsvorsteher Mehrow:

Ortsvorsteherin Frau Dr. Unger, Feuerwehrgebäude Krummenseer Weg 1
 Telefonnummer: 033394 569083 (nur zur Sprechzeit)
 Sprechstunde: donnerstags 18.30 – 19.30 Uhr
 (weitere Termine nach Absprache)

An der Laake



Dorfeich

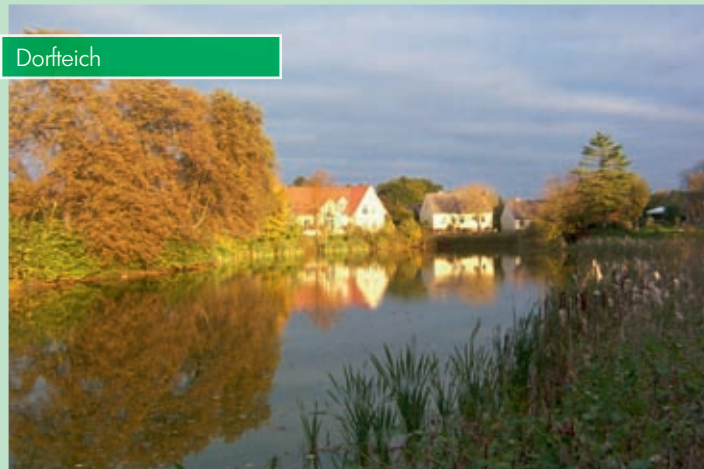



Gemeinde Ahrensfelde

Bürgermeister **Zimmer 303**

Sekretariat **Zimmer 304**

Leiter Fachbereich I **Zimmer 305**

Stellvertretender Leiter Zimmer 306

Fachdienst I.1

Innere Verwaltung

Leiter des Fachdienstes Zimmer 305

Sitzungsdienst/Amtsblatt Zimmer 308

Personal Zimmer 219

Recht Zimmer 306

EDV Zimmer 217

Fachdienst I.2

Finanzverwaltung

Leiterin des Fachdienstes Zimmer 307

Haushaltsplanung Zimmer 307

Geschäftsbuchhaltung Zimmer 320

Kasse Zimmer 321

Mahnung/Vollstreckung Zimmer 301

Steuern Zimmer 302

Leiterin Fachbereich II **Zimmer 207**

Stellvertreterin Zimmer 221

Fachdienst II.1

Ordnungsangelegenheiten

Leiterin des Fachdienstes Zimmer 221

Bürgerbüro Zimmer 101/102

Ordnungswesen Zimmer 222/223

Gewerbe Zimmer 224

Standesamt Zimmer 103

Meldewesen/Fundbüro Zimmer 104

Brandschutz Zimmer 222

Schule, Kultur Zimmer 222

Kita Zimmer 201

Fachdienst II.2

Infrastruktur und Umwelt

Leiter des Fachdienstes Zimmer 205

Gebäudemanagement Zimmer 208

Liegenschaften Zimmer 203/204

Bauordnung/Umweltschutz Zimmer 202

Bauplanung Zimmer 209

Hoch- und Tiefbau Zimmer 205

Wasser- und Abwasserzweckverband Ahrensfelde/Eiche



Stellv. Vorstandsvorsteher, Technischer Leiter Zimmer 318

Bauleiter, Beratung für Hausanschlüsse Zimmer 317

Kundensachbearbeitung, Hausanschlüsse Zimmer 319

Polizei Land Brandenburg

Schutzbereich Bernau

Posten- und Revierdienst Zimmer 218

Kosmetikstudio

MARIA
GALLAND
PARIS

Renate Hähling
Kosmetikmeisterin

Dorfstr. 52 • 16356 Ahrensfelde • Tel. 030/9375535



Friseursalon „Nicole“

- Herren, Damen, Kinder
- Echthaarverlängerung
- Festtagsfrisuren – Make-Up-Service
- Außer-Haus-Service

Öffnungszeiten: Mo., Mi. 9–13.00 Uhr und 16–19.00 Uhr
Fr. 9–13.00 Uhr und nach Vereinbarung

Mehrower Dorfstraße 16 a • 16356 Ahrensfelde/OT Mehrow
Tel.: (033394) 56094 oder 0172/9498257

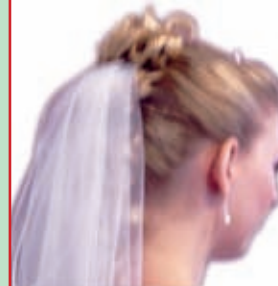

Gerne für Sie da

BERUFSBEKLEIDUNG HOFFMANN



Kleidung und Arbeitsschuhe in allen Größen

- ♦ 10317 Bln., Frankfurter Allee 283 (Lichtenberger Brücke) **525 15 00**
- ♦ 16356 Eiche – am Kaufpark – Landsberger Chaussee14 **991 71 35**
- ♦ 16356 Ahrensfelde, Dorfstraße 66 **933 68 08**

www.berufsbekleidung-hoffmann.de



Küchenstudio Schmock GbR

• Kochevents •

Börnicker Straße 21, 16356 Elisenau
Tel. 03338-451 47, Fax 03338-451 49
www.kuechenkuess.de
schmock@kuechen.de



BEAUTYSHECK

Pro Person nur ein Gutschein einlösbar;
nicht in bar auszahlbar;
alle anderen Rabatte entfallen.
Broschüre bitte zum 1. Besuch mitbringen.

Création
M.B.

10,-^{EUR} **6,-^{EUR}**
Damen Herren

Gültig für Neukunden nur in
Verbindung mit Waschen,
Schneiden und Föhnen

Dorfstraße 66A • 16356 Ahrensfelde • Tel.: 030/9336807

www.creation-mb.de



Nicole
Salonleiterin

Haarverlängerungsexpertin
Diplomcoloristin

Gemeinde Ahrensfelde

Lindenberger Straße 1, OT Ahrensfelde, 16356 Ahrensfelde, Internet: <http://www.gemeinde-ahrensfelde.de>

E-Mail-Adresse: info@gemeinde-ahrensfelde.de, Fax: 030 936900-69

| | | Rufnummer |
|---|----------------------------|----------------|
| Rufnummer der Zentrale und Bürgerbüro | Frau Himmel Frau Grunow | 030 936900-0 |
| Bürgermeister | Herr Gehrke | 030 936900-100 |
| Sekretariat | Frau Kurz | 030 936900-101 |
| Fachbereich I Zentraler Service | | |
| Leiter des Fachbereichs I und Leiter des Fachdienstes I.1 | Herr Schulz | 030 936900-102 |
| Fachdienst I.1 Innere Verwaltung | | |
| stellvertretender Leiter des Fachbereichs I | Herr Knop | 030 936900-103 |

Ahrensfelder Dreieck



Kindergarten in Blumberg



| | | Rufnummer |
|--|---|--|
| Sitzungsdienst/Amtsblatt | Frau Haack Frau Geilsdorf | 030 936900-105 030 936900-106 |
| Lohn/Gehalt/Versicherungen | Frau Palandt | 030 936900-107 |
| Systemadministrator | Herr Radke | 030 936900-104 |
| Fachdienst I.2 Finanzverwaltung | | |
| Leiterin des Fachdienstes I.2/Kämmerin | Frau Unnewehr | 030 936900-120 |
| Geschäftsbuchhaltung | Frau Villnow Frau Herrling Frau Günther | 030 936900-121 030 936900-123 030 936900-122 |
| Kasse | Frau Fehlow Frau Klage | 030 936900-128 030 936900-129 |
| Mahnwesen | Frau Licht | 030 936900-125 |

Scheune in Blumberg



Reithalle in Mehrow



| | | Rufnummer |
|--|--------------------------------|----------------------------------|
| Vollziehungsbeamter | Herr Müller | 030 936900-124 |
| Steuern/Abgaben | Frau Nitsche Frau Reichert | 030 936900-126 030 936900-127 |
| Fachbereich II Bürgerdienste | | |
| Leiterin des Fachbereichs II | Frau Schaaf | 030 936900-140 |
| Fachdienst II.1 Ordnungsangelegenheiten | | |
| Leiterin des Fachdienstes II.1 und stellvertretende Leiterin des Fachbereichs II Bürgerbüro | Frau Weiß | 030 936900-160 |
| | Frau Grunow Frau Himmel | 030 936900-0 030 936900-0 |
| Gewerbe | Frau Eckhof | 030 936900-171 |
| Kindertagesstätten | Frau Triebs | 030 936900-165 |
| Schule/Jugend/Vereine/Senioren/Kultur | Frau St. Schmidt | 030 936900-162 |
| Ordnungswesen | Herr Dühring Herr Teme | 030 936900-164 030 936900-163 |
| Brand- und Katastrophenschutz | Herr Stephan | 030 936900-161 |
| Meldewesen/Fundbüro/Hundeangelegenheiten | Herr Schmidt | 030 936900-168 |
| Einwohnermeldewesen | Frau Kühnemund | 030 936900-167 |
| Standesamt/Friedhofsverwaltung | Frau S. Schmidt | 030 936900-166 |
| Fachdienst II.2 Infrastruktur und Umwelt | | |
| Leiter des Fachdienstes II.2/Hoch- u. Tiefbau | Herr Meier | 030 936900-141 |
| Bauordnung/Umweltschutz | Frau Hirschmüller Herr Jahn | 030 936900-144 30 936900-145 |
| Hochbau/Objektmanagement | Herr Lachmann | 030 936900-149 |
| Bauleitplanung/Tiefbau | Frau Wenzel | 030 936900-148 |
| Bauverwaltung | Frau Frontzek | 030 936900-142 |
| Liegenschaft/Erschließungs- und Ausbaubeiträge/Grundstücksverkehr | Frau Schumacher Frau Wolf | 030 936900-146 030 936900-147 |
| Fachdienst II.3 Bauhof | | |
| Leiter des Fachdienstes II.3 | Herr Heidenreich | |



Sabine Röhl Allianz-Generalvertretung

**Ihre Fachberaterin für Industrie, Gewerbe
und private Vorsorge:** • Kredite und Bürgschaften

- Baufinanzierungen • KFZ-Flotten/Leasing
- Altersvorsorge • Krankenversicherungen, Bausparen

Allianz

Dorfstraße 53
16356 Ahrensfelde
Tel. 030/ 93 55 47 47 /-48
Fax 030/ 93 55 47 49
sabine.roehl@allianz.de
www.sabineroehl.de

Wir freuen uns auf Ihren Besuch.

Der rich
Par an
er Sei

- ▶ VFF ge
- ▶ VeF
- ▶ VeF

GeF t

Büro:

F ee 54 B
16356 AhFeF
Tel. 030/92 70 35-0
FF 030/92 70 35-99
F kIF .de



Offen für alle

BayhhshhhBhamthh hhsihhhuhgh



DEVK VERSICHERUNGEN

Generalagentur

Dipl.-Ing. Hans-Peter Suhr
und Mitarbeiter (seit 1990)
www.hans-peter-suhr.devk.de

Tel. **030.9 98 75 30**
Fax 030.99 40 03 67
Funk 01 71.4 10 46 94
E-Mail: suhr@ad.devk.de

Versicherungen (aller Sparten), ACV/Bausparen/Baufinanzierungen/Geldanlagen/Bahn-BKK u.v.m.

Privatbüro: Astenstr. 3 • 16356 Ahrensfelde OT Neu Lindenb. ... nach telef. Terminvereinbarung

DEVK-Beratungsstelle Hellersdorf

Schneeberger Straße 19, 12627 Berlin
im Boulevard Kastanienallee

Telefon 030.9 98 75 30

Mo-Do 10-18 Uhr, Do bis 19 Uhr, Fr 10-13 Uhr
und nach telefonischer Terminvereinbarung im Hauskundendienst Fr 10-16 Uhr

DEVK-Beratungsstelle Mahls-/Kaulsdorf

Hönower Straße 47,
12623 Berlin

Telefon 030.56 29 42 21

Mo, Mi, Do 10-18 Uhr, Di 10-14 Uhr+14-19 Uhr
Fr 10-16 Uhr

3 x in Berlin u. Brandenburg • Einfach näher als die Konkurrenz. DEVK PERSÖNLICH, PREISWERT, NAH ...

www.alles-deutschland.de



**Ihre Stadt.
Ihr Leben.
Ihre Seite.**

Konzerte, Ausstellungen, Sportveranstaltungen **Alle** Restaurants, Biergärten **Infos** Bringdienste, Sportstudios, Kartbahnen **über** Schwimmbäder Saunen, Vereine, Hotels **Ihre** Campingplätze **Stadt** Ferienwohnungen, Theater, Stadtpläne, Routenplaner, Fabrikverkäufe, Immobilien, Jobs ...

Soldatenfriedhof in Blumberg



Sprechzeiten des Wasser- und Abwasserzweckverbandes:

dienstags 8.00 – 12.00 + 14.00 – 19.00 Uhr
donnerstags 8.00 – 12.00 + 13.00 – 15.00 Uhr
im OT Ahrensfelde, Lindenberger Straße 1
Telefonnummer: 030 930209600
Fax: 030 93554241

Sprechzeiten der Polizeidienststelle

Dienstag 14.00 – 18.00 Uhr im Rathaus der Gemeinde Ahrensfelde,
OT Ahrensfelde, Zimmer 218, Telefonnummer: 030 936900180

Sprechzeiten der Schiedsstelle der Gemeinde

jeden 2. Donnerstag im Monat von 16.30 bis 18.00 Uhr
im Rathaus der Gemeinde Ahrensfelde, Lindenberger Straße 1,
OT Ahrensfelde

Sprechzeiten der Gleichstellungsbeauftragten

jeden 1. Dienstag im Monat von 17.00 bis 19.00 Uhr im Zimmer 222
im Rathaus der Gemeinde Ahrensfelde, Lindenberger Straße 1,
OT Ahrensfelde
Frau St. Schmidt, Zimmer 222, Telefonnummer: 030 936900162

Kriegerdenkmal in Lindenber



Herzlichen Glückwunsch zum neuen Rathaus



●●● Sicherheit ein g P

Die Znrch Grnppe znhlt neltneit
zn den beden Versiche-
rern nnd Finanzdienstleistern.
Unseren Kn haben n n
zn bieten: erstklassige Beratr
indinidnelle Problemlösngn nnd
einen ansgezeichneten Service.
Ihr Partner für Versicherngn,
Vorsorge nnd risikomanagement.
Sprechen Sie mit n

Gener l gen r Ines cob

Znr nehnieste 11
16356 Ahrensfelde
Telefon 030 98695454
Fax 030 98695474
Mobil 0173 7466397
ines.jacob@znerich.de

Deutscher Herold

Ein Unternehmen der  ZURICH Gruppe



Steuerberater

Gunter Gnilitza

Lessingstraße 16 · 16356 Ahrensfelde
Tel.: 030 93027740 · Fax: 030 93027744

- Erstellung von privaten Steuererklärungen
- Steuerliche Beratung aller Gesellschaftsformen
- Jahresabschlüsse, Finanz- und Lohnbuchhaltung
- Existenzgründungsberatung und Coaching

Bärbel Küßner

Dipl.-Betriebswirtin · Dipl.-Handelslehrerin

Dozentin für Rechnungswesen

- Buchführung ■ Kosten- & Leistungsrechnung

Bahnstraße 23 · 16356 Ahrensfelde
Tel. 030/93 77 21 10 · Fax 030/93 77 21 12
Mobil 0176/29 95 45 72 · baerbel@kuessner.org

B + P BRAUN + PARTNER Steuerberatungsgesellschaft mbH

Lessingstraße 16 · 16356 Ahrensfelde
Tel. 030/97 89 15 00 · Fax 030/97 89 15 01
E-Mail: info@braun-partner.biz

Lohnsteuerhilfeverein Ahrensfelde e.V. Einkommensteuererklärungen für Arbeitnehmer

Dorfstraße 58
16356 Ahrensfelde

Tel.: 030/762 30 907
Fax: 030/762 30 908

www.meine-lohnsteuer.de · post@meine-lohnsteuer.de

Öffnungszeiten: Mo.–Fr. 10.00 bis 16.00 Uhr
und Termine nach Vereinbarung

... fast so schnell wie geflogen

seit 1993

FA. BEDRICH

Fliesen Trockenbau Bautenschutz

Börnicker Straße 73 • 16356 OT Blumberg Elisenau
Telefon/Telefax: 03338/769432 • Funk: 01761/5313468
E-Mail: info@bedrich-bau.de • Internet: www.bedrich-bau.de

BAUAUSFÜHRUNGEN STECKMANN

Ihr Innenausbaubetrieb aus Eiche

- ❖ Fliesenarbeiten
- ❖ Trockenbau, abgehängte Deckensysteme
- ❖ kompl. Bad- und Küchensanierung
- ❖ Fenster- und Türeinebau



Marco Steckmann
Eichner Dorfstr. 4
16356 Ahrensfelde/OT Eiche

Tel.: 030-934 98 317 Fax: 030-934 90 08
Funk: 0179- 743 75 09
e-mail: m.steckmann@t-online.de

Immer für Sie da

Jürgen Sommer

Nachfolger Antje Spintig



BRUNNENBAU

Heizung + Sanitär

**Erdwärmebohrung und Installation der Wärmepumpe
Alles aus einer Hand.**

Dorfstraße 58
16356 Ahrensfelde

**Tel. 030-93280 12
Fax 030-93389 86**

www.brunnenbau-sommer.de

Erdwärmebohrungen
Baugrundbohrungen
techn. Bohrungen
Hydrophoranlagen
Rohrverlegearbeiten
Wartung

HEIZUNG & SANITÄR

KREHLING

Beratung · Planung · Ausführung
Matthias KREHLING

Birkholzer Str. 3
16356 Ahrensfelde (OT Blumberg)
Tel.: 033394 / 56003
Fax: 033394 / 56004
Funk: 0170 / 50 170 13



MEISTERBETRIEB

MAURERMEISTER

Frank Kleinert

Landsberger Chaussee 3
16356 Ahrensfelde/OT Eiche

Telefon 030/9989776
Fax 030/9989777

**Maurer- und Fußbodenlegearbeiten
Fenster- u. Türen – Lieferung u. Montage**

Schädlingsbekämpfung
Hausmeister-Service
Grünanlagenpflege
Gebäudereinigung
Winterdienst



DIENSTLEISTUNGEN

Andreas Sill

Gebäudereinigermeister

Heinestraße 19, D-16356 Ahrensfelde
Mobil 0176-61 11 90 66
Tel. + Fax 030-935 18 15
info@sill-dienstleistungen.de
www.sill-dienstleistungen.de



alpina
Ihr Landschaftsgärtner

Neuer Schwanebecker Weg 1
16356 Ahrensfelde
Telefon: (030) 930296-0
www.alpina-ag.de

Ihre Experten für
Garten & Landschaft



GARTEN-, LANDSCHAFTS-, SPORTPLATZBAU

Mitglieder der Gemeindevertretung der Gemeinde Ahrensfelde

CDU

- Herr Dr. Thomas Jakobs – Vorsitzender der Gemeindevertretung
- Herr Frank Meuschke
- Herr Sven Salzmann
- Herr Dr. Winfried Hampel
- Herr Klaus Philipp

SPD

- Herr Jörg Dreger
- Herr Siegfried Berger
- Frau Sigrid Giese

FDP

- Herr Dr. med. Heiner Loos

DIE LINKE

- Frau Gertraude Herzog
- Herr Helge Sattler
2. Stellvertreter des Vorsitzenden der Gemeindevertretung
- Frau Madeleine Borchardt
- Herr Johann Schönian

Freie Wählergemeinschaft

- Frau Oda Formazin
- Herr Peter Hackbarth
- Herr Dieter Wolf
1. Stellvertreter des Vorsitzenden der Gemeindevertretung
- Frau Dr. Beate Unger
- Herr Andreas Sill
- Herr Klaus Joachim

Bürgerverein Eiche e. V.

- Frau Renate Kießling
- Herr Gunther Meusel

Die Unabhängigen

Frau Birgit Luckenwald

Mitglieder des Hauptausschuss:

| Mitglied | Stellvertreter |
|---|--|
| DIE LINKE Herr Helge Sattler | Herr Johann Schönian |
| CDU Herr Dr. Winfried Hampel | Herr Klaus Philipp |
| SPD Herr Jörg Dreger | Herr Siegfried Berger |
| FDP Herr Dr. Heiner Loos | – kein Stellvertreter – |
| Freie Wählergemeinschaft Herr Peter Hackbarth Herr Klaus Joachim | Frau Dr. Beate Unger Herr Dieter Wolf |
| Bürgerverein Eiche e. V. Frau Renate Kießling | Herr Gunther Meusel |

Vorsitzender des Hauptausschusses:

Herr Peter Hackbarth

Stellvertreter des Vorsitzenden des Hauptausschusses:

Herr Klaus Joachim





E. Försterling • 16356 Ahrensfelde • Dorfstraße 23 • Tel.: 030/9 31 71 08

Fachbetriebe – der heiße Draht

Christian Zick
Meister des Karosserie &
Fahrzeugbauerhandwerkes

ZICK

Kfz-Service

Hagenstraße 12 • 16356 Ahrensfelde/Neu Lindenberg
Tel.: 030-94 39 76 26 • Fax: 030-94 39 76 27
www.christian-zick.de • info@christian-zick.de

KFZ-Meisterbetrieb

André Hackbart

– typenoffen –
Reparaturen und Unfallinstandsetzung

Öffnungszeiten:
Montag–Donnerstag 7.00–13.00 und 14.00–18.00 Uhr
Freitag 7.00–13.00 und 14.00–17.00 Uhr

Tel./Fax: 030/937 52 04 • Mehrower Straße 3 • 16356 Ahrensfelde

Wir beraten Sie gerne

Abschlepp Günther

- Kfz-Meisterwerkstatt
- Autoverwertung
- Autohandel
- Ersatzteilhandel
- TÜV & AU täglich
- Reifenservice
- An- und Verkauf von Unfall-Kfz

Bei Unfall oder Panne 24h • Tel.: 03338/760105

Börnicker Straße 2 • 16356 Elisenau • Tel.: 03338/760105 • Fax: 701331
Funk: 0171/7782352 + 0171/7739283 • www.Abschleppservice-Guenther.de
E-Mail: Abschlepp-Guenther@gmx.de

REIFEN & AUTOPFLEGE

Servicewerkstatt für Euroleasing und CharterWay

Fachkundige Reifenreparatur
Sommer- und Winteralufelgen
Reifeneinlagerung

Lackpflege
Innenraumreinigung
Polsterreinigung

PKW - LKW (AS) - KRAD • ACHSVERMESSUNG

16356 Lindenberg
Karl-Marx-Straße 34 a

gegenüber
Lindener Teich

TELEFON 030/941 62 04
www.reifen-weishaupt.de

KFZ Salzmann

MEISTERBETRIEB

Workstatt, Reifen, Abschleppservice
Typenoffen

Alte Schulstr.3
16356 Ahrensfelde
OT Lindenberg

Telefon (030) 94 63 11 67
Fax (030) 94 63 11 68
Funk (0172) 815 48 89

Mitglieder des Ausschusses für Wirtschaft, Bauwesen, Umwelt und Natur

| Mitglied | Stellvertreter |
|---|--|
| DIE LINKE Herr Johann Schönian | Herr Helge Sattler |
| CDU Herr Klaus Philipp Herr Sven Salzmann | Herr Dr. Thomas Jakobs Herr Dr. Winfried Hampel |
| SPD Herr Jörg Dreger | Herr Siegfried Berger |
| Freie Wählergemeinschaft Frau Oda Formazin Herr Andreas Sill | Herr Peter Hackbarth Herr Klaus Joachim |
| Bürgerverein Eiche e. V. Herr Gunther Meusel | Frau Renate Kießling |
| Vorsitzender des Ausschusses: Herr Jörg Dreger | |
| Stellvertreter des Vorsitzenden: Herr Klaus Philipp | |

Mitglieder des Ausschusses für Finanzen

| Mitglied | Stellvertreter |
|---|--|
| DIE LINKE Frau Madeleine Borchardt Frau Gertraude Herzog | Herr Helge Sattler Herr Johann Schönian |
| CDU Herr Dr. Winfried Hampel Herr Dr. Thomas Jakobs | Herr Klaus Philipp Herr Frank Meuschke |
| SPD Herr Siegfried Berger | Frau Sigrid Giese |
| Freie Wählergemeinschaft Frau Oda Formazin Herr Andreas Sill | Herr Dieter Wolf Herr Klaus Joachim |
| Vorsitzender des Ausschusses: Frau Madeleine Borchardt | |
| Stellvertreter des Vorsitzenden: Herr Dr. Winfried Hampel | |

Mitglieder des Ausschusses für Soziales und Kultur

| Mitglied | Stellvertreter |
|---|--|
| DIE LINKE Frau Gertraude Herzog | Frau Madeleine Borchardt |
| CDU Herr Frank Meuschke | Herr Dr. Thomas Jakobs |
| SPD Frau Sigrid Giese | Herr Jörg Dreger |
| Freie Wählergemeinschaft Herr Dieter Wolf Frau Dr. Beate Unger | Herr Klaus Joachim Herr Peter Hackbarth |
| Die Unabhängigen Frau Birgit Luckenwald | – kein Stellvertreter – |
| Bürgerverein Eiche e. V. Frau Renate Kießling | Herr Gunther Meusel |
| Vorsitzender des Ausschusses: Herr Dieter Wolf | |
| Stellvertreter des Vorsitzenden: Frau Dr. Beate Unger | |



KARTOFFELN

Hofladen täglich
geöffnet ab 8 Uhr



aus **BLUMBERG**

Matthes GBR, 16356 Blumberg, Freienwalder Chaussee 16
Kartoffellagerhaus an der B 158
Telefon 033394/413 • Mo.–Fr. 8–18 Uhr • Sa.8–13 Uhr

Safari-Lodge Blumberg

... Ihr Erlebnispunkt im Feldmarkbahnhof Blumberg



REGIO MOBIL Verleih - REGIO MOBIL Safaris - Cafe - Touristinfo
Telefon: 033394-56222 Infos: www.regiomobil.de
REGIO NATOUR GmbH, Am Bahnhof 1-2, 16356 Ahrensfelde OT Blumberg

Wir verwöhnen Sie gerne



Reiterhof Groke

**GROSSE
REITHALLE!**

Ausbildungsbetrieb · Reitunterricht · Reittouristik · Voltigieren
Wanderreiten · Dressur- und Springreiten · Kutsch- & Kremserfahrten
Reiterferien für Kinder · Pensionsboxen · Verkauf von Futtermitteln

Ganzjährig Betreuung durch zwei ausgebildete Reitlehrer –
Pferdewirtschaftsmeisterin Peggy Groke und Herrn Hermann Groke.



Reiterhof Groke · Lindener Straße 29 · 16356 Ahrensfelde
Telefon 030 / 937 55 96 · www.reiterhof-groke.de

Schulbauernhof mit vielen Tieren, u. a. mit vom Aussterben bedrohten Rassen.
Exkursionen (ca. 3 Std.) um landwirtschaftliche Kreisläufe kennen zu lernen.



Mitglieder des Ortsbeirates Ahrensfelde

Freie Wählergemeinschaft

- Herr Peter Hackbarth – Ortsvorsteher
- Herr Peter Stock – Stellvertreter des Ortsvorstehers
- Herr Dieter Wolf
- Frau Silvia Wolf
- Herr Klaus Joachim

CDU

- Herr Dr. Winfried Hampel

FDP

- Herr Dr. Heiner Loos

Mitglieder des Ortsbeirates Blumberg

SPD

- Herr Jörg Dreger – Ortsvorsteher
- Herr Matthias Krehling

CDU

- Herr Klaus Philipp – Stellvertreter des Ortsvorstehers

Die Linke

- Frau Gertraude Herzog

Freie Wählergemeinschaft

- Frau Heike Kardel

Mitglieder des Ortsbeirates Eiche

Bürgerverein Eiche e. V.

- Herr Gunther Meusel – Ortsvorsteher
- Herr Dr. Klaus Wiechert – Stellvertreter des Ortsvorstehers
- Frau Renate Kießling
- Frau Kathrin Tietz
- Herr Ewald Wörz

Mitglieder des Ortsbeirates Lindenberg

CDU

- Herr Frank Meuschke – Ortsvorsteher
- Herr Sven Salzmann

SPD

- Herr Siegfried Berger – Stellvertreter des Ortsvorstehers

FDP

- Herr Uwe Metzner

Freie Wählergemeinschaft

- Frau Janine Wohlers

Ortsvorsteherin des Ortsteils Mehrow

Freie Wählergemeinschaft

- Frau Dr. Beate Unger

Mitglieder aus Ahrensfelde im Kreistag Barnim

CDU

- Herr Dr. Thomas Jakobs

SPD

- Herr Jörg Dreger

BFB

- Frau Oda Formazin

FDP

- Herr Dr. Heiner Loos



**WASSER- UND
ABWASSERZWECKVERBAND
AHRENSFELDE/EICHE**

Lindenberger Straße 1 • 16356 Ahrensfelde
Tel.: 030/930209600

für die Ortsteile: Ahrensfelde, Blumberg, Eiche und Lindenberg

Verbandsvorsteher: Herr Gehrke,
Stellvertretender Verbandsvorsteher/
Technischer Leiter: **Herr Herrling**

Bauleiter/techn. Beratung: **Herr Bartsch**

Bearbeitung von Trinkwasser-/Abwasserhausanschlüssen

Auftragswesen: **Frau Peter/ Frau Warrlich**

Verbrauchsabrechnung: **Frau Riemer**

- **Trinkwasserversorgung/Abwasserentsorgung**
- **Entsorgung abflussloser Sammelgruben**
- **Trinkwasserhausanschlüsse/Bauwasseranschlüsse**
- **Abwasserhausanschlüsse**

Sprechzeiten: Dienstag 8.00 bis 12.00 Uhr und 14.00 bis 19.00 Uhr
Donnerstag 8.00 bis 12.00 Uhr und 13.00 bis 15.00 Uhr

Stördienststelle: Tel.: 030/86442121 od. 86445959

www.wazv-ahrensfelde-eiche.de

Fax 030/930209696

Bauen, Leben und Wohnen in Ahrensfelde und Umgebung

Pa..n.. ... j.d.n Tag.

Als nerantnortngsbennsstes Unternehmen setzen wir uns für das wirtschaftliche Wachstum der Region ein. Wir legen großen Wert auf eine enge Zusammenarbeit mit unseren Kunden und Partnern, um Sie jederzeit zuverlässig mit Strom von hier zu versorgen. Vertrauen Sie auf unsere Leistungsfähigkeit und Stärke.

Regionalbereich Barnim-Spree

Standort Schön

Liebkowsche Straße 5, 16321 Bernau bei Berlin

T 0 33 3n-39 64-0, n nn .eon-edis.com

e.on | edis

Klar und sauber ... natürlich!

*Glas- und
Gebäudereinigung
Baureinigung
Containerservice
Straßenreinigung
Gartenpflege
und Winterdienst
Schädlings-
bekämpfung*

Martin Krüger
Glas- und Gebäudereinigung

Mühlenstraße 1
16356 Eiche

Allee der Kosmonauten 151 A
12685 Berlin

Tel.: 030/54 41 049

Fax: 030/26 34 74 38

www.krueger-gebäudereinigung.de

info.martinkrueger@t-online.de

Ticketservice
im Freizeitforum Marzahn
unter Tel.: 030/5427091

Cateringservice



B

- **Ballspielvereinigung Blumberg e. V.**
Fünfkampf, Fußball, Volleyball, Tischtennis, Billard
Ansprechpartner: Jörg Dreger
OT Blumberg, Landsberger Straße 7 A, 16356 Ahrensfelde
Telefonnummer: 03338 760092
- **Blumberger Kulturverein von Canitz e. V.**
Ansprechpartner: Jens Hermerschmidt
OT Blumberg, Chausseedreieck 3, 16356 Ahrensfelde
Telefonnummer: 033394 259
- **Bürgerverein Eiche e. V.**
Ansprechpartner: Axel Janisch
OT Blumberg, Eichner Grenzweg 7, 16356 Ahrensfelde
Telefonnummer: 030 9353207

C

- **Chorgemeinschaft Blumberg e. V.**
Ansprechpartner: Helga Arensberger
OT Blumberg, Bahnhofstraße 8, 16356 Ahrensfelde
Telefonnummer: 033394 220

D

- **Deutscher Doggenclub 1888 e. V.**
Ansprechpartner: Marina Schaaf
OT Ahrensfelde, Rosenstraße 21 b, 16356 Ahrensfelde
Telefonnummer: 030 9146093

E

- **EHC Blaubären Lindenberg e. V.**
Ansprechpartner: Dirk Mielisch
OT Lindenberg, Wartenberger Straße 12 c, 16356 Ahrensfelde
Telefonnummer: 03338 917068
- **1. Blumberger Schützenverein e. V.**
Ansprechpartner: Klaus-Jörg Lüdtko
OT Blumberg, Gartenstraße 16, 16356 Ahrensfelde
Telefonnummer: 033394 70290
- **Europäisches Institut für Politik, Regional- und Zeitgeschichte e. V.**
Ansprechpartner: Bernd Thiele
OT Blumberg, Schlossstraße 7, 16356 Ahrensfelde
Telefonnummer: 033394 53610

F

- **Förderverein Ahrensfelde e. V.**
Ansprechpartner: Jürgen Woschke
OT Lindenberg, Zeisigweg 9, 16356 Ahrensfelde
Telefonnummer: 030 93554879
- **Förderverein der Freiwilligen Feuerwehr Ahrensfelde e. V.**
Ansprechpartner: Torsten Pertus
OT Ahrensfelde, Freiligrathstraße 21, 16356 Ahrensfelde
Telefonnummer: 0171 2362524
- **Förderverein der Freiwilligen Feuerwehr Lindenberg e. V.**
Ansprechpartner: Matthias Templin
OT Lindenberg, Karl Marx Straße 10, 16356 Ahrensfelde
Telefonnummer: 030 94109211

IHR BAUFINANZIERER

Wir rechnen mit der HFS.



Top-Konditionen
bei Bauzinsen für
Neubau, Anschluss-
finanzierung und
Umschuldung.



Finanzservice GmbH

Straße der Jugend 27 B
16356 Ahrensfelde OT Eiche
Telefon: 030 930219-0
www.hfs-finanzservice.de

Ingenieurbüro

Dr.-Ing. Wilfried Eckhof
Lessingstraße 16, 16356 Ahrensfelde

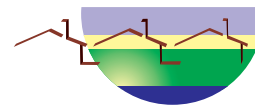

- Immissionsprognostik
- Antragsunterlagen für Genehmigungsverfahren (BImSchG, UVPG u.a.)
- Umweltverträglichkeitsuntersuchungen
- Beratung und Planung

Tel.: 030 93 66 77-12
030 93 66 77-0
Fax: 030 93 66 77-33

E-Mail: Umweltberatung.Dr.Eckhof@t-online.de
Internet: www.eckhof.de

deutschland- und europaweit **Lange**
der sorgfältige Umzug



- Pack- und Montageservice
- unverbindliche Beratung
- Versicherungsschutz
- Abrechnung nach BuKG

Lange GmbH • 16356 Ahrensfelde OT Lindenberg • Telefon 0 30/9 40 40 40
www.Lange-gmbH.com • E-Mail: info@Lange-gmbH.com

PLATZ - JAN

Neuer Schwanebecker Weg 2
16356 Ahrensfelde



Annahme und Abholung

Grünschnitt / Laub
Beton • Bauschutt
Boden

Abgabe und Anlieferung

Recyclingmaterial
Kiese / Sande
Kulturböden
Rindenmulch
Naturstein, Pflaster, Borde

Mo.-Fr. 7:00 - 17:00 Uhr • Sa. 8:00 - 12:00 Uhr

☎ 033438 - 6 10 50

Internet: www.esw-habicht.de
E-Mail: info-esw-habicht@t-online.de

→ **Förderverein der Friedrich von Canitz Grundschule e. V.**

Ansprechpartner: Stefan Hohlfeld
OT Blumberg, Schulstraße 10, 16356 Ahrensfelde
Telefonnummer: 033394 210

→ **Förderverein der Kita Regenbogen Eiche e. V.**

Ansprechpartner: Antje Bree
OT Ahrensfelde, Ahrensfelder Chaussee 34
16356 Ahrensfelde
Telefonnummer: 030 98695454

→ **Förderverein Dorf- und Regionalentwicklung e. V.**

Ansprechpartner: Torsten Jeran
OT Blumberg, Schlossstraße 7, 16356 Ahrensfelde
Telefonnummer: 033394 70113, Info Seiten 26 – 27

→ **Förderverein Spielhaus e. V.**

Ansprechpartner: Jörg Lampson
OT Blumberg, Börmicker Straße 102, 16356 Ahrensfelde
Telefonnummer: 03338 769436

→ **Freiwillige Feuerwehr Ahrensfelde**

Wehrführer Uwe Arndt
OT Ahrensfelde, Dorfstraße 51, 16356 Ahrensfelde
Telefonnummer: 0177 8406910

→ **Freiwillige Feuerwehr Blumberg**

Wehrführer Jens Manthey
OT Blumberg, Kleine Bahnhofstraße 8, 16356 Ahrensfelde
Telefonnummer: 0160 7059493

→ **Freiwillige Feuerwehr Eiche**

Wehrführer Bernd Grunow
OT Eiche, Eichner Dorfstraße 4, 16356 Ahrensfelde
Telefonnummer: 0177 4937404

→ **Freiwillige Feuerwehr Lindenberg**

Wehrführer Hartmut Gruschwitz
OT Lindenberg, Alte Schulstraße 1, 16356 Ahrensfelde
Telefonnummer: 0171 1201678

→ **Freiwillige Feuerwehr Mehrow**

Wehrführer Steven Rahlf
OT Blumberg, Krummenseer Weg 1, 16356 Ahrensfelde

G

→ **Gebrauchshundesportverein Blumberg e. V.**

Ansprechpartner: Kai Ludwig
OT Blumberg, Birkholzer Straße 7, 16356 Ahrensfelde
Telefonnummer: 033394 57909



H

→ Hundesportverein Ahrensfelde e. V.

Ansprechpartner: Mirko Jablinski
OT Ahrensfelde, Ernst-Thälmann-Straße 39, 16356 Ahrensfelde
Telefonnummer: 0177 7344986

→ Hundesportver. „Jürgensbusch“ e. V.

Ansprechpartner: Detlef Müller
OT Ahrensfelde, Ernst Thälmann Straße 2 a, 16356 Ahrensfelde
Telefonnummer: 030 9354739

J

→ Jagdgenossenschaft Mehrow

Ansprechpartner: Arno Buchholz
OT Mehrow, Hönower Weg 5, 16356 Ahrensfelde
Telefonnummer: 033394 70614

M

→ Mehrower Varieté e. V.

Ansprechpartner: Winfried Dumke
OT Mehrow, Mehrower Dorfstraße 4, 16356 Ahrensfelde
Telefonnummer: 033394 59640



Neu Lindenberg

→ Motorsportclub Ahrensfelde e. V.

Ansprechpartner: Michael Spintig
OT Ahrensfelde, Astenweg 3 a, 16356 Ahrensfelde
Telefonnummer: 0177 5564108

N

→ Nashville Tennessee Liners

Ansprechpartner: Kerstin Judek
OT Ahrensfelde, Am Wuhlegrund 10, 16356 Ahrensfelde
Telefonnummer: 030 93771968

R

→ Regionalpark Barnimer Feldmark e. V.

Ansprechpartner: Torsten Jeran, OT Blumberg
Schlossstraße 7, 16356 Ahrensfelde
Telefonnummer: 033394 53610, Info Seiten 26 – 27

→ Reiterhof Blumberg e. V.

Ansprechpartner: Jana Michaelis
OT Blumberg, Schlossstraße 4, 16356 Ahrensfelde
Telefonnummer: 0172 3868808, Info Seite 33

→ Reit- und Fahrverein Ahrensfelde e. V.

Ansprechpartner: Peggy Groke
OT Ahrensfelde, Lindenberger Straße 29, 16356 Ahrensfelde
Telefonnummer: 030 9375596

→ Reit- u. Fahrverein Mehrow e. V.

Ansprechpartner: Bernd Grunow
OT Eiche, Eichner Dorfstraße 4, 16356 Ahrensfelde
Telefonnummer: 0177 4937404

→ **Reitverein Elisenau e. V.**

Ansprechpartner: Meino Alexandra Gibson
OT Blumberg, Alte Bernauer Straße 30, 16356 Ahrensfelde
Telefonnummer: 03338 706521

S

→ **Schützenverein Ahrensfelde von 1993 e. V.**

Ansprechpartner: Norbert Prause
OT Ahrensfelde, Dorfstraße 61, 16356 Ahrensfelde
Telefonnummer: 0170 9170000

→ **Schützenverein 1992 e. V.**

Ansprechpartner: Hans-Joachim Stanicke
OT Blumberg, Schulstraße 7 a, 16356 Ahrensfelde
Telefonnummer: 030 9413106

→ **Siedlergemeinschaft Ahrensfelde e. V.**

Ansprechpartner: Dieter Wolf
OT Ahrensfeld, Schillerstraße 5, 16356 Ahrensfelde
Telefonnummer: 030 9359144

→ **Siedlergemeinschaft Neu-Lindenberg 1929 e. V.**

Ansprechpartner: Siegfried Berger
OT Lindenberg, Gudrunstraße 42, 16356 Ahrensfelde
Telefonnummer: 030 9413146

→ **Sportgem. Lindenberg e. V.**

Kegeln
Ansprechpartner: Bodo Wenning
OT Lindenberg, Bucher Weg 7, 16356 Ahrensfelde
Telefonnummer: 030 9462617

→ **Sportgemeinsch. Blumberg e. V.**

Billard
Ansprechpartner: Fred Janetzky
Am Kornfeld 50, 12621 Berlin
Telefonnummer: 030 5663710

→ **Sportverein 1908 „Grün-Weiß“ Ahrensfelde e. V.**

Fußball, Turnen, Volleyball
Ansprechpartner: Uwe Lachmann
OT Ahrensfelde, Bahnstraße 39, 16356 Ahrensfelde
Telefonnummer: 030 9336878, Info Seiten 6 – 7

T

→ **Turn- und Sportverein 1994 e. V.**

Hallensport, Volleyball, Gymnastik, Bogenschießen, Tischtennis, Ju-Jutsu
Ansprechpartner: Gernot Gruschwitz
OT Lindenberg, Krimhildstraße 25, 16356 Ahrensfelde
Telefonnummer: 030 9415990

V

→ **Volkssolidarität Blumberg**

Ansprechpartner: Marita Wünsche
OT Blumberg, Straße an der Bahn 28, 16356 Ahrensfelde
Telefonnummer: 03 33 94/4 40

→ **Volkssolidarität Lindenberg**

Ansprechpartner: Siegfried Berger
OT Lindenberg, Gudrunstraße 42, 16356 Ahrensfelde
Telefonnummer: 030 9413146



0,00 EUR
Kontoführungsgebühr

-TreueKonto

Kostenloses Online-Girokonto mit Sparplan.
Kostenfreier Computerkurs Online-Banking.
Persönliche Beratung - natürlich inklusive.

 Sparkasse
Barnim

Ein starkes Team für Ahrensfelde.



DR.-ING. FORMAZIN & PARTNER GbR



- ARCHITEKTUR UND STÄDTEBAU
- TRAGWERKSPLANUNG
- BAUGRUNDUNTERSUCHUNGEN
- ÖFFENTLICH BESTELLTER UND VEREIDIGTER SACHVERSTÄNDIGER FÜR SCHÄDEN AN GEBÄUDEN

Dr.-Ing. Formazin & Partner GbR Telefon 030|93 69 17-0
 16356 Ahrensfelde Telefax 030|93 69 17-20
 Dorfstraße 1A E-Mail: Dr.Formazin_Partner@t-online.de

UNIKATHAUS GmbH



- ARCHITEKTENHÄUSER ZUM FESTPREIS
- UMBAU UND MODERNISIERUNGEN
- MAURER- UND STAHLBETONARBEITEN
- TROCKENBAUARBEITEN

Unikathaus GmbH Telefon 030|93 69 17 27
 16356 Ahrensfelde Telefax 030|93 69 17 20
 Dorfstraße 1A E-Mail: Unikathaus@t-online.de

Notfall- und Ärztlicher Bereitschaftsdienst Amt Ahrensfelde

Ortsteile Ahrensfelde, Lindenberg, Eiche, Mehrow

Organisation:

Im Rahmen des ärztlichen Bereitschaftsdienstes können leichtere Erkrankungen wie z. B. fieberhafte Erkältungen oder ein Hexenschuss behandelt werden. Die Behandlung erfolgt grundsätzlich in der Arztpraxis des diensthabenden Arztes, nur bei medizinischer Notwendigkeit (Gehunfähigkeit) erfolgt ggf. ein Hausbesuch. Bei jeder Inanspruchnahme des Bereitschaftsdienstes legt das Gesetz zur Modernisierung der gesetzlichen Krankenversicherung nun ebenfalls und unabhängig von eventuell schon gezahlter Praxisgebühr eine Zuzahlung von 10 Euro je Quartal fest.

Dienstplanzeiten des ärztlichen Bereitschaftsdienstes:

- Montag, Dienstag und Donnerstag: 19.00 bis 07.00 Uhr
- Mittwoch und Freitag: 13.00 bis 07.00 Uhr
- Samstag, Sonntag und Feiertage: 07.00 bis 07.00 Uhr

Rufnummer des ärztlichen Bereitschaftsdienstes:

Telefonnummer: 01 805 582223900

Der Ortsteil Blumberg wird vom Notdienstbereich Werneuchen betreut. Bei Notfällen, wie z. B. plötzlich auftretenden Herzschmerzen, Kreislaufstörungen, Atemnot, heftigen Bauchschmerzen oder Unfällen, sind Untersuchungen (EKG, Röntgen, Ultraschall, Blutuntersuchungen) in der Rettungsstelle erforderlich. Diese Notfälle melden Sie bitte in der

Wir helfen mit

- Bestattungsregelung zu Lebzeiten
- Auf Wunsch Hausbesuch
- Überführungen im In- und Ausland
- Hausabholung jederzeit
- Übernahme sämtlicher Behördenwege



BESTATTUNGEN

TAG & NACHT

 **52 53 123**

**Dorfstraße 66
16356 Ahrensfelde
am Einkaufszentrum (REWE)**

Beim Ableben im Haus einen Arzt rufen und Totenschein erbitten.

Nachstehende Unterlagen heraussuchen:

- Personalausweis
- Reisepass
- Geburtsurkunde
- Heiratsurkunde
- Familien-Stammbuch
- Scheidungsurteil
- Sterbeurkunde des Ehepartners bei Verwitweten
- Policen und letzte Einzahlungsbelege
- Lebensversicherung
- Versorgungsamt
- Unfallversicherung
- Bestattungsvorsorgevertrag
- Grabkarte
- Stellenbezeichnung, wenn bereits eine Grabanlage reserviert ist.
- Handgeschriebene Verfügungen über Bestattungsart
- evtl. Testament
- Alters- und Witwenrentenbescheid

12685 Marzahn

*Allee der Kosmonauten 160
Telefon 54 35 098*

10315 Lichtenberg

*Einbecker Straße 101
am U-Bhf. Friedrichsfelde
Telefon 52 53 884*

16356 Ahrensfelde

*Dorfstraße 66
am Einkaufszentrum (REWE)
Mo.-Fr. 9.00-16.00 Uhr
Tel. 93 77 344*

13051 Hohenschönhausen

*Zingster Straße 15
Telefon 92 93 766*

10243 Friedrichshain

*Karl-Marx-Allee 58
U-Bhf. Strausberger Platz
Telefon 24 24 140*

Leitstelle der Feuerwehr und des Rettungsdienstes

Telefonnummer: 03334 30480 alle Ortsteile
(außer Gemeindeteil Elisenau),

Gemeindeteil Elisenau 01805 582223860

Bei der Anmeldung eines Rettungsdienstesinsatzes berichten Sie bitte über Art und Dauer der Beschwerden, halten Sie bisher eingemommene Medikamente bereit und machen Sie ggf. Angabe über den Unfallhergang. Die Leitstelle bzw. der Bereitschaftsarzt entscheidet dann nach medizinischen Gesichtspunkten über die Art des Einsatzes:

- Krankentransport (KTW)
- ärztlicher Bereitschaftsdienst
- Rettungswagen (RTW)
- Notarztwagen (NAW)

Lehnt der Patient eine bestimmte Einsatzart ab und führen die dadurch entstandenen Verzögerungen zu einer Verschlechterung des Zustandes, so hat der Patient dies selbst zu verantworten.



Dorffest



Spielplatz in Mehrow



Feuerwehr in Lindenberg

TVB TRUCK
VERMIETUNG
BLUMBERG GMBH

TCB TRUCK
CENTER
BLUMBERG GMBH

Möbel-Hübner-Str. 6 · 16356 Ahrensfelde/OT Blumberg · Tel.: 03 33 94/5 67-0 · Fax: 03 33 94/5 67-77 · www.tvb-blumberg.de · info@tvb-blumberg.de



Servicepartner für
DAF
ISUZU IVECO

**Vermietung und Verkauf
von Transporter,
LKW und SZM**

Servicezeiten:
7.00 Uhr bis 20.00 Uhr
Pannendienst 24h
01 71/4 24 06 40

Zeit sparen! Geld sparen!

18 Fachmärkte ✓
60 Fachgeschäfte ✓
4.000 P kostenlos ✓



Alles nah! Alles da!

KaufPark
EICHE

Landsberger Chaussee 17 · 16356 Ahrensfelde OT Eiche

Montag - Samstag alle Geschäfte 9 bis 21 Uhr geöffnet · Infotelefon: 030 / 9 11 48 66 90

Zahnarztpraxis

Hans-Joachim Schönberg
Bettina Köhler

Sprechzeiten
Mo, Di u. Do 8-19 Uhr
Mittwoch 8-18 Uhr
Freitag 8-17 Uhr
Samstag 9-13 Uhr

praxis.eiche@zahnarztlive.de
www.zahnarztlive.de

Ärztehaus am Kaufpark

Landsberger Chaussee 13/14
16356 Eiche/Süd 
Telefon (030) 991 80 91

- ▶ Implantate
- ▶ Lasertherapie
- ▶ Systematische Parodontalbehandlung
- ▶ Ästhetische Zahnheilkunde
- ▶ Keramikfüllungen
- ▶ Kieferorthopädie für Kinder und Erwachsene
- ▶ Prophylaxe
- ▶ Bleaching
- ▶ Teilzahlung/Ratenzahlung möglich

Chirurgische Facharztpraxis

Dr. med. Birgit Böhme
Fachärztin für Chirurgie
Fachärztin für Plastische Chirurgie

Landsberger Chaussee 13/14
16356 Ahrensfelde
Tel.: 030 - 97 99 27 77
Fax: 030 - 97 99 27 70

Ambulante Operationen

Impfungen

Gutachten

Röntgen



*Praxis für
Physiotherapie*

*Georgia
Blumenstein*

Landsberger Chaussee 13/14
16356 Ahrensfelde/OT Eiche-Süd

Tel.: (030) 99 28 43 35

Funk: 0160/90 20 05 06

Mo.-Fr. Termine
nach Vereinbarung
alle Kassen und privat



Klassische Massagetherapie • Krankengymnastik
Craniosacraltherapie • Kiefergelenksbehandlung
Manuelle Lymphdrainage • Elektrotherapie/Ultraschall
Orthopädische Rückenschulcourse • Privatbehandlungen