

Landkreis Demmin



*Begleiten Sie uns durch die
Kreisverwaltung Demmin*

www.landkreis-demmin.de
www.landkreisdemmin.de

Einleitungsworte des Landrates

...damit Sie schnell und problemlos

Ihren richtigen Ansprechpartner finden

Ob Sie die Zulassung für Ihr neues Kraftfahrzeug benötigen, einen Bauantrag stellen wollen, den Amtsarzt aufsuchen müssen oder den Weg ins Sozialamt suchen – die Kreisverwaltung ist einer der wichtigsten Dienstleister für die Bevölkerung. Dennoch gibt es immer wieder Bürger, die sich schwer tun mit dem Gang in die Verwaltung. Vorurteile gegenüber Beamtenstuben, Angst haben vor dem Nichtverstandenwerden, vor dem Sammelsurium oft unverständlicher Vorschriften..., all das führt bei manchem Mitbürger zu einer Hemmschwelle, die er nur zögerlich überwindet.

Mit der vorliegenden Broschüre möchten wir Ihnen eine Brücke bauen. Sie soll Ihnen den Weg über die Verwaltungsflure erleichtern und nach Möglichkeit Vertrauen schaffen – das wünsche ich mir.

Lernen Sie auf den folgenden Seiten die Ämter unserer Kreisverwaltung, ihre Mitarbeiter und deren Aufgabengebiete kennen. Mit dem handlichen Wegweiser soll es Ihnen möglich sein, schnell und problemlos die für Sie richtigen Ansprechpartner in unserem Hause zu finden.

Für unsere Mitarbeiterinnen und Mitarbeiter im Kreishaus und in den nachgeordneten Einrichtungen ist es ein ganz wichtiges Anliegen, Ihnen mit Rat und Tat, freundlich, korrekt und sachkundig in jeder Angelegenheit zu helfen.



Landrat Frieder Jelen (CDU)

Frieder Jelen
Landrat des Landkreises Demmin

Steuerberatung und Rechtsbeistand

RECHTSANWALT

Rudolf Schemann

Wirtschafts-, Arbeits und Familienrecht

Malchiner Straße 31 • 17153 Stavenhagen
Telefon 03 99 54 / 271 02 • Telefax 03 99 54 / 271 04



Frauke Decker

Anwaltskanzlei

Lange Reihe 73
17489 Greifswald
Tel.: 0 38 34 / 50 94 04
Fax: 0 38 34 / 50 94 06

privat: Alte Dorfstraße 4
17121 Passow

e-mail: kanzlei-decker@web.de

*Evelyn Franz - Steuerberaterin
Dorfstraße 44 17091 Kriesow*

*Bürozeiten: Mittwoch - Freitag 9 - 11 / 15 - 19 Uhr
Samstag 9 - 15 Uhr*

Weitere Termine nach Vereinbarung

*Telefon 03 96 00 - 2 03 58
Fax 03 96 00 - 2 97 64
Mobil 01 73 - 7 20 62 06*

SCHLESWIG-HOLSTEINISCHE BUCHFÜHRUNGS- UND BERATUNGSGESELLSCHAFT MBH
STEUERBERATUNGSGESELLSCHAFT

SHBB

Beratungsstelle Demmin

Gudrun Witt

Steuerberaterin

LANDWIRTSCHAFTLICHER BUCHFÜHRUNGSVERBAND

Unternehmens- und Steuerberatung



**Beratungsstelle Demmin
Gudrun Witt**

Dipl.-Agrar.-Ing., Ökon., Steuerberaterin

Unser Dienstleistungsspektrum:

Buchführung/Jahresabschluss

mit vielfältigen betriebswirtschaftlichen Auswertungsmöglichkeiten

Steuerberatung

Steuergestaltung, Steuerklärungen, Rechtsbehelfe und Klageverfahren

Unternehmensberatung

Betriebswirtschaftliche Beratung und weitere Dienstleistungen

Treptower Straße 31 · 17109 Demmin · Postfach 11 10 · 17101 Demmin
Telefon 0 39 98 / 28 32-0 · Telefax 0 39 98 / 28 32 22

ACTA
TREUHAND GMBH
STEUERBERATUNGSGES.

- Steuerberatung
- Finanzbuchhaltung
- Lohnabrechnung und Baulohn
- Unternehmensberatung
- Existenzgründungsberatung
- Kostenrechnung

Adresse: **ACTA Treuhand GmbH**
Am Mühlenteich 1a
17109 Demmin

Telefon: **03998/27120**
Fax: **03998/271224**

e-mail: **acta.demmin@t-online.de**
Internet: **http://www.acta-treuhand.de**

Zertifiziert nach
DIN EN ISO 9001
durch die DEKRA



Inhaltsverzeichnis

Grußwort des Landrates	1
Organigramm des Landkreises Demmin	4-5
Landkreis Demmin - Dezernat I-III	6-10
Branchenverzeichnis	8-9
Öffnungszeiten der Kreisverwaltung	5
Was sollten Sie beachten?	13-15
Bildungs- und kulturelle Einrichtungen des Landkreises Demmin	15
Kreistag des Landkreises Demmin	18
Mitglieder des Kreistages	19
Ausschüsse des Kreistages Demmin	21
Übersicht Städte und Ämter im Landkreis Demmin	22-35
Ortsplan	24-25
Kurzcharakteristik des Landkreises Demmin	37-43
Senioren-Pflege- und Behindertenarbeit im Landkreis Demmin	44
Impressum	47

Bereich des Landrates

Pressereferent
Herr Rau

☎ 0 39 98/4 34-1 27

Gleichstellungsbeauftragte
Frau Wiedemann

☎ 0 39 98/4 34-5 53

14 Rechnungs- und Gemeindeprüfungsamt

Herr Förster

☎ 0 39 98/4 34-1 98

30 Rechtsamt

Frau Ribnitz

☎ 0 39 98/4 34-1 16

1 Allgemeine Rechtsangelegenheiten
Frau Ribnitz

☎ 0 39 98/4 34-1 16

2 Kommunalaufsicht
Frau Gutglück

☎ 0 39 98/4 34-1 39

Dezernat I

Herr Mehnert
Vorz. Frau Garz

☎ 0 39 98/4 34-1 22
☎ 0 39 98/4 34-1 21

62 Kataster- und Vermessungsamt

- Herr Obst ☎ 0 39 98/4 34-4 45
- 1 Liegenschaftskataster
Frau Ehlert ☎ 0 39 98/4 34-4 49
- 2 Katasterübernahme
Frau Tannwitz-Weidlich ☎ 0 39 98/4 34-4 59
- 3 Vermessung
Herr Remer ☎ 0 39 98/4 34-4 58

63 Bauordnungsamt

- Herr Westphal ☎ 0 39 98/4 34-1 37
- 1 Bauordnung
Herr Westphal ☎ 0 39 98/4 34-1 37
- 2 Bauaufsicht
Frau Retzlaff ☎ 0 39 98/4 34-1 40
- 3 Bauleitplanung/Denkmalschutz
Frau Rackow ☎ 0 39 98/4 34-2 31

65 Hoch- und Tiefbau

- Herr Kardell ☎ 0 39 98/4 34-1 12
- 1 Bauordnung
Herr Stübe ☎ 0 39 98/4 34-2 26
Kreisstraßenbauhof AT ☎ 0 39 61/21 44 03
Kreisstraßenbauhof DM ☎ 0 39 98/20 25 23
Kreisstraßenbauhof MC ☎ 03 99 56/2 03 27
- 2 Hochbau/Gebäudeunterhaltung
Herr Klapczynski ☎ 0 39 98/4 34-1 72

66 Umweltamt

- Herr Dr. Thürkow ☎ 0 39 98/4 34-3 43
- 1 Wasserwirtschaft
Frau Eggert ☎ 0 39 98/4 34-3 41
- 2 Natur- und Landschaftspflege
Herr Bengelsdorf ☎ 0 39 98/4 34-3 46
- 3 Abfallwirtschaft/Immissionsschutz
Frau Kranzow ☎ 0 39 98/4 34-3 28

Verwaltungsgebäude des Landkreises Demmin

1. Hauptgebäude

Adolf-Pompe-Straße 12–15
17109 Demmin

2. Gebäude

Reitweg 1
17109 Demmin

3. Gebäude

Am Hanseufer 3
17109 Demmin

4. Gebäude

Adolf-Pompe-Straße 11
17109 Demmin

5. Gebäude

Adolf-Pompe-Straße 11a
17109 Demmin

6. Gebäude

Adolf-Pompe-Straße 23
17109 Demmin

7. Gebäude

Beethovenstraße 2
17109 Demmin

8. Gebäude

Beethovenstraße 29
17109 Demmin

Vertreterregelung

Der Landrat wird von seinen Beigeordneten in folgender Reihenfolge vertreten:

1. Dezernent I
2. Dezernent II

Der Dezernent I wird durch den Landrat vertreten. Es vertreten sich gegenseitig der Dezernent II und die Dezernentin III.



Herr Jelen

☎ 0 39 98/4 34-1 01

Dezernat II

Herr Disterheft ☎ 0 39 98/4 34-3 21
 Vorz. Frau Reinholdt ☎ 0 39 98/4 34-3 20

- 20 Kämmerei** Frau Riesebeck ☎ 0 39 98/4 34-1 18
 1 Liegenschaften, Frau Riesebeck ☎ 0 39 98/4 34-1 18
 2 Allg. Finanzwirtschaft, Frau Grewe ☎ 0 39 98/4 34-1 32
 3 Kreiskasse, Herr Scheiwe ☎ 0 39 98/4 34-1 63

- 32 Ordnungsamt** Herr Plötz ☎ 0 39 98/4 34-3 61
 1 Öffentliche Sicherheit und Ordnung
 Frau Knaack ☎ 0 39 98/4 34-3 60
 2 Staatsangehörigkeit/Personenstandswesen/Ausländer
 Herr Rämisch ☎ 0 39 98/4 34-3 63
 3 Zivil-, Feuerschutz und Rettungswesen
 Herr Plötz ☎ 0 39 98/4 34-3 61
 – Rettungseinstelle ☎ 0 39 94/2 81 20
 4 Straßenverkehrswesen/Kfz-Zulassung/Führerscheine
 Herr Kohner ☎ 0 39 98/4 34-5 02

- 40 Schul- und Kulturamt** Herr Raaz ☎ 0 39 98/4 34-4 75
 1 Berufsschulwesen, Erwachsenenbildung, Kultur und Sport
 Herr Raaz ☎ 0 39 98/4 34-4 75
 – Volkshochschule Demmin
 Geschäftsst. Altentreptow ☎ 0 39 61/2 70-2 45
 – Volkshochschule Demmin
 Arbeitsstelle Demmin ☎ 0 39 98/22 39 05
 – Volkshochschule Demmin
 Arbeitsstelle Malchin ☎ 0 39 94/6 35-2 38
 2 Schulverwaltungsangelegenheiten
 Frau Gleisner ☎ 0 39 98/4 34-4 76

- 51 Jugendamt** Herr Dr. Tessendorf ☎ 0 39 98/4 34-4 11
 1 Wirtschaftliche Jugendhilfe/Unterhaltungsangelegenheiten,
 Vormundschaftswesen
 Frau Schwadtke ☎ 0 39 98/4 34-4 14
 2 Sozialpädagogischer Dienst
 Herr Carbe ☎ 0 39 98/4 34-4 12
 3 Jugendförderung/Kindertagesbetreuung
 Frau Müller ☎ 0 39 98/4 34-4 13

- 80 Wirtschaftsförderungsamt**
 Frau Koß ☎ 0 39 98/4 34-5 57

Dezernat III

Frau Wache ☎ 0 39 98/4 34-1 14
 Vorz. Frau Bruse ☎ 0 39 98/4 34-1 13

- 10 Hauptamt**
 Herr Waeller ☎ 0 39 98/4 34-1 06
 1 Kreistagsbüro, Wahlen
 Frau Hähnke ☎ 0 39 98/4 34-1 58
 2 Organisation/EDV
 Frau Juhnke ☎ 0 39 98/4 34-1 44
 3 Beschaffung/Zentrale Dienste
 Frau Thieme ☎ 0 39 98/4 34-1 25
 – Außenstelle Altentreptow ☎ 0 39 61/2 70-0
 – Außenstelle Malchin ☎ 0 39 94/6 35-0

- 11 Personalamt**
 NN ☎ 0 39 98/4 34-1 04
 1 Besoldung
 NN ☎ 0 39 98/4 34-1 04
 2 Allg. Personalangelegenheiten
 Frau Zörner ☎ 0 39 98/4 34-1 56

- 39 Veterinär- und Lebensmittelüberwachungsamt**
 Herr Dr. Pietschke ☎ 0 39 98/4 34-5 42
 1 Tierseuchenprophylaxe
 Herr Dr. Behrend ☎ 0 39 98/4 34-5 38
 2 Lebensmittelüberwachung
 Herr Dr. Bach ☎ 0 39 98/4 34-5 25

- 50 Sozialamt**
 Frau Körner ☎ 0 39 98/4 34-1 10
 1 Allg. Sozialhilfe/Fachaufsicht/Soziale Dienste
 Frau Frank ☎ 0 39 98/4 34-2 14
 2 Alten- und Behindertenhilfe
 Frau Reppin ☎ 0 39 98/4 34-1 84
 3 Allg. Sozialleistungen
 Frau Gonsior ☎ 0 39 98/4 34-2 04

- 53 Gesundheitsamt**
 Herr MUDr. Tamm ☎ 0 39 98/4 34-1 24
 1 Gesundheitsschutz
 Herr MUDr. Tamm ☎ 0 39 98/4 34-1 24
 2 Gesundheitshilfe/Sozialmedizinischer Dienst
 Frau Dr. Kalettka ☎ 0 39 98/4 34-2 25

Landkreis Demmin

Hausanschrift:	Adolf-Pompe-Straße 12–15, 17109 Demmin
Postfachanschrift:	Postfach 12 54, 17102 Demmin
Telefon:	0 39 98/4 34-0
Telefax:	0 39 98/4 34-2 30
Der Sitz der Dezernate und Ämter befindet sich, wenn nicht anders vermerkt, in der Adolf-Pompe-Straße 12–15	

Landrat:	Herr Frieder Jelen	0 39 98/43 41 01
Beigeordneter, 1. Stellv. des Landrates	Herr Hans-Jürgen Mehnert	0 39 98/43 41 21
Beigeordneter, 2. Stellv. des Landrates	Herr Thomas Disterheft	0 39 98/43 43 20

Bereich des Landrates

Presse-/Persönlicher Referent:	Herr Jörg Rau	0 39 98/43 41 27
Gleichstellungsbeauftragte:	Frau Angelika Wiedemann	0 39 98/43 45 53
Rechtsamt:	Frau Marianne Ribnitz	0 39 98/43 41 16
Rechnungs- und Gemeindeprüfungsamt	Herr Harald Förster	0 39 98/43 41 98

Dezernat I

Dezernent:	Herr Hans-Jürgen Mehnert	0 39 98/43 41 21
<i>Kataster- und Vermessungsamt</i> (Reitweg 1)	Herr Klaus Obst	0 39 98/43 44 45
Sachgebiete:	Liegenschaftskataster	0 39 98/43 44 49
	Katasterübernahme	0 39 98/43 44 59
	Vermessung	0 39 98/43 44 58
<i>Bauordnungsamt</i>	Herr Günter Westphal	0 39 98/43 41 37
Sachgebiete:	Bauordnung	0 39 98/43 41 37
	Bauaufsicht	0 39 98/43 41 40
	Bauleitplanung/Denkmalerschutz	0 39 98/43 42 31
Hoch- und Tiefbauamt	Herr Harald Kardell	0 39 98/43 41 12
Sachgebiete:	Verkehrsflächenneubau	0 39 98/43 42 26
	Hochbau/Gebäudeunterhaltung	0 39 98/43 41 72
<i>Umweltamt</i> (Adolf-Pompe-Straße 23)	Herr Dr. Bodo Thürkow	0 39 98/43 43 43
Sachgebiete:	Wasserwirtschaft	0 39 98/43 43 41
	Natur- und Landschaftspflege	0 39 98/43 43 46
	Abfallwirtschaft/Immissionsschutz	0 39 98/43 43 28



Landkreis Demmin

Dezernat II

Dezernent:	Herr Thomas Disterheft	0 39 98/43 43 20
<i>Kämmerei</i>	Frau Birgit Riesebeck	0 39 98/43 41 18
Sachgebiete:	Liegenschaften	0 39 98/43 41 18
	Allgemeine Finanzwirtschaft	0 39 98/43 41 32
	Kreiskasse	0 39 98/43 41 63
<i>Jugendamt</i> (Beethovenstraße 2)	Herr Dr. Heinz Tessendorf	0 39 98/43 44 11
Sachgebiete:	Wirtschaftliche Jugendhilfe/ Unterhaltsangelegenheiten	0 39 98/43 44 14
	Sozialpädagogischer Dienst	0 39 98/43 44 12
	Jugendförderung/Kindertagesbetreuung	0 39 98/43 44 13
<i>Ordnungsamt</i> (Hanseufer 3)	Herr Rainer Plötz	0 39 98/43 43 61
Sachgebiete:	Öffentliche Sicherheit und Ordnung	0 39 98/43 43 60
	Staatsangehörigkeit/ Personenstandswesen/Ausländer	0 39 98/43 43 63
	Zivil-, Feuerschutz und Rettungswesen	0 39 98/43 43 61
	– Rettungsleitstelle –	0 39 94/2 81 20
	Straßenverkehrswesen	0 39 98/43 45 02
	– Kfz-Zulassung –	
	– Führerscheine –	
<i>Schul- und Kulturamt</i> Hanseufer 3	Herr Wolfgang Raaz	0 39 98/43 44 75
Sachgebiete:	Berufsschulwesen, Erwachsenenbildung, Kultur und Sport	0 39 98/43 44 75
	– Volkshochschule Geschäftsstelle Demmin	
	Geschäftsstelle Altentreptow	0 39 61/27 02 45
	– Volkshochschule Demmin Arbeitsstelle Demmin	0 39 98/22 39 05
	– Volkshochschule Demmin Arbeitsstelle Malchin	0 39 94/63 52 38
	Schulverwaltungsangelegenheiten	0 39 98/43 44 76
<i>Wirtschaftsförderungsamt</i> (Hanseufer 3)	Frau Doris Koß	0 39 98/43 45 57

Tierpension & Salon

Kerstin Lenz

Tag und Nacht sind wir für Ihre Hunde da!



Randow 15 · 17109 Demmin
Telefon 03998/20 1826 · Funk.: 01 71/48390 12
Lenz-Demmin@t-online.de
www.hundepension-demmin.de

Sozialwerk

der Evangelisch-Freikirchlichen Gemeinde Malchin-Teterow e.V.
Mitglied im Diakonischen Werk



www.sozialwerk.net

Sucht- und Drogenberatung
Malchin, Dargun, Stavenhagen

Tageswohnstätte
Malchin, Stavenhagen

Streetwork Malchin
Malchiner **Tafel** und

Betreutes Wohnen für abstinente Suchtkranke

Rudolf-Fritz-Str. 1a
17139 Malchin
Tel. (03994) 632584
Fax. (03994) 222102
E-mail: SozialwerkEFGMalchin@t-online.de



CLAUS

- Beratung
- Vertrieb
- Installation
- Service

Inh. C.D. Grzybowski

Jagd- und Sportwaffen · Schwarzpulver
Schlüsseldienst · Fahrräder · Nähmaschinen
Schultetusstraße 14 · 17153 Stavenhagen
☎ 039954/30716

Tierpension



INA COLDEWEY
17139 Maxfelde 01
Tel.: 039952/2557

Branchenverzeichnis

Abwasserentsorgung	34	Ingenieurbüro, Vermessungsbüro	26
Alten- und Krankenpflege	48	Kantinenessen	9
Ambulante Pflege	48	Kartoffeln	9
Autohaus	12	Krankenhaus	46, U3
Autoservice	12	Lüftungstechnik	20
Bau- und Gartenmarkt	34	Metallbau	26
Baustoffe	34	Molkereierzeugnisse	U2
Bauunternehmen	20	Nah- und Fernverkehr	12
Betonwerk	20	Palettenhandel	20
Bildungseinrichtung	34	Papierfachhandel	9
Bürobedarf	9	Partyservice	9
Cafe	42	Personenbeförderung	12
Elektrotechnik, Solartechnik	20	Personenschiffahrt	40
Energieversorgung	20, 30	Pflegedienste	48
Entsorgung	34	Pflegeheim	45
Heizung	U4	Planungsbüro	26
Heizung-Sanitär	20	Rechtsanwalt	2
Hoch- und Tiefbau	20	Recycling, Containerdienst	34
Holzhandel	30	Reifenservice	12
Holzhäuser	20	Reiterhof	40
Hotel	40, 42	Restaurant	42
Hundesalon	8	Rohrleitungsbau	26



Branchenverzeichnis

Sägewerk	30	Steuerberatung	2	Wohnungen, Vermietungen	16
Sanitär	U4	Sucht- und Drogenberatung	45	Wohnungsbaugenossenschaft	16
Schlüsseldienst	8	Tiefbauunternehmen	26	Wohnungsgenossenschaft	16
Seniorenzentren	45	Tierpension	8	Wohnungsbaugesellschaft	16
Sicherungsanlagen	26	Vermessung	26	Wohnungsgesellschaft	16
Sonderabfallentsorgung	34	Waffen	8	Wohnungsunternehmen	17
Sozialstation	45, 48	Wärmeversorgung	17		
Sozialwerk	8	Wassersport	40	U = Umschlagseite	
Spedition	12	Wasserversorgung	34		

Fbk
Frühstück bis Komplettversorgung
Frühstücksversorgung
Mittagsversorgung
Partyservice & Familienfeiern
Essen auf Rädern
Service-Telefon : 0 39 94 / 63 24 52

Reinhard Simanowski
 Industriegelände 3
 17139 Malchin/Meckl.

Guten Appetit

E Z G Erzeugergemeinschaft
 Qualitätskartoffeln
 Vorpommern

Sitz: 17392 Spantekow
 Geschäftsstelle: Eichstraße 3 · 17109 Demmin
 Tel. 03998 - 201137 · Fax 03998 - 201136
 Funk-Tel. 01 72 - 5135847

BÜROdirekt
PAPIER
RALF LÜTTCHER
 Fachhandel

www.buero-papierLuettcher.de

Gewerbegebiet 1.1 · Lobeckweg 8 · 17109 Demmin
 Telefon: 0 39 98 - 22 23 54 · Telefax: 0 39 98 - 43 15 80

Ihr Spezialist
 für Papier- und Bürobedarf

Jetzt neu:
 Technische Papiere und Folien für
 Ingenieur- und Vermessungsbüros
 sowie Katasterämter

Ladengeschäft Papier + Basten
 Treptower Straße 29 · 17109 Demmin
 Telefon 0 39 98 - 43 31 41

Landkreis Demmin

Sachgebiete:	Wirtschaftsförderung/-entwicklung	0 39 98/43 45 57
	Kreisplanung/Raumordnung/Infrastruktur	0 39 98/43 45 58
Dezernat III	Frau Susanna Wache	0 39 98/43 41 13
<i>Hauptamt</i>	Herr Johannes Waeller	0 39 98/43 41 05
Sachgebiete:	Kreistagsbüro, Wahlen	0 39 98/43 41 58
	Organisation, EDV	0 39 98/43 41 44
	Beschaffung/Zentrale Dienste	0 39 98/43 41 25
<i>Personalamt</i>	NN	0 39 98/43 41 03
Sachgebiete:	Besoldung/Beihilfe	0 39 98/43 41 03
	Allg. Personalangelegenheiten	0 39 98/43 41 56
<i>Veterinär- und Lebensmittelüberwachungsamt</i> (Hanseufer 3)	Herr Dr. Rolf Pietschke	0 39 98/43 45 42
Sachgebiete:	Tierseuchenprophylaxe	0 39 98/43 45 38
	Lebensmittelüberwachung	0 39 98/43 45 25
<i>Sozialamt</i>	Frau Körner	0 39 98/43 41 10
Sachgebiete:	Allg. Sozialhilfe/Fachaufsicht/Soziale Dienste	0 39 98/43 42 14
	Alten- und Behindertenhilfe	0 39 98/43 41 84
	Allgemeine Sozialleistungen	0 39 98/43 42 04
<i>Gesundheitsamt</i>	Herr MUDr. Tamm	0 39 98/43 41 24
Sachgebiete:	Gesundheitshilfe/Sozialmed. Dienst	0 39 98/43 42 25
	Gesundheitsschutz	0 39 98/43 41 33

Öffnungszeiten der Kreisverwaltung

Die Kreisverwaltung hat für ihre Bürger folgende Sprechzeiten eingerichtet:

Montag	geschlossen		
Dienstag	9:00 – 12:00 Uhr	und	13:00 – 18:00 Uhr
Mittwoch	9:00 – 12:00 Uhr	und	13:00 – 15:00 Uhr
Donnerstag	9:00 – 12:00 Uhr	und	13:00 – 15:00 Uhr
Freitag	geschlossen		

Eine Ausnahme davon bildet die Kfz-Zulassungsstelle, dort gliedern sich die Sprechzeiten wie folgt:

Demmin	Montag	8:30 – 16:00 Uhr
	Dienstag	8:30 – 18:00 Uhr
	Mittwoch	8:30 – 16:00 Uhr
	Donnerstag	8:30 – 18:00 Uhr
	Freitag	8:30 – 12:00 Uhr



Stets rege Geschäftigkeit herrscht in der Zulassungsstelle der Kreisverwaltung, Am Hanseufer 3 in Demmin.



Vulkanisierwerkstatt Reifen- & Autoservice

Ingolf Riedinger

Reifen aller Größen Vulkaniseur- u. Reifenmechanikermeister
Reifenreparaturen

Bremsen/Ölwechsel
Auspuff/Stoßdämpfer
Endlosbänder

Gummibeschichtungen
Tuning/Abnahmen

Kfz-Reparaturen aller Art

Partner der
Pneuhage
Reifendienste

Meyenkrebs 12a
17109 Demmin
Tel. 03998/203345
Fax 03998/203346
Funk Tel. 0171/2143207



Demminer Verkehrsgesellschaft mbH

➤ Personenbeförderungsleistungen ◀

➤ Reiseverkehrsleistungen ◀ Waschanlage ◀

Quitzerower Weg 13e • PF 1263 • 17109 Demmin
Telefon 03998/2705-0 • Fax 03998/270550

AUTOHAUS PEENE

Ihr Partner in Sachen:

*Auto
und mehr ...*

www.toyota-peene.de

Autohaus Peene GmbH
17109 Demmin
Drönewitzer Strasse 44
Telefon 03998/223064
Telefax 03998/432168

**2x
für Sie**

Autohaus Peene GmbH
17489 Greifswald
An den Bäckerwiesen 1
Telefon 03834/5720-0 dir.-11
Telefax 03834/572010



Nah- und Fernverkehr Spedition Jürgen Hamke

Industriegelände 18
17139 Malchin
Büro 03994/210588
Fax 03994/222449
Büro 03994/222464
Fax 03994/210513



OPEL

- Verkauf von Neu- und Gebrauchtwagen
- Günstige Leasing- und Neuwagenraten
- Werkstattservice für alle Fahrzeugtypen

**AUTO
HAUS**
Tollensetal
Wir aus Mecklenburg-Vorpommern!

Gewerbehof 4 · 17087 Altentreptow
Telefon (03961)25850
Telefax (03961)258538



Was sollten Sie beachten?

Kurzbezeichnung/Beschreibung des Vorgangs

Erforderliche Unterlagen bei der Kraftfahrzeugzulassung

Personalausweis oder Reisepaß mit aktueller Meldebestätigung, Versicherungsdoppelkarte, Gutachten nach § 21 StVZO, alter Fahrzeugbrief, amtl. Bescheinigung über die Stilllegung

Neuzulassung

Zulassung eines fabrikneuen Fahrzeuges

Personalausweis des Halters*, Versicherungsbestätigungskarte, Fahrzeugbrief

Umschreibung innerhalb des Kreisgebietes mit Halterwechsel

Zulassung eines gebrauchten Fahrzeuges, das bisher im Bereich des Landkreises Demmin zugelassen war

Personalausweis des Halters*, Versicherungsbestätigungskarte, Fahrzeugbrief, Fahrzeugschein oder Bescheinigung über die Stilllegung und amtliche Kennzeichen**, AU-Bescheinigung

Umschreibung von außerhalb des Kreisgebietes stammenden Kfz mit oder ohne Halterwechsel

Zulassung eines gebrauchten Fahrzeuges, das bisher in einem anderen Landkreis zugelassen war.

Personalausweis des Halters*, Versicherungsbestätigungskarte, Fahrzeugschein und amtliche Kennzeichen** oder Bescheinigung über die Stilllegung, AU-Bescheinigung, TÜV, Fahrzeugbrief

Wiederzulassung

Zulassung eines vorübergehend stillgelegten Fahrzeuges auf den gleichen Halter innerhalb des Landkreises

Personalausweis des Halters*, Versicherungsbestätigungskarte, Fahrzeugbrief, Bescheinigung über die Stilllegung und amtliche Kennzeichen**, AU-Bescheinigung, TÜV

Was sollten Sie beachten?

Stillegung oder Abmeldung

Vorübergehende Stillegung oder endgültige Abmeldung eines Fahrzeuges

Bei vorläufiger Stillegung:

Fahrzeugbrief, Fahrzeugschein, amtliche Kennzeichen**

Bei endgültiger Abmeldung:

Zusätzliche Vollmacht und Personalausweis des FZ-Halters*, Verwertungsnachweis oder Erklärung über den Verbleib des Fahrzeuges

Berichtigung der Fahrzeugpapiere

Änderungen der Wohnanschrift (bzw. des Standortes) innerhalb des Landkreises, Änderungen des Namens (z.B. bei Heirat)

Personalausweis des Halters*, Fahrzeugschein

Personalausweis des Halters*, Fahrzeugbrief

* In diesen Fällen ist unbedingt der Personalausweis oder Reisepaß des Halters mit aktueller Meldebestätigung vorzulegen. Es wird gebeten, darauf zu achten, daß in dem Personalausweis der aktuelle Wohnort eingetragen ist. Bei abgelaufenem Personalausweis oder Reisepaß ist zusätzlich eine Meldebestätigung einzureichen.

Es besteht die Möglichkeit, die Zulassung durch einen Bevollmächtigten durchführen zu lassen. Dieser muß dann jedoch eine schriftliche Vollmacht des Halters und den Personalausweis oder Reisepaß des Halters vorlegen.

Zulassungen auf Firmen können nur erfolgen, wenn uns ein aktueller (Originalbestätigung, Datum der jeweiligen Zulassung und Unterschrift des Geschäftsführers bzw. dessen Bevollmächtigten) Auszug aus dem Handelsregister vorgelegt wird und die Firma zumindest eine Niederlassung im Landkreis betreibt. (Der Firmensitz muß anhand des Handelsregisterauszuges oder zusätzlich mit einer Gewerbeanmeldung nachgewiesen werden)

** Die Zulassungsstelle besitzt keine eigenen Parkplätze. Es ist daher nicht möglich, die Kennzeichen am Fahrzeug zu belassen. Bitte achten Sie bei gebrauchten Fahrzeugen unbedingt darauf, daß die Termine für Hauptuntersuchung und Abgasuntersuchung nicht überschritten sind.



Öffnungszeiten der Kreisverwaltung

Die amtsärztlichen Sprechstunden des Gesundheitsamtes finden wie folgt statt:

Dienstag	9:00 – 12:00 Uhr	und	13:00 – 18:00 Uhr
Donnerstag	9:00 – 12:00 Uhr		

Die jugendärztlichen Sprechstunden des Gesundheitsamtes finden wie folgt statt:

Donnerstag	13:00 – 15:00 Uhr
------------	-------------------

Bildungs- und kulturelle Einrichtungen des Landkreises Demmin

Berufliche Schule Demmin	0 39 98/4 37 40
Berufliche Schule Malchin	0 39 94/2 05 40
– Nebenstelle Jürgenstorf	03 99 55/39 98 20
Gymnasium Altentreptow	0 39 61/21 55 12
Goethe-Gymnasium Demmin	0 39 98/22 20 67
Gymnasium Malchin	0 39 94/22 72 05
Schule zur individuellen Lebensbewältigung Altentreptow	0 39 61/21 46 64
Schule zur individuellen Lebensbewältigung Demmin	0 39 98/22 20 04
Schule zur individuellen Lebensbewältigung Malchin	0 39 94/22 23 65
Allgemeine Förderschule Altentreptow	0 39 61/21 44 17
Allgemeine Förderschule Demmin	0 39 98/22 20 10
Allgemeine Förderschule Malchin	0 39 94/22 22 09
Fahrbibliothek Demmin	0 39 98/43 74 26
Kreisheimatmuseum	0 39 98/22 21 52

Im Landkreis wohnen



Wohnungsunternehmen

Gemeinnützige Wohnungsgenossenschaft
Demmin e.G.

Lindenstraße 1 E
17109 Demmin
Telefon: 0 39 98-22 50 60

Wohnungsbaugenossenschaft



Loitz e. G.

Geschäftsleitung

Herr Normann
Frau Mehlig

Goethestraße 42
17121 Loitz

Tel. 03 99 98 / 1 34 94
Fax 03 99 98 / 1 31 73



Wohnungsverwaltung GmbH

Reuterstadt Stavenhagen

Wohnungsbestand: 1.200 WE
Wohnungsgrößen:
1-2-3 und 4-Raum-Wohnungen
in vielen Wohnlagen der
Reuterstadt Stavenhagen.

Malchiner Straße 58
17153 Stavenhagen
Telefon 03 99 54 / 2 24 01
Telefax 03 99 54 / 3 07 05

- Ohne Kaution und ohne Courtage -

JARMENER

WÖHNUNGSGESELLSCHAFT MBH

Lindenstraße 20 • 17126 Jarmen • Telefon 03 99 97 / 108 08 • Fax: 03 99 97 / 8 88 34



Bau Burow GmbH

Wohnungsbau-gesellschaft

- Wohnen auf dem Lande
 - Ohne Mietkaution
 - Lassen Sie sich beraten
- Auch für Ihr Wohnungsproblem finden wir die passende Lösung!**

GEWO Bau Burow GmbH
Seltzer Straße 2 · 17089 Burow

Telefon: (0 39 65) 21 02 27
Telefax: (0 39 65) 21 02 86

Wohnungsgesellschaft mbH Kastorfer See

Wohnungsgesellschaft mbH, Kastorfer See, Waldstr. 11, 17091 Tützpatz
Tel. 03 96 00 / 2 13 00 · Fax: 03 96 00 / 2 05 23



**Gemeinnütziges
Wohnungsunternehmen
Altenreptow GmbH**

***Wir lösen Ihr Wohnungsproblem
Langfristig und ohne Mietkaution***

Für Senioren und Hilfebedürftige bieten wir auch
„Betreutes Wohnen“
an.

Möchten Sie mehr wissen, rufen Sie uns an: ☎ (0 39 61)2 57 60
📠 (0 39 61)25 76 22

Sie können auch schreiben oder einfach zu uns kommen.
Wir sind zu finden in 17087 Altentreptow · R.- Breitscheid-Straße 34

**Wohnungsgenossenschaft
Altentreptow E.G.**

Wir haben die passende Wohnung für Sie !

Teetzlebener Straße 3 · 17087 Altentreptow
Telefon (0 39 61)22 99 20 · Telefax (0 39 61)22 99 22



**Wärmeversorgung &
Dienstleistungs-
gesellschaft mbH**

– ALLES UNTER EINEM DACH –

• **Wärmeerzeugung** • **Kabel TV** • **Immobilienverwaltung**

**Jahnstraße 18 · 17087 Altentreptow
Tel. (0 39 61)22 99 -0 · Fax (0 39 61)22 99 -22**

Kreistag des Landkreises Demmin

Der Kreistag des Landkreises Demmin besteht aus 47 Kreistagsmitgliedern.

Die einzelnen Fraktionen haben folgende Sitze:

CDU	27 Sitze
PDS	11 Sitze
SPD	9 Sitze

Der Kreistagspräsident des Kreistages des Landkreises Demmin ist **Herr Edgar Kliewe (CDU)**.

Dem Präsidium gehören an:

Herr Neumann, Werner	(CDU)	1. Stellvertreter
Frau Dr. Bach, Heidrun	(CDU)	2. Stellvertreter
Herr Salewski, Klaus	(PDS)	Mitglied
Herr Wedig, Wolf-Jürgen	(SPD)	Mitglied

Vorsitzende der Fraktionen im Kreistag:

CDU	Frau Sybille Kempf
PDS	Herr Siegfried Konieczny
SPD	Frau Inge Herold



Kreistagspräsident Edgar Kliewe (CDU)



Mitglieder des Kreistages

Fraktion der CDU

Frau Dr. Heidrun Bach
Herr Volker Bartl
Herr Horst Beerbaum
Herr Klaus-Peter Böttcher
Frau Petra Grube
Frau Renate Holznagel
Herr Detlef Juhnke
Herr Arno Karp
Frau Sybille Kempf
Herr Edgar Kliewe
Herr Horst Kohnke
Frau Heidelore Köhler
Herr Hartmut Kussmann
Herr Peter-Christian von Loeper
Herr Claus Ludwig
Herr Bernd Mahnke
Herr Norbert Maischak
Herr Cord Müller-Scheeßel
Herr Werner Neumann
Herr Günter Plagens
Frau Christiane Sack
Herr Hans-Werner Schäfer
Herr Henning Schramm
Herr Peter-Jürgen Stiemer
Herr Birger Taeger
Herr Reinhard Teetz
Frau Marianne Winter

Fraktion der PDS

Herr Traugott Friedrich
Herr Karl-Heinz Graupmann
Herr Bernd Koltz
Herr Siegfried Konieczny
Herr Dr. Hans-Robert Kröchert
Herr Horst Leddig
Frau Kerstin Lenz
Herr Peter Ritter
Herr Klaus Salewski
Herr Hartmuth Schulz
Frau Dr. Friedegard Wachsmuth

Fraktion der SPD

Herr Werner Bahll
Frau Sabine Dietrich
Herr Andreas Günther
Frau Inge Herold
Frau Karin Knöfel
Herr Klaus Niendorf
Frau Ute Schildt
Herr Roland Thoms
Herr Wolf-Jürgen Wedig



Beratung des Kreistages

Ihre Partner beim Bauen



Block- und Fachwerkhäuser

**für Garten, Freizeit
und Wohnen**

Paletten- und Baustoffhandel

Mühlenfeld 17 • 17139 Malchin

Telefon (0 39 94) 29 90 31 • Telefax (0 39 94) 29 90 32



Firma Dirk Wendt

MEISTERBAU
Neuhagen

Fassaden-,
Maurer-,
Putz-,
Estrich- und
Betonarbeiten

Fa. Dirk Wendt
Meisterbau Neuhagen
Hauptstraße 15
17091 Neuhagen
Tel./Fax 039600/20304 o. 20318
Mobil 0173/2076028

Malchiner Baugesellschaft GmbH

Am Kanal
17139 Malchin

Telefon
(03994) 20750

Telefax
(03994) 207530

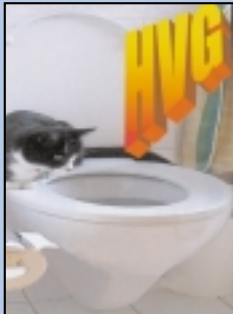

Heizungstechnik
Volker Günsch

Heizen mit alternativen Energiequellen
Heizung • Sanitär • Lüftung

Dorfstraße 39 • 17153 Sülten
Telefon (03 99 55) 2 06 10 • Telefax (03 99 55) 2 06 12
Funk: (01 73) 2 42 27 94
Internet: www.heizungstechnik-guensch.de
E-Mail: volker-guensch@t-online.de



Der Stromer

Fachbetrieb
für Elektroheiztechnik
und Elektroinstallation

Volkmar Kasch

Elektromeister

Mobil-Tel. 01 75-41 47 460



Shell Solar
Systempartner

Budenstraße 4 • 17111 Verchen • Tel. (03 99 94) 1 02 87 • Fax (03 99 94) 7 98 53
e-mail: StromerSolar@t-online.de

ELEKTROTECHNIK NORD GmbH

IHR PARTNER FÜR ELEKTRO-, SCHALT- UND STEUERUNGSANLAGEN



ENGINEERING

ELEKTROINSTALLATION/MONTAGE

SCHALT- UND STEUERUNGSANLAGEN

FÜR INDUSTRIE/UMWELTECHNIK

ELEKTROTECHNIK NORD GmbH

Stadtfeld 1 • 17121 Loitz

Telefon 03 99 98/1 02 25

03 99 98/1 02 26

Telefax 03 99 98/1 00 39

e-mail: ETN.Loitz@t-online.de

BETON NORD GmbH

Betonwerk Malchin

Industriegelände 10 • D-17139 Malchin

Telefon: 03949/2067-0
Telefon Vertrieb: 03994/206724
Telefax: 03994/206746

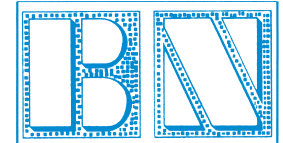

- Filigrandecken und
- doppelwände
- Fertigteile
- Kies und Sand



Unser Angebot:

- konstruktiver Fertigungsbau
- Sonderanfertigungen
- Sturzträger
- Zaunpfosten
- Bewehrungen

Betonwerk Heiz Wodrich KG
Inh. Doris Block

Müssenthiner Weg 1 • 17126 Jarmen
Tel. (039997) 1 0374 o. 10352 • Fax 1 0375

Ausschüsse des Kreistages Demmin

Name des Ausschusses

Kreisausschuss

Haushalts- und Finanzausschuss

Rechnungsprüfungsausschuss

Wirtschafts-, Landwirtschafts- und Umweltausschuss

Ausschuss für Bau-, Verkehrs- und Straßenwesen

Ausschuss für Familien-, Jugend- und Sozialfragen, Gesundheitswesen

Bildungsausschuss

Jugendhilfeausschuss

Kulturausschuss

Vorsitzender

Herr Landrat Frieder Jelen

Herr Arno Karp

Frau Marianne Winter

Herr Horst Beerbaum

Herr Norbert Maischak

Frau Dr. Friedegard Wachsmuth

Herr Peter-Christian von Loeper

Herr Peter Ritter

Herr Claus Ludwig



Mitglieder des Kultur- und Bildungsausschusses des Landkreises Demmin besichtigen das Fritz-Reuter-Literaturmuseum in Stavenhagen

Übersicht Städte und Ämter im Landkreis Demmin

Stand: September 2002

Stadt/Gemeinde Anschrift	amtsangehörige Ge- meinden mit weiteren Ortsteilen (OT)	Bürgermeister/ Amtsvorsteher	E-Mail/Internet
Hansestadt Demmin Markt 1 17109 Demmin Tel.: 0 39 98/25 60 Fax: 0 39 98/22 31 34 Hanseufer-Fax: 25 63 33	OT: Deven, Drönne- witz, Lindenfelde, Randow, Waldberg Woldeforst	Ernst Wellmer	E-Mail: demmin@t-online.de Internet: www.Demmin.de
Stadt Jarmen Dr.Georg-Kohnert-Str.5 17126 Jarmen Tel.: 03 99 97/15 20 Fax: 03 99 97/1 52 37		Arno Karp	E-Mail: svjarmen@unicon-gmbh.com Internet: www.jarmen.de
Stadt Altentreptow Rathausstraße 1 17087 Altentreptow Tel: 0 39 61/2 55 10 Fax: 0 39 61/25 51 50		Sybille Kempf	E-Mail: Altentreptow@t-online.de
Stadt Malchin Am Markt 1 17139 Malchin Tel.: 0 39 94/64 00 Fax: 0 39 94/64 03 33	OT: Jettchenshof, Pisede, Scharpzow, Viezenhof	Jörg Lange	E-Mail: stadt.malchin@t-online.de
Stadt Stavenhagen Schloss 1 17153 Stavenhagen Tel.: 03 99 54/28 30 Fax: 03 99 54/2 83 18	OT: Basepohl, Basepohl Am See Klockow, Kölpin, Neubauhof, Pribbenow, Wüstgrabow	Bernd Mahnke	E-Mail: stadt.stavenhagen@t-online.de Internet: www.stavenhagen.de



Stand: September 2002

Übersicht Städte und Ämter im Landkreis Demmin

Stadt/Gemeinde Anschrift	amtsangehörige Ge- meinden mit weiteren Ortsteilen (OT)	Bürgermeister/ Amtsvorsteher	E-Mail/Internet
Amt Borrentin Dorfstraße 29 17111 Borrentin Tel.: 03 99 94/71 20 Fax: 03 99 94/7 12 18		Petra Kasch	E-Mail: info@amt-borrentin.de Internet: www.amt-borrentin.de
	<i>Beggerow</i> OT: Buschmühl, Gatschow, Glendelin, Johannenhöhe, Kaslin	Gerhard Icke	
	<i>Borrentin</i> OT: Schwichtenberg	Werner Bahll	
	<i>Gnevezow</i> OT: Moltzahn, Wolkwitz	Anette Noland	
	<i>Hohenbollentin</i>	Hans-Jörg Schommer	
	<i>Lindenberg</i> OT: Hasseldorf, Krusemarkshagen	Hanns-Ludwig Viebahn	
	<i>Meesiger</i>	Dr. Gustav Gebauer	
	<i>Metschow</i> OT: Lindenhof, Pentz	Eckhard Wach	
	<i>Kentzlin</i> Sarow OT: Ganschendorf, Gehmkow, Törpin	Reinhard Schumacher Kathleen Fredrich	
	<i>Schönfeld</i> OT: Trittelwitz, Klenz	Karin Peisker	
	<i>Sommersdorf</i> OT: Neu Sommersdorf	N.N.	
	<i>Verchen</i>	Petra Kasch	





- 1 Standorte Adolf-Pompe-Str.
Hauptgebäude
**Landrat, Bauordnungsamt, Hauptamt,
Hoch- u. Tiefbauamt, Personalamt, Rechtsamt**
Adolf-Pompe-Str. 12-15

Gesundheitsamt, Amt für Ausbildungsförderung
Adolf-Pompe-Str. 11

Umweltamt, Kämmerei
Adolf-Pompe-Str. 23
- 2 Standorte Beethovenstr.
Jugendamt, Rechnungs- u. Gemeindeprüfungsamt
Beethovenstr. 2

Sozialamt
Beethovenstr. 29
- 3 Standort Hanseufer
**Ordnungsamt, Wirtschaftsförderungsamt, Schul- und
Kulturamt, Veterinär- u. Lebensmittelüberwachungsamt**
Hanseufer 3
- 4 Standort Reitweg
Kataster- u. Vermessungsamt
Reitweg 1

• Dipl.- Ing. (FH) Steffen Möbius

Öffentlich bestellter
Vermessungsingenieur
Beratender Ingenieur

- Bahnhofstraße 34
- Postfach 12 53
- 17139 Malchin
- Telefon (03994) 633363
- Telefax (03994) 632418
email moebius@stmoebius.de



Vermessungsbüro Herbert Weinert

Öffentlich bestellter
Vermessungsingenieur

Quitzerower Weg 13c – 17109 Demmin

Tel. (03998) 43 33 30 – Fax 43 33 32 – e-mail: weinert-demmin@t-online.de



L & M GbR Planungsbüro

Dipl. Ing. (FH) Günter Lenz & Dipl. Ing. Ingetraut Möller

Planung – Baubetreuung – Wertgutachten

Goethestraße 29
17109 Demmin

Telefon (03998) 43 21 50
Telefax (03998) 43 21 60

Planungs- u. Ingenieurbüro
Loitz GmbH
Lange Straße 75 · 17121 Loitz

**Planungs- und
Ingenieurbüro
Loitz GmbH**

Tel. 03 99 98 / 30 40
Fax 03 99 98 / 3 04 19



Internet: www.ingenieurbuero-loitz.de
E-Mail: office@ingenieurbuero-loitz.de

• DRUCKROHRLEITUNGSBAU • ERDBAU • KANALBAU • KLEINKLÄRANLAGEN • STRASSENBAU

P & L Tiefbau GmbH Demmin • Schünemann-Weg 1 • 17109 Demmin



Telefon 03998-222803
Telefax 03998-222805
Funk-Telefon 0170-8346926
0170-8346952

Mail: webmaster@pul-demmin.de
Internet: www.pul-demmin.de

Programm- und Leistungsübersicht

- Einfriedungen u. Zausanlagen
- Stahl- und Metallbau
- Geschmiedete Sicherheit – Zier- und Fenstergitter



Sicherungsanlagen und Metallbau GbR

Matthias Durwo &
Andreas Stubbe

Demminer Str. 2 · 17091 Tützpitz
Tel. (0396 00) 2 98 34, 2 98 35 · Fax (0396 00) 2 98 36



Stand: September 2002

Übersicht Städte und Ämter im Landkreis Demmin

Stadt/Gemeinde Anschrift	amtsangehörige Ge- meinden mit weiteren Ortsteilen (OT)	Bürgermeister/ Amtsvorsteher	E-Mail/Internet
Amt Demmin-Land Goethestraße 43 17109 Demmin Tel.: 0 39 98/2 80 60 Fax: 0 39 98/2 80 61 11		Horst Beerbaum	E-Mail: amt-demmin-land@t-online.de
	<i>Beestland</i>	Hartmut Kussmann	
	<i>Hohenbrünzow</i> OT: Strehlow	Bärbel Westphal	
	<i>Hohenmocker</i> OT: Peeselin, Sternfeld, Tentzerow	Dr. Ullrich Anders	
	<i>Kletzin</i> OT: Ückeritz	Karl-Heinz Plautz	
	<i>Nossendorf</i> OT: Annenhof, Medrow, Toitz, Volksdorf	Anneliese Weinhold	
	<i>Quitzerow</i> OT: Pensin	Hartmut Kunkel	
	<i>Sanzkow</i> OT: Zachariae	Regina Nickel	
	<i>Siedenbrünzow</i> OT: Vanselow, Eugenienberg, Leppin	Wolfgang Kuhrt	
	<i>Teusin</i> OT: Roidin	Sigrid Menzel	
	<i>Upost</i>	Elisabeth Fröhlich	
	<i>Utzedel</i> OT: Leistenow, Dorotheenhof	Hans Schubbe	
	<i>Warrenzin</i> OT: Wolkow	Heinrich Höke	
	<i>Wotenick</i> OT: Seedorf	Horst Beerbaum	

Übersicht Städte und Ämter im Landkreis Demmin

Stand: September 2002

Stadt/Gemeinde Anschrift	amtsangehörige Ge- meinden mit weiteren Ortsteilen (OT)	Bürgermeister/ Amtsvorsteher	E-Mail/Internet
Amt Peenetal/Loitz Lange Straße 83 17121 Loitz Tel.: 03 99 98/15 30 Fax: 03 99 98/1 53 20		Dr. Hartmut Behrndt	E-Mail: amtpeenetal.loitz@loitz.de Internet: www.loitz.de
	<i>Stadt Loitz</i> OT: Rustow, Schwinge, Vorbein, Drosedow	Dr. Johannes Winter	
	<i>Düvier</i> OT: Gülzowshof, Nielitz, Zarnekla	Martin Pfeiffer	
	<i>Görmin</i> OT: Alt Jargenow, Böken, Göslow, Groß Zastrow, Neu Jargenow, Passow, Trissow	Werner Sanne	
	<i>Sassen</i> OT: Groß Zetelwitz, Klein Zetelwitz, Pustow, Treuen	Werner Schult	
	<i>Trantow</i> OT: Mühlenkamp, Vierow, Zarrentin- Dorf, Zarrentin-Siedlung	Ralf Meylahn	
	Wüstenfelde OT: Sophienhof, Zeitlow	Roswitha Jürgens	



Stand: September 2002

Übersicht Städte und Ämter im Landkreis Demmin

Stadt/Gemeinde Anschrift	amtsangehörige Ge- meinden mit weiteren Ortsteilen (OT)	Bürgermeister/ Amtsvorsteher	E-Mail/Internet
Amt Tutow Platz der Einheit 1 17129 Tutow Tel.: 03 99 99/75 20 Fax: 03 99 99/7 52 18		Gerd-Heinrich Kröchert	E-Mail: amt_tutow@t-online.de
	<i>Alt Tellin</i> OT: Broock, Buchholz, Hohenbüssow, Neu Buchholz, Neu Tellin, Siedenbüssow	Horst Wiemer	
	<i>Bentzin</i> OT: Alt Plestlin, Leussin, Neu Plestlin, Zarrenthin, Zemmin	Hartmut Giermann	
	<i>Daberkow</i> OT: Hedwigshof, Wietzow	Gerd-Heinrich Kröchert	
	<i>Kruckow</i> OT: Kartlow, Heydenhof, Unnode Marienfelde, Tutow-Dorf	Wolfram Genterczewski	
	<i>Plötz</i> OT: Neu Plötz, Wilhelminenthal	Margit Kell	
	<i>Schmarsow</i> OT: Borgwall	Siegfried Kindermann	
	<i>Tutow</i>	Elke Kunte	
	<i>Völschow</i> OT: Jagetzow, Kadow	Hans-Ulrich Saß	



Sägewerk Loitz *Hobelwerk & Holzhandel* *Technische Holz Trocknung*

Ulf Schwadtke

Bauholz – Laubholz – Hobelware – Fachwerkkantholz
Riffeln – Profilieren – Trocknen – Sondereinschnitte

17121 Loitz
Zarnekowstrasse 2

Tel. 03 99 98/13576
Fax 03 99 98/13577

GKTM

Steht im Norden



Mecklenburg-Vorpommern ist in vieler Hinsicht etwas Besonderes. Schließlich haben wir unsere berühmten Seen, unsere einmalige Küste und unseren eigenen Stromversorger: e.dis Energie Nord AG, Regionalzentrum Altentreptow, Holländer Gang 1, 17087 Altentreptow, Telefon (0 39 61) 22 91-30 43, Regionalzentrum Malchin, Mühlentorsiedlung, 17139 Malchin, Telefon (0 39 94) 20 97-39 43, Internet www.e-dis.de

Liegt nahe



**Die große Energie
des Ostens.**



Stand: September 2002

Übersicht Städte und Ämter im Landkreis Demmin

Stadt/Gemeinde Anschrift	amtsangehörige Ge- meinden mit weiteren Ortsteilen (OT)	Bürgermeister/ Amtsvorsteher	E-Mail/Internet
Amt Am Kummerower See Lindenstraße 4 17139 Malchin Tel.: 0 39 94/2 80 20 Fax: 0 39 94/28 02 20		Ewald Pieper	E-Mail: malchin-land@gmx.de
Stadt Neukalen Rathaus 1 17154 Neukalen Tel.: 03 99 56/25 10 Fax: 03 99 56/2 51 26	OT: Karnitz, Schlakendorf, Schönkamp, Schorrentin, Warsow	N.N.	
	<i>Gielow</i> OT: Christinenhof, Liepen, Hinrichsfelde, Peenhäuser	Udo Kahlert	
	<i>Gorschendorf</i> OT: Gülitz, Salem	Jörg-Michael Kastner	
	<i>Basedow</i> OT: Basedow-Höhe, Gessin, Seedorf, Stöckersoll, Neu Basedow, Neuhäuser	Kurt Reinholz	
	<i>Faulenrost</i> OT: Demzin, Hungerstorf, Rittermannshagen Schwabendorf	Helma Franken	
	<i>Remplin</i> OT: Neu Panstorf, Retzow, Wendischhagen	Birger Taeger	
	<i>Kummerow</i> OT: Axelshof, Leuschentin, Maxfelde	Günther Cech	
	<i>Duckow</i> OT: Pinnow	Erhard Galinat	

Übersicht Städte und Ämter im Landkreis Demmin

Stand: September 2002

Stadt/Gemeinde Anschrift	amtsangehörige Ge- meinden mit weiteren Ortsteilen (OT)	Bürgermeister/ Amtsvorsteher	E-Mail/Internet
Amt Stavenhagen-Land Neue Straße 35 17153 Stavenhagen Tel.: 03 99 54/28 10 Fax: 03 99 54/2 81 10		Norbert Köhler	E-Mail: amt@stavenhagen-land.de
	<i>Jürgenstorf</i> OT: Krummsee, Rottmanns- hagen, Voßhagen	Wolf Schrader	
	<i>Ivenack</i> OT: Grischow, Goddin Weitendorf, Markow, Zolkendorf	Roland Lüker	
	<i>Ritzerow</i> OT: Galenbeck, Wackerow	Dörte Paschen	
	<i>Gülzow</i>	Uwe Bürth	
	<i>Kittendorf</i> OT: Clausdorf, Mittelhof, Oevelgünde	Inge Maischak	
	<i>Zettemin</i> OT: Karlsruhe, Rützenfelde	Bodo Walter	
	<i>Briggow</i> OT: Sülten	Wolfgang Käsler	
	<i>Grammentin</i>	Wolfhard Hornburg	
	<i>Bredenfelde</i>	Wolfgang Neumann	
	<i>Rosenow</i> OT: Karlshof, Luplow, Schwandt, Tarnow, Voßfeld	Wolf-Rüdiger Hensel	
	<i>Mölln</i> OT: Buchholz, Groß Helle, Klein Helle, Lüdershof, Wrodow	Klaus Schröder	



Stand: September 2002

Übersicht Städte und Ämter im Landkreis Demmin

Stadt/Gemeinde Anschrift	amtsangehörige Ge- meinden mit weiteren Ortsteilen (OT)	Bürgermeister/ Amtsvorsteher	E-Mail/Internet
	<i>Knorrendorf</i> OT: Friedrichsruh, Gädebehn, Kastorf, Kleeth	Margret Schoknecht	
Amt Dargun Diesterwegstraße 26 17159 Dargun Tel.: 03 99 59/25 30 Fax: 03 99 59/2 53 53		Dr. Hartmut Claassen	E-Mail: Stadt.dargun@t-online.de Internet: www.stadt-dargun.de
	<i>Stadt Dargun</i>	Karl-Heinz Graupmann	
	<i>Brudersdorf</i>	Eduard Daher	
	<i>Zarnekow</i>	Jutta Polchow	
	<i>Wagun</i>	Helga Schultz	
	<i>Stubbendorf</i>	Klaus Paal	
Amt Tollensetal Schulstraße 17089 Burow Tel.: 0 39 65/2 55 20 Fax: 0 39 65/25 52 20		Manfred Voutta	E-Mail: amt-burow@t-online.de
	<i>Bartow</i> OT: Groß Below, Pritzenow	Roland Heiden	
	<i>Breest</i> OT: Klempenow, Bittersberg	Hartmut Scheerer	
	<i>Burow</i> OT: Mühlenhagen, Weltzin	Dr. Heidrun Bach	
	<i>Gnevkow</i> OT: Letzin, Marienhöhe, Prützen, Letzin-Siedlung	Gerhard Krüger	
	<i>Golchen</i> OT: Ludwigshöhe, Rohrsoll, Tüchhude	Thomas Lücke	
	<i>Grapzow</i> OT: Kessin	Frank Weinreich	

Gewerbliches Ausbildungszentrum Malchin e.V.



Alle Bildungsmaßnahmen im Auftrag der Bundesanstalt für Arbeit

Wir bilden aus für Ihre Zukunft!

Bildungsmaßnahmen:

- * Berufsvorbereitende Bildungsmaßnahmen
- * Außerbetriebliche Ausbildung in
Metall-, Bau- und kaufmännischen Berufen
- * Fortbildungs- und Umschulungsmaßnahmen

Industriegelände 5 · 17139 Malchin · Telefon 03994/632264 · Fax 631685



Recycling Park Tutow GmbH

Aufbereitung **Logistik** Container

Am Flugplatz
17129 Tutow

Telefon: 03 99 99/7 68 45
Telefax: 03 99 99/7 68 46
Mobil-Tel.: 01 70/5 66 63 65



Wasserbehandlung Mecklenburgische Schweiz GmbH

WMS GmbH

Schultetusstr. 56 · 17153 Stavenhagen

☎ 03 99 54 / 3 61-0 · Fax 3 61-31

E-mail: WMS_Stavenhagen@t-online.de

Gegenstand des Unternehmens sind Dienstleistungen für die Wasserversorgung und die Abwasserentsorgung.

Nehlsen®



Einsammeln
Befördern
Lagern
Behandeln



Mitglied

Entsorgung Neubrandenburg GmbH & Co. KG

Hausanschrift

Gewerbepark 10-11
17039 Trollenhagen/Hellfeld
Tel.: 03 95 / 4 29 87-0

Fax: 03 95 / 4 29 87-99

E-Mail: info.neubrandenburg@nehlsen.de
<http://www.nehlsen.de>

24-Stunden-Notruf: 01 72/9 44 25 42

- Abfallentsorgung / Abfallsortierung
- Containerdienst
- Abbruch- und Bauschuttrecycling
- Behälter- und Pressenvermietung
- Sonderabfallentsorgung
- Benzin- und Fettscheiderreinigung und Wartung
- Tankreinigung · Kanalreinigung
- Kanalforschungsuntersuchung
- Klärgrubenentleerung
- Fäkal- und Klärschlammaufbereitung
- Chem.-phys. Behandlungsanlage
- Datenträgerentsorgung

GANZ IN IHRER NÄHE • DEMMIN • JARMEN • GRIMMEN • GANZ IN IHRER NÄHE

Baumarkt Demmin
Drönnewitzer Straße 48
Tel. 0 39 98 / 27 20 20
Fax 0 39 98 / 27 20 29
MBG.Demmin@t-online.de

**Gartenmarkt
Demmin**
Tel. 0 39 98 / 27 20 40

**M.B.G. Kompass-Reisen
Demmin**
Tel. 0 39 98 / 27 20 68
Fax 0 39 98 / 27 20 19
www.reisekompass.de

Baustoffe Demmin
Tel. 0 39 98 / 27 20 70
Fax 0 39 98 / 27 20 79
ig@mbg.interbaustoff.de

Baumarkt Jarmen
Trepower Straße 3
Tel. 0 39 97 / 88 00
Fax 0 39 97 / 8 80 19

Baumarkt Grimmen
Stoltenhäger Straße 79
Tel. 0 3 83 26 / 44 56 + 8 01 85
Fax 0 3 83 26 / 8 02 67



**Fachmärkte
für anspruchsvolle
Selbermacher
und Profihandwerker**



MBG · Möbel-, Bau- und Gartenfachmärkte GmbH · Drönnewitzer Str. 48 · 17109 Hansestadt Demmin · Tel. 0 39 98 / 27 20 00 · Fax 27 20 19



Stand: September 2002

Übersicht Städte und Ämter im Landkreis Demmin

	<i>Grischow</i>	Christine Stein	
	<i>Gültz</i> OT: Hermannshöhe, Seltz	Gerhard Bolinski	
	<i>Siedenbollentin</i>	Volker Bartl	
	<i>Werder</i> OT: Wodarg, Kölln	Rainer Achterberg	
Amt Kastorfer See Waldstraße 11 17091 Tützpatz Tel.: 03 96 00/2 91 00 Fax: 03 96 00/29 10 29		Karl-Heinz Zörner	E-Mail: webmaster@amt-kastorfer-see.de Internet: www.amt-kastorfer-see.de
	<i>Altenhagen</i> OT: Neuenhagen, Philippshof	Marita Range	
	<i>Breesen</i> OT: Kalübbe, Pinnow	Klaus-Peter Noack	
	<i>Groß Teetzleben</i> OT: Kaluberhof, Klein Teetzleben, Lebbin, Rottenhof	Karin Heß	
	<i>Kriesow</i> OT: Borgfeld, Fahrenholz, Tüzen	Kurt Sczesny	
	<i>Pripsleben</i> OT: Barkow, Miltitzwalde, Neuwalde	Alfred Zadow	
	<i>Röckwitz</i> OT: Adamshof, Gützkow	Manfred Komesker	
	<i>Tützpatz</i> OT: Idashof, Schossow	Bruno Haase	
	<i>Wildberg</i> OT: Fouquettin, Wischershausen, Wolkow	Beatrix Papke	
	<i>Wolde</i> OT: Japzow, Zwiedorf <i>Reinberg, Marienhof</i> Schmiedenfelde, Friedrichshof	Marion Dorn	

SIE DENKEN AN EINE BROSCHÜRE?

► Dann wenden Sie sich an uns!



Sie wollen informieren, mitteilen, werben?

► Wir bieten Ihnen termingenaue Arbeit und entwerfen zuverlässig und seriös eine werbegetragene Broschüre für Sie.

Sie bekommen Qualität!

► Wir bieten Ihnen ein attraktives Layout und eine gute Druckqualität.

Sie werden beraten!

► Wir bieten Ihnen und den Sponsoren auf Wunsch maßgeschneiderte Lösungen – im Print- und Internetbereich.

Bekannt als starker Partner!

WEKA Info verlag gmbh



UNSERE PRODUKTPALETTE:

- Bürgerinformation
- Klinik- und Gesundheitsinformation
- Senioren und Soziales
- Dokumentation
- Bildung und Forschung
- Bau und Handwerk
- Bio, Gastro, Freizeit

INFOS AUCH IM INTERNET:

www.alles-deutschland.de
www.alles-austria.at
www.sen-info.de
www.klinikinfo.de
www.zukunftschancen.de



Lechstraße 2 | D-86415 Mering | Tel.: +49 (82 33) 3 84-0

WEKA
INFO

WEKA – wer sonst?

Fax: +49 (82 33) 3 84-1 03 | info@weka-info.de

www.weka-info.de



Kurzcharakteristik des Landkreises Demmin

Geographische Lage

Der Landkreis Demmin befindet sich im geographischen Zentrum des Landes Mecklenburg-Vorpommern. Mit einer Gesamtfläche von 1.922 km² nimmt er ca. 8,3 % der Fläche des Landes und 0,54 % der Fläche der Bundesrepublik ein. An seinen Grenzen liegen die Landkreise Nordvorpommern, Ostvorpommern, Mecklenburg-Strelitz, Müritz und Güstrow. Die Bodennutzung ist zu 76 % durch Landwirtschaftsflächen, 13,6 % durch Wald und ca. 4 % durch Wasser geprägt. Die historische Landesgrenze zwischen den Landesteilen Mecklenburg und Vorpommern verläuft durch den Landkreis Demmin und teilt ihn zu zwei Dritteln auf ehemals vorpommersches und einem Drittel mecklenburgisches Territorium.

Bevölkerung/Bevölkerungsdichte/Siedlungsstruktur

Im Landkreis leben derzeit 93.706 Einwohner (Stand 30. Juni 2001), das sind ca. 5,30 % der Einwohner des Landes Mecklenburg-Vorpommern und ca. 0,12 % der Einwohner der Bundesrepublik Deutschland. Insgesamt 43 % der Bevölkerung lebt auf dem Lande. Der Vergleich der Flächen und Einwohnerzahlen vom Landkreis, Land und Bund macht deutlich, dass der Landkreis mit

Malerische Mecklenburgische Schweiz: Blick vom Aussichtshügel oberhalb der Kolping-Familienferienstätte Salem auf den Kummerower See.

einer Bevölkerungsdichte von 50 Einwohner/km² zu den am dünnsten besiedelten Gebieten sowohl im Land als auch in der Bundesrepublik Deutschland zählt. Vergleich: Land 77 EW/km², BRD: 230 EW/km².

Den Namen hat der Landkreis Demmin von seiner Kreisstadt, der Hansestadt Demmin. Sie ist mit ihren 13.515 Einwohnern (Stand 30. Mai 2001) die größte Stadt, während die Gemeinde Upost mit einer Einwohnerzahl von derzeit 95 die kleinste Gemeinde des Landkreises ist. Mit 309 EW/km² hat die flächenmä-

ßig kleinste Gemeinde Tutow die größte Bevölkerungsdichte. Bei einer Fläche von 55,16 km² und einer Einwohnerzahl von 712 ist die Gemeinde Kummerow mit einer Bevölkerungsdichte von 13 EW/km² die am dünnsten besiedelte Gemeinde des Landkreises. Zu erwähnen wäre in diesem Zusammenhang allerdings, dass der Kummerower See mit seiner Fläche von 32,2 km² rund 58 % der Fläche der gesamten Gemeinde einnimmt.

Die Siedlungsstruktur des Landkreises ist wie die des gesamten Landes M-V

Kurzcharakteristik des Landkreises Demmin

gekennzeichnet durch eine Vielzahl kleinerer Siedlungen und eine geringe Anzahl größerer Zentren. Von den 88 Gemeinden sind 8 Städte. Nur Demmin hat zurzeit mehr als 10.000 Einwohner und 2 Städte liegen mit ihrer Einwohnerzahl über 7.000 (Malchin, Stavenhagen).

Verwaltungsstruktur

Der Landkreis Demmin ist kommunalpolitisch in 88 Gemeinden, davon 8 Städte, aufgeteilt. Insgesamt neun Ämter nehmen an Stelle der amtsangehörigen Gemeinden die Aufgaben der öffentlichen Verwaltung wahr.

Wirtschaft

Die Wirtschaftsstruktur des Landkreises Demmin wird vor allem durch kleinere und mittlere Unternehmen der Baubranche, der Erzeugung und Verarbeitung von landwirtschaftlichen Produkten sowie des Handels- und Dienstleistungsbereiches geprägt.

Interessierte Investoren finden hier überzeugende Standortbedingungen, wie z. B. geklärte Eigentumsverhältnisse, günstige Verkehrsanbindungen und unbürokratische Genehmigungserteilungen, hinzu kommen kompetente und flexible Ansprechpartner und eine weitestgehende Unterstützung bei der Klärung

von eventuell auftretenden Problemen. Im Landkreis sind zurzeit ca. 474 ha Gewerbe- bzw. Industriegebiete ausgewiesen, wobei der überwiegende Teil der Flächen für die Ansiedlung von Gewerbebetrieben vorgesehen ist. Die Auslastung der Flächen weicht örtlich sehr stark voneinander ab und reicht von 10 % bis 100 %.

Durchschnittlich ist jedoch von einer etwa 60 %-igen Auslastung der Gewerbe- und Industrieflächen auszugehen, so dass für weitere Interessenten noch ausreichende Flächen zur Verfügung stehen.

Zu all diesen positiven Standortfaktoren kommt verstärkend ein sehr guter Rahmen von Fördermöglichkeiten für die gewerbliche Wirtschaft hinzu, da der Landkreis Demmin zu den Sonderfördergebieten im Bundesland Mecklenburg-Vorpommern gehört. Beweis hierfür ist die Ansiedlung namhafter, über die Grenzen Deutschlands und Europas hinaus bekannter Unternehmen im Landkreis wie beispielsweise

- Pfanni-Kartoffelveredlungswerk in Stavenhagen
- Brauerei in Dargun
- Küstenland M-V GmbH
- zmv Zentralkäserei Mecklenburg-Vorpommern GmbH
- SANFORST Holzveredlung GmbH
- DMT Demminer Maschinen Technik

GmbH

- SARIA Bio-Industries GmbH
- ALDI-Zentrallager der ALDI GmbH & Co. KG
- Zentrallager der NETTO Supermarkt GmbH & Co. KG
- CITRICO Deutschland GmbH

Bedingt durch die naturräumlichen Gegebenheiten und die historische Entwicklung nimmt die landwirtschaftliche Produktion und die Verarbeitung der dort erzeugten Produkte noch immer bedeutenden Raum ein. Auch ökologische Landwirtschaft ist im Landkreis anzutreffen, jedoch ist ein entsprechender Absatzmarkt erst im Aufbau begriffen und der Versorgungsanteil entsprechend gering.



Flußkreuzfahrtschiffe – wie hier die „Saxonia“ aus der Schweiz – entdecken zunehmend die Peenelandschaft als reizvolles Tourismusziel.

Kurzcharakteristik des Landkreises Demmin

Verkehr

Der Landkreis Demmin ist an alle Verkehrsadern angeschlossen. Die Bundesstraßen B 96 und B 194 durchqueren den Raum in Nord-Süd-Richtung und stellen eine Verbindung zur Ostseeregion bzw. zum Großraum Berlin her. Die Bundesstraßen B 104 und B 110 stellen eine Ost-West-Achse her und verbinden den Landkreis mit der Landeshauptstadt Schwerin und den Oberzentren Rostock und Neubrandenburg.

Einfach ist es ebenfalls, in den skandinavischen Raum zu gelangen. Fähren aus Rostock (ca. 70 km) und von der Insel Rügen verkehren jeden Tag in die skandinavischen Länder. Gute Verkehrsverbindungen bestehen weiterhin zu den Autobahnen 19 (Berlin - Rostock) sowie zur 24 (Berlin - Hamburg). Mit der Realisierung des Verkehrsprojektes BAB A 20 Lübeck-Stettin wird der Landkreis Demmin von Norden nach Süden von der A 20 durchquert. Ferner ist der Landkreis Demmin aus den Richtungen Stralsund - Saßnitz, Neubrandenburg - Berlin, Schwerin und Rostock mit der Bahn zu erreichen.

Interessant ist auch die Möglichkeit des Erreichens des Landkreises mit dem Schiff. Der Kreis hat über das Bundeswasserstraßennetz Verbindung von Malchin aus über den Kummerower See, die Peene hinauf, bis hin zur Ostsee. Die

Städte Malchin, Demmin, Loitz und Jarmen verfügen über funktionierende Binnenhäfen.

Flugplätze in Laage-Kronskamp (zwischen Güstrow und Rostock) sowie in Trollenhagen (bei Neubrandenburg) in einer Entfernung von ca. 55 km zur Kreisstadt Demmin komplettieren die gute Erreichbarkeit des Landkreises Demmin.

Bildung – Kultur

Die schulische Versorgung ist derzeit ausreichend gewährleistet und auch perspektivisch sichergestellt. Es sind alle Schulformen von der Grundschule bis zur Gesamtschule und Sekundarstufe 2 (Gymnasium) vertreten. Die Erreichbarkeit der Schulen ist durch Ordnung der Einzugsbereiche mittels Schulbusverkehr garantiert.

Im Kreisgebiet befinden sich 2 Berufsschulen und eine Volkshochschule mit 2 Außenstellen. Fach- bzw. Hochschulen und Universitäten sind nicht vorhanden. Die nächsten hohen Schulen befinden sich mit der Ernst-Moritz-Arndt-Universität in Greifswald und der Fachhochschule Neubrandenburg in unmittelbarer Nähe des Landkreises.

Der Landkreis Demmin verfügt mit 1 200 in die Denkmalliste eingetragenen Denkmälern über eine große Anzahl an historisch wertvoller Bausubstanz. Von besonderer Bedeutung sind beispiels-



Das Fritz-Reuter-Denkmal vor dem gleichnamigen Museum in Stavenhagen.

weise die Burg Klempenow im Tollense-tal, die Klosterruine Dargun und die Schlossanlage in Basedow. Von den ur- und frühzeitlichen Kulturen der Region zeugen Hügel- und Großsteingräber. In Museen und Heimatstuben werden die Zeitzeugen ausgestellt und Geschichte erlebbar gemacht. Darüber hinaus vervollständigen Bibliotheken, Kunstgalerien und 2 Musikschulen das kulturelle Angebot im Landkreis.



Fahrgastschiff »Hansestadt DEMMIN«

bis 168 Personen

beheizte Schiffe

Fahrgastschiff

»HAMBURG«

bis 60 Personen



*Schnell & aktuell
Fahrplan-Faxabruf
(Polling) unter
03998/282876*



Wir organisieren für Sie:

- Ausflugsfahrten · Betriebsausflüge
- Jubiläen · Familienfeiern · Klassentreffen
- Vereinsfeiern · Geburtstagsfeiern · Empfänge
- Tagungen und Seminare · Charter- und Abendsfahrten

Tägliche Abfahrten ab Demmin auf dem Amazonas des Nordens (Peene)

Personenschiffahrt
 Kapitän Ingo Müller KG
 Baumannstraße 1
 17109 Demmin
 ☎ Büro 0 39 98 / 28 28 74



Wassersport • Kapitän Müller

SPORTBOOTSCHULE - BOOTSFÜHRERSCHWEINE
 UKW-SPRECHFUNKZEUGNIS

Reiterhof Beerbaum

- Reitbetrieb · Pferdeausbildung
- Kremserfahrten
- Picknickfahrten ins Grüne

Ihre Anmeldung können Sie in unserem Büro
 in Wotenick unter der Telefonnummer:
 0 39 98 / 43 25 32 oder über Fax:
 0 39 98 / 20 24 80 abgeben.

Urlaub im Hotel „Trebeltal“

www.hotel-trebeltal.de



Lassen Sie Ihre Seele baumeln und sich verwöhnen! Tennis- & Squash-Halle, Kegelbahn, Sauna und Solarium stehen Ihnen zur Verfügung. Die Geschäftsleitung vermittelt Fahrräder, Kutschfahrten, Angelausflüge, Wanderungen und Busfahrten zu landschaftlichen und historischen Sehenswürdigkeiten.

Mit Blick auf das reizvolle Trebeltal liegt unser Hotel in absolut ruhiger Lage



Hotel & Restaurant
 Klänhammerweg 3 • 17109 Demmin
 Tel.: 0 39 98 / 25 10
 Fax: 0 39 98 / 25 12 58
 Parkplätze für Auto und
 Reisebus direkt am Haus
 hotel-trebeltal @t-online.de
 hotel-trrebeltal.m-vp.de

Kurzcharakteristik des Landkreises Demmin



Das Schloß Basedow ist eines der schönsten Herrenhäuser im Landkreis Demmin.

zung. Auf Grund seiner Struktur ist der Landkreis für den sanften Tourismus prädestiniert. Insbesondere für Formen des landschaftsbezogenen, überwiegend sport- und erlebnisorientierten Tourismus sind beste Voraussetzungen vorhanden. Urlaub auf dem Bauernhof, Rad-, Wasser-, Reit- und Wandertourismus passen ideal in unsere Landschaft. Zahlreiche Hotels, Pensionen, Ferienhäuser und -wohnungen kompletieren das Beherbergungsangebot.

Insbesondere der Kummerower See und die Peene als Bundeswasserstraße mit ihren beiden Nebenflüssen Trebel und Tollense eignen sich sehr gut für wassersportinteressierte Urlauber. Zahlreiche Wasserwanderrastplätze am Kummerower See und an diesen Flüssen können in Gravelotte, Kummerow, Wote-



Mecklenburgisches Trachtenpaar in Dargun

Tourismus

Das touristische Gewerbe hat sich zu einem dominierenden Wirtschaftszweig entwickelt und verschafft gute Erwerbsmöglichkeiten im Landkreis Demmin.

Der Landkreis bietet Urlaubern, Besuchern und Einheimischen eine natürliche unverbrauchte Landschaft mit vielen Seen, Wäldern und hügeligen Feldern, ferner findet man beste Möglichkeiten für Erholung, Urlaub und einer erlebnisreichen Freizeitgestal-



Gute Laune und ausgelassene Stimmung bei Volksfesten im Demminer Land.

nick, Aalbude, Trittelwitz, Salem, Demmin, Sanzkow, Malchin, Alt Plestlin und in Neukalen genutzt werden.

Das Radwegenetz mit seinen 10 Radrundwegen ist in das Landesfernwegenetz eingebunden. Es bietet sowohl für die touristische Haupt- als auch in der Vor- und Nebensaison infrastrukturell eine gute Grundlage für eine Tourismusentwicklung.

Das kreisliche Reitwegenetz hält für die Reiter gute Voraussetzungen entsprechender Erholung bereit.

Kurzcharakteristik des Landkreises Demmin

Naturschutz und Landschaftspflege

Bedingt durch die in Folge der Weichselkalteiszeit entstandenen Landschaftsstrukturen haben sich verschiedene Landschaften mit den unterschiedlichsten Biotopen herausgebildet, in denen zahlreiche Pflanzen- und Tierarten heimisch sind.

Insbesondere befinden sich viele Rote-Liste-Arten des Landes Mecklenburg-Vorpommern darunter und machen diese Landschaften so attraktiv. Aus diesem



Pferdekoppel in Sommersdorf am Kummerower See.



Das restaurierte Stavenhagener Schloß: Sitz der Stadtverwaltung der Reuterstadt Stavenhagen, dem Geburtsort des großen niederdeutschen Dichters Fritz Reuter.

Grunde sind insgesamt 11 Naturschutzgebiete (insgesamt 1 630 ha) und 8 Landschaftsschutzgebiete (insgesamt 41 486 ha) neben vielen geschützten Landschaftsbestandteilen ausgewiesen und festgesetzt worden, darunter auch der Naturpark „Mecklenburgische Schweiz und Kummerower See“. Das Gebiet erstreckt sich auf Teile des Landkreises Demmin, Güstrow, Müritz und soll dem Schutz, der Pflege und der Entwicklung der gewachsenen Kulturlandschaft dienen. Einvernehmlich soll eine touristische Entwicklung ermöglicht werden. Der Landkreis stellt Teile zweier landkreisübergreifender EU-Vogelschutzgebiete dar - Mecklenburger Schweiz/Recknitz und Trebeltal und „Peenetal vom Kummerower See bis Schadfähre“.

Seniorenpflege und Behindertenarbeit

Das Sozialamt des Landkreises Demmin berät Sie zu vielen Fragen der sozialen Gesetzgebung.

Wohlfahrtspflege oder von speziellen Beratungsstellen anderer Sozialleistungsträger erhalten.

Rat, Hilfe und Unterstützung in den unterschiedlichsten Lebenslagen können Sie auch von Kirchen, gemeinnützigen Vereinen, Verbänden der freien

Wir geben Ihnen gerne Auskunft darüber, wo Sie sonst noch weitere umfangreiche Beratungs- und Hilfsangebote erhalten können.

Nichts im Fernsehen ?



www.alles-deutschland.de
ihre stadt – ihr leben – ihre seite

Alle Infos über Ihre Stadt:
Konzerte, Ausstellungen,
Sportveranstaltungen,

Restaurants, Biergärten,
Bringdienste, Sportstudios,
Kartbahnen, Schwimmbäder,

Saunen, Vereine, Hotels,
Campingplätze, Ferienwoh-
nungen, Museen, Theater,

Stadtpläne, Wetter, Rou-
tenplaner, Fabrikverkäufe,
Immobilien, Jobs ...

Kursana

Sympathie für Senioren

Seniorenzentrum

UNS HÜSUNG

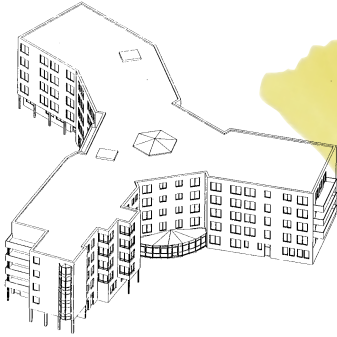

- Aktives Wohnen
- Stationäre Pflege
- Kurzzeitpflege
- Urlaubs- und
Verhinderungspflege



Ein Unternehmen der Dussmann-Gruppe

Kursana Seniorenzentrum
„Uns Hüsung“

Str. am Wasserturm 5

17153 Stavenhagen

Telefon 03 99 54 / 3 45 00

Telefax 03 99 54 / 2 10 71

Diakonie



Krankenhaus Malchin GmbH Malchin · Dargun



Fachabteilungen des Krankenhauses

> Operative Abteilung Malchin mit

der Chirurgischen Abteilung
Leitung Herr Chefarzt
Dr. Egbert Tschötschel

der Orthopädischen Abteilung
Leitung Frau Chefarztin
Dr. Angela Simon

der Gynäkologischen Abteilung
Leitung Herr Chefarzt
Dr. Roland Opitz

der Anaesthesiologie u.
Intensivmedizin
Leitung Herr Chefarzt Lutz Weinelt

> Innere Abteilung Dargun

unter der Leitung von
Herrn Chefarzt Dr. Erhard Gerono

Diakonie
Krankenhaus Malchin GmbH
Basedower Straße 33 · 17139 Malchin
Telefon (0 39 94) 64 10
Telefax (0 39 94) 64 12 02
e-Mail: kh-malchin@arcormail.de

Diakonie
Krankenhaus Malchin GmbH
Innere Abteilung Dargun
Amtsstraße 28 · 17159 Dargun
Telefon (03 99 59) 5 30
Telefax (03 99 59) 5 31 80



Impressum

IMPRESSUM

Herausgegeben in Zusammenarbeit mit der Pressestelle der Kreisverwaltung Demmin.

Änderungswünsche, Anregungen und Ergänzungen für die nächste Auflage dieser Broschüre nimmt die Verwaltung oder das zuständige Amt entgegen. Titel, Umschlaggestaltung sowie Art und Anordnung des Inhalts sind zugunsten des jeweiligen Inhabers dieser Rechte urheberrechtlich geschützt.

Nachdruck und Übersetzungen sind – auch auszugsweise – nicht gestattet.

Nachdruck oder Reproduktion, gleich welcher Art, ob Fotokopie, Mikrofilm, Datenerfassung, Datenträger oder Online nur mit schriftlicher Genehmigung des Verlages.

Fotos: Jörg Rau

17101051/2. Auflage / 2002

IN UNSEREM VERLAG ERSCHEINEN PRODUKTE ZU DEN THEMEN:

- Bürgerinformation
- Klinik- und Gesundheitsinformation

- Senioren und Soziales
- Dokumentationen
- Bildung und Forschung
- Bau und Handwerk
- Bio, Gastro, Freizeit

INFOS AUCH IM INTERNET:

www.alles-deutschland.de
www.alles-austria.at
www.sen-info.de
www.klinikinfo.de
www.zukunftschancen.de

WEKA
I N F O

WEKA info verlag gmbh

Lechstraße 2
D-86415 Mering
Telefon +49 (0) 82 33/3 84-0
Telefax +49 (0) 82 33/3 84-1 03
info@weka-info.de
www.weka-info.de



Natur pur – die Mecklenburgische Schweiz mit ihren wunderschönen Landschaften

Ambulanter Pflegedienst

Leben bewahren



Dieter Söffky

Privater häuslicher Pflegedienst für Demmin
und Umgebung

Südmauer 4a · 17109 Demmin
☎ (0 39 98) 43 33 08
Mobil 01 71-7 56 67 43
Fax (0 39 98) 43 20 76

Unsere Leistungen:

- Häusliche Krankenpflege
- Häusliche Altenpflege
- Hauswirtschaftliche Versorgung
- Essen auf Rädern
- Verleih von Pflegehilfsmitteln
- Beratung zur Pflegeversicherung

Diakonie-Sozialstation Mölln



**Gemeinde-
Kranken- und
Altenpflege**

Dorfstraße 6 · 17091 Mölln · Tel./Fax (039602) 20657

MOLITOR GROTH

HÄUSLICHE KRANKEN- UND SENIORENPFLEGE

– Staatlich anerkannte Krankenpfleger –

Erstes privates Beratungszentrum für ambulante Dienste in Greifswald
Pflegedienst • Jugendhilfestation



Johann-Sebastian-Bach-Straße 25
17489 Greifswald
Telefon 0 38 34 / 57 70 10
Telefax 0 38 34 / 57 70 20
e-mail: molitorgroth@t-online.de
Internet: www.molitorgroth.de



HAUS
AM
DOM
Greifswald



HAUS
HERTA
PFLEGEWOHNUNGEN
Greifswald



HAUS
JOSEFINE
Jarmen



HAUS
STADT/PARK-
APPARTEMENTS, Kapaunenstraße 8/9
Greifswald

Ihr Pflegedienst in Greifswald

*"Salus aegroti summa lex! -
Das Heil des Kranken das höchste Gesetz!"*

Kreiskrankenhaus Demmin



Chirurgische Abteilung

- **Allgemein-/Visceralchirurgie:** Tumorchirurgie gesamter Magen-Darmtrakt und Bauchspeicheldrüse, minimalinvasive Chirurgie (Galle, Hernien, Magen, Darm), OP der Schilddrüse, Haut, Brust, Venensystem einschl. Tumorchirurgie, ambulante OP
- **Unfallchirurgie:** moderne Osteosynthese bei Frakturen, Hüftgelenkersatz, Rekonstruktion von Bändern, operative Arthroscopien großer Gelenke

Gynäkologie/Geburtshilfe

- **Gynäkologie:** Chirurgie, incl. Tumorchirurgie der weiblichen Genitalien und der Brust, Behandlung angeborener Fehlbildungen, Harninkontinenz und ungewollter Kinderlosigkeit, minimalinvasive Chirurgie und ambulante OP
- **Geburtshilfe:** Beleghebammen, 4 Entbindungsräume, Wassergeburten, Akupunktur, Rooming-in-System, ambulante Entbindung

Kinderabteilung

- Diagnostik und Therapie von Krankheiten im Kindesalter -u. a. EEG, EKG, Röntgen, Sonographie, Echokardiographie, pH-Metrie, DD-Biopsie, Schweiß- und Allergietestung
- Betreuung gesunder und kranker Ngb. u. unkompl. Frühgeborenen, Screening

Innere Medizin

- **Behandlung:** Erkrankungen des Herz-Kreislaufsystems, Lungen- und Bronchialsystems, Verdauungstraktes, Stoffwechsels und Blutes sowie Tumorerkrankungen, Sucht und rheumatische Erkrankungen
- **Diagnostik:** Endoskopie, Laparoskopie, Röntgendiagnostik, EKG, Lungenfunktion sowie Sonographie, Echokardiographie, Gefäßultraschall und Labordiagnostik
- **Therapie:** Medikamentöse Behandlung, Physiotherapie insbesondere Ganzkörperkältetherapie bei -110°C

Anästhesiologie / Intensivtherapie

- **Anästhesiologie:** Injektions- und Inhalationsnarkosen sowie Leitungsanästhesien
- **Eigenblutspende**
- **Intensivtherapie:** Langzeitbeatmung; Schockbehandlung, Nierenersatztherapie, Intensivüberwachung; Schmerztherapie

Belegabteilung Urologie und HNO

Wollweberstraße 21 • 17109 Demmin
Telefon 03998/4380 • Telefax 03998/438222
e-mail:KKH@KKH-Demmin.de • www.kkh-demmin.de

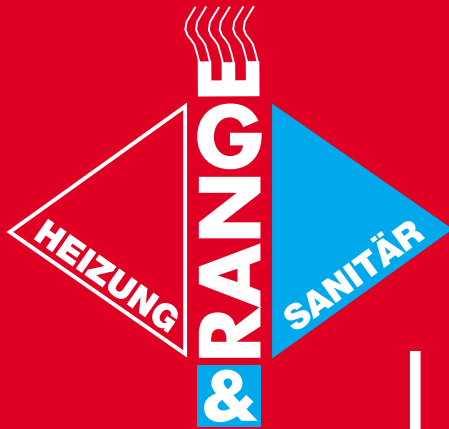

Heizungs- und Sanitärinstallation Harald Range

Beratung

Ausführung

Wartung

Reparatur

● Gas-, Öl-u. Solarheizung

● Sanitärinstallation

● SAUNA

24 Std. Notdienst

17091 Philippshof • Telefon (039600) 20092

Immergut®

&



"Aus Tradition der Qualität verpflichtet!"

Immergut / Weise Milch GmbH · Malchiner Straße 68 · 17153 Stavenhagen · Tel: 03 99 54 / 2 61 16 · e-mail: info@immergut-stavenhagen.de