Ueckermünde

LEBEN AM STETTINER HAFF

Informationsbroschüre

ENTSORGUNGS-FACHBETRIEB
gem. §52 KrW/AbfG zertifiziert für:
Einsammeln
Befördern
Behandeln
Lagern
Entsorgergemeinschaft Kreislaufwirtschaft Mecklenburg-Vorpommern e.V.

® Feldstraße 7 • 17373 Ueckermünde
Tel.: 03 97 71/51 00 • Fax: - 5 10 31
E-Mail: ueckermuende@remondis.de

...wir machen was daraus

Betriebsstätte Anklam
W.-Conrad-Röntgen-Straße 3 • 17389 Anklam
Tel.: 0 39 71/2 03 60 • Fax: 0 39 71/20 36 10

REMONDIS®
Ueckermünde GmbH

- Haus- und Gewerbemüllentsorgung
- Sperrmüllentsorgung
- Wertstoffsammlung und -recycling
- Fäkalienentsorgung
- Kompostierung
- Containerdienst mit 7 bis 33 m³ Mulden
- Rohr- und Kanalreinigung
- Maschinelle Kehrleistungen
- Kühlgeräteentsorgung
- Elektroschrottsammlung und -recycling

www.remondis.ueckermuende.de

INTERMET UECKERMÜNDE

Auch in Ihrem Wagen ist ein Teil von uns.

- Kompetenter Partner für komplexe Sicherheitsteile aus Sphäroguss
- Hohe kundenbezogene Problemlösungskompetenz
- Ausgewogene Leistung von Qualität und Service und Preis
- Erfüllung höchster Produktions- und Qualitätsstandards
- Schnelle Innovationsfähigkeit
- Zuverlässiger Entwicklungspartner
- Langfristige Kundenbeziehungen
- Logistisches Know-How

Eggesiner Str. 11 www.intermet-ueckermuende.de Tel. 039771-2120

Gemeinnützige Werk- und Wohnstätten GmbH
Geschäftsführung:
An den Stadtwerken 5 • 17309 Pasewalk
Telefon 0 39 73/20 81-0 • Telefax 0 39 73/20 81 40/41
www.gww-pasewalk.de • E-Mail: GWW-Pasewalk@t-online.de

Betriebsstätte Ueckermünde
Belliner Str. 31 a
Telefon: 03 97 71/53 68-0 • Telefax 03 97 71/53 68 25
Anerkannte Werkstatt für behinderte Menschen

GWW GWW
Hilfen für behinderte Menschen in Werkstätten (WfbM) • Wohnheimen, Betreutem Wohnen • Integrativen Kindertagesstätten • Frühförderung • Möbelbörse • Siebdruck

an den Standorten Pasewalk, Ueckermünde, Woldegk, Koblentz, Torgelow, Strasburg

In Ueckermünde lässt sich's leben!

Aus zweiter Hand
D. Lück
Im Angebot:
Damen- und Herrenbekleidung, Kinder- und Babysachen, Kinderwagen, Hausrat, Porzellan, Gardinen usw.
Haushaltsauflösungen

Für alle, die sparen wollen, DIE Alternative!!!

Ueckermünde · Chauseestraße 40
Tel.: 03 97 71/2 44 20

Ueckermünde · Ueckerstraße 73
Tel.: 03 97 71/5 90 16

Pasewalk · Marktstraße 58
Tel.: 0 39 73/21 00 88

Anklam · Burgstraße 9
Tel.: 0 39 71/21 00 66

Regionalgeschäftsstelle für
Deutsche Vermögensberatung

Uwe Minow

Dorfstraße 1b
D-17373 Ueckermünde OT Bellin
Telefon (03 97 71) 2 70 78
Telefax (03 97 71) 2 70 79
Mobil (01 71) 6 82 25 41

Privat:
Telefon (03 97 71) 2 66 02

IMPRESSUM

Herausgegeben in Zusammenarbeit mit der Trägerschaft.
Änderungswünsche, Anregungen und Ergänzungen für die nächste Auflage dieser Broschüre nimmt die Verwaltung oder das zuständige Amt entgegen.

Titel, Umschlaggestaltung sowie Art und Anordnung des Inhalts sind zugunsten des jeweiligen Inhabers dieser Rechte urheberrechtlich geschützt.
Nachdruck und Übersetzungen sind – auch auszugsweise – nicht gestattet.

Nachdruck oder Reproduktion, gleich welcher Art, ob Fotokopie, Mikrofilm, Datenerfassung, Datenträger oder Online nur mit schriftlicher Genehmigung des Verlages.

17373150/4. Auflage/2006

WEKA INFO

WEKA info verlag gmbh
Lechstraße 2
D-86415 Mering
Telefon +49 (0) 82 33/3 84-0
Telefax +49 (0) 82 33/3 84-1 03
info@weka-info.de • www.weka-info.de

Interview Bürgermeisterin Heidi Michaelis

„Bei uns ist alles möglich!" Bürgermeisterin Heidi Michaelis steht voll hinter der Stadt Ueckermünde. Für die neue Bürgerbroschüre sprachen wir mit ihr über die schöne Altstadt, die verschiedenen Freizeitangebote für Jung und Alt sowie über die vielen Kleinigkeiten, die Ueckermünde so liebenswert machen.

Frau Michaelis, gerade die schön restaurierte Altstadt von Ueckermünde ist etwas ganz Besonderes. Schließlich gehört Ueckermünde zu den wenigen vorpommerschen Städte, in denen noch ein geschlossener Altstadtkern vorhanden ist.

Michaelis: Das stimmt! Da die Altstadt im Sanierungsgebiet von Ueckermünde liegt, haben wir durch die Städtebauföderung die Möglichkeit, die Hauseigentümer finanziell bei der Sanierung ihrer Häuser zu unterstützen. Außerdem bin ich wirklich glücklich über das sogenannte Monitoring. Dabei werden alle Daten im gesamten Stadtgebiet erfasst, beispielsweise in der Verkehrs- oder Geschäftsführung. Dadurch haben wir einen besseren Überblick, was in der Stadt noch verbessert werden muss.

Eine Stadt zeichnet sich ja auch durch die Freizeiteinrichtungen aus. Was gibt es da speziell in Ueckermünde?

Michaelis: Gerade in diesem Bereich haben wir viel zu bieten. Wir haben zahlreiche Vereine, in denen beispielsweise Badminton gespielt oder Reiten gelernt werden kann. Etwas ganz Besonderes sind unsere beiden Freizeiteinrichtungen. Eine davon ist ganz neu gestaltet und im Frühjahr 2006 übergeben worden. Das ist nicht nur ein Jugendtreff, sondern es treffen sich dort alle Altersgruppen bis zu den Senioren.

Schon auf der Homepage von Ueckermünde steht, dass nur der eine Stadt gut kennenlernt, der sich auch für das scheinbar Unwichtige interessiert. Wie ist das gemeint?

Michaelis: Das ist ganz einfach. Als das Rathaus saniert wurde, entdeckten Archäologen beispielsweise eine komplett erhaltene Schießscharte aus dem Mittelalter. Die wurde natürlich erhalten und ist für Besucher im Erdgeschoss in zwei Büroräumen unter Glas zu sehen. Eigentlich stand das Rathaus im frühen Mittelalter direkt auf dem heutigen Marktplatz. Der Grundriss ist deshalb in Form einer Fuge im Boden festgehalten. Das Schönste ist jedoch das Ueckerufer. Wer sich ein Boot oder ein Floß ausleiht, der kann dort Eisvögel oder Biber in nahezu unberührter Natur beobachten.

Heidi Michaelis –
Bürgermeisterin von Ueckermünde

Inhaltsverzeichnis

Interview Bürgermeisterin Heidi Michaelis 1
Wegweiser durch das Rathaus 3
UECKERICH, das bin ich 4
Wichtigste Fakten 5
Das Ueckermünder Wappen 5
Willkommen im Staatlich anerkannten Erholungsort Ueckermünde 6
Unsere familienfreundliche und erlebnisreiche Stadt 9
Stettiner Haff, Ueckermünder Heide und Brohmer Berge 14
Partnerschaften 15
Wohnen in Ueckermünde 16
Vereine 18
Stadtvertretung Ueckermünde 23

Touritik-Information in der Ueckerstraße 96

Flora-Eck
Gärtnermeister
Jörg Kliewe
Mobil: 0171/468 37 90
Tel./Fax: 03 97 71/2 71 66
Ueckermünde/EKZ am Tierpark
JK
• Floristik für jeden Anlass
• Obst- und Ziergehölze
Eigene Baumplantage in Luckow, Dorfstr. 103

Bürgerstübchen
Inh. Claudia Arendt
Ueckermünde
Chausseestr. 40
17373 Ueckermünde
• Mo.-Fr. 07.00 - 14.00 Uhr
Frühstück + Mittag zu günstigen Preisen
• Am Wochenende a´la carte vom Feinsten
• Party - Service
• Familienfeiern bis 30 Personen
• 1. Wochenende des Monats Themenabend
• 3. Wochenende des Monats Frühstücksbrunch

Café Blende
Hospitalstraße 16 · Tel.: 03 97 71/2 77 53
Wir bieten unseren Gästen
12 Kaffeesorten · 6 Teesorten · frische Brötchen · 5 verschiedene Frühstücksvarianten · Torten · Kuchen · aus eigener Herstellung
Öffnungszeiten
Mo–Fr 6.00–18.00 Uhr · Sa 7.00–17.00 Uhr · So 7.00–18.00 Uhr

Wegweiser durch das Rathaus Ueckermünde

Sprechzeiten: **Di** 09:00 11:30 Uhr und 13:00 17:30 Uhr, **Do** 09:00 11:30 Uhr und 13:00 15:30 Uhr und **Fr** 09:00 11:30 Uhr

Schloss

ZENTRALE Fax: 284-99
N.n. Zi. 1 Tel.: 284 - 0

SB KÄMMEREI
Frau Schultz Zi. 2 Tel.: 284 39

KÄMMERER
Herr Trikojat Zi. 3 Tel.: 284 15

STADTKASSE
Frau Chappuzeau Zi. 4 Tel.: 284 53
Frau Bandelow Zi. 4 Tel.: 284 22

STADTKASSE/VOLLSTRECKUNG
Frau Klawitter Zi. 6a Tel.: 284 75

HAUSHALT
Frau Kolbow Zi. 7 Tel.: 284 27

Die Abteilungen
VERMESSUNG/KATASTER, LIEGENSCHAFTEN, STEUERN/VERANLAGUNG
finden Sie im Rathaus 2

HAUPTAMT - Amtsleiter
Herr Kliewe Zi. 9 Tel.: 284 11

SEKRETARIAT Fax: 284-44
Frau Prescher Zi. 8 Tel.: 284 12

PRESSE/ALLG. VERWALTUNG
Herr Behnke Zi. 10 Tel.: 284 47

SYSTEMADMINISTRATOR EDV
Herr Heuser Zi. 11 Tel.: 284 34

PERSONAL/
Herr Vollmann Zi. 12 Tel.: 284 32
Frau Stange Zi. 13 Tel.: 284 33

SEKRETARIAT BÜRGERMEISTERIN
Frau Sachtler Zi. 14 Tel.: 284 13

BÜRGERMEISTERIN Fax: 284-18
Frau Michaelis Zi. 16 Tel.: 284 14

ZENTRALE DIENSTE
Frau Beeckmann Zi. 6 Tel.: 284 35

SCHWIMM-MEISTER
Herr Albrecht Zi. 18 Tel.: 284 88
Strand 224 93

TOURISMUS Fax: 284-90
Frau Becker Zi. 19 Tel.: 284 77

FREIZEITZENTRUM/KULTUR
Frau Krohmann Zi. 22 Tel.: 284 54

SCHULEN
Frau Heiß Zi. 22 Tel.: 284 38

SCHULEN/SPORT/GLEICHSTELLUNGSBEAUFTRAGTE
Frau Lieckfeldt Zi. 23 Tel.: 284 37

KINDERTAGESSTÄTTEN
Frau Lieckfeldt Zi. 23 Tel.: 284 37
Frau Stange Zi. 13 Tel.: 284 33

Am Rathaus 2

VERMESSUNG/KATASTER
Frau Rüscher Zi. 1 Tel.: 284 65

LIEGENSCHAFTEN
Frau Rosentreter Zi. 2 Tel.: 284 20

STEUERN
Frau Berndt Zi. 5 Tel.: 284 24

VERANLAGUNG
Frau Budde Zi. 6 Tel.: 284 31

Am Rathaus 4

RUHENDER VERKEHR
Herr Andreas
Zi. 104 Tel.: 284 52

STADTWÄCHTER
Herr Brüdgam
Zi. 104 Tel.: 284 74

GEWERBE/ MÄRKTE
Frau Voß
Zi. 301 Tel.: 284 82

SEKRETARIAT RECHTS- UND ORDNUNGSAMT FUNDBÜRO Fax: 284-92
Frau Ehlert Zi. 303 Tel.: 284 81

RECHTS- UND ORDNUNGSAMT - Amtsleiter
Herr Steinicke Zi. 304 Tel.: 284 80

ORDNUNG/SICHERHEIT
Frau Antusch Zi. 404 Tel.: 284 73
Herr Antlitz Zi. 404 Tel.: 284 51

RECHT
Frau Soyeaux Zi. 502 Tel. 284 16

STADT UECKERMÜNDE

Postfachadresse:
Postfach 1145 - 17368 Ueckermünde

Hausanschrift:
Am Rathaus 3 - 17373 Ueckermünde

Am Rathaus 5

STANDESAMT
Frau Köhn Zi. 010 Tel.: 284 21

EINWOHNERMELDEAMT
Frau Schmidt Zi. 011 Tel.: 284 29

WOHNGELD
Frau Böttcher Zi. 012 Tel.: 284 46

SEKRETARIAT BAU- UND PLANUNGSAMT
Frau Behrmann Zi. 205 Tel.: 284 61

BAU- UND PLANUNGSAMT - Amtsleiterin Fax: 284-70
Frau Manthei Zi. 206 Tel.: 284 60

STADTSANIERUNG/ WOHNUMFELDVERBESSERUNG/ VERGABEWESEN
Frau Breitsprecher Zi. 209 Tel.: 284 62

STRASSENBAU- u. ERSCHLIESSUNGSBEITRÄGE/ AUSGLEICHSBETRÄGE IM SANIERUNGSGEBIET
Frau Will Zi. 209 Tel.: 284 64

BAUDURCHFÜHRUNG/HOCHBAU
Frau Scholwin Zi. 207 Tel.: 284 69

BAUDURCHFÜHRUNG/TIEFBAU
Herr Hellwig Zi. 207 Tel.: 284 63

STADTPLANUNG/BAUORDNUNG
Frau Fetting Zi. 210 Tel.: 284 67

STADTPLANUNG/ DORFERNEUERUNG BELLIN UND BERNDSHOF
Frau Beier Zi. 211 Tel.: 284 68

STADTARCHIV
Frau Schröder Zi. 402 Tel.: 284 26

TOURISTIK-INFORMATION
Herr Appelhagen
Zi. 003 Tel.: 284 84

Frau Ritschel
Zi. 003
Tel.: 284 85

Fax: 284-87

FREIZEIT STETTINER HAFF

Simone Dörrwald *(28)*

Warum leben Sie gern in Ueckermünde?

Ich genieße in meiner Freizeit die Strandnähe und den sehr schönen Tierpark, wo man stundenlang spazieren gehen kann.

Was finden Sie an Ueckermünde gut?

Ich finde in Ueckermünde besonders die Sauberkeit in den Straßen gut.

Was würden Sie verbessern?

Allerdings könnten die Spielplätze in der Stadt sauberer sein. Oft wird nur Sand nachgefüllt und Scherben bleiben vorhanden.

UECKERICH, das bin ich

Guten Tag! Gestatten Sie, dass ich mich kurz vorstelle. Mein Name ist Ueckerich und ich bin seit dem Jahr 2003 das Maskottchen der Stadt Ueckermünde. Deshalb freue ich mich ganz besonders über die vielen Gäste in unserem Staatlich anerkannten Erholungsort Ueckermünde, hier im Nordosten Mecklenburg-Vorpommerns.

In den vergangenen Jahren habe ich den kleinen Ort am Stettiner Haff kennen und lieben gelernt und viele neue Freunde gefunden: Inzwischen kennt man mich in der Region und ich bin als Stargast bei vielen Veranstaltungen dabei, obwohl ich schon einige Jahre auf dem Buckel habe. Dafür bin ich auf vorpommerschem Boden entstanden: Mein geistiger Vater ist Dieter Pahl aus Liepgarten. Der ehemalige Kunsterziehungslehrer hat mich mit maritimen Elementen ausgestattet: Seemannsmütze und Dreispitz passen wunderbar zu meinem Fischkörper. Das entdeckten auch die Initiatoren, die auf der Suche nach einer symbolträchtigen Leitfigur für die Stadt waren. Sie erwarben die Rechte an mir. So konnte ich vor allem dadurch punkten, dass ich mich in verschiedenen Haltungen darstellen lasse. Sowohl auf Papier und als dreidimensionale Figur mache ich mich gut. So schnell wird man Maskottchen und hat plötzlich so wichtige Aufgaben zu erledigen.

Inzwischen gibt es auch zahlreiche Souvenirs von und mit mir. Aber keine Sorge, ich stehe noch mit beiden Füßen am Boden – mit der Flosse im Meer. Auf meiner eigenen Internetseite unter www.ueckerich.de gibt's mehr von mir.

Aber jetzt wird es Zeit, dass wir endlich anfangen. Schließlich will ich Ihnen meine Stadt vorstellen.

Ob auf Messen in weiter Ferne oder auf Festen daheim, unser Ueckerich ist bei Jung und Alt gleichermaßen ein gern gesehener Gast.

Beginnen wir mit den wichtigsten Fakten:

Landkreis:	Uecker-Randow	**Telefonvorwahl:**	039771
Land:	Mecklenburg-Vorpommern	**Autokennzeichen:**	UER
Fläche:	84,7 km²	**Postleitzahl:**	17373
Einwohner:	10.419 (Stand 30.06.2006)	**Lage:**	43°45' n.B.; 14°04' ö.L.

Das Ueckermünder Wappen

Das Stadtwappen gehört zu den auffälligsten und schönsten Wappen des Landes. Es zeigt:

In Silber einen aufgerichteten roten Greif mit goldener Bewehrung. Außerdem zeigt das Wappen im oberen Teil einen Spangenhelm mit Halsschmuck, rot-silberner Helmdecke und zwei goldene nebeneinanderstehende lateinische „U" als Helmzier.

Das Wappen der Stadt Ueckermünde ist zugleich ihr Hoheitszeichen und wird daher auf Urkunden, Briefbögen und wichtigen Dokumenten der Stadt geführt.

Zur Geschichte:

Wann das Wappen erstmalig in Erscheinung trat, ist aufgrund der wenigen vorhandenen Zeitdokumente nicht nachzuvollziehen. Eine Wappenabbildung aus dem 18. Jahrhundert kommt in der Gestaltung dem jetzigen Wappen allerdings sehr nahe.

Auch zu DDR-Zeiten wurde das Wappen geführt, allerdings wurde irrtümlich in der Wappenrolle nur der Greif eingetragen. Nach einem umfangreichen Genehmigungsakt steht seit 1995 nun das richtige Stadtwappen unter der laufenden Nummer 0041 in der Wappenrolle des Landes.

Unsere Stadt hat eine lange Geschichte. Hier die wichtigsten Daten in Kürze:

1178	Erste urkundliche Erwähnung einer Siedlung in der Nähe der Ueckermündung
1223	Name „Ucramund" erscheint in den Urkunden
1243	Kirche wird dem Kloster Grobe unterstellt
1260	Herzog Barnim I. stiftet hier ein Kloster
	Erlangung des Stadtrechtes wird für dieses Jahr angenommen
1468	Belagerung durch die Brandenburger wird standgehalten
1473	Blitzschlag legt die Stadt in Schutt und Asche

1546	Schlossneubau durch Herzog Philipp I.
1624	Pest fordert viele Menschenleben
1631	Feuersbrunst zerstörte 40 Häuser, darunter das alte Rathaus. Dadurch wurden alle alten Urkunden vernichtet.
1639	Es gibt noch zehn bewohnbare Häuser in der Stadt
1710	Pest fordert 87 Menschenleben
1781–1795	102 Seeschiffe laufen in Ueckermünde vom Stapel
1800–1801	Bau des Ueckerkanals
1818	Ueckermünde wird Kreisstadt

Cornelia Freudenberg *(32)*

Urlauberin

Was gefällt Ihnen besonders an Ueckermünde?

„Ich bin das vierte Mal in Ueckermünde und es ist ein schönes Fleckchen Erde. Es leben hier nette, liebe Menschen und es gibt gute Einkaufsmöglichkeiten. Wir würden sicher wieder kommen."

Gisela Henke
(53)

Einheimische: ja

Warum leben Sie gern in Ueckermünde?

Ich bin mit meinem Mann gern mit unserem Schiff auf dem Wasser und dieser Sommer ist ja besonders schön. Auch für die Kultur wird Einiges getan, z. B. kommen dieses Wochenende die Puhdys. Allerdings könnte es für die älteren Menschen mehr Einkaufsmöglichkeiten in Ueckermünde Ost geben.

Was finden Sie an Ueckermünde gut?

In Ueckermünde gibt es viele schöne Ecken, den Hafen, den Tierpark, die schön sanierten Häuser.

19./20. Jahrhundert	Kahnschifffahrt, Ziegel- und Eisenindustrie sind von großer Bedeutung
1927	Neubau der Ueckerbrücke und des Haffbades
28.04. 1945	Ueckermünde wird kampflos von sowjetischen Truppen eingenommen
1960	Mit Ueckermünde-Ost entsteht ein neuer Stadtteil
1994	Ueckermünde verliert den Kreisstadtstatus
August 1994	Gymnasium-Neubau wird eingeweiht

15.05. 1996	Neubau der Ueckerbrücke wird freigegeben
15.08. 1997	Im letzten Ziegelofen in Berndshof geht der Ofen aus
25.11. 1999	Rathaus zieht am Schloss zusammen
30.05. 2001	Ueckermünde wird „Staatlich anerkannter Erholungsort“
19.05. 2004	Klappbrücke über dem Köhnschen Kanal wird übergeben
2004	Altstadtring und Schlossallee sind fertiggestellt

Willkommen im Staatlich anerkannten Erholungsort Ueckermünde ...

... so begrüßt die Stadt die „Surfer“ auf ihrer Internetseite **www.ueckermuende.de.**

Als Ueckermünde 1998 mit einer eigenen Seite ins Netz ging, waren die vielfältigen Möglichkeiten im Ansatz zwar bekannt, jedoch noch nicht sehr verbreitet. Inzwischen haben neben den Firmen auch viele Privatpersonen einen Internetanschluss. Eine Zielgruppe, auf die die Stadt Ueckermünde setzt.

Auf der Ueckermünder Seite erfahren Touristen Wissenswertes über den Ort. Sie können sich online Informationsmaterial bestellen oder im Gastgeberverzeichnis eine Unterkunft heraussuchen.
Vor allem aber die Bürger der Stadt nutzen die Seiten. Im „Virtuellen Rathaus“ gibt es für den Nutzer viele Informationen, ohne selbst ins Rathaus zu müssen. Und das 24 Stunden am Tag. Die notwendigen Unterlagen werden

vollständig zusammengesucht. In Einzelfällen ist es möglich, ein Formular herunter zu laden. Somit wird der Gang ins Rathaus zwar nicht ersetzt, aber der Bürger ist besser darauf vorbereitet.

An dieser Informationsquelle wird stetig weiter gearbeitet. Die Internetseiten wurden nach und nach viersprachig ins Netz gestellt. Schon seit Ende 2002 gibt eine englische und schwedische Version. Seit Mai 2003 sind viele Teile des Tourismus- und Kulturangebotes der Homepage auf Polnisch. Möglich wurde dies durch das Deutsch-Polnische Gymnasium in Löcknitz. Dieses Gymnasium übersetzte die Textbausteine aus dem Deutschen ins Polnische. Die Übersetzung soll in erster Linie ein Service für die Bürger in der Grenzregion sein. Vor allem auf die vielen Tagestouristen aus dem polnischen Grenzraum will sich die Stadt damit einstellen.
Aus diesem Grund gibt es für alle Ueckermünde-Interessierten seit mehreren Jahren einen Newsletter ins heimische E-Mail-Postfach.

Und die Zahlen sprechen für sich. In den ersten zwei Jahren stieg die Zahl nur langsam auf 40.000 Besucher an, verdoppelte sich aber von Jahr zu Jahr. Bis heute klickten über 500.000 Surfbegeisterte die Seite an, was sicher nicht nur an dem Technikfortschritt in den privaten Haushalten liegt.

Als sie noch in den Kinderschuhen steckte, kürten die Informatik-Studenten der Uni Rostock die Homepage der Stadt zur besten aller kommunalen Webseiten in Mecklenburg-Vorpommern. Ein Anreiz und eine Verpflichtung zugleich mit der rasend schnellen Entwicklung im Onlinegeschäft Schritt zu halten.
Dass dies gelungen zu sein scheint, beweist das Zeichen „Internet-Tipp-Vorpommern", welches der Ueckermünder Internetpräsenz 2005 vom Regionalen Fremdenverkehrsverband Vorpommern e. V. verliehen wurde. Dieses „Gütesiegel" ist Ausdruck für ein solides Informationsangebot, das ansprechend und übersichtlich dargestellt sowie technisch einwandfrei umgesetzt ist.

Elfi Raufmann
(54)

Keine Urlauberin aber auch keine Einheimische

Warum leben Sie gern in Ueckermünde?

Ich bin sehr oft in Ueckermünde, da ich hier im Bäckerladen arbeite, und auch immer gern. Der Tierpark ist super, da kann man immer wieder hingehen und es gibt auf dem etwa 18 Hektar-Gebiet immer wieder etwas Neues zu entdecken.

Was finden Sie an Ueckermünde gut?

Es gibt viel Gutes über Ueckermünde zu berichten, aber ich würde mir gern noch mehr Sitzgelegenheiten und Toiletten für ältere Menschen wünschen, denn dies wird mir oft berichtet.

Ronald Göll
Heizungs-, Sanitär-, Öl- & Gasanlagen
Solaranlagen • Holzheizungen
Service rund um die Uhr
Ueckerstraße 125
17373 Ueckermünde
Tel.: 03 97 71/2 47 70
Fax: 03 97 71/2 47 71
Funk: 01 70/9 30 09 36

HAFF-TRANS GmbH
UECKERMÜNDE
Transporte aller Art • Bagger- und Planierarbeiten
Lieferung von Mutterboden und Füllsand
Am Gewerbepark • 17373 Ueckermünde
Tel.: 03 97 71/29 20 • Fax: 03 97 71/2 92 17
Funk: 01 71/6 42 32 35

Metallbau-
Elektro-
Kraftfahrzeug-
Service GmbH
• Gartengeräte
• Fahrradverleih
• Service und Handel
• Freie Werkstatt
Chausseestraße 40
17373 Ueckermünde
www.mek-service.de
Tel.-Nr.: 03 97 71/54 40
Fax-Nr.: 03 97 71/2 28 08

Heizung - Sanitär
- Gasgeräteservice -
Eckhard Hoche
Belliner Str. 30
17373 Ueckermünde
Tel.: 03 97 71/2 25 79
Fax: 03 97 71/2 27 94

Haff-Apotheke

Apotheker Peter Kolata

Belliner Straße 21
17373 UECKERMÜNDE
Tel./Fax: 03 97 71/2 30 14

Öffnungszeiten: Mo bis Fr 8.00–18.00 Uhr
Samstag 9.00–12.00 Uhr

Naturheilpraxis

Simone Löwe Heilpraktikerin

Ganzheitliche individuelle Therapien
für körperliche – geistige – seelische Gesundheit

Schafbrückweg 60 • ☎ 039771/2 44 74 • 17373 Ueckermünde

Fußpflege nach medizinischen Richtlinien

Margrit Schulz
Chiropodistin
Waldweg 9
17373 Ueckermünde
Tel.: 03 97 71/2 79 45
Handy: 01 73/8 00 26 71

Spangentechnik
Nagelprotetik
Maniküre
Gesichtsmassage

Praxis für Ergotherapie GbR

Denczyk & Schramm

Si-Therapie
Bobath-Therapie
Musiktherapie
Nordic Walking
Reiki

Belliner Straße 21
17373 Ueckermünde
Tel. (03 97 71) 5 37 93

Fachgeschäft
Staatl. gepr. Augenoptiker & Meister
Inh. Roswitha Wilke

MEINE BRILLE

Sehtest
Augenglasabstimmung
Brillen
Kontaktlinsen

Haff-Center
17373 Ueckermünde/Ost
Tel.: 03 97 71/2 56 78

Alles, was die OPTIK braucht und bietet.

Praxis für Physiotherapie

Sabine Haak
Physiotherapeutin

Schulstraße 6
17373 Ueckermünde
Tel.: 03 97 71/2 30 84

Kassenwechsel?

Dann am besten gleich zur IKK Nord. Die weiß, was Handwerker brauchen · günstige Beitragssätze und gute Leistungen.
Zum Beispiel die 6-Tage-Handwerker-Intensivkur - kurz und wirksam.

IKK Nord
Vertriebsregion Neubrandenburg
Greifstr. 107 · 17034 Neubrandenburg
Tel. 0395 / 45 09 0
Oder www.ikk-nord.de

IKK

Unsere familienfreundliche und erlebnisreiche Stadt

Urlaub machen oder sich ein neues Heim schaffen? Ganz egal, in der Kleinstadt am Stettiner Haff kann sich jeder wohlfühlen. Viele

Affenwald

Freizeiteinrichtungen halten ein breit gefächertes Angebot für Kinder und Erwachsene bereit.
Größte Freizeiteinrichtung der Stadt ist der **Tierpark Ueckermünde.** Auf 18 Hektar Fläche finden sich hier mehr als 400 Tiere. In attraktiven und zum Teil begehbaren Gehegen lassen sich 100 verschiedene Tierarten beobachten. So können wilde Tiere in der Löwenschlucht bestaunt werden. Im Affenwald kreuzen verschiedene Affenarten den Weg. Bei regelmäßigen Schaufütterungen gewähren die Tierpfleger spannende Einblicke in das Leben von Löwen, Papageien, Fischottern und Affen.
Die Zooschule bietet Schulklassen aller Altersstufen Biologieunterricht an. Diese Veranstaltungen sind auf den Lehrplan des Landes Mecklenburg-Vorpommern abgestimmt.
Darüber hinaus finden mehrmals im Jahr Tierparkfeste statt. Der Tierpark ist das ganze Jahr täglich ab 10:00 Uhr geöffnet.

24-h-Infotelefon: 039771/549410
www.tierpark-ueckermuende.de

Tierisch geht es auch auf dem **Erlebnisbauernhof „Haffküste“** zu. Unter dem Motto „Kuhstall – live!“ erleben Besucher die Arbeits- und Tierwelt eines modernen Bauernhofs. Auf dem echten Bio-Bauernhof gibt es Kühe, Kälber, Schweine, Schafe, Ziegen, Katzen, sowie Pferde und Esel! „Auf den Spuren der Kuh” befindet man sich im gläsernen Kuhstall. Bei geführten Rundgängen durch den Betrieb können die Tiere beobachtet werden, während sie gemolken und gefüttert werden. Auf dem frei zugänglichen Rundweg begegnen den Besuchern verschiedenen Tiere. Im Spiel- und Streichelgehege dürfen Schafe und Ziegen gestreichelt werden.

Infos unter Telefon: 039771/27410
www.tierproduktion-haffkueste.de/bildungszentrum.html

Erlebnisbauernhof „Haffküste“

***Christina Bell-Lübke** (25)*

Tagesurlauberin aus Tribsees

Was gefällt Ihnen besonders an Ueckermünde?

„Wir machen oft einen Abstecher nach Ueckermünde, wenn wir nach Polen fahren wollen, denn unsere Tante wohnt hier. An Ueckermünde gefallen mir am besten die toll sanierten, farbenprächtigen Häuser in der Innenstadt. Da merkt man, was sich nach der Wende getan hat. Einkaufen kann man hier allerdings vergessen – jedenfalls bekommt man hier keine Klamotten.“

Cornelia Bittermann *(38)*

Urlauberin aus Zwickau

Was gefällt Ihnen besonders an Ueckermünde?

Es ist ein interessantes kleines und überschaubares Städtchen. Da das Wetter besonders prima war, bin ich knusprig braun, da ich sehr, sehr oft am Strand war.

Warum machen Sie gerade hier Urlaub?

Die Umgebung habe ich mir dann am Abend angesehen. Die Preise sind auch in Ordnung, es muss nicht immer die Südsee sein.

Familie Stier

Urlauber aus Dessau

Was gefällt Ihnen besonders an Ueckermünde?

Ueckermünde ist ein sauberes Städtchen, wo man gut spazieren gehen kann. Auch der Strand ist sehr sauber, incl. Toiletten und Verpflegung.

Warum machen Sie gerade hier Urlaub?

Die Preise sind in Ordnung, es ist nicht zu teuer wie in anderen Orten.

Was würden Sie verbessern?

Negativ finden wir den Autoverkehr im Zentrum der Stadt.

Abenteuer und aktive Umweltbildung erleben Kinder im **Zentrum für ERlebnispädagogik und UMweltbildung (ZERUM)**. Es liegt unmittelbar am Stettiner Haff und ist mit eigenem Hafen ausgestattet. Das Zerum gibt es schon seit 1963. Es liegt am „Kamigkrug", direkt am Leuchtturm. Seitdem können hier Kinder und Jugendliche mit Behinderungen das ganze Jahr über viel Spannendes erleben.

Der angrenzende Seilgarten mit hohen und niedrigen Kletterelementen, einem Kletterturm und ein barrierefreier Naturerlebnispfad bieten viele Abenteuer. Im Außengelände befinden sich neben verschiedenen Spiel- und Ballsportplätzen auch Lagerfeuer- und Grillplätze sowie ein Backhaus.

Zerum

Ein weiterer Höhepunkt am ZERUM ist die Jugend-Segelyacht „Greif von Ueckermünde". Von Mai bis Oktober werden hier die umliegenden Gewässer unsicher gemacht. Das ZERUM verfügt über 90 Betten. Die Doppel- und Mehrbettzimmer im 2005 eröffneten Neubau sind teilweise auch für Rollis ausgestattet. Zusätzlich gibt es Zeltplätze sowie 20 einfache Sommerquartiere in Zelthütten. Für Erwachsene bietet das ZERUM Fortbildungs- und Tagungsveranstaltungen im Bereich der Sozial-, Behinderten- und Umweltarbeit an. Die Seminarräume im sanierten Altbau sind mit moderner Moderationstechnik ausgestattet.

Infos unter Telefon: 039771/22725
www.zerum-ueckermuende.de

Vor allem im Sommer zieht der Ueckermünder Haffstrand Einheimische und Touristen magisch an. Das **Strandbad Ueckermünde** ist schon mehr als 70 Jahre alt. In den vergangenen Jahren hat es sich stark entwickelt. Der Strand ist mehr als 800 Meter lang und aufgrund des flachen Wassers besonders für Familien geeignet. Zwei Kinderspielplätze und zahlreiche Strandkörbe laden zum Verweilen ein. Für FKK-Anhänger steht ein eigener Bereich des Strandes zur Verfügung. Ob Beachvolleyball, Minigolf oder eine Surfschule – dem Sportbegeisterten bieten sich rund um das Wasser tolle Möglichkeiten. Auf der Strandpromenade kann man herrlich flanieren, die Segler und Schiffe auf dem Haff beobachten und sich an zahlreichen Pavillons mit Speisen, Getränken und Strandartikeln versorgen.
Die Promenade endet direkt an der Ueckermündung, bei den Einheimischen auch Ueckerkopf genannt. Empfehlenswert sind die Fußwege, die vom Strand aus direkt in die Altstadt führen. Entweder spaziert man am Neuen Bollwerk an der Uecker entlang oder stadtauswärts etwa 500 Meter an der Ueckerbrücke vorbei. Beide Wege führen am idyl-

Strandbad Ueckermünde

lischen Strand durch die Ueckerwiesen bis ans Haff. Vorbei an einem Nachbau der alten Ueckermünder Klappbrücke, die im Jahre 2004 errichtet wurde.

Selbst paddeln und dabei die Uecker erleben. Das ist nicht nur für viele Urlauber ein Vergnügen. Dabei werden heimische Gefilde vom Wasser aus mit dem Boot erlebt. Bei **„Uwe's Bootsverleih"** an der Kastanienallee unweit der Altstadt, stehen für die ganze Familie Kajaks, Ruder- oder Motorboote zur Verfügung. Für Abenteurer ist eine Fahrt mit dem Floß genau das Richtige. Nachdem die Weltenbummler wieder zurück bei Uwe's Bootsverleih angekommen sind, werden sie mit kulinarischen Genüssen versorgt, während sie ihr eigenes Seemannsgarn spinnen.

Infos unter Telefon: 0171/3197850

Zu einem beliebten Treff für Jugendliche ist der **Skaterpark** geworden. Seit 2003 befindet er sich an der Kastanienallee. Die Anlage bietet

Bootsverleih

Skaterpark

Frau Eitel mit ihrer Tochter

Urlauber

Was gefällt Ihnen besonders an Ueckermünde?

Ich bin schon einmal vor 35 Jahren in Ueckermünde gewesen. Es hat sich sehr, sehr viel verändert. Es ist alles schöner, farbenprächtiger und moderner und die alten Gebäude wurden liebevoll saniert.
Wir haben noch nicht alles gesehen, aber wir denken, dass man noch einmal wiederkommen könnte.

***Mirko Bell** (25)*

Tagesurlauber aus Tribsees

Was gefällt Ihnen besonders an Ueckermünde?

Ich habe hier eine Tante wohnen und deshalb bin ich ab und zu in der Stadt. Sie ist größer als Tribsees und ohne Fahrzeug ist es nicht so einfach von A nach B zu kommen. Die Stadt finde ich gar nicht so schlecht. Besonders den Strand finde ich toll, da kann man Volleyball spielen und eine Minigolfanlage gibt es auch.

Skaterpark

den Skatern aus Ueckermünde und Umgebung folgende Hindernisse: Bank 0,8; Slide 6,0; Full Funbox mit 1/4-Pyramide & Slide; Quarterpipe 1,5 und Ollie-box.

Langweilig wird es in Ueckermünde nie. Im **Freizeitzentrum am Haffring** im Wohngebiet Ueckermünde Ost und im **Jugendfreizeitzentrum in der Liepgartener Straße** sind viele Freizeitaktivitäten geboten. Spielen und Chatten am Computer, Lan-Parties, Billard, Tischtennis, Kochen, Musik hören, Basteln und vieles mehr stehen dort täglich auf dem Programm.

Lan-Parties

Freizeitzentrum, Haffring 20
Telefon: 039771/27209
www.fz-uem.saltes.de

Jugendfreizeitzentrum,
Liepgartener Straße 9
Telefon: 039771/83970
www.jfz-uede.de

Die besten Erholungspausen bieten Bücher. Nicht nur an kalten Tagen. Wer in seinen Koffern keinen Platz mehr dafür hatte, dem hilft die Stadtbibliothek weiter. Ob es sich dabei um Bücher, CDs oder Videos handelt, die Stadtbibliothek hält alles bereit. Für kleine Leseratten bietet sich die Ueckermünder **Kinderbibliothek** an. Sie befindet sich in der Haff-Grundschule in Ueckermünde-Ost. Hier gibt es rund 16.000 spannende Kinderbücher auszuleihen und sicher ist für jeden Geschmack etwas dabei. Übrigens gibt es dort auch spannende Hörspiele – damit wird die Autofahrt bei Ausflügen für Klein und Groß recht kurzweilig gestaltet.

Stadtbibliothek, Belliner Straße 31
Telefon: 039771/22041

Kinderbibliothek in der Haff-Grundschule
Geschwister-Scholl-Straße 40
Telefon: 039771/535931

Billard

Kinderbibliothek

Haffmuseum

Eine kultureller Höhepunkt ist das **Haffmuseum** im Schloss. Es besteht seit mehr als 50 Jahren und wurde von Jahr zu Jahr immer attraktiver. Auf rund 500 Quadratmetern sind hier einmalige Exponate aus der Ur- und Frühgeschichte, der Stadtgeschichte und den früheren Handwerkszweigen zu sehen. In regelmäßigen Abständen gibt es dort Sonderausstellungen. Wer den Aufstieg im 27 Meter hohen Turm auf sich nimmt, dem bietet sich ein wundervoller Blick über die Altstadt und das Haff von Ueckermünde.

Infos unter Telefon: 039771/22041
www.ueckermuende.de/haffmuseum

Wie im Märchen kommt sich der Besucher des Pilzmuseums vor. Der Pilzverein verwandelte das Gebäude mit Hilfe eines Gärtnermeisters in einen Wald mit Bäumen, Moosen, Vogelgezwitscher und natürlich Pilzen. Die Besucher erfahren nicht nur wie man Pilze richtig zubereitet, sondern auch, welche Sorten zu welcher

Pilzmuseum

Jahreszeit geerntet werden. Auch lernen sie, welche Arten ungenießbar und giftig sind. Wer selbst Pilze gesammelt hat, kann im Pilzmuseum erfragen, ob sie essbar sind. Die Ueckermünder Pilzfreunde selbst erforschen einige Pilzarten, die gegen schwere Erkrankungen hilfreich sein sollen.

Infos unter Telefon: 039771/27368

Jeepsafaris und **Schlittenhundefahrten** sind weitere Ueckermünder Höhepunkte, die für die gesamte Familie, Freunde und Bekannte

Volksfest

ein Erlebnis sind. Einen besonderen Reiz für Ueckermünder und Gäste üben schließlich die jährlich statffindenden **Volksfeste** in der Stadt aus. Auftakt bildet alljährlich das Hafenfest Ende Juni. Am zweiten Juliwochenende taucht

Volksfest

die Stadt beim Ueckermünder Altstadtspektakel in das Mittelalter ein und am vierten Juliwochenende sind dann ganz Ueckermünde und tausende Urlauber auf den Beinen, um gemeinsam das größte Volksfest der Stadt, die Ueckermünder Hafftage, zu feiern.

Margot Weiher
(ca. 63)

Einheimische

Warum leben Sie gern in Ueckermünde?

Ich bin in Ueckermünde geboren und die Stadt ist sehr schön. Ich möchte hier einfach nicht weg. Vor allem in den letzten Jahren hat sich sehr viel getan. Unsere Bürgermeisterin ist auf Zack und ich wünschte mir für diese Frau einfach mehr Unterstützung durch die Bürger. Ich bin gern mit dem Rad unterwegs, z. B. zum Strand und auch in unseren Tierpark.

Was finden Sie an Ueckermünde gut?

Es ist viel passiert, seit die Bürgermeisterin Heidi Michaelis im Amt ist. Und es ist auch noch so viel geplant und das möchte ich auch noch miterleben.

Was finden Sie nicht so gut?

Leider gibt es auch hier für die jungen Menschen nicht genug Arbeit, da muss sich unbedingt etwas ändern.

Beate Klünder *(33) mit Kind*

Warum leben Sie gern in Ueckermünde?

Was soll ich sagen, in Ueckermünde lässt es sich gut leben. Die Innenstadt ist bei Urlaubern sehr beliebt.

Was finden Sie an Ueckermünde gut?

Ich bin mit meiner Familie im Sommer gern am Strand, da kann man auf der Promenade auch zu anderen Jahreszeiten gut spazieren gehen. Mein Sohn und ich besuchen gern den Tierpark.

Was würden Sie verbessern?

Wir wohnen in Ueckermünde Ost und da fehlen einfach Einkaufsmöglichkeiten, so dass man immer erst in die Stadt fahren muss.

Da könnte sich vielleicht noch etwas tun, ansonsten sind wir zufrieden.

Stettiner Haff, Ueckermünder Heide und Brohmer Berge

Natürliche Schönheit und Vielfalt der Landschaft ist zum Greifen nah im Stettiner Haff! Ein 260 Quadratkilometer großes Landschaftsschutzgebiet vereint die Küstenregion mit dem großen Waldgebiet der Ueckermünder Heide. In urwüchsiger Natur finden sich kleine, typisch vorpommersche Fischerdörfer mit zum Teil reetgedeckten Häusern an der Haffküste. Lebhaftes Treiben dagegen herrscht in den kleinen Städten Ueckermünde, Pasewalk, Strasburg, Torgelow, Eggesin und der Gemeinde Löcknitz.

Im Südwesten wechselt die ebene Landschaft in die eiszeitliche Endmoränenlandschaft der Brohmer Berge. Wälder, Moore, Wiesen und Seen kennzeichnen das Naturparadies mit Höhenunterschieden bis zu 150 Metern. Das wald- und wiesenreiche Gebiet überrascht Urlauber immer wieder mit seiner Vielzahl an Naturerlebnissen.

An der 32 Kilometer langen Haffküste findet sich Trubel an feinen Sandstränden ebenso wie die Abgeschiedenheit kleiner Badebuchten. Für Wassersport sind ebenfalls ausgezeichnete Voraussetzungen gegeben.

Das Binnenland wurde mit rund tausend Kilometern Rad- sowie 400 Kilometern Wanderwegen für den Erholungsuchenden erschlossen. Auf die übersichtliche Ausschilderung der Wege durch die Natur wurde geachtet.

An den Häfen Ueckermünde, Mönkebude und Altwarp starten Schifffahrten in die Umgebung. Sie führen auf das Haff, zur Insel Usedom sowie nach Polen. Auch auf dem Landweg bieten sich aus dem „Stettiner Haff" Tagesfahrten an, z. B. nach Stettin in Polen, Neubrandenburg, Stralsund, Greifswald, zur Kleinstadt Friedland bzw. zur Mühlenstadt Woldegk.

Vor allem im Frühjahr und Herbst entfaltet die Region Stettiner Haff ihre besonderen landschaftlichen Reize und bietet so gerade außerhalb der Saison vielfältige Erholungsmöglichkeiten an. Ob im Urlaub oder auf Geschäftsreise – erlebnisreiche, erholsame Tage in abwechslungsreicher Umgebung sind hier sicher.

Fremdenverkehrsverein „Stettiner Haff" e. V.
Touristik-Information
Ueckerstraße 96
17373 Ueckermünde
Telefon: 039771/28484
Fax: 039771/28487
E-Mail: info@ueckermuende.de

Stadthafen

Partnerschaften

Stadt Pattensen

Die Stadt Ueckermünde unterhält seit Oktober 1990 partnerschaftliche Beziehungen zur niedersächsischen Stadt Pattensen, die sich in der Nähe von Hannover befindet. Pattensen hat etwa 14.000 Einwohner und eine Innenstadt, die mit vielen Fachwerkgebäuden aufwartet. Die Stadt profitiert durch ihre Nähe zur Landeshauptstadt Hannover. Über

Stadt Pattensen

ein dichtes Nahverkehrsnetz ist sie eng mit der Großstadt verbunden. Pattensen hat einen hohen Freizeitwert. Das Frei- und Hallenbad von Pattensen ist mit einem Großsolarium und einer Riesenrutsche ausgestattet. Die vielen Feste und das dichte Rad- und Wanderwegenetz zeigen, dass Pattensen eine lebenswerte Stadt ist. Das Schloss Marienburg mit Museum, die Altstadt, das Koldinger Amthaus (1593), die Leine-Brücke „Zum Calenberg" (1751), die Ruine der Festung Calenberg sowie die Kirchen sind nur ein paar der zahlreichen Sehenswürdigkeiten, die Pattensen zu bieten hat.
→ www.pattensen.de

Gemeinde Sande

Freundschaftliche Beziehungen bestehen auch zur niedersächsischen Gemeinde Sande, dem Tor zum Jeverland und zur nahen Nordseestadt Wilhelmshaven. Die 9.500 Einwohner leben in den reizvollen Dörfern Cä-

Gemeinde Sande

ciliengroden, Neustadtgödens, Mariensiel, Dykhausen und Sande.
Die Gemeinde liegt in sanfter Lage an der westlichen Kante des Jadebusens und ist über die Autobahn A 29 und mit dem Zug aus Richtung Oldenburg leicht erreichbar. In den vergangenen Jahren haben sich hier viele Kontakte zwischen Vereinen, Kindereinrichtungen und der Feuerwehr aufgebaut.
→ www.sande.de

Bundeswehr

Am 16. Januar 2004 wurde ein Patenschaftsvertrag zwischen der Stadt Ueckermünde und der vierten Kompanie des Panzerbataillons 413 besiegelt. Diese ist in Torgelow/Spechtberg stationiert. Ziel der Patenschaftsvereinbarung ist vor allem das gegenseitige Kennenlernen und das Einbinden der Soldaten, Unteroffiziere und Offiziere der Kompanie in das unmittelbare Leben der Region. Dazu gab es bereits mehrere Veranstaltungen.

Bundeswehr

***Rosemarie Nauditt** (65)*

Einheimische

Warum leben Sie gern in Ueckermünde?

Ich bin in Ueckermünde geboren und die Stadt ist sehr schön. Besonders schön sind der Strand und der Tierpark. Ich bin gern mit dem Rad unterwegs.

Was finden Sie an Ueckermünde gut?

Es hat sich besonders viel getan seit die Bürgermeisterin Heidi Michaelis im Amt ist. Besonders in der Innenstadt, alles ist so sauber.

Familie Bader
aus Berlin

Urlauber

Was gefällt Ihnen besonders an Ueckermünde?

„Wir sind noch nicht so lange hier, aber waren mit den Kindern schon im Zoo, da waren wir erstaunt über die Vielfalt der Tierarten. Immerhin sind es über 100 Tierarten, da gab es viel zu sehen und der Abenteuerspielplatz war für die Kinder eine Wucht.

Warum machen Sie gerade hier Urlaub?

Gut ist es, da man sich beim Stadtbummel mit den Kindern mal ausruhen kann.

Was würden Sie verbessern?

Wir haben vergeblich Informationstafeln gesucht, um uns richtig über die Stadt zu informieren.

„Am Schäferweg“

„Schulstraße“

Wohnen in Ueckermünde

Eigenheimstandorte

„Dort leben, wo andere Urlaub machen“ – nämlich in Ueckermünde! Das haben viele Familien erkannt, die in den vergangenen Jahren an das Stettiner Haff gezogen sind. Zahlreiche Wohnhäuser sind deshalb hier neu entstanden. Fern von störendem Großstadtlärm, dafür umgeben von Wasser, Wald und Heide findet sich auch für viele der ideale Alterswohnsitz. Denn Ueckermünde hat alles, was eine Familie braucht: ein modernes Krankenhaus, alle Schultypen vor Ort, zahlreiche Kindereinrichtungen, kulturelle Angebote und ausgebaute Verkehrsanbindungen. Sowohl in unmittelbarer Wassernähe, als auch in sehr ruhigen Nebengebieten der Stadt liegen erschlossene Wohngrundstücke für Ein- und Mehrfamilienhäuser sowie Reihenhäuser. Noch sind hier freie Kapazitäten vorhanden. Egal, ob ein kleineres Grundstück oder der Traum vom großen Eigenheim – Ueckermünde hat genau das Richtige. Die Grundstückspreise liegen weit unter dem Niveau einer Großstadt, trotz ausgezeichnter Baulage. Die Handwerksfirmen, die für den Bau benötigt werden, stehen in der Region für Qualität.

Die bekanntesten Eigenheimstandorte:

Bebauungsplangebiet „Am Schäferweg“ Lage: 200 Meter vom Stettiner Haff entfernt	Grundstücksgrößen von 450 m² bis 800 m²	Nachfragen unter 039771-28415 oder per E-Mail: trikojat.rathaus@ueckermuende.de
Baugebiet „Berndshof“ Lage: 300 Meter vom Stettiner Haff entfernt	Grundstücksgrößen von 800 m² bis 850 m²	Nachfragen unter 039771-28415 oder per E-Mail: trikojat.rathaus@ueckermuende.de
Bebauungsplangebiet „Am Schützenwald“ im Westen der Stadt nahe Tierpark gelegen	Grundstücksgrößen von 500 m² bis 1430 m²	Nachfragen unter 04504-81770 oder per E-Mail: info@tobbau-online.de

Baugebiet „Berndshof“

Wohngebiet „Ueckermünde Ost“

Geschosswohnungen

Aber auch ohne Eigenheim muss man nicht auf die vielseitige Umgebung von Ueckermünde verzichten: Im Stadtteil Ueckermünde-Ost stehen preiswerte Wohnungen unterschiedlichsten Zuschnittes zur Verfügung. In den vergangenen Jahren wurden Sanierungsmittel genutzt, um die Gebäude aus DDR-Zeiten auf unseren heutigen Stand zu bringen. In Sachen Wohnkomfort können sie nun mit anderen Wohnungen mithalten. Zusätzlich wertet das Umfeld mit Grünanlagen, neuen Wegen und Stadtmobilar die Wohnqualität auf. In Ueckermünde-Ost werden Wohnungen unterschiedlicher Größe und Ausstattung vermietet. Auskunft dazu geben die Wohnungsgesellschaften: Ueckermünder Wohnungsbaugesellschaft mbH, Gerichtsstraße 9, 17373 Ueckermünde, Tel.: 039771-5916-0, Fax: 039771-59 16 22, E-Mail: verwaltung@wohnen-am-haff.de. Ueckermünder Wohnungsgenossenschaft, Haffring 6 b, 17373 Ueckermünde, Tel.: 039771-27588, Fax: 039771-26354. Besuchen Sie auch die eigenen Internetseiten der Wohnungsbaugesellschaft: www.wohnen-am-haff.de

Wohnen in der historischen Altstadt

In den vergangenen Jahren haben immer mehr Menschen die Vorzüge einer Altstadtwohnung zu schätzen gelernt. Die sanierten Häuser sind durchgängig vermietet und bieten viele Vorteile: Wer hier wohnt, der hat kurze Wege zu den Geschäften und Restaurants, zu den Schulen und Kindereinrichtungen, Apotheken, Ärzten und kulturellen Einrichtungen. Trotzdem muss man in der Regel nicht auf Parkplätze, Balkon, Geräteschuppen oder Sitzplatz im Hof verzichten. Eine Altstadtwohnung hat noch einen besonderen Reiz: Statt eines Standard-Zuschnittes vorzufinden, behalten die sanierten Wohnungen ihren individuellen Charakter. Wohnungen über zwei Etagen, Loggien, sichtbare Balken in Decken und Wänden, Balkone hoch über den Dächern der Stadt geben dem neuen zu Hause ein unbekanntes Flair. Auch in der Altstadt beginnt die Natur vor der Haustüre: Am Flusslauf der Uecker, im Ueckerpark und entlang der Kastanienallee, spazieren gehen und die Kinder spielen lassen. Informationen bieten die Makler der Region.

Wohnen in der Altstadt

***Werner Bachmann** (40)*

Urlauber aus Zwickau

Was gefällt Ihnen besonders an Ueckermünde?

Schöne, saubere und freundliche Stadt. Der Zoo ist sehenswert, die niedliche Altstadt mit den kleinen Gassen farbenfroh und sauber.

Warum machen Sie gerade hier Urlaub?

Wir hatten mal wieder unsere eigenen tollen Strände ins Auge gefasst. Rügen und auch Usedom kennen wir schon. Durch Zufall hat es uns nach Ueckermünde verschlagen, aber wir haben es nicht bereut, zumal die Sonne ihren Plan erfüllt.

Was würden Sie verbessern?

Mehr Hinweisschilder z. B. zum Tierpark wären wünschenswert, wir mussten richtig suchen und sind einige Male im Kreis gefahren.

Schlossansicht

Vereine

Verein	Ansprechpartner	Anschrift/Tel.: und Fax
Sportvereine		
SV Christophorus (Volleyball, Fitness)	Frau Viegehls	Ravensteinstraße 23
Motorsportclub Ueckermünde	B. Hildebrandt	Klaus-Störtebeker-Weg 15, Tel.: 039771/27802 o. 27392
IG Bootshafen „Köhnscher Kanal"	Matthias Köppe	Liepgartener Str. 18, Tel.: 039771/23524
Seesportclub „Vorpommern"	Werner Löwe	Chausseestraße 33, Tel.: 039771/23390; Fax: 23391
FSV „Einheit 1949" e. V. Ueckermünde	Herr Ruhnau	Ueckerstr. 88, Tel.: 039771/23255
Schützenverein Vorpommern 1810	Wolfgang Schenkel	Liepgartener Str. 59 a
SV „Einheit" Ueckermünde	Guido Pietzke	Strandweg 12, Tel.: 039771/23095
Schützengilde 1810	Hans-Georg Scheen	Ueckerstr. 28, Tel.: 039771/22485
Ueckermünder Turnverein von 1861	Rudi Roloff/ S. Migowitsch	Chausseestr. 4, Tel.: 039771/22905
Yachtclub Ueckermünde	Peter Müller	Heideweg 5, Tel.: /Fax: 039771/27041
IG Bootshafen Köhnscher Kanal II e. V.	Wolfgang Dreßler	Kamigstraße 30
Modellsportclub	Norbert Baranowski	
Wasserwacht (DRK)	Jörg Pahl	
SV Blau-Weiß-Grün Bellin (Tischtennis)	Karl-Ernst Gerhardt	Strandweg 1 b, Tel.: 039771/22460
IG Bahnengolf „Kleines Haff"	Herbert Weber	Bornbruchweg 8 b, Tel.: 039771/22233
Yachtclub „Pommerscher Greif"	Jörg-Uwe Pahl	Liepgartener Straße 90 b, Tel.: 039771/54511
Eissportverein Ueckermünde „Ueckermünder Lions"	Jörg Engelke	Joh.-Seb.-Bach-Str.3, Mobil 0170/2323726
Sportring Stadt Ueckermünde e. V. (Volleyball, Fitness)	Guido Pietzke	Strandweg 12
Sportverein Köhnscher Kanal III	Werner Falk	

Unser Service wird Sie begeistern:
EGN Baupartner

Baumarkt Ueckermünde
GmbH & Co. KG
Am Gewerbepark
17373 Ueckermünde
Tel. (03 97 71) 2 25 34
Fax (03 97 71) 2 43 23

Baustoffmarkt Ferdinandshof
Neubrandenburger Straße 23
17379 Ferdinandshof
Tel. (03 97 78) 24 6 - 0
Fax (03 97 78) 24 6 - 66

Wir sind Mo. bis Fr. von 6.30 Uhr bis 18.00 Uhr und Sa. von 8.00 Uhr bis 16.00 Uhr für Sie da.

Matthias Krins
&
Antje Krins
Fachanwältin für Insolvenzrecht
Rechtsanwaltskanzlei:
☎ (03 97 71) 2 35 04 und 2 45 09 Fax (03 97 71) 2 43 05
Insolvenz- und Zwangsverwaltung:
☎ (03 97 71) 2 45 09
17373 Ueckermünde • Goethestraße 12

RAUMAUSSTATTER
D. Lübeck
• Beratung • Verkauf • Reparatur
Polstermöbel • Anbaureihen • Tische • Stühle
Bodenbeläge • Sonnenschutzanlagen
Neuendorfer Straße 22
17373 Ueckermünde
Tel.: 03 97 71/2 78 02 & 2 57 78

Verein	Ansprechpartner	Anschrift/Tel.: und Fax
Sportbootverein Köhnscher Kanal IV	Willi Klotz	Klockenberg 28
IG Sportboothafen Neuendorf Uecker-münde	Georg Knopf	Pattenser Str. 11 a, Tel.: 039771/27213
Bootshafen „Schwarzer Weg"	Manfred Koch	Oststraße 32
Bootsklub Kastanienallee e. V.	Karl-Heinz Heimke	Chausseestraße 77 a
Uecker-Randow-Leichtathletik-Verband	Guido Pietzke	PF 11 63, Tel.: 039771/23095
Sporttauchgruppe Ueckermünde	Ulf Albrecht	Backofenweg 5, Tel.: 039771/24088
Ueckermünder Fußballclub	D. Rosentreter	Pattenser Str. 25
Polizeisportverein Ueckermünde	Hartmut Braun	Ravensteinstr. 3 a, Tel.: 039771/23444
Freizeitsportverein 90	Hans Joachim Wodrich	Werner-Seelenbinder-Str. 8
Kreissportverband	Peter Kelbsch	Hamburger Str. 14
Bahnengolf-Sportclub Stettiner Haff	Herbert Weber	Ueckerstr. 97, Tel.: 039771/22233
Ueckermünder Dummies Stock Car Team	Robert Speerbrecher	Liepgartener Str. 81
Sportbootgemeinschaft Bellin e. V.	Gerhard Klaeske	Kronziegelei 11
SV „Sparkasse" (Tischtennis, Badminton)	Herr Dubrau	Stettiner Straße 13, 17309 Pasewalk
Wanderfreunde Haffküste	Winfried Zimmer-mann	Waldstr. 38, 17367 Eggesin, Tel.: 039779/21391
Segelsportclub Blau-Weiß	Alfred Müller	Albert-Einstein-Str. 14, 17358 Torgelow
Uecker-Randow-Leichtathletik-Verband	Eckhard Molenda	Albert-Einstein-Str. 49 17358 Torgelow
Schulsportverein Gymnasium Uecker-münde (Basketball, Fitness)	Ulrich Schulz	Dorfstr. 131 b, 17375 Leopoldshagen
Ueckermünder Judoclub	Torsten Krumnow	Dorfstraße 132, 17375 Leopoldshagen, Tel.: 0171/7569603

Stadthafen

Schlossanbau „Neues Rathaus"

Griechische Spezialitäten

KALYVA

Jeden ersten Samstag im Monat Tanz
· im Sommer gemütlicher Biergarten
· private Feiern
· Feste bis 70 Personen
· Büfettessen

Ueckerstraße 134
(Am Busbahnhof)
17373 Ueckermünde

Tel. 03 97 71/4 90 99 oder 2 27 45

Fischereigenossenschaft Haffküste e.G.

• Imbiss und Mittagstisch • Verkauf von Frischfisch

17373 Ueckermünde • Kanalweg 8 b
☎: 03 97 71/2 26 30 • Fax: 5 38 55

Laden Ueckermünde • Am Ueckerdamm
☎: 03 97 71/5 33 93
Laden Altwarp • Am Hafen
☎: 03 97 73/2 03 65

Wohnungsgenossenschaft Ueckermünde e. G.
Haffring 6b · 17373 Ueckermünde

Suchen Sie eine Wohnung?

Mit einem Bestand von über 800 Wohnungseinheiten sind wir Ihr Ansprechpartner für **preiswertes und sicheres Wohnen** in Ueckermünde.

Wir informieren Sie gern über unsere **aktuellen Wohnungsangebote** telefonisch unter **03 97 71/2 60 37** oder persönlich in unserer Geschäftsstelle

Verein	Ansprechpartner	Anschrift/Tel.: und Fax
Soziale Vereine/Fürsorge		
Behindertenverband (Basisgruppe Ueckermünde)	Marlen Deutsch	Grabenstr. 44, Tel.: 039771/ 53368
Schuldnerberatungsstelle beim Arbeitslosenverband Deutschland	Frau Ollermann	Kastanienallee 2, Tel.: 039771/22261
Gehörlosenverein Ueckermünde e. V.	Geschäftsstelle	Hamburger Ring 28, 17389 Anklam, Fax: 03971/211071
Ortsgruppe Bellin der Volkssolidarität	Frau Koske	Dorfstr. 42, Tel.: 039771/26671
Familienzentrum des Demokratischen Frauenbundes	Projektleiter	Ueckerstr. 85, Tel.: 039771/24344
Kontaktstelle für Selbsthilfegruppe des Demokratischen Frauenbundes	Projektleiter	Ueckerstr. 85, Tel.: 039771/24344
DRK KV Uecker-Randow e. V.	amt. Geschäftsführerin	Oskar-Picht-Str. 60, 17309 Pasewalk, Tel.: 03973/43840 Nebenstelle Ueckermünde: Tel.: 039771/591800
Blaues Kreuz in Deutschland Gruppen I + II	Herr Porwitzki	Ferdinandstraße 16, 17358 Torgelow
Selbsthilfegruppe Alkohol- und Drogenkranke	Herr Fischer	Haffring 7 b, Tel.: 039771/ 26333
Deutsche Multiple-Sklerose-Gesellschaft	Frau Bernhard	Clara-Zetkin-Str. 6, 17367 Eggesin Tel.: 039779/27626
Gemeinnützige Lebenshilfe Haus Siedenfeld	Thoralf Rassel	An der Volksbühne 2
Betreuungsverein „Füreinander"	Uwe Halex	Pablo-Neruda-Str. 10, 17358 Torgelow
Fördervereine		
Förderverein der Schule für Lernbehinderte Ueckermünde	Elke Scheminski	Clara-Zetkin-Str. 4, 17367 Eggesin
Verein der Freunde und Förderer der Grundschule Ueckermünde-Ost	Birgit Heide	G.-Scholl-Str.

ZENTRUM FÜR ERLEBNISPÄDAGOGIK UND UMWELTBILDUNG

Zerum · Kamigstraße 26 · 17373 Ueckermünde
Tel. 03 97 71/2 27 25 · Fax 2 20 25

E-Mail: zerum@zerum-ueckermuende.de
Internet: www.zerum-ueckermuende.de

zerum

weitere Infos finden Sie unter: www.ueckermuende.de

Berufsförderungszentrum e.V. Ueckermünde
Deutsch-Polnisches Kompetenzzentrum
Anerkannter Träger der freien Jugendhilfe

Berufsförderungszentrum e.V. Ueckermünde
Feldstraße 7c, 17373 Ueckermünde
Tel.: 03 97 71/5 31-0, Fax: 03 97 71/5 31 29, E-Mail: bfz-uem@t-online.de

Unser Leistungsangebot umfasst:
Durchführung von

- **berufsvorbereitenden Bildungsmaßnahmen und Erstausbildungen im Auftrag der Agentur für Arbeit und der ARGE;**
- **Verbundausbildung für Wirtschaftsbetriebe der Region;**
- **Fortbildungsmaßnahmen und**
- **Deutschkursen für Ausländer;**

sowie weitere Angebote des Deutsch-polnischen Kompetenzzentrums.

Weitere Informationen erhalten Sie auf unserer Internetseite: www.bfz-uem.de.

Verein	Ansprechpartner	Anschrift/Tel.: und Fax
Förderverein der Kreismusikschule Uecker-Randow	Dieter Muth	Ueckerstraße 47
Förderverein der Beruflichen Schule Ueckermünde	Christiane Göll	Lindenstr. 40, 17367 Eggesin
Verein der Freunde und Förderer des Gymnasiums Ueckermünde	Rainer Kunath	Ahornweg 12, 17367 Eggesin
Verein zur Förderung der Schüler „Am Rosengarten"	Ina Voigt	Eschenweg 136, 17358 Torgelow
Förderverein der verbundenen Haupt- und Realschule Ehm-Welk	Marinetta Wolf	Dorfstr. 25, 17375 Leopoldshagen
Förderverein der Jugendsegelyacht Greif von Ueckermünde	Horst Gollatz	Hirtenstieg 3, Tel.: 039771/22725
Brauchtumspflege/Kultur/Heimat		
Ueckermünder Fremdenverkehrsverein	Herr Appelhagen	Ueckerstr. 96, Tel.: 039771/28484
Freundeskreis Tierpark Ueckermünde	Dr. Helge Zabka/Reintraud Prey	Chaussestr. 76, Tel.: 039771/22748
Heimatbund „August Bartelt"	Hans Eberhard Albrecht	Ueckerstr. 7, Tel.: 039771/23144
Club der Fahrensleute	Hans Albert van der Heyden	Am Tierpark 23, Tel.: 039771/23337
Kulturwerk-Altstadt e. V.	Brunhild Wloka	Hospitalstr. 4, Tel.: 039771/28141
Ueckermünder Pilzfreunde e. V.	Helmut Krumnow	Am Mühlenfeld 34, 17375 Liepgarten, Tel.: 039771/27368
Deutsch-Polnische Gesellschaft in Mecklenburg-Vorpommern e. V.	Siegfried Wack	Kamigstraße 1, Tel.: 039771/83829 Fax: 039771/83833
Musikfreunde am Haff	Kathleen Stage	Ueckerstr. 47, Tel.: 039771/ 23151
Speicher e. V.	Frau Starke	Dorfstr. 171, 17375 Meiersberg
Uecker-Randow-Kulturkreis	Norbert Stengel	Dorfstr. 26 a, Heinrichshof
Kleingartenvereine, Angler, Tierfreunde		
Sparte „Am Kanalweg" Ueckermünde – Neuendorf im Verband der „Siedlerfreunde"	Gero Mävers	Ispericher Str. 15
Kleingartensparte „Birkenhain"	Werner Stephan	Ispericher Str. 19
Gartenverein „Am kleinen Wäldchen"	Joachim Rüffle	Belliner Str. 63 a
Kleingartensparte „Grüner Weg"	Walter Zens	A.-Krogmann-Str. 52, 22159 Hamburg
Kleingartensparte „Am Köhnschen Kanal"	Eberhard Stadelmann	Ispericher Str. 10
Kleingartensparte „Kamigstraße"	Uwe Schulz	G.-Scholl-Str. 34 b
Kleingartensparte „Gartenglück"	Hans Joachim Krause	Beethovenstr. 27, 17358 Torgelow
Kleingartensparte „Feldstraße"	Joachim Rühl	Neuendorfer Str. 28
Kleingartensparte „Am Waldweg" Bellin	Dietrich Tagge	Haffring 15 c
Kleingartensparte „Heideweg	Manfred König	Liepgartener Str. 59 b
Kleingartensparte „Schwarzer See"	Werner Schott	Werner-Seelenbinder-Str. 20
Kleingartensparte „Reeperbahn"	Dietrich Metzlaff	Am Tierpark 15
Kleingartenverein „Schwarzer See II" e. V.	Walther Rehn	Haffring 19 b
Kaninchenzüchter-Verein	Harald Daske	Kamigstr. 18
Imkerverein „Ueckermünder Heide"	Heinz Funke	Neuendorfer Str. 10, Tel.: 039771/27816
Tierschutzverein Uecker-Randow e. V.	Sabine Schultz	Berndshof 11a, Tel.: 039771/26237
Verein deutscher Schäferhunde	Sven Lieckfeldt	W.-Pieck-Str. 8, 17367 Eggesin

Herr Henke
(54)

Warum leben Sie gern in Ueckermünde?

Ich bin mit meiner Frau jede freie Minute auf dem Wasser. Der Yachthafen und sein Umfeld sind nicht mehr wiederzuerkennen, aber wir haben in unserer Freizeit auch tüchtig mitgeholfen.

Was würden Sie verbessern?

Es könnte für die älteren Menschen mehr Einkaufsmöglichkeiten in Ueckermünde-Ost geben.

Heinz Kunath
(72)

Einheimischer

Warum leben Sie gern in Ueckermünde?

Die Stadt hat eine gute Entwicklung gemacht. Die Altstadt und der Stadthafen sind prima saniert worden. Es gibt sehr gute Einkaufsmöglichkeiten, wobei die Textilgeschäfte allerdings zu kurz kommen.

Was finden Sie an Ueckermünde gut?

Ich lebe einfach gern hier, denn auch die Umgebung mit Wasser und viel Wald lässt für die Freizeitgestaltung alles offen.

Was würden Sie verbessern?

Ich wohne nicht direkt in Ueckermünde sondern in Altwarp und ich würde mir eine bessere Verkehrsführung wünschen.

Verein	Ansprechpartner	Anschrift/Tel.: und Fax
Alternativer Hundeverein „Partner Hund“	Jens Griesbach	Jägersteig 1 a
Angler-Verein Ueckermünde-Stadt	Herrmann Wode	Grüner Weg 16
Angler-Verein „Am kleinen Haff“	Günter Schmidt	Geschwister-Scholl-Str. 19
Kleingartenverein „Am kleinen Haff“	Jürgen Zieske	Geschwister-Scholl-Str. 33
Bootsclub „Kastanienallee“	Norbert Schlenther	Ispericher Str. 16
Schilfeck	Mathias Bick	Ueckerstr. 100
Reisevereinigung Ueckerbote Ueckermünde	Hasso Habermann	Stralsunder Str. 22
Sozialwerk Zempin	Ursula Mödtel	Dorfstr. 4, Wolfshagen
Sonstige Vereine		
Ueckermünder Verein für Handwerk und Gewerbe	Joachim Westphal	Heidestr. 17, 17367 Eggesin, Tel.: 039771/ 22136
Berufsförderungszentrum	Rolf Fastnacht	Neuendorfer Str. 8 d, Tel.: 039771/5310
Verein zur Förderung Gefangener und Entlassener der JVA Ueckermünde	Wulf Gaster	Dorfstr. 99, 17375 Luckow, Tel.: 039775/20473
Haff-Trabis Ueckermünde	Mario Streblow	Haffring 5 b, Tel.: 0177/3070680
Mieterverein des Landkreises Uecker-Randow	Michael Lange	Adolf-Bytzek-Str. 14, 17367 Eggesin
StrukturentwicklungsGmbH Ferdinandshof	Frau Romanowski	Tel.: 039779/20530
Zentrum für Erlebnis- und Umweltbildung	Herr Gollatz	Kamigstr. 26, Tel.: 039771/22725
Berufsverband der Vertragstherapeuten	Dr. med. Sigmar Gautzsch	Am Schützenwald 27
Verein zur Förderung regenerativer Energien Stettiner Haff e. V.	O. F. Christen	Böttcherstr. 4, 17328 Penkun

Industriehafen „Berndshof“

Stadtvertretung Ueckermünde

Entsprechend der Kommunalverfassung für das Land Mecklenburg-Vorpommern hat die Vertretung der Stadt Ueckermünde eine Stärke von 25 Mitgliedern. Am 13. Juni 2004 wurde die Stadtvertretung für fünf Jahre neu gewählt. Die Mandate setzen sich wie folgt zusammen:

CDU: 11 Mandate, **Linkspartei.PDS:** 9 Mandate, **SPD:** 2 Mandate, **Die Sozialen:** 2 Mandate, **FDP:** 1 Mandat

Stadtpräsident ist **Siegfried Wack** (CDU)

Die Fraktion der CDU

Michael Boldt
Liepgartener Str. 74
☎ 039771/23591
Ausschuss für Schule, Kultur, Tourismus, Sport und Soziales

Roman Breß
Töpferstraße 29
☎ 030771/59785
Ausschuss für Ordnung und Sicherheit

Dieter Erben
Winkelstraße 11,
☎ 039771/27747
Finanzausschuss

Kathleen Fleck
Neuendorfer Str. 21
☎ 039771/24829
Bauausschuss, Rechnungsprüfungsausschuss, Wahlprüfungsausschuss, Hauptausschuss

Kurt Hardow
Winkelstraße 9,
☎ 039771/27757
Fraktionsvorsitzender
Hauptausschuss

Robert Kriewitz
Oststr. 41d
☎ 039771/53450
Ausschuss für Ordnung und Sicherheit

Klaus Laade
Kanalweg 2,
☎ 039771/22758
Ausschuss für Ordnung und Sicherheit

Franz Leu
Dorfstraße 4, Bellin,
☎ 039771/24227
Bauausschuss

Ursula Rosenkranz
Reiherstieg 2,
☎ 039771/41408
Ausschuss für Schule, Kultur, Tourismus, Sport und Soziales, Rechnungsprüfungsausschuss, Wahlprüfungsausschuss

Andreas Texter
Oststraße 55, ☎ 039779/26432
Stellv. Fraktionsvorsitzender,
2. Stellv. des Stadtpräsidenten,
Finanzausschuss, Hauptausschuss

Siegfried Wack
Am Siedenfeld 25
☎ 039779/26432
stadtpraesident@ueckermuende.de
Stadtpräsident, Hauptausschuss

Die Fraktion der Linkspartei.PDS

Joachim Bergmann
Dr.-G.-Bodek-Str. 6
Ausschuss für Schule, Kultur, Tourismus, Sport und Soziales

Karl-Ernst Gerhardt
Strandweg 1b, Bellin
☎ 039771/22460
Bauausschuss

Ralf Heinrich
Oststraße 64
1. Stellv. des Stadtpräsidenten
Finanzausschuss

Marianne Jakubek
Bremer Straße 8
Ausschuss für
Ordnung und Sicherheit

Holm Kolata
Schafbrückweg 73
Ausschuss für Schule, Kultur, Tourismus, Sport und Soziales

Christina Lübke
Chausseestraße 105
☎ 039771/22502
Ausschuss für Schule, Kultur, Tourismus, Sport und Soziales

Horst Reißner
Grüner Weg 23,
☎ 039771/22982
Fraktionsvorsitzender, Hauptausschuss, Wahlprüfungsausschuss

Rudi Roloff
Dorfstraße 27a, Bellin,
☎ 039771/22905
Hauptausschuss

Jürgen Schulz
Waldweg 9, Bellin
Ausschuss für Ordnung und Sicherheit, Rechnungsprüfungsausschuss

SPD

Alexander Erinski
Schafbrückweg 89,
☎ 039771-53031,
☎ 039771-24403,
erinski@web.de

Rechnungsprüfungsausschuss, Ausschuss für Schule, Kultur, Tourismus, Sport und Soziales

Manfred Schilke
Chausseestraße 70,
☎ 0171/2883770,
☎ 039771/23782,
schilke.manfred@t-online.de

Fraktionsvorsitzender, Hauptausschuss, Bauausschuss, Wahlprüfungsausschuss

Die Sozialen

Anke Braun
Siedenfeld 14
Ausschuss für Schule, Kultur, Tourismus, Sport und Soziales

Jürgen Kindl
Rosenmühler Weg 7 a,
☎ 039771/24571
Hauptausschuss, Bauausschuss

FDP

Jürgen Röhl
Chausseestraße 1,
☎ 039771/2020

SPD FDP CDU DIE LINKE. PDS

Altstadt „Ueckerstraße“

Kontakt und Buchung

Rolliseglerverein
Ueckermünder Str. 51
17375 Liepgarten

Tel. (03 97 71) 227 25
Fax (03 97 71) 220 25

www.rollisegler.de
info@rollisegler.de

Segelabenteuer für Menschen mit und ohne Beeinträchtigungen:

- von Anfang Mai bis Ende Oktober
- mit 12 Personen davon bis zu 5 Rollstuhlfahrern
- Fahrten auf dem Stettiner Haff und der Ostsee
- Anleitung durch ausgebildete Schiffsführer
- alle Teilnehmer werden in die Segelmanöver einbezogen

Schiff ahoi!!

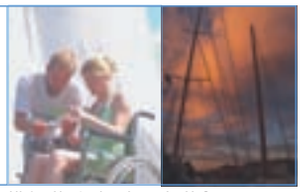

Der Rollisegler | Kleine Knotenkunde | Im Hafen

Auf zu neuen Horizonten

Am 5. Mai 2007 ist es endlich soweit: Das erste behinderten– und rollstuhlfahrergerechte Großsegelschiff Deutschlands wird getauft und zu seiner Jungfernfahrt auf das Stettiner Haff auslaufen.

Dann können Menschen mit und ohne Beeinträchtigungen gemeinsam in See stechen und Abenteuer auf dem Wasser erleben. Egal ob Segel setzen, das Schiff steuern oder leckeres Essen in der Kombüse kochen - jeder kann sich an allen Schiffsdiensten beteiligen. Zwei ausgebildete Schiffsführer helfen bei der Orientierung und leiten die Crew bei den Manövern an.

Das Segelschiff bietet Platz für 12 Personen, davon bis zu 5 Rollstuhlfahrern. Sie bewegen sich an Bord mit bordeigenen Rollstühlen, da diese an die speziellen Bedingungen auf See angepasst und mit Sicherheitssystemen ausgestattet sind. Kräne ermöglichen den Rollstuhlfahrern eigenständiges Auf– oder Absteigen vom Schiff. Mittels zweier unabhängiger Lifte können sie sich auch unter Deck gelangen und sich dort frei bewegen. Kojen, Küche, Duschen und Toiletten sind behindertengerecht ausgestattet.

Hat sich eine Gruppe gefunden, geht's an die konkrete Planung: der Zeitraum von Anfang Mai bis Ende Oktober steht für einen Törn zur Verfügung. Je nach individuellen Gegebenheiten kann sich die Reise von einigen Tagen bis hin zu mehreren Wochen erstrecken.
Ein Essensplan für die Tage auf See muss erstellt und eingekauft werden, da sich die Crew an Bord selbst versorgt. Während der Hauptsaison besteht die Möglichkeit sich in Ueckermünde einen rollstuhlgerechten Transporter auszuleihen und von Montag bis Sonntag einzukaufen.

Die Reise auf dem Segelschiff beginnt und endet in Ueckermünde, dem Heimathafen des Rolliseglers. Dazwischen bestimmen die Wünsche der Gruppen, die Wettersituation und die Einschätzung der Schiffsführer den Reiseverlauf. Als Ziele bieten sich dabei Häfen im Stettiner Haff , dem Greifswalder Bodden oder der Ostsee an.

Also: Schiff ahoi und vielleicht bis bald auf dem „Rollisegler"!

Weitere Informationen unter www.rollisegler.de

FREIZEIT STETTINER HAFF

Touristik-Information Ueckermünde
Sitz des Fremdenverkehrsvereins „Stettiner Haff" e.V.
Ueckerstraße 96 • 17373 Ueckermünde, Telefon: 039771 / 28484 o. 039771 / 28485,
Telefax: 039771 / 28487, e-mail: info@ueckermuende.de, Internet: www.urlaub-am-stettiner-haff.de
Internet: www.ueckermuende.de

Wir bieten Ihnen:
• Intakte Natur mit Wald-, Heide-, Moorlandschaften • 1.100 km Rad- und Wanderwege • Sport- und Erholungscenter • Baden und Wassersport • Reitmöglichkeiten • Schifffahrt • Botanischer Garten • Zimmervermittlung • Museen • Tierpark

www.alles-deutschland.de

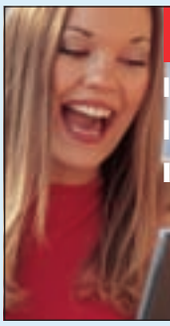

Ihre Stadt.
Ihr Leben.
Ihre Seite.

Konzerte, Ausstellungen, Sportveranstaltungen **Alle** Restaurants, Biergärten **Infos** Bringdienste, Sportstudios, Kartbahnen **über** Schwimmbäder Saunen, Vereine, Hotels **Ihre** Campingplätze **Stadt** Ferienwohnungen, Theater, Stadtpläne, Routenplaner, Fabrikverkäufe, Immobilien, Jobs ...

TIERPARK UECKERMÜNDE

Der Zoo am Stettiner Haff

Täglich ab 10 Uhr geöffnet:

- Spannende Einblicke bei Fischotter, Wölfen, Papageien, Löwen und Affen
- Abenteuerspielplatz am Affenwald
- Schaufütterungen bei Fischotter, Löwen, Papageien und im Affenwald
- Tierparkgaststätte

24-h-Info-Tel. 039771-5494-10
www.tierpark-ueckermuende.de

TIERPARK UECKERMÜNDE

„Gut, dass mein Junge so hartnäckig war.“

Kurz- und Langzeitpflege – Beschützender Bereich für an Demenz Erkrankte

Vitanas
Eine Gruppe. Viele Stärken.

Was hab’ ich mich gesträubt.
Meine vertraute Umgebung
aufgeben? In ein Heim?
Ich doch nicht!
Es geht doch noch...

Wenn die Einsicht kommt

Endlich hab’ ich’s eingesehen.
Mich beraten, zugehört,
entschieden. Und mit Vitanas
mein neues Heim gefunden.

Vitanas Senioren Centrum
Am Tierpark
Am Tierpark 6
17373 Ueckermünde
Telefon (039771) 201 - 0
www.vitanas.de

Vitanas.
Pflege und Betreuung
mit Qualität und Herz

www.ueckermuende.de

AMEOS Diakonie-Klinikum

AMEOS

Das AMEOS Diakonie-Klinikum mit seinen beiden Standorten in Ueckermünde und Anklam nimmt eine bedeutende Rolle in der Gesundheitsversorgung der beiden Landkreise Uecker-Randow und Ostvorpommern ein.
Als Akutkrankenhaus der Grund- und Regelversorgung bietet das Klinikum qualitativ hochwertige patientenorientierte medizinische Versorgung an und übernimmt gleichzeitig auch eine bedeutende wirtschaftliche Verantwortung.

Das Leistungsspektrum des AMEOS Diakonie-Klinikums umfasst die Diagnostik und Behandlung somatischer sowie psychiatrischer Erkrankungen. In beiden Bereichen steht unseren Patienten modernste Medizintechnik in den verschiedensten Funktionsbereichen zur Verfügung, wodurch in Verbindung mit umfassender Betreuung durch unsere qualifizierten und engagierten Mitarbeiter der Behandlungserfolg gesichert und gefördert werden soll.

Das Klinikum verfügt über folgende medizinische Leistungsbereiche:
- Klinik für Innere Medizin (126 Betten)
- Klinik für Psychiatrie und Psychotherapie (90 Betten/ 2 tagesklinische Plätze)
- Klinik für Chirurgie (70 Betten)
- Klinik für Neurologie (33 Betten)
- Klinik für Kinder- und Jugendpsychiatrie und Psychotherapie (28 Betten/1 tagesklinischer Platz)
- Klinik für Frauenheilkunde und Geburtshilfe (20 Betten)
- Abteilung für Anästhesie und Intensivmedizin
- Abteilung für Radiologie
- Zentrallaboratorium
- Physiotherapie

Ravensteinstraße 23
17373 Ueckermünde
Tel: (03 97 71) 41 0
Fax: (03 97 71) 4 16 59

Hospitalstraße 19
17389 Anklam
Tel: (0 39 71) 8 34 0
Fax: (0 39 71) 8 34 51 08

www.ameos.de
ueckermuende@ameos.de