

## ***Begrüßungswort des Amtsvorstehers***

**Liebe Einwohner des Amtes Rehna,  
verehrte Gäste,**

diese Broschüre über das Amt Rehna soll Ihnen als Wegweiser für Ihre Behördengänge dienen, daß Amt und sein Gemeinden vorstellen sowie Besuchern einen Überblick über unser Amt geben.

Zum Amt Rehna gehören 17 Gemeinden mit über 50 Ortsteilen. Viele davon gehören zum Naturpark Schaalsee, einen einzigartigen Naturraum der zum Verweilen einlädt.

Mein Dank gilt der Kulturinitiative „Maurine Radegast“ e.V. für die freundliche Genehmigung zur Verwendung von Texten und Textauszügen aus dem Rehnaer Allmanach sowie deren Fotozirkel um Christoph Völzer und Volker Bohlmann, von denen die verwendeten Fotos stammen.

Übrigens, wer mehr über die 17 Gemeinden des Amtes erfahren will, dem empfehle ich, unbedingt den Rehnaer Allmanach zu lesen.

Herzlichen Dank an alle die an der Broschüre mitgewirkt haben und zum gelingen beitragen. Besonders natürlich den einheimischen Gewerbetreibenden und Betrieben die die Finanzierung der Broschüre erst ermöglicht haben.



Ollrogge  
Amtsvorsteher

## **Ämter und Behörden**

| <b>Bezeichnung</b>                            | <b>Anschrift</b>   | <b>Telefon</b>         |
|---|--|------------------------|
| <b>Rathaus</b>                                | Freiheitsplatz 1-1a, 19217 Rehna                               | 03 88 72/ 92 90        |
| <b>Ordnungsamt</b>                            | Freiheitsplatz 1-1a, 19217 Rehna                               | 03 88 72/9 29 31/32    |
| <b>Amtsgericht</b>                            | Wismarsche Str. 9, 19205 Gadebusch                             | 0 38 86/7 23-0         |
| <b>Arbeitsamt</b>                             | Am Stadtwald 7, 19205 Gadebusch                                | 0 38 86/7 21-0         |
| <b>Arbeitsgericht</b>                         | Lübecker Str. 126, 19010 Schwerin                              | 03 85/74 45-0          |
| <b>Ausländerbeauftragte</b>                   | Börzower Weg 1-3, 23936 Grevesmühlen                           | 0 38 81/7 22-0         |
| <b>Bauamt</b>                                 | Freiheitsplatz 1-1a, 19217 Rehna                               | 03 88 72/9 29 25/28/29 |
| <b>Denkmalamt</b>                             | Börzower Weg 1-3, 23936 Grevesmühlen                           | 0 38 81/7 22-0         |
| <b>Einwohnermeldeamt</b>                      | Freiheitsplatz 1-1a, 19217 Rehna                               | 03 88 72/9 29 15       |
| <b>Finanzamt</b>                              | Johannes Stelling Str. 9,<br>Postfach 01 01 31, 19001 Schwerin | 03 85/54 00-0          |
| <b>Frauenbeauftragte</b>                      | Börzower Weg 1-3, 23936 Grevesmühlen                           | 0 38 81/7 22-0         |
| <b>Fremdenverkehrsamt</b>                     | Freiheitsplatz 1-1a, 19217 Rehna                               | 03 88 72/92 90         |
| <b>Fundbüro</b>                               | Freiheitsplatz 1-1a, 19217 Rehna                               | 03 88 72/9 29 31       |
| <b>Führerschein- und<br/>Zulassungsstelle</b> | Am Stadtwald, 19205 Gadebusch                                  | 0 38 86/2 00           |
| <b>Gesundheitsamt</b>                         | Börzower Weg 1-3, 23936 Grevesmühlen                           | 0 38 81/7 22-0         |
| <b>Jugendamt</b>                              | Börzower Weg 1-3, 23936 Grevesmühlen                           | 0 38 81/7 22-0         |
| <b>Katasteramt</b>                            | Börzower Weg 1-3, 23936 Grevesmühlen                           | 0 38 81/7 22-0         |
| <b>Liegenschaftsamt</b>                       | Freiheitsplatz 1-1a, 19217 Rehna                               | 03 88 72/9 29 13/20/26 |
| <b>Polizei</b>                                | Vor dem Mühlentor 2, 19217 Rehna                               | 03 88 72/5 32 98       |
| <b>Schulen und<br/>Kindertagesstätten</b>     | Freiheitsplatz 1-1a, 19217 Rehna                               | 03 88 72/9 29 24       |
| <b>Sozialamt</b>                              | Freiheitsplatz 1-1a, 19217 Rehna                               | 03 88 72/9 29 34/35    |
| <b>Standesamt</b>                             | Freiheitsplatz 1-1a, 19217 Rehna                               | 03 88 72/9 29 14       |
| <b>Umweltamt</b>                              | Am Stadtwald, 19205 Gadebusch                                  | 0 38 86/2 00           |
| <b>Versorgungsamt Schwerin</b>                | Friedrich-Engels-Str. 47, 19061 Schwerin                       | 03 85/3 99 10          |
| <b>Wohnungsverwaltung</b>                     | Lübecker Bauverein, Puschkinplatz 1                            | 03 88 72/5 32 51       |
| <b>Zollamt Schwerin</b>                       | Platz der Jugend 10, 19061 Schwerin                            | 03 85/5 39 00          |

## *Allgemeines*

|                        |          |
|------------------------|----------|
| <b>Postleitzahl</b>    | 19217    |
| <b>Telefon-Vorwahl</b> | 03 88 72 |
| <b>Autokennzeichen</b> | NWM      |
| <b>Einwohnerzahl</b>   | 9.500    |

### **Wirtschaftsstruktur**

landwirtschaftlich geprägter Raum  
Vorrangraum für Natur und Tourismus (Naturpark Schaalsee)

## *Ausflugsziele*

Naturpark  
Schaalsee – Pahlhuus Zarrentin  
Schwerin – Altstadt + Schloß  
Ratzeburg – Altstadt + Dominsel  
Lübecker Altstadt  
Mölln – Altstadt, Till Eulenspiegel  
Boltenhagen – Strandpromenade  
Wismar – Hafen + Altstadt

## *Bademöglichkeiten*

| <b>Bezeichnung</b> | <b>Gemeinde</b> | <b>See/Teich</b> |
|--------------------|-----------------|------------------|
| Bademöglichkeit    | Klocksdorf      | Röggeliner See   |
| Bademöglichkeit    | Utecht          | Ratzeburger See  |
| Bademöglichkeit    | Schlagsdorf     | Mechower See     |
| Bademöglichkeit    | Campow          | Ratzeburger See  |
| Bademöglichkeit    | Groß Rünz       | Dorfteich        |
| Bademöglichkeit    | Meetzen         | Meetzener See    |
| Bademöglichkeit    | Dechow          | Röggeliner See   |
| Bademöglichkeit    | Thandorf        | Bauernteich      |

## Baudenkmäler

### Bodendenkmäler

|                |                            |
|----------------|----------------------------|
| Demern         | Hügelgrab<br>Schlangenburg |
| Dechow         | Turmhügel                  |
| Schadingsdorf  | Turmhügel                  |
| Schlagsülsdorf | Burganlage                 |
| Stove          | Burgstelle                 |
| Rehna          | Klosterumwallung           |
| Kaeselow       | Hügelgrab                  |
| Groß Hundorf   | Turmhügel                  |
| Röggelin       | Burganlage                 |

### Baudenkmäler

|       |  |
|-------|--|
| Rehna | Kirche                                   |
|       | Klosteranlage mit Kreuzgang/ Kapitelsaal |
|       | Langes Haus                              |
|       | Deutsches Haus                           |
|       | Zeissches Haus                           |
|       | Hotel Stadt Hamburg                      |
|       | Sparkasse                                |
|       | Predigerhäuser                           |
|       | Rathaus                                  |

## Beratungsstellen

| Beratungsstelle                 | Träger  | Telefon          |
|---------------------------------|---|------------------|
| Erziehungsberatungsstelle Rehna | Jugendhilfezentrum<br>„Käthe Kollwitz“ Rehna e. V.      | 03 88 72/6 56-0  |
| Schuldnerberatung               | Diakonie Schwerin<br>19205 Gadebusch am Volkspark       | 0 38 86/71 27 35 |
| Suchtberatung                   | Suchtberatung Gadebusch<br>19205 Gadebusch Steinstr. 18 | 0 38 86/3 51 63  |

**Branchenverzeichnis**

| Branche                          | Seite         | Branche                           | Seite     |
|----------------------------------|---------------|-----------------------------------|-----------|
| Agrargenossenschaft              | 14            | Elektrogeräte                     | 10        |
| Alten- und Pflegeheim            | 16            | Elektroservice                    | 10        |
| Ambulante Dienste                | 20            | Estrichbau                        | 10        |
| Anwaltskanzlei                   | 6             | Fachwerkzimmerei                  | 24        |
| Augenoptik                       | 27            | Ferien auf dem Bauernhof          | 27        |
| Ausbildungsbetrieb für Landwirte | 14            | Fleischerei                       | 27        |
| Autohandel                       | U4            | Fliesenleger                      | 24        |
| Autohaus                         | U4            |                                   |           |
| <b>Bau</b>                       | <b>15, 24</b> | <b>Garten- und Landschaftsbau</b> | <b>27</b> |
| Bauausführung                    | U3            | Gaststätte                        | 27        |
| Baumpflege                       | 27            | Gerüstbau                         | U3        |
| Baureparaturen                   | 15            | Getreideverkauf                   | 14        |
| Bauservice                       | U3            | Grabmale                          | 5         |
| Bestattungen                     | U3            | <b>Haustechnik</b>                | <b>24</b> |
| Blumenstudio                     | 27            | Heizung-Sanitär                   | 10        |
| Containerdienst                  | U4            | Heizungsanlagen                   | 11        |
| Dachdeckermeister                | U3            | Hörgerätefachgeschäft             | 16        |
| Deutsches Rotes Kreuz            | 16            | Hotel                             | 27        |
| Druckerei                        | 11            | Immobilien                        | 15        |



Natursteine  
**Lothar Wegner**

Steinmetzmeister

**\* Werkstätte für Grabmale und Grabeinfassungen,  
Nachbeschriftungen und Reparaturen von Grabsteinen**

**\* Natursteinarbeiten für den Bau  
Fensterbänke, Treppen, Mauerabdeckungen u. v. m.**

19205 Gadebusch · Am Friedhof/Bestattungshalle  
Hauptbetrieb · 19243 Wittenburg, Waschower Ch. 4 · ☎ 03 88 52 52 58

## Branchenverzeichnis

| <u>Branche</u>                   | <u>Seite</u> | <u>Branche</u>                    | <u>Seite</u> |
|----------------------------------|--------------|-----------------------------------|--------------|
| Jugendhilfezentrum .....         | 20           | Sanitär-Heizung .....             | 10           |
| Kaufhaus .....                   | 27           | Sanitätshaus .....                | 22           |
| Kfz An- und Verkauf .....        | U4           | Schmiede .....                    | 27           |
| Kieswerk .....                   | 15           | Schornsteinarbeiten .....         | U3           |
| Kläranlagen .....                | U3           | Sozialstation .....               | 20           |
| Krankengymnastik .....           | 20           | Städtereinigung .....             | U4           |
| Maurerarbeiten .....             | 24           | Steinmetzbetrieb .....            | 5            |
| Metallbau .....                  | 27           | Taxi- und Mietwagen .....         | 27           |
| Milchhof Rieps GmbH .....        | 14           | Tischlereien .....                | 10, U3       |
| Milchproduktion .....            | 14           | Tischlerei und Bestattungen ..... | 10           |
| Mosaik Verlegung .....           | 24           | Tricota-Ferus                     |              |
| Neu- und Umbau .....             | 15           | Textilengesellschaft mbH .....    | 11           |
| Physiotherapie .....             | 20           | Verkauf von                       |              |
| Propangas .....                  | 11           | Getreide und Vieh .....           | 14           |
| Raiffeisen                       |              | WEMAG .....                       | 8            |
| Handelsgenossenschaft eG .....   | 24           | Werbung .....                     | 11           |
| Raiffeisen-Volksbank eG .....    | U2           | Wohnungsunternehmen .....         | 15           |
| Regenwassernutzungsanlagen ..... | U3           | Zimmereibetrieb .....             | 24           |
| Reha-Team Hofmann .....          | 22           | Zweckverband Radegast .....       | 11           |
| Reit- und Pensionsbetrieb .....  | 27           |                                   |              |
| Reiterhof .....                  | 27           |                                   |              |
| Rinderzucht .....                | 14           | U=Umschlagseite                   |              |



### RECHTSANWÄLTE

## VON GEYSO & DIERKES

Unsere Rechtsanwälte beraten und vertreten Sie  
in allen Rechtsgebieten individuell und fachbezogen

**Angela Liebau-Schröder (RA)**

**Karin Zelinsky (RA)**

**Michael Schulz (RA)**

Büro GREVESMÜHLEN -----  
Große Seestr. 5 · 23936 Grevesmühlen  
Tel.: 0 38 81/71 96 60 · Fax: 71 96 61

-----Büro SCHWERIN  
Karl-Marx-Str. 29 · 19055 Schwerin  
Tel.: 03 85/51 24 95 · Fax: 51 24 96

## *Blutspendedienst*

| <b>Bezeichnung</b> | <b>Telefon</b> |
|--------------------|----------------|
| DRK Gadebusch      | 0 38 86/23 85  |

## *Büchereien*

| <b>Bezeichnung</b>    | <b>Anschrift</b>   | <b>Telefon</b>   |
|-----------------------|--|------------------|
| Stadtbibliothek Rehna | 19217 Rehna<br>Freiheitsplatz 1-1a   | 03 88 72/6 01 22 |
| Öffnungszeiten:       | Montag 13.00-16.00 Uhr<br>Dienstag 10.00-12.00 Uhr<br>13.00-18.00 Uhr<br>Mittwoch 13.00-16.00 Uhr<br>Donnerstag 10.00-12.00 Uhr<br>13.00-16.00 Uhr |                  |

## *Entsorgung*

Landkreis  
Nordwestmecklenburg  
Abfallwirtschaftsbetrieb  
Jahnstraße 7  
23936 Grevesmühlen  
Tel.: 0 38 81/78 43 11  
Müllabfuhr, Problemmüll  
Recyclinghof, Sperrmüll

## *Erholungsgebiete*

Naturpark Schaalsee  
NSG Radegasttal  
LSG Radegast/Wedendorfer See

## *Friedhöfe*

|             |                                   |                                     |
|-------------|-----------------------------------|-------------------------------------|
| Rehna       | evangelische Kirchgemeinde        | 03 88 72/5 33 13                    |
| Carlow      | Gemeinde Carlow/<br>evang. Kirche | 03 88 72/9 29-0<br>03 88 73/2 09 53 |
| Demern      | evang. Kirche Carlow              | 03 88 73/2 09 53                    |
| Schlagsdorf | Kirchgemeinde Schlagsdorf         | 03 88 75/2 03 84                    |
| Holdorf     | Gemeinde Holdorf                  | 03 88 72/9 29-0                     |

# Heizen mit Nachtstrom - eine vernünftige Alternative

## Vier gute Gründe für die Anschaffung einer Nachtstrom-Speicherheizung

### *Kostengünstig in der Anschaffung*

- kein Schornsteinbau/-sanierung
- keine aufwendigen Rohrinstallationen
- keine Kosten für Heizraum, Kessel und Brennstofflagerung
- kein zusätzlicher Hausanschluß für andere Energieträger

### *Günstige Betriebskosten*

- kein Schornsteinfeger
- keine Emissionsmessungen
- geringe Wartungs- und Nebenkosten
- Sonderpreisregelungen der WEMAG

### *Wirtschaftlichkeit*

- hoher Wirkungsgrad
- bedarfsgerechte Speicherung von Energie
- regelbare Abgabe von Speicherwärme
- stufenweise Erweiterung möglich

### *Formschön und komfortabel*

- universell einsetzbar
- vollautomatisch
- leicht und bequem zu bedienen
- auch als Fußbodenspeicherheizung

**Der Nachtstrom kostet  
netto nur 9 Pf/kWh**

**... und außerdem  
gibt es einen Zuschuß  
der WEMAG**



von 100 DM je kW Anschlußwert

## Unsere Kundenberatungen haben für Sie geöffnet:

|   |   |   |   |
|---|---|---|---|
| montags<br>bis freitags<br>9.00 - 18.00 Uhr<br>sonnabends<br>9.00 - 12.00 Uhr | Obotritenring 40<br>19053 Schwerin<br>Tel. 03 85/7 55-23 53 | Bahnstraße 38<br>19322 Wittenberge<br>Tel. 0 38 77/40 39 27 | Mühlenstr. 22<br>18273 Güstrow<br>Tel. 0 38 43/68 68 80 |
|---|---|---|---|

Die Standorte der Infomobile werden in der Tageszeitung angekündigt. Auch unsere Mitarbeiterinnen und Mitarbeiter in den Kundenberatungen geben gerne dazu Auskunft.

**WEMAG** / *Strom für  
unser Land*  
Westmecklenburgische Energieversorgung AG



# *Geschichtlicher Überblick über unsere Gemeinde/Stadt*

## **Gemeinde Carlow**

Rund 500 Jahre lang lag Carlow im geographischen Mittelpunkt der ehemaligen Grafschaft Ratzeburg, bis es vor etwa 300 Jahren zu Mecklenburg - Strelitz kam. Carlow heute und seine 7 Ortsteile sind geprägt von alten Bauernhäusern, die verträumt in der Landschaft liegen. Im Eingangsbereich zum Naturpark Schaalsee laden der Rögge- liner See und das Kuhlra- der Moor zur Wan- derung und zum verweilen ein. Angenehme Erholung bietet im Sommer die gut gepflegte Badestelle am Rögge- liner See in Klocks- dorf. Ein Muß für jeden Vogelfreund ist der Rögge- liner See aufgrund seines ein- maligen Wasservogelbestandes. Lohnens- wert ist ein Besuch der Wollmanu- faktur in Stove wo auf traditioneller Art und Weise Schafwolle veredelt wird.

### Zahlen und Fakten:

Einwohner: 1153  
Ortsteile Klein Molzahn  
Klocks- dorf, Kuhlra- de,  
Neschow, Poge- z,  
Samkow, Stove  
Bürgermeister: Karl Heinz Ollrogge  
TIP !

Wanderung zur Maurinmühle

## **Gemeinde Bülow**

von hier oben stammt das Geschlecht derer von Bülow, die die Kirche zu Fuße der Anhöhe gegründet und maßgeblich zur Stiftung des dortigen Nonnenklosters beitrugen. (Kloster Rehna). Ebenso wie die



..... **Bülow, Hof Rudolph**

Stadt Rehna wurde Bülow 1230 erstmals im Ratzeburger Zehntenregister erwähnt. Bülow heute das ist die viertgrößte Gemeinde des Amtes Rehna. Jährlicher Höhepunkt des Gemeindelebens ist das im Mai stattfindende Wahlpurgisfest. Bülow lädt ein zu reizvollen Wanderungen durch das weite Land, mit herrlichem Blick über die Stadt Rehna.

### Zahlen und Fakten:

Einwohner: 471  
Ortsteile: Warnekow, Krim  
Bürgermeister: Walter Schollmeyer  
TIP !  
Wanderung über die Krim nach Groß Rünz

## **Gemeinde Dechow**

1194 erstmals urkundlich erwähnt, gehörte die Gemeinde zum Lauenburgischen. Am 13. November 1945 wurde das „Barber- Ljaschenko- Abkommen“ unterzeichnet, daß den Grenzverlauf in der Schaalseeregion neu regelte, so kamen Groß und Klein Thurow und Dechow in die sowjetische Besatzungszone. Deutsch-deutsche Ge-

# TISCHLEREI

**Axel Eigenstetter**

**Ihr Partner in altbewährter solider Handwerksarbeit**



- Möbelfertigung
- Innenausbau
- Restaurierung
- Fenster und Türen in Holz u. Kunststoff
- Rolladen

Gewerbegebiet, 19217 Rehna, Tel. 03 88 72/92 30, Fax 9 23 20



## MERKUR

Estrichbau GmbH

Meisterbetrieb

- Industrieestriche
- Fließestriche
- schwimmende Estriche
- Verbundestriche

Kunststoffbeschichtungen, Innen- und Außenputze

Hans Becker – Technische Leiter  
Telefon 01 72/5 13 44 70

19217 Rehna, Goethestraße 1 · Tel. 03 88 72/5 10 66 · Fax 5 10 68

## Rudolf Gohl & Sohn

Tischlermeister  
Tischlerei – Bestattungen



19205 Gadebusch · Mühlenstraße 13

☎ 0 38 86/23 04

„Kein Licht, kein Strom, ich komme schon!“

## Hartmann's Elektro-Service

Gadebuscher Straße 18a  
19205 Roggendorf  
Telefon 03 88 76/2 02 24  
Telefax 03 88 76/2 01 97  
Auto-Tel. 01 61/4 40 50 55



**BOSCH** Hausgeräte – Beratung – Verkauf – Service **Miele**



Hanne  
kommt

**FREITAG**  
HEIZUNG • SANITÄR  
**SERVICE**

## Firma Hans Freitag

Feldstraße 45 · 23923 Schönberg  
☎ 03 88 28/2 44 90 · Fax 03 88 28/2 53 54

Herren-, Damen-, Kinder-, Tagwäsche

TRICOTA-FERUS Textilgesellschaft mbH

Gletzower Landstr. 1, 19217 Rehna, Tel. (03 88 72) 9 22-0, Fax 9 22-15

Zweigniederlassung Crimmitschau

Gewerbering 1, 08451 Crimmitschau, Tel. (0 37 62) 9 57 80, Fax 9 5 78 15



**WERBE - POINT**



**WERBung komplett**

schrift - werbung - siebdruck

**reinhard hamann**

Schrift- und Plakatmalermeister

19217 REHNA, vor dem Mühlenort 9

**Telefon/Fax 03 88 72/53 892 \* Telefon 01 77/3 85 07 05**

*Propangasvertrieb*

*Inh. Wolfgang Dwekl*



- ✓ Heizungsanlagen
- ✓ Gasgeräteservice
- ✓ Flüssiggas



Verkauf - Installation - Wartung - Überprüfung

*Schweriner Straße 19 · 19217 Rehna*

*Telefon/Fax 03 88 72/5 32 62*

*Funktelefon 01 71/6 42 49 23*



**Zweckverband Radegast**

Wasser – Abwasser – Erdgas

**Unsere Leistungen fachgerecht für Sie in unserer Region!**

Wasserversorgung

- Wasser in ständig kontrollierter und höchster Qualität

Abwasserentsorgung

- Hausanschlüsse und Versorgungsnetz - Bau und Installation

- umweltgerechte Entsorgung von Abwasser

- Fäkalschlamm Entsorgung

- Leitungsnetzbau

Gasversorgung

- umweltgerechte Versorgung mit Erdgas

- Flüssiggasversorgung

- Hausanschlüsse und Versorgungsnetz - Bau und Installation

**Wir sind für Sie zu erreichen:**

19217 Holdorf

Tel. 0 38 86/70 08-0

Schloßplatz 7

Fax 0 38 86/70 08-12

Sprechtag: jeden Dienstag

9<sup>00</sup>-12<sup>00</sup> und 13<sup>00</sup>-18<sup>00</sup> Uhr

Im Havariefall Tag und Nacht  
01 71/3 21 90 12



..... *Dechow, Rögginer See*

schichte in Dechow ist sie hautnah zu erleben, wurde doch der malerische Ort Lankow im Zuge der Grenzsicherung vollständig zerstört. Dafür wurde Dechow von der Natur reichlich entlohnt, Natur pur am Rögginer-, Golden- und am Lankower See. In Groß Thurow ist die „Begegnungstätte am Goldensee“ zu Hause, ein beliebter Ort für Jugendgruppen aus nah und fern.

## Zahlen und Fakten:

Einwohner: 442  
Ortsteile: Röggin, Klein Thurow  
Groß Thurow  
Bürgermeisterin: Gisela Lenzer  
TIP! Wanderung am Lankower See

## Gemeinde Demern

Weit über Mecklenburgs Grenze bekannte Söhne der Gemeinde sind der Archivrat Dr. Gottlieb Mathias Karl Masch (1794 - 1878) sowie der Schriftsteller Rudolf Hartmann (1885 - 1945). Herausragende Sehenswürdigkeiten sind die mittelalterliche Kirche in der Dorfmitte Demerns (Anfang des 13. Jhd.) sowie das Hügelgrab (ca. 2.000 v. u. Z.) und das Großsteingrab (ca. 3.500 v. u. Z.) in Königsfeld. Demern gehört mit seinem Ortsteil Weitendorf zum Naturpark Schaalsee, bei Naturfreunden bekannt durch das Weitendorfer Moor.

## Zahlen und Fakten:

Einwohner: 336  
Ortsteile: Bestenrade, Königsfeld,  
Schadingsdorf,  
Weitendorf  
Bürgermeister: Ernst Adam  
TIP!  
Pilze sammeln im Weitendorfer Wald



..... *Demern, Kirche*

## Gemeinde Holdorf

Die meisten Orte in unserem Amt sind slawischen Ursprungs. So auch das Dorf Meetzen und Holdorf. Meetzen - Ort des Schwertes, soll womöglich an eine Schlacht erinnern oder an eine Richtstätte. Vielleicht wußte man bei seiner Gründung von den Kriegern, die mitsamt ihren Schwertern bei Holdorf begraben waren, und die Bodendenkmalpfleger 1994 ans Licht holten. Heute ist die Gemeinde vor allem durch den Zweckverband Radegast bekommt, dem neuen Schloßherren in Holdorf. Jedoch auch durch die Instandsetzung eines alten Speichers zum Dorfgemeinschaftshaus und reger Bautätigkeit.



..... *Radegast bei Holdorf*

## Zahlen und Fakten:

Einwohner: 363  
Ortsteile: Neu Benzin, Meetzen  
Steinmanshagen  
Bürgermeister: Peter Praeger

## TIP !

Wanderung an der Landmühle entlang des Naturschutzgebietes Radegasttal

## Gemeinde Groß Rünz

Erstmals 1230 in Ratzeburger Zentenregister als „Rosenitze“ erwähnt. Der Name „Slawika Rosenitze“ das ist Slawisch Rünz, später Klein Rünz, taucht erstmalig 1327 in einer Urkunde auf. „Duotzen Rosenitze“ also Deutsch Rünz, später Groß Rünz, ist urkundlich 1357 belegt. Überregional bekannt ist Groß Rünz nicht durch deren Kiesabbau, sondern vor allem durch das jährliche Schubkarrenrennen über den Teich. In den letzten Jahren hat sich vor allem Klein Rünz kräftig entwickelt und ist zu alter Pracht erblüht. Wer durch Groß Rünz fährt, dem fällt sofort das neu errichtete Dorfgemeinschaftshaus auf.

## Zahlen und Fakten.

Einwohner: 227

Ortsteile: Klein Rünz  
Bürgermeister: Erwin Rujeinski

## TIP !

Schubkarrenrennen über den Dorfteich

## Gemeinde Groß Molzahn

Wahrscheinlich hat die Familie der Molzahn, deren Stammvater Bernhard mit seinen Familiennamen 1197 erstmalig im Bistum Ratzeburg erscheint, den Dörfern Groß- und Klein Molzahn den Namen gegeben. Der Name Molzahn taucht erstmalig 1246 auf. Man nimmt an, daß Molzahn aus einer Schäfererei hervorgegangen ist. Tatsächlich ist die Flur voller Hügel. Reizvoll für das Auge, aber im Übermaß ungünstig für den Landwirt. Aus dieser Zeit stammt auch das Feldsteinhaus, deren Wände etwa 80 cm stark sind. Das Haus hat dem Zahn der Zeit getrotzt, so ist es noch heute bewohnt. Aus einer alten Meierei wurde im Laufe der Zeit eine der größten Domänen des Landes, bis sie 1945 im Zuge der Bodenreform restlos aufgesiedelt wurde. Aus dem ehemaligen Fohlenstall der Domäne ist ein Dorfgemeinschaftshaus entstanden.

## Zahlen und Fakten:

Einwohner: 290  
Ortsteile: keine  
Bürgermeisterin: Rosemarie Melchin  
TIP ! Wanderung zum Lankower See

## Stadt Rehna

Hauptsächlich dem Umstand, daß der wichtige Verbindungsweg zwischen Hansestadt und Fürstensitz an dieser Stelle über

# Landwirtschaftliche Erzeugnisse – Milchproduktion



## Agrargenossenschaft „Obere Maurine“ e.G.

Holzweg 2, 19217 Carlow  
Tel. 03 88 73/2 03 57, 2 02 37  
Fax 03 88 73/2 03 57



## AGRARGENOSSENSCHAFT eG KÖCHELSTORF



- AUSBILDUNGSBETRIEB FÜR LANDWIRTE
- VERKAUF VON GETREIDE UND VIEH
- AUFBEREITUNG VON SAATGETREIDE

19217 Köchelstorf  
Dorfstraße 1  
Tel.: 03 88 72/5 32 21  
Fax: 03 88 72/5 32 92

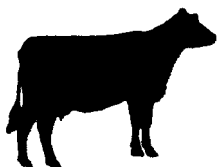

## Milchhof Rieps GmbH

Dorfstraße 1  
19217 RIEPS  
Telefon 03 88 73-2 03 05



## Landwirtschaftsbetrieb Thandorf GmbH

- Anbau und Produktion sowie Verkauf von Getreide und Getreideschrot
- Produktion und Verkauf von Kartoffeln
- Rinderzucht
- Schweine- und Rindermast
- Verkauf von Wurst, Schinken und Speck

19217 Thandorf • Ausbau 5 • Tel. 03 88 75-2 04 25



## Milchproduktion Groß Molzahn GmbH

THUROWER STRASSE 1A  
19217 GROSS MOLZAHN

TELEFON 03 88 75/2 02 24  
TELEFAX 03 88 75/2 02 25

Herrenhäuser · Villen  
Resthöfe · Grundstücke  
Landwirtschaftliche Flächen

**Tönnigs**

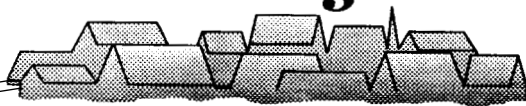

**Immobilien**

Ingrid & Willi Tönnigs

Hauptstraße 62 · 19217 Schlagsdorf · Tel. u. Fax 03 88 75/2 03 78 · Auto-Tel. 01 72/3 11 34 14



Neu- und Umbau · Baureparaturen  
Fassadenverklinkerung · Dämmputz  
Verbundpflasterarbeiten

**Hans-Joachim Schlatow**

19217 Rehna · Neuer Steinweg 28

Tel. 03 88 72/5 37 66 · Fax 5 14 32 · Mobil 01 71/7 97 29 88

**Kieswerk  
Groß Rünz GmbH**

☎ 01 72 / 3 83 62 08

Wir liefern  
Kiese – Sande  
gesiebten u. ungesiebten  
Mutterboden

19217 Groß Rünz · Tel. 03 88 73/2 03 20



## LÜBECKER BAUVEREIN

Wir bauen und verwalten Miet- und Genossenschaftswohnungen.  
In Lübeck seit mehr als 100 Jahren. Jetzt auch in den Kreisen Nord-  
westmecklenburg, Ostholstein und Stormarn.

Wir pflegen den Genossenschaftsgedanken. Für gute Nachbarschaft  
und Solidarität.

Wir erschließen Baugelände, betreuen Bauvorhaben, verwalten Eigen-  
tumswohnungen und sind Partner der Gemeinden bei Erschließungs-  
und Entwicklungsmaßnahmen.

Wir unterstützen Städte und Gemeinden bei der Verwaltung und Moder-  
nisierung ihres Wohnungsbestandes und bei der Schaffung neuer  
Wohnanlagen.

**Lübecker gemeinnütziger Bauverein** eingetragene Genossenschaft  
**LÜBECKER BAUVEREIN** Baubetreuungs- und Verwaltungsgesellschaft mbH  
**Wohnbau-Entwicklungsgesellschaft Nordwestmecklenburg mbH**

23564 Lübeck · Otto-Passarge-Straße 2 · ☎ (04 51) 6 10 57-0  
19217 Rehna · Puschkinplatz 1 · ☎ (03 88 72) 5 32 51

Wir sind immer für Sie da.....

Deutsches Rotes Kreuz   
Kreisverband Nordwestmecklenburg e.V.

Unser Angebot:

Häusliche Kranken- und Altenpflege,  
Familienpflege, Essenversorgung, Fußpflege,  
Behindertenbetreuung, Seniorenberatung,  
allgemeine soziale Beratungsdienste,  
Krankenpflegekurse für pflegende Angehörige.

- Rufen Sie uns an, wir beraten Sie gern -

Sozialstation                      Telefon 0 38 86/71 28 08  
Erich-Weinert-Str. 29        Telefax 0 38 86/71 28 08  
19205 Gadebusch            D1     01 71/3 01 54 94

 Hörerärefachgeschäft  
Meisterbetrieb  
**AURIS**

### Unser Service

- Kostenlose Hörtests
- Hausbesuche
- Otoplastiklabor
- Individuelle Beratung
- Höreräte aller Systeme
- Zubehör für TV + Radio

Friedrichstr. 4                      Dreescher Markt 4  
19055 Schwerin                    19061 Schwerin  
Tel. 03 85/5 50 74 20            Tel. 03 85/3 97 80 90  
Steinstraße 14 · 19205 Gadebusch  
Tel. 0 38 86/71 12 88

## „Haus am Wiesengrund“

Bornhöft Alten- und Pflegeheim Betriebs-GmbH



Mitglied im Bundesverband privater Alten- und Pflegeheime e.V.



### Wir bieten:

- Alten- und Pflegeplätze für Selbstzahler und Sozialhilfeempfänger
- Individuelle Betreuung
- Zentrale Lage, gute Verkehrsanbindung
- kurzzeitige Pflege
- Essen auf Rädern

### Wir bringen ein:

- Unser persönliches Engagement für Senioren
- Erfahrenes Personal

### Wir laden ein:

- Besuchen Sie uns und überzeugen Sie sich selbst!

19217 Rehna  
Bischofsgang 11

Tel. 03 88 72/92 00 u. 6 01 10  
Fax 03 88 72/9 20 34



die Radegastniederung führte, ist es zu danken, daß sich in den ursprünglich wendischen Gebiet vor rund neunhundert Jahren deutsche Siedler niederließen, ein Kloster errichteten und aus dem Angerdorf (1160) die Stadt Rehna wurde. Die Kleinstadt im Tale der Radegast ist eine malerische Stadt, mit ihrer Kirche, die weit in die Landschaft blickt, mit den Resten eines ehemaligen Klosters, mit einer intakten Altstadt mit alten Fachwerkhäusern. Bekannt wurde Rehna durch sein starkes Engagement in Sachen Umwelt, wo sie 1995 den Titel „Umweltfreundliche Kommune“ MV gewann. Die Stadt im Grünen ist heute Sitz der Amtsverwaltung und erfüllt wichtige Funktionen für die Umlandgemeinden.

## Gemeinde Löwitz

Wer sich auf den Dorfplatz in Löwitz umschaute, gewinnt wohl kaum den Eindruck, sich auf geschichtsträchtigen Boden zu befinden - dem Gelände einer mittelalterlichen Burg. Erstmals erwähnt wurde die Burg „Lovetze Godefridus“ im Jahre 1230. Der einst in dem kleinen Schloß und imposanten Bauernhäusern sich spiegelnde Wohlstand endete nach 1945 in Enteignung und Verwahrlosung. Entlang der Löwitzer Straße entstanden statt dessen die kleinen, typischen Neubauern - Häuser. Sinnbild der Neuzeit die beiden weithin sichtbaren Windkrafträder auf der Anhöhe jenseits der Schönberger Chaussee.



..... Rehna, Rathaus

## Zahlen und Fakten

Einwohner: 2628  
Ortsteile: Brützkow, Othensdorf  
Bürgermeister: Günter Hippel  
TIP !

Wanderung entlang der Radegast in Richtung Benziner Tannen

## Zahlen und Fakten:

Einwohner: 181  
Ortsteile: Falkenhagen  
Bürgermeister: Reinhard Kasper  
TIP !

Radtour von Löwitz nach Rehna



..... Weg nach Löwitz

## Gemeinde Nesow

Das kleine Dorf Nesow, dessen Gemarkungsgrenze bis unmittelbar an die Stadtgrenze von Rehna grenzt öffnet sich Besuchern mit einer schönen, zum Gutshaus führenden Pflasterstraße. Hier findet auch das von den Einwohnern ebenso einfallreich wie liebevoll gestaltete Dorffest statt. Zu Nesow Hof gehört das etwas abseits der Gadebuscher Chaussee gelegene Nesow Dorf. Zu den etwas vom rauschenden Verkehr der Bundesstraße abgelegenen idyllischen Ort begrüßt sie auf den intakten Feuchtwiesen auch heute noch der Weißstorch. Unmittelbar bei Nesow Dorf in Richtung Bülow, an einer malerischen Anhöhe mit traumhaften Blick über die weite Landschaft und der Stadt Rehna befindet sich ein Grabstein der Familie „von Bülow“.

### Zahlen und Fakten:

Einwohner: 264  
Ortsteile: Nesow Dorf  
Bürgermeister: Helmut Krischkowski  
TIP !

Wanderung vom Gutshaus über die Rade-  
gast nach Rehna

## Gemeinde Köchelstorf

Wer von Rehna kommt, freut sich über den Anblick der hügelig ausgedehnten Weiden, das Bild friedvoll grasender Stuten mit ihren verspielten Fohlen. Köchelstorf hieß 1230 Chochelestorp, 1322 Kochelstorp. Dieser Ortsname enthält einen Personennamen, wie er altpolnisch als Kochel bezeugt ist, abgeleitet von einem Verb wie dem polnischen kochac „lieben“. Prägend für den Ort ist die Agragenossenschaft Köchelstorf,

die sich vor allem im Weizenanbau einen Namen gemacht hat. Sie bewirtschaftet auch heute noch über 4.000 ha Land rund um Rehna.

### Zahlen und Fakten:

Einwohner: 424  
Ortsteile: Benzin, Groß Hundorf  
Bürgermeister: Georg Albrecht  
TIP !

Pilze sammeln in den Benziner Tannen



..... Köchelstorf, Hof

## Gemeinde Thandorf

Das gut erhaltene Bauerndorf gehört zu den Perlen des Naturparkes, da es in seiner Ursprünglichkeit noch heute zu erleben ist. Das Stoffersche Bauernhaus - einzigartig in ganz Deutschland, eine alte Burganlage des Otto von Plön (1300 Jhd.) in Schlagsülsdorf oder das alte Schulzenhaus - die heutige Uhlenhof Stickerei - zeugen von der jahrhundertelangen Besiedlung dieses Gebietes, nahe bei Lübeck. Lange Tradition hat auch das frühsommerliche Schubkarrenrennen über den Bauernteich. Jüngste Errungenschaft des traditionellen Bauerndorfes ist das „Cafe Kreuzstich“.

## Zahlen und Fakten:

Einwohner: 163  
Ortsteile: Schlagsülsdorf  
Bürgermeister: Oskar Wedler  
TIP!

Besuch der Uhlenhof Stickerei

## Gemeinde Schlagsdorf

Will man seine zauberhafte Ansicht genießen, so ziehe man von Schlagsdorf in Richtung Mechow zu jenem hohen Berg, der an der alten Landstraße von der Bäker Domfähre nach Schönberg liegt. Als zentraler Ort im nördlichen Bereich des Naturparkes Schaalsee entwickelt sich Schlagsdorf zunehmend auch zu dem touristischen Zentrum des Naturparkes in seiner nördlichen Ausdehnung. So entsteht ein Tourismuszentrum mit Ausstellung zum Naturpark, Heimatmuseum und Grenzlandmuseum. Neben der reizvollen Umgebung des Naturparkes Schaalsee besitzt die Gemeinde sehenswerte alte Bauernhäuser und eine reizvolle Dorfkirche, die jeden Kenner beeindruckt.

## Zahlen und Fakten:

Einwohner: 1175  
Ortsteile: Heiligeland,  
Schlagbrücke  
Schlagresdorf  
Bürgermeister: Leo Grunenberg  
TIP !

Wanderung von Schlagbrücke zum Lankower See

## Gemeinde Rieps

Sein Ortsname soll aus dem slawischen „Ryba“ = Fisch herleiten. Zum Fisch aber



..... Schlagsdorf, Kirche

gehört Wasser, und das ist nur spärlich in einigen Teichen und Gräben vorhanden. In einer Datierungsurkunde von 1158 jedoch, in der Rieps erstmalig erwähnt wird, steht der Name „Zlawt palus Ripze“ - das slawisch, im Sumpfe liegende Dorf Rieps. Es umgaben damals also ausgedehnte Feuchtgebiete mit entsprechenden offenen Gewässern den Ort. Aber auch heute ist der Ort und seine Ortsteile, eingebettet in eine reizvolle Landschaft, einen Besuch wert. Zum Ausruhen der müden Glieder empfiehlt sich Rieps mit seinem geräumigen Dorfkrug.

## Zahlen und Fakten:

Einwohner: 360  
Ortsteile: Cronsamp, Raddingsdorf, Wendorf  
Bürgermeister: Hermann Bollinger  
TIP !

Radwandern auf alten Wegen rund um Rieps

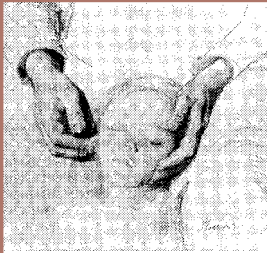

**Jugendhilfezentrum „Käthe Kollwitz“ Rehna e.V.**

Hilfe zur Erziehung nach dem KJHG  
Offene Jugendarbeit  
Träger von Kindertagesstätten

- **Beratung**
- **Vermittlung**
- **Informationen**

Ansprechpartner: Holger Glatz, Geschäftsführer · Goethestraße 7 · 19217 Rehna · Tel. 03 88 72-65 60

**Praxis für Krankengymnastik**

Christine Allwardt  
Physiotherapeutin

- Krankengymnastik
- Massagen
- Elektrotherapie
- Hausbesuche

Bergstraße 11  
19217 Carlow  
Tel. 03 88 73/2 02 84

**Physiotherapie Rehna**  
M. Teegen u. A. Gülstorf

- Massage
- Krankengymnastik
- Elektrotherapie
- Unterwassermassagen & Bäder
- manuelle Therapie

**19217 Rehna**  
**Schweriner Str. 13 • Tel. 03 88 72/5 32 08**



**KV GADEBUSCH/GREVESMÜHLEN E.V.**

Rudolf-Breitscheid-Straße 16 - 18, 19205 Gadebusch

Geschäftsführerin: Fr. Kornhaab, ☎ 0 38 86/7 24 50

Unsere Leistungen: **SOZIALSTATION**

- Grundpflege
- Behandlungspflege
- Hauswirtschaftspflege
- Essen auf Rädern
- Seniorenclub
- stationärer Mittagstisch  
Info: Fr. Wulf, ☎ 0 38 86/3 51 56
- Obdachlosenbetreuung
- Seniorenreisen
- betreutes Wohnen
- Langzeitpflege
- Kurzzeitpflege
- Tagespflege  
Info: Fr. Bukatz, ☎ 03 88 72/6 01 08

## Gemeinde Utecht

Utecht war bis 1937 eine Enklave der Hansestadt Lübeck auf dem Gebiet des Fürstentum Ratzeburg, während das unmittelbar benachbarte Campow zum Herzogtum Mecklenburg - Strelitz gehörte. Zur Gemeinde gehörte auch das Gebiet des einstigen Dorfes Neuuhof. Dort wohnten bis 1975, ehe sie ihre Häuser verlassen mußten, und das Dorf wie viele andere Dörfer auf der Staatsgrenze geschliffen wurden, 130 Menschen. Am Ufer des großen Ratzeburger Sees gelegen, war Utecht zu Jahrhundertbeginn schon ein beliebter Urlaubsort. Am Rande des Naturparkes und vor den Toren der Hansestadt gelegen, ist es auf dem besten Wege zu alter Pracht zu gedeihen.

### Zahlen und Fakten:

Einwohner: 324  
Ortsteile: Campow  
Bürgermeister: Manfred Hamburg  
TIP!

Besuch der Verbtäler bei Utecht

## Gemeinde Vitense

Die Schönheit des in sanft geschwungene Hügel gebetete Radegasttales offenbart sich wohl selten unmittelbarer als auf dem Weg in Ortschaften der Gemeinde Vitense. Auch Vitense selbst zeigt sich mit seinem ursprünglichen Dorfanger, den alten Bauernhäusern samt Dorflinde, wie aus dem Bilderbuch geschnitten. In Törberhals, kurz vor Völkershagen, finden sich mehrhundertjährige Eichen und in Gletzow, wo seit Jahren der Storch zu Hause ist, eine kleine, urwüchsige Dorfkneipe. Vitense heute, daß ist aber auch, eine moderne Therapieklinik in Parber und eine Großbaustelle über die Radegast für die Ostseeautobahn A 20.

### Zahlen und Fakten:

Einwohner: 293  
Ortsteile: Gletzow, Neu Vitense,  
Parber, Törber,  
Törberhals

Bürgermeister: Erwin Paulsen

TIP!

Angeln an der Radegast



..... Vitense, Dorfplatz

## Gemeinde Wedendorf

Wer durch Wedendorf fährt, dem wird sofort das reizvolle Schloß am Wedendorfer See ins Auge fallen. Es wurde 1697 errichtet und ist heute in Privatbesitz. Sehenswert ist auch die aus dem 14. Jhd. stammende Dorfkirche vom nahen Kirch Grambow. Lohnend ist zu jeder Jahreszeit eine Wanderung um Wedendorf, ob über den alten Hohlweg nach Groß Hundorf oder entlang eines Fußsteiges nach Köchelsdorf.

### Zahlen und Fakten:

Einwohner: 298  
Ortsteile: Kasendorf  
Kirch Grambow  
Bürgermeister: Manfred Fischer

TIP !

Besuch in der alter Dorfkirche in Kirch Grambow

## Gesundheitswesen

| Ärzte                         | Name  | Anschrift           | Telefon            |
|-------------------------------|---|---------------------|--------------------|
| <b>Allgemeinmediziner</b>     |   |                     |                    |
| Rehna                         | Dipl. Med. Karin Püstow                         | Schweriner Str. 13  | 03 88 72/5 32 13   |
|                               | Dipl. Med. Rüdiger Torau                        | Markt 4             | 03 88 72/5 37 07   |
|                               | Dipl. Med. Michael Herbst                       | Schweriner Str. 7   | 03 88 72/6 01 50   |
| Carlow                        | Dipl. Med. Gabriele Kähler                      | Schulstr. 6         | 03 88 73/2 02 92   |
|                               | FA Gudrun Zeitzmann                             | Klocksdorfer Str. 4 | 03 88 73/2 02 91   |
| Schlagsdorf                   | Dr. Med. SR Fred Grams                          | Hauptstr. 44        | 03 88 75/2 02 09   |
| <b>Zahnärzte</b>              |   |                     |                    |
| Rehna                         | Zahnarztpraxis Carsten<br>und Kirsten Paprotzki | Schweriner Str. 13  | 03 88 72/5 33 07   |
|                               |   | Peter Heyers        | Schweriner Str. 11 |
| Carlow                        | Zahnarztpraxis Hartmut<br>und Gudrun Albrecht   | Klocksdorfer Str. 4 | 03 88 73/2 03 62   |
| <b>Apotheke</b>               |   |                     |                    |
| Rehna                         | Adler Apotheke                                  | Schweriner Str. 13  | 03 88 72/5 32 35   |
|                               | Rhena Apotheke                                  | Markt 21            |                    |
| <b>Physiotherapie</b>         |   |                     |                    |
| Rehna                         | Physiotherapie Rehna                            | Schweriner Str. 13  | 03 88 72/5 32 08   |
| <b>Krankenhäuser</b>          |   |                     |                    |
| Schönberg                     | DRK - Krankenhaus                               |                     | 03 88 78/4 90      |
| Ratzeburg                     | DRK - Krankenhaus                               |                     | 0 45 41/8 84 01    |
| Schwerin                      | Klinikum  |                     | 0385 5200          |
| <b>Alten- und Pflegeheime</b> |   |                     |                    |
| Rehna                         | Haus am Wiesengrund                             | Bischofsgang 11     | 03 88 72/92 00     |

|  |   |                                  |
|--|---|----------------------------------|
|  | <ul style="list-style-type: none"><li>• Orthopädie</li><li>• Sanitätshaus</li><li>• Bandagen</li><li>• Reha-Technik</li></ul> | <b>Sanitätshaus Hofmann GmbH</b> |
|  | 19205 Gadebusch · Schweriner Str. 31 · Tel. 0 38 86/25 38   |                                  |

| <b>Ärzte</b>     | <b>Name</b>          | <b>Anschrift</b>    | <b>Telefon</b>   |
|------------------|----------------------|---------------------|------------------|
| <b>Tierärzte</b> |                      |                     |                  |
| Nesow            | Dr. Hans Peter Holzt | Dorfstr. 10         | 03 88 72/5 34 47 |
|                  | Tierarztpraxis Rehna | Fritz Reuter Str. 9 | 03 88 72/5 33 43 |
| Köchelstorf      | Undine Schröter      | Dorfstr. 6          | 03 88 72/5 33 36 |
| Carlow           | Dieter Jandt         | Stover Str, 2       | 03 88 73/2 03 42 |
| Schlagsdorf      | Dr. Dietrich Woog    | Hauptstr. 38        | 03 88 75/2 02 81 |

## *Jugendclub*

| <b>Bezeichnung</b> | <b>Anschrift</b>               | <b>Telefon</b>   |
|--------------------|--------------------------------|------------------|
| Jugendclub Rehna   | Goethestraße 6,<br>19217 Rehna | 03 88 72/6 01 09 |
| Jugendcafé Carlow  | Schulstr. 8,<br>19217 Carlow   | 03 88 73/2 06 60 |

## *Jugendeinrichtungen*

| <b>Bezeichnung</b> | <b>Anschrift</b>   | <b>Telefon</b>   |
|--------------------|--|------------------|
| Rehna              | Jugendhilfezentrum „Käthe Kollwitz“ Rehna e.V.<br>Goethestraße 5     | 03 88 72/65 60   |
| Groß Thurow        | Alte Schule e.V., Begegnungsstätte am Goldensee<br>Kneuser Straße 26 | 03 88 76/2 01 64 |

## *Kindergärten/Hort*

| <b>Ort</b>  | <b>Bezeichnung</b> | <b>Anschrift</b>    | <b>Telefon</b>   |
|-------------|--------------------|---------------------|------------------|
| Rehna       | Kindertagesstätte  | E.-Thälmann-Str. 21 | 03 88 72/5 33 81 |
|             | Hort               | Benziner Weg        | 03 88 72/6 53-0  |
| Bülow       | Kindergarten       | Schulstr. 20        | 03 88 72/5 38 51 |
| Carlow      | Kindertagesstätte  | Stover Str. 8       | 03 88 73/2 02 27 |
| Schlagsdorf | Kindertagesstätte  | Bäckerberg 13       | 03 88 75/2 02 21 |
| Rieps       | Kindergarten       | Dorfstr. 8          | 03 88 73/2 02 51 |
| Köchelstorf | Kindergarten       | Dorfstr. 5          | 03 88 72/5 37 36 |

# ROKO-BAU GMBH

Maurer • Fliesenleger • Zimmerer  
Innenausbau • Asbestsanierung

Neuer Steinweg 3 • 19217 Rehna  
Telefon 03 88 72/5 38 39 • Telefax 03 88 72/6 01 58

## PRIEGER BERATERZENTRUM

für

Moderne Haustechnik

Markt 20 • Rehna

Telefon (03 88 72) 6 05 25

Telefax (03 88 72) 4 88



**Werner  
Schelinski**  
Zimmereibetrieb

Holmer Straße 12  
19217 Rehna  
Telefon 01 71/6 12 27 77  
Tel./Fax 03 88 72/5 12 38

- Dachstuhl- und  
Fachwerksanierung
- Innenausbau

## BAUHANDWERK SCHULZ GMBH

19217 DECHOW, DORFSTRASSE 8

TELEFON 03 88 73/2 08 96

TELEFAX 03 88 73/2 08 16



LEHMBAU  
FACHWERKZIMMEREI  
MAURERARBEITEN

## Raiffeisen Handelsgenossenschaft eG Gadebusch



Baustoff-Fachhandel ☎ 23 66  
Heizöl/Diesel ☎ 23 51 Fax 3 52 72  
Haus-Hof-Garten ☎ 23 95 Fax 3 52 71

Feste Brennstoffe/Malerbedarf/  
Kies/Putzmörtel ☎ 24 98  
Haus-Hof-Garten Rehna ☎ 2 71 Fax 2 71  
Außenstelle Schlagsdorf ☎ 2 01 01  
Außenstelle Lützwow ☎ 2 22 25



Stoltenberg • FLIESENLEGER

Jörg Stoltenberg, Lindenweg 6, 19205 Bentin, Tel. 03 88 74/2 98 56 • Auto-Tel. 01 61/2 44 04 49

- ❖ Fliesen
- ❖ Platten
- ❖ Mosaikverlegung



## **Kirchen**

| <b>Bezeichnung</b>  | <b>Pfarre</b>                       | <b>Anschrift</b> | <b>Telefon</b>   |
|---------------------|-------------------------------------|------------------|------------------|
| <b>Evangelische</b> |                                     |                  |                  |
| Rehna               | Pfarre Rehna                        | Mühlenstr. 13    | 03 88 72/5 33 13 |
| Carlow              | Evang. Kirchgemeinde                | Schulstr. 6      | 03 88 73/2 02 38 |
| Demern              | über Evang.<br>Kirchgemeinde Carlow | Schulstr. 6      | 03 88 73/2 02 38 |
| Schlagsdorf         | Pfarre Schlagsdorf                  | Hauptstr. 7      | 03 88 75/2 03 84 |
| Kirch Grambow       | Pfarre Kirch Grambow                | Seestr. 26       | 03 88 72/5 10 13 |
| <b>Katholische</b>  |                                     |                  |                  |
| Rehna               | Pfarramt Rehna                      | Gletzower Str. 9 | 03 88 72/5 38 50 |

## **Museum**

| <b>Bezeichnung</b>    | <b>Anschrift</b>                        | <b>Telefon</b>   |
|-----------------------|---|------------------|
| Rehna, Regionalmuseum | Freiheitsplatz 1-1a                     | 03 88 72/5 32 55 |
| Öffnungszeiten:       | Dienstag bis Freitag 9.00 bis 11.00 Uhr |                  |

## **Notrufe**

| <b>Bezeichnung</b>              | <b>Telefon</b>   |
|---------------------------------|------------------|
| Polizei                         | 1 10             |
| Feuerwehr/Rettungsstelle        | 1 12             |
| Rettungsleitstelle Grevesmühlen | 0 38 81/30 59    |
|                                 | 0 38 81/72 24 43 |
| Polizeiinspektion Gadebusch     | 0 38 86/72 20    |

## **Partnerstädte**

|                 |                    |                           |
|-----------------|--------------------|---------------------------|
| Stadt Rehna     | Gemeinde Holm      | Kreis Pinneberg           |
| Gemeinde Carlow | Gemeinde Krummesse | Kreis Herzogtum Lauenburg |

## Publikationen

| Bezeichnung  | Herausgeber                                 | erhältlich:                    |
|--|---|--------------------------------|
| Rehnaer Almanach<br>Wanderungen zwischen<br>Maurine und Radegast | Kulturinitiative<br>„Maurine Radegast“ e. V | Amt Rehna<br>Stadtarchiv Rehna |
| Jüdisches Leben in Rehna   | Kulturinitiative                            | Stadtarchiv Rehna              |
| Gottlieb Mathias Carl Masch –<br>ein mecklenburgischer Pastor    | Kulturinitiative                            | Stadtarchiv Rehna              |
| Rehna Stadtbildbewertung<br>Gestaltungssatzung                   | Stadt Rehna<br>GOS Kiel                     | Amt Rehna<br>Stadtarchiv       |

## Puppentheater

| Bezeichnung | Theater               | Anschrift      | Telefon          |
|-------------|-----------------------|----------------|------------------|
| Neschow     | Theater von der Tenne | Hinterstraße 4 | 03 88 73/2 03 39 |

## Reiterhöfe

| Ort          | Reiterhof    |
|--------------|--------------|
| Nesow-Dorf   | Storchenhof  |
| Pogez        | Carolinenhof |
| Schlagbrügge | Hagenhof     |
| Bülow/Rehna  | Johannisburg |

## Schulen

| Bezeichnung          | Anschrift   | Telefon          |
|----------------------|---|------------------|
| Stadt Rehna          | Verbundene Grund-, Haupt- und Realschule Rehna<br>Benziner Weg 3, 19217 Rehna             | 03 88 72/6 53-0  |
| Gemeinde Schlagsdorf | Verbunden Grund-, Haupt- und Realschule Schlagsdorf<br>Hauptstraße 18a, 19217 Schlagsdorf | 03 88 75/2 02 21 |
| Gemeinde Carlow      | Grundschule Carlow<br>Schulstraße 8, 19217 Carlow   | 03 88 73/2 02 64 |

*Gasthaus „Z um Sonneneck“*



Inh. Ulrich Kaß  
E.-Th.-Str. 1 a  
Tel. 03 88 72/6 02 68  
*19217 Rehna*

*Hotel Christinenhof Garni*

Inh. Monika Hüge

Dorfstraße 3 · OT Güstow · 19205 Gadebusch  
Tel. 0 38 86/71 27 24 + 71 27 26 · Fax 0 38 86/71 27 15

Freizeit und Reiten auf dem  
**»Storchenhof«**

- Ferien für Familien und Gruppen
- Kinderreiterferien ● Westenreitunterricht
- Heucamp ● Seminare (Programm erfragen)
- Dauerausstellung über den Weißstorch und das Schutzgebiet Redegastal

H. Harms · 19217 Nesow-Dorf · Tel. 03 88 72/6 05 20

**Maria Bathmann**  
Reit- u. Pensionsbetrieb

- Reithalle 20 x 60 m
- Pensionspferde
- Reitstunden
- Ausritte
- Ferienkinder
- Pension
- Beritt

19217 Pomez/Carlow  
Dorfstraße 20  
Tel./Fax  
03 88 73/2 08 88

*Kaufhaus Krause*

**Alles unter einem Dach**

- Geschenkartikel • Haushaltswaren
- Schreibwaren • Spielzeug

• **Lotto-Annahmestelle**

19217 Rehna, Markt 21  
☎ 03 88 72/5 37 21

**TAXI UND MIETWAGEN - UNTERNEHMEN**

Werner Kalkreuter

Schulstraße 26 · 19217 Bülow  
Telefon: 03 88 72-5 37 01  
Autotelefon: 01 72-4 08 86 84

FLEISCHEREI

*Markus*

**Wo Qualität und Service stimmen**



*Fleischermeister  
Jürgen Markus*

- reichhaltiges Angebot aus eigener Herstellung
- Hausmacher Spezialitäten nach Mecklenburger Art
- Plattenservice
- Heiße Braten/Spanferkel

19217 Rehna · Bülower Str. 11 · ☎ 03 88 72/5 32 83 · Fax 5 63 18  
Filialen in Rehna Penny, Gadebusch Penny, Schönberg Lidl

*Blumenstudio*  
– Ramona Fürst –



✽ tolle Geschenke ✽ Trockengestecke  
– Qualität zum vernünftigen Preis –

19217 REHNA, Goethestr. 2, Tel. 03 88 72/5 63 06  
Mo. – Fr. 9.00 – 18.00 Uhr, Sa. 9.00 – 12.00 Uhr,  
So. 10.00 – 12.00 Uhr



- Großbaumpflege
- Anwendung der Doppelseilklettertechnik
- Pflanzung
- Gutachten
- Garten- u. Landschaftsbau

19217 Schaddingsdorf · Dorfstraße 12  
Fax (03 88 73) 80 17 · ☎ (03 88 73) 80 16

**Wichert** OPTIK  
staatl. geprüfter Augenoptiker



Horst Wichert

Lübsche Str. 4  
19205 Gadebusch  
Tel. (0 38 86) 26 85  
Fax (0 38 86) 71 18 97

Goethestraße 12  
19217 Rehna  
Tel. (03 88 72) 5 11 35

Ohne Stress ans Ziel..

**Taxi Schrader**

Unser Service:

- Personenbeförderung bis 8 Erw.
- sitzende Krankentransporte
- Sachtransporte - Flughafenfahrten

Tel. 03 88 72/5 33 59  
01 61/3 40 35 24 • 01 71/6 49 42 97

**Wroblewski**  
Schmiede -Metallbau Rehna GmbH



19217 Rehna, Bülower Straße 56  
Tel. 03 88 72/5 33 30 · Fax 6 01 49

## Sehenswürdigkeiten

| Ort         | Sehenswürdigkeit                           |
|-------------|--|
| Stadt Rehna | Klosterkirche                              |
|             | Klosteranlage mit Kapitelsal und Kreuzgang |
|             | Deutsches Haus                             |
|             | Rathaus                                    |

## Soziale Einrichtungen

| Bezeichnung                                  | Anschrift      | Telefon          |
|--|----------------|------------------|
| Deutsches Rotes Kreuz                        | Gadebusch      | 03 88 76/23 85   |
| Essen auf Rädern – Seniorenclub Rehna        | Goethestraße 9 | 03 88 72/6 01 10 |
| Seniorenbetreuung – Seniorenclub Rehna       | Goethestraße 9 | 03 88 72/6 01 10 |
| Sozialstationen – Volkssolidarität Gadebusch |                | 0 38 86/3 51 56  |

## Sportstätten

| Ort                  | Sportstätte    | Anschrift        | Telefon          |
|----------------------|----------------|------------------|------------------|
| Stadt Rehna          | Sportplatz     | Benziner Weg     |                  |
|                      | Turnhalle      | Benziner Weg     | 03 88 72/5 38 09 |
|                      | Tennisplatz    | Benziner Weg     |                  |
|                      | Schützenhaus   | Puschkinplatz 10 | 03 88 72/5 16 94 |
|                      | Motorsportclub | Neuer Steinweg   |                  |
| Gemeinde Carlow      | Sportplatz     |                  |                  |
|                      | Turnhalle      |                  |                  |
| Gemeinde Schlagsdorf | Sportplatz     | Hauptstraße      |                  |
|                      | Turnhalle      | Hauptstraße      |                  |
| Campow               | Sportplatz     |                  |                  |
| Wedendorf            | Sportplatz     |                  |                  |
| Vitense              | Sportplatz     |                  |                  |
| Köchelstorf          | Sportplatz     |                  |                  |

## *Tourismusinformation*

| <b>Ort</b>          | <b>Bezeichnung</b>                                     | <b>Anschrift</b>                            | <b>Telefon</b>   |
|---------------------|--|---|------------------|
| Stadt Rehna         | Amt Rehna  | Freiheitsplatz 1-1a                         | 03 88 72/9 29-0  |
|                     | Stadtarchiv Rehna                                      | Freiheitsplatz 1-1a                         | 03 88 72/5 32 55 |
| Naturpark Schaalsee | Infozentrum des Naturparkes Schaalsee Lassahn-Pahlhuus | Wittenburger Chaussee 13<br>19246 Zarrentin | 03 88 51/32 00   |
| Ludwigslust         | Tourismusverband e. V. Schweriner Land Westmecklenburg | Alexandrinienplatz 5-7                      | 0 38 75/57 19 92 |
| Ratzeburg           | Ratzeburg- Information Stadtmarketing                  | Schloßwiese 7                               | 0 45 41/80 00 80 |
| Gadebusch           | Gaststätte „Altes Backhaus“                            |   |                  |

## *Vereine und Verbände*

| <b>Ort</b>  | <b>Verein</b>                                   | <b>Ansprechpartner</b>  | <b>Telefon</b>                      |
|-------------|---|-------------------------|-------------------------------------|
| Stadt Rehna | Rehnaer Sportverein                             | Frau Helms<br>Herr Thun | 03 88 72/6 00 97<br>03 88 72/6 53-0 |
|             | Rehnaer Schützengilde von 1816 e. V.            |                         |                                     |
|             | Puschkinplatz 10                                | Herr Schelinski         | 03 88 72/5 16 94                    |
|             | Tennisverein                                    | Herr Schwartz           | 0 38 86/71 25 90                    |
|             | Angelverein                                     | Herr Markhoff           | 03 88 72/5 38 75                    |
|             | Kulturinitiative „Maurine Radegast“ e. V.       | Herr Alvermann          |                                     |
|             | Freiheitsplatz                                  | Herr Doßmann            | 03 88 72/5 32 55                    |
|             | Jugendhilfezentrum „Käthe Kollwitz“ Rehna e. V. |                         |                                     |
|             | Goethestr. 5                                    | Herr Glatz              | 03 88 72/6 56-0                     |
|             | Plattdeutscher Verein to Rehna                  | Frau Völzer             | 03 88 72/5 34 35                    |
|             | Stadtchor Rehna                                 | Frau Doßmann            | 03 88 72/5 38 95                    |
|             | MC Rehna  | Herr Teegen             | 03 88 72/5 37 60                    |
|             | Geflügelzuchtverein                             | Herr Mallek             | 03 88 72/5 13 04                    |
|             | Feuerwehr Rehna                                 | Herr Lübke              | 03 88 72/5 37 60                    |



| <b>Ort</b>              | <b>Verein</b>           | <b>Ansprechpartner</b> | <b>Telefon</b>   |
|-------------------------|-------------------------|------------------------|------------------|
| Stadt Rehna             | Gewerbeverein           | Herr Hamann            | 03 88 72/5 38 92 |
|                         | Gartensparten           | Herr Pankow            | 03 88 72/5 33 57 |
|                         |                         | Frau Schmidt           | 03 88 72/5 11 64 |
|                         |                         | Herr Lüth              | 03 88 72/5 37 89 |
|                         |                         | Herr Baars             | 03 88 72/5 33 69 |
| Schulverein             | Schule Rehna            | 03 88 72/65 30         |                  |
| BRH Rehna               | Herr Frenz              | 03 88 72/5 33 17       |                  |
| Reichsbund              | Herr Franz              | 03 88 72/5 38 90       |                  |
| Behindertenverein       | Frau Milotzke           | 03 88 72/5 33 04       |                  |
| Gemeinde Carlow         | Sportverein             | Herr Komm              | 03 88 73/2 03 84 |
|                         | Skatverein              | Herr Jandt             | 03 88 73/2 03 42 |
|                         | Angelverein             | Herr Heinke            |                  |
|                         | Feuerwehr               | Herr Arp               | 03 88 73/2 02 48 |
|                         | Gemischter Chor Corlow  | Herr Walter            | 03 88 73/2 04 27 |
| Gemeinde<br>Schlagsdorf | Sportverein             | Herr Strohschein       | 03 88 75/2 01 30 |
|                         | Kleintierzüchterverein  | Herr Madeler           | 03 88 75/2 02 87 |
|                         | Feuerwehr               | Herr Oldenburg         | 03 88 75/2 03 98 |
|                         | Angelverein             | Herr Weihs             | 03 88 75/2 06 17 |
| Groß Rünz               | Sportverein             | Herr Frohnert          | 03 88 73/2 04 96 |
|                         | Feuerwehr               | Herr Hellmann          | 03 88 73/2 00 06 |
| Utecht                  | Feuerwehrkapelle Utecht | Herr Wichmann          | 03 88 73/2 02 05 |
|                         | Feuerwehr               |                        | 03 88 75/2 00 09 |
| Vitense                 | Schützenverein          |                        |                  |
|                         | Feuerwehr               | Herr Grewe             | 03 88 72/5 38 53 |
| Bülow                   | Feuerwehr               | Herr Hundt             | 03 88 72/5 38 45 |
| Dechow                  | Feuerwehr               | Herr Ortman            | 0 38 86/4 89 61  |
| Demern                  | Feuerwehr               | Herr Bojdzinski        |                  |
| Groß Molzahn            | Feuerwehr               | Herr Herrmann          | 03 88 75/2 00 72 |
| Holdorf                 | Feuerwehr               | Herr Schlie            | 0 38 86/71 12 97 |
| Köchelstorf             | Feuerwehr               | Herr Watteroth         | 03 88 72/5 13 30 |
| Schlagbrügge            | Feuerwehr               | Herr Melchin           | 03 88 75/2 01 83 |
| Thandorf                | Feuerwehr               | Herr Wendorf           | 03 88 75/2 05 46 |
| Thandorf                | Bürgerverein            | Herr Bernecker         | 03 88 75/39 90   |
| Rieps                   | Feuerwehr               | Herr Holst             | 03 88 73/2 01 67 |
| Löwitz                  | Feuerwehr               | Herr Kasper            | 03 88 72/5 37 87 |
| Wedendorf               | Feuerwehr               | Herr Rick              | 03 88 72/6 01 34 |

## Versorgung

| Bezeichnung           | Anschrift                       | Telefon          |
|-----------------------|---------------------------------|------------------|
| <b>Gas</b>            |                                 |                  |
| Zweckverband Radegast | Schloßplatz, 19217 Holdorf      | 0 38 86/71 28 13 |
| <b>Strom</b>          |                                 |                  |
| WEMAG Schwerin        | Obotritenweg 40, 19053 Schwerin | 03 85/1 90 53    |
|                       | Störungsannahme:                | 03 85/75 51 11   |
| <b>Wasser</b>         |                                 |                  |
| Zweckverband Radegast | Schloßplatz, 19217 Holdorf      | 0 38 86/71 28 13 |

## Impressum



**WEKA**  
**Informationsschriften-**  
**und Werbefachverlage**  
**GmbH**

Lechstraße 2, D-86415 Mering  
Postfach 1147, D-86408 Mering  
Telefon 08233/384-0,  
Telefax 08233/384-103  
E-Mail: [info@weka-cityline.de](mailto:info@weka-cityline.de)  
<http://www.weka-cityline.de>

**In unserem Verlag erscheinen:**  
Informationsbroschüren zur Bürgerinfor-  
mation, Wirtschaftsförderung, Umwelt-  
schutz und zum Thema Bauen.

Herausgegeben in Zusammenarbeit mit der  
Kommune. Änderungswünsche, Anregun-  
gen und Ergänzungen für die nächste Aufla-  
ge dieser Broschüre nimmt die Verwaltung  
oder das zuständige Amt entgegen.

© Copyright 1998 by WEKA.

Titel, Umschlaggestaltung, Art und Anord-  
nung des Inhalts sind urheberrechtlich  
geschützt.

Alle Rechte, auch der Übersetzungen vor-  
behalten.

Nachdruck oder Reproduktionen, gleich  
welcher Art, ob Fotokopie, Mikrofilm,  
Datenerfassung, Datenträger oder Online  
nur mit schriftlicher Genehmigung des Ver-  
lages.

19217050 / 1. Auflage / Alpe / Halb  
Printed in Germany 1998





**RVB**

*Kompetent und nah  
immer für Sie da*

# Partner Ihres Vertrauens in allen Fragen rund ums Geld:

- Geldanlagen
- Versicherungen
- Finanzierungen
- Bausparen
- Zahlungsverkehr  
im In- und Ausland
- Investment
- Elektronische  
Bankleistungen
- Leasing
- Immobilienberatung
- Homebanking:  
T-Online und Internet

## Wir machen den Weg frei

**Raiffeisen-Volksbank eG Gadebusch**

2 x in Gadebusch  
sowie in Carlow, Lützwow, Rehna und Schlagsdorf  
Besuchen Sie uns auch im Internet: <http://www.rvb-gdb.de>

# STOPPERKA

Service für Regen- und Abwasser

- Rohrreinigung
- Regenwassernutzungsanlage

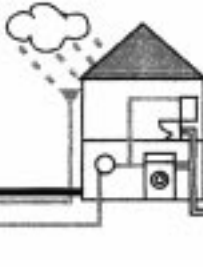

- Biologische Kleinkläranlagen
- Abwasserhebeanlagen

23923 Schönberg · Ratzeburger Straße 37 · Telefon 03 88 28/2 13 20 · Telefax 03 88 28/56 51



## Reparatur – Erneuerung

- Dächer/Dachrinnen/  
Dachfenster
- Schornsteine
- Balkone, Terrassen
- Abdichten

Kastanienallee 7 · 19209 Gottesgabe

Tel./Fax: 03 88 74/2 21 64

Handy: 01 71/7 81 67 44

## Bauservice & Gerüstbau Reimer

Am Kalten Damm 19 · 23923 Schönberg

☎ 03 88 28/2 02 10 · Funk 01 71/5 34 52 48

## H.-Henning Eggert Bauausführung GmbH



Rottensdorfer Straße 21  
23923 Schönberg

☎ /Fax (03 88 28) 2 16 80

## Tischlerei Lange

### Bestattungen

- Feuer- und Erdbestattungen • Überführungen

**L**Andreas  
ange



### Wir fertigen für Sie:

- Fenster • Türen • Tore  
in Holz und Kunststoff
- Innenausbau
- Einbauküchen
- Reparaturen

Gewerbegebiet, Am Kajatz 6 · 19217 REHNA · ☎ 03 88 72/5 19 62 + 5 32 87  
Fax 03 88 72/5 19 63 · Funk-Tel. 01 71/4 91 49 85 · privat Tel. 03 88 72/5 38 30

**OPEL** 

**direkt an der B 104**

**☎ Rehna 65 10**

**Abschleppen & Bergen 24 Std. ☎ 01 71/4 21 77 17**

 **CARLSSON**

**SEAT**

**Autohaus**



**OLDENBURG**

*Bergen und Schleppen  
rund um die Uhr*

Kfz-Meisterbetrieb

Neu- und Gebrauchtwagen

Finanzierung – Leasing

Versicherung

Werkstattservice für alle Hersteller

Bergen und Abschleppen

Gletzower Straße 62

19217 Rehna

Tel. 03 88 72/5 34 60, Fax 6 01 36

# CONTAINERDIENST

**von 3 m<sup>3</sup> bis 35 m<sup>3</sup>  
für Bauschutt, Schrott,  
Sperrmüll usw.**

**Städtereinigung Hüge GmbH  
Industriestraße 7  
19205 Gadebusch  
Telefon/Telefax (0 38 86) 30 31**



## Auto-Kraul

Inh. Torsten Kraul

- Kfz - Ankauf
- Verkauf
- Tausch
- Vermittlung
- Finanzierung
- Reparaturen

Schweriner Str. 38 · 19217 Rehna · Tel. 03 88 72/5 15 55, 5 13 39 · Fax 03 88 72/5 12 22 · Auto-Tel. 01 71/2 41 51 22

## Zur Geschichte

Rehna's Entwicklung ist eng verbunden mit der Geschichte eines einst wohlhabenden Klosters an der Radegast.

1160 entsteht Rehna als deutscher Siedlungsort in Angerform.

1236 wird das Kloster Rehna gegründet und entstehen die ersten Klosterbauten.

Die Säkularisation des Klosters erfolgt 1552. „Das Lange Haus“ (Probsteihof) wird Leibgedinge der Herzoginwitwe (1576).

In der Blüte des Handwerks entstehen viele heute noch vorhandene Fachwerkhäuser (Deutsches Haus 16. Jhd., 1690 Rathaus, „Haus Zeiß“, Predigerwitwenhaus).

Reizvoll eingebettet ist Rehna im Tale der Radegast, dem heutigen NSG Radegasttal.



Blick auf Rehna aus Richtung Bülow



## Sehenswürdigkeiten in und um Rehna

### Klosterkirche

Die Klosterkirche gehört zu den ältesten Gebäuden der Stadt und ist zu jeder Zeit einen Besuch wert.

### Kapitelsaal und Kreuzgang

Einst Bestandteil des Benediktiner-Nonnenklosters gehört der Kapitelsaal wohl zu den zuletzt errichteten Bestandteilen des Klosters. Von der einstigen Pracht des Klosters zeugt heute noch der Kreuzgang.

### Fachwerkhäuser

Wertvolle Fachwerkhäuser sind in Rehna's Altstadt zu sehen und werden in teils aufwendiger Arbeit saniert.

### Deutsches Haus

Eines der schönsten Häuser von Rehna ist wohl das deutsche Haus. Der älteste Teil stammt aus dem 16. Jhd.



Deutsches Haus

### Regionalmuseum

In den Räumen des heutigen Stadtarchives wurde in mühevoller Kleinarbeit ein Regionalmuseum für den Amtsbereich Rehna aufgebaut.



Rehna – Markt 12/13

### Veranstaltungen/Feste

Martensmannfest Anfang November  
Reitturnier im Juni/Juli  
Plattdeutscher Abend im Februar  
Schützenfest im September

### Umweltfreundliche Kommune

1995 erhielt Rehna für das starke Engagement in Sachen Umwelt den erstmals verliehenen Titel „Umweltfreundlichste Kommune MV“.

### Gaststätten und Hotels

Hotel Stadt Hamburg, Am Markt  
Lindenhof, Goethestraße 1  
Sportlerklausen, Benziner Weg  
Sonneneck, E.-Thälmann-Straße 1 a  
Eiskaffee Jacobs, Am Markt

### Naturschutzgebiet Radegasttal

Seit 1996 ist das Radegasttal zwischen Gadebusch und Rehna bis zu seiner Mündung (Börzow) in die Stepenitz als Naturschutzgebiet einstweilig sichergestellt. Egal ob Eisvogel, Breitblättriges Knabenkraut, Flußneunauge, Aronstab, Steinpilz oder Dickschalige Flußmuschel – sie alle fühlen sich wohl bei uns.

Empfehlenswert ist eine Wanderung von Rehna, entlang eines relativ naturbelassenen Niederungsgebietes mit Feucht- und Fettwiesen, durch Auenwaldbereiche und entlang breiter Verlandungsgebiete, nach Gadebusch.

Mit hohem persönlichen Einsatz kümmern sich ehrenamtliche Naturschützer der Schutzgemeinschaft Radegast und die Stadt Rehna um den Erhalt und den Schutz dieser Landschaft.



Eisvogel

