Unser Familienkalender der Stadt Neumünster

Stadt Neumünster

familienstadt neumünster
lokales bündnis für familie

2012

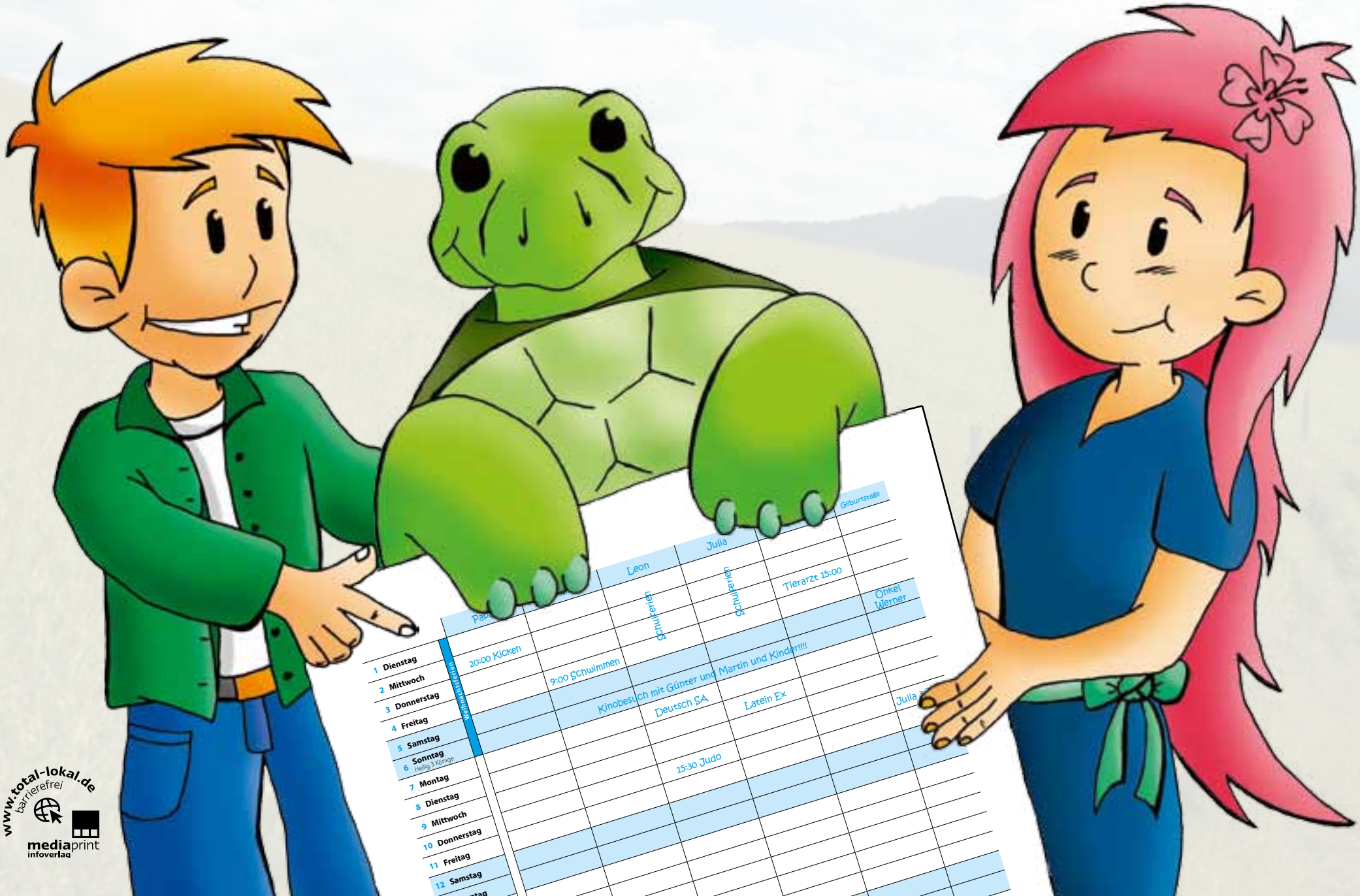

www.total-lokal.de barrierefrei
mediaprint infoverlag

Notruftafel

Bezeichnung	Telefon
Feuerwehrnotruf	112
Polizeinotruf	110
BÜRGERTELEFON der Feuerwehr:	04321 3322-888
Arztnotruf	01805 119292
Krankentransport/Rettungsdienst	192 22
Friedrich-Ebert-Krankenhaus (FEK) (extern)	405-0
Giftnotruf	030 19240 oder 0551 19240
Zahnarzt-Notdienst	5995
1. Polizeirevier, Parkstraße 27	945 1111
2. Polizeirevier, Hansaring 122	945 1211
Polizeidirektion Neumünster, Alemannenstraße 14 -18	945 2151
Opfer-Notruf (Hilfe für Kriminalitätsopfer)	01803 343434
Telefonseelsorge (kostenlos)	0800 1110111 oder 0800 1110222
Stadtwerke-Störungsannahme: Fernwärme Gas/Wasser Strom	 202-152 202-303 202-300
Kinder- und Jugendtelefon (kostenlos) Mo – Fr: 15 bis 19 Uhr sonnabends 15 bis 18 Uhr	0800 1110333
Kinderschutzbund	2764
Elterntelefon (kostenlos) Mo + Mi: 09 bis 11 Uhr, Di + Do: 17 bis 19 Uhr	0800 1150550
Autonomes Frauenhaus (24 Stunden)	46733 46873 (Fax)
Notruf und Beratung für vergewaltigte Frauen und Mädchen, Frauen gegen Gewalt e.V.	42303
Medizinisches Praxisnetz (MPN), Bereitschaftspraxis MPN-Geschäftszimmer	 94770 947744
Sperr-Notruf Sperrservice für Maestro/ec-Karten, Sparkarten, Bankkarten, Geldkarten sowie Sperrservice für Hör- und Sprachgeschädigte	116116 116116 (bundesweit)
Zentraler Sperrannahmedienst (ec-Karten)	069 740987
Rettungsleitstelle (bundeseinheitlich)	19222
Rollstuhlnotdienst	99450

Wenn keine andere Vorwahl angegeben ist, gilt 04321

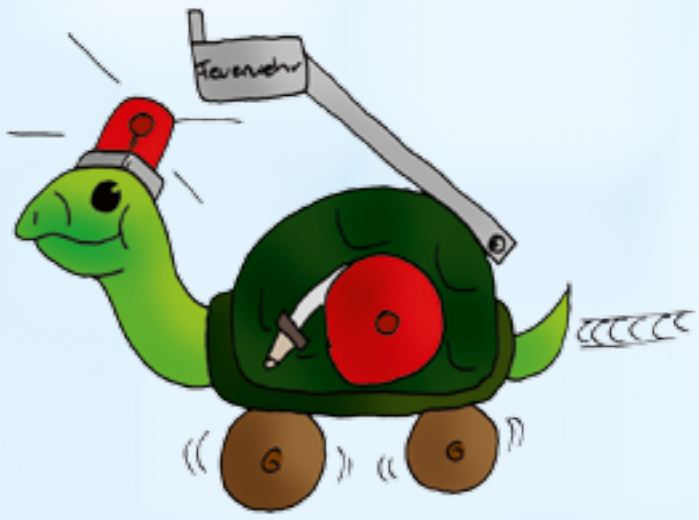

Vorwort

Die Familien sind die soziale Mitte unserer Gesellschaft. Für eine nachhaltige Sicherung ihrer Stabilität und ihrer Lebensbedingungen ist das Engagement der gesamten Gesellschaft erforderlich. Nachhaltige Familienpolitik beinhaltet als wesentliches Element die gemeinsame Anstrengung von Politik, Wirtschaft und Gesellschaft. Die Lokalen Bündnisse für Familie sind Foren mit denen sich nachhaltige Wirkungen erzielen lassen und in denen der demografische Wandel vor Ort Gestaltung findet.

Dr. Olaf Tauras
Oberbürgermeister

Das lokale Bündnis für Familien –

familienstadt neumünster
lokales bündnis für familie

ist ein Zusammenschluss von Vertreterinnen und Vertretern der Rathausfraktionen und der Verwaltung der Stadt Neumünster. Im Internet finden Sie weitere Informationen unter der Adresse:
www.familienfreundliches-neumuenster.de

Diese Initiative möchte dazu beitragen, Familie und Beruf besser miteinander in Einklang zu bringen. Sie hat ebenso das Ziel, das Miteinander der Generationen zu fördern und die Erziehungskompetenz von Eltern zu stärken.

Dieses geschieht in Neumünster hauptsächlich durch verschiedene Aktionen und Projekte, in denen beispielhaftes Engagement gewürdigt und öffentlich präsentiert wird.

Für das Jahr 2012 wird dieser Familienkalender in Neumünster erstmalig herausgegeben. Den vielen Firmen und Institutionen die durch ihre Inserate die Finanzierung dieses Kalenders ermöglichen, danken wir für dieses Engagement. Hierdurch können wir diesen Kalender allen Familien über die Einrichtungen der Kindertagesbetreuung und über die Schulen kostenfrei zur Verfügung stellen.

Ebenso danken wir der „mediaprint infoverlag gmbh“ für die Realisierung dieses Projektes.

Allen Familien in Neumünster wünschen wir ein gesundes, erlebnisreiches und fröhliches Jahr 2012 und dass sie diesen Kalender nutzen, um möglichst viel Zeit für gemeinsame Stunden und Erlebnisse einzuplanen.

Günter Humpe-Waßmuth
Erster Stadtrat

Dr. Olaf Tauras
Oberbürgermeister

Günter Humpe-Waßmuth
Erster Stadtrat

Januar

Stadt Neumünster

							Geburtstag
1	Sonntag Neujahr	Weihnachtsferien					
2	Montag						
3	Dienstag						
4	Mittwoch						
5	Donnerstag						
6	Freitag Heilige Drei Könige						
7	Samstag						
8	Sonntag						
9	Montag						
10	Dienstag						
11	Mittwoch						
12	Donnerstag						
13	Freitag						
14	Samstag						
15	Sonntag						
16	Montag						
17	Dienstag						
18	Mittwoch						
19	Donnerstag						
20	Freitag						
21	Samstag						
22	Sonntag						
23	Montag						
24	Dienstag						
25	Mittwoch						
26	Donnerstag						
27	Freitag						
28	Samstag						
29	Sonntag						
30	Montag						
31	Dienstag						

Großflecken Hauszeile

Veranstaltungskalender der Stadt

Datum	Veranstaltung
14. Januar	Ball des Sports (Holstenhallen)
21. Januar	Ball der Pferdefreunde, Veranstalter: Pferdesportverband Schleswig-Holstein
29. Januar	"Winterfeuer" - Verkaufsoffener Sonntag (13 - 18 Uhr)
04. und 05. Februar	Holsteiner Hengstvorführung, Veranstalter: Verband der Züchter des Holsteiner Pferdes
10. - 12. Februar	Körung und Schaunachmittag des Pferdestammbuchs SH/HH, Veranstalter: Pferdestammbuch SH/HH e.V.
16. - 19. Februar	VR Classics, Internationales Reitturnier der Volksbanken und Raiffeisenbanken, Veranstalter: Turnier- und Reitsportgemeinschaft Holstenhallen e.V.
03. - 04. März	Modellbau Schleswig-Holstein (Holstenhallen)
16. - 18. März	Angeln und Jagen Nord (Holstenhallen)
25. März	"Frühlingserwachen" - Verkaufsoffener Sonntag (13 - 18 Uhr)
04. - 07. Mai	Frühlingsmarkt (Jugendspielplatz Carlstraße)
15. - 16. Mai	Nordjob – die Ausbildungsmesse (Holstenhallen)
02. - 03. Juni	Internationale Rassehundeausstellung „Neumünster wedelt“ (Holstenhallen)
07. - 10. Juni	Holstenköste
7. Juli - 26. August	Schleswig-Holstein Musik Festival
10. - 13. August	Jahrmarkt (Jugendspielplatz Carlstraße)
25. August ?	Batnight - Fledermäuse erleben Bad Segeberg, Tel.: 04551 8082-24
02. September	"Entenrennen" - Verkaufsoffener Sonntag (13 - 18 Uhr)
06. - 09. September	Nordbau, Norddeutschlands größte Baufachmesse (Holstenhallen)
07. - 30. September	Kulturfestival Kunstflecken
19. - 22. Oktober	Jahrmarkt (Jugendspielplatz Carlstraße)
18. - 21. Oktober	50. Trakehner Hengstmarkt, Veranstalter: Trakehner Verband
31. Oktober - 03. November	Holsteiner Pferdetage, Veranstalter: Verband der Züchter des Holsteiner Pferdes e.V.
26.November - 23. Dezember	Weihnachtsmarkt (Großflecken)

MEMORY
Institut für prozessorientierte Lerntherapie und Diagnostik
www.selbst-bewusst-lernen.de
• Lese- und Rechtschreibschwäche
• Wahrnehmungsstörungen
• Konzentrationsschwäche
• Schul- und Prüfungsangst
• Dyskalkulie
• Lernblockaden
• ADS/HKS-Syndrom
• Leistungsverweigerung
Klaus Schaumlöffel • Noldestr. 24 • 24539 Neumünster
Tel: 0 43 21 / 5 56 29 18 • www.memory-lerntherapie.de
k.schaumlöffel@memory-lerntherapie.de

Schöne Feiern bleiben in Erinnerung
Kiek in!
Für Tagungen, Veranstaltungen und Feiern stehen 15 Räume für bis zu 300 Personen zur Verfügung. Vom Party- bis zum Feinschmeckerbüfett verwirklicht unsere hauseigene Küche Ihre Wünsche. Für Übernachtungen verfügt das Haus über insgesamt 180 Betten.
Kiek in (AöR)
Gartenstraße 32
24534 Neumünster
Telefon 04321-41996-0
www.kiek-in-nms.de
Volkshochschule · Internat der Landesberufsschulen · Jugendherberge · Hotel- und Veranstaltungszentrum

CITY APP
Reinklicken und Ihre Kommune mobil erleben
Sie finden uns unter: www.cityapp.de

NEUE LÜBECKER
NEUE LÜBECKER
Norddeutsche Baugenossenschaft eG
Holsatenring 56 · 24539 Neumünster
Tel.: 04321 81 464
Fax: 04321 48 96 800
Internet: www.neueluebecker.de
E-Mail: info@neueluebecker.de

Februar

Stadt Neumünster

						Geburtstag
1 Mittwoch						
2 Donnerstag						
3 Freitag						
4 Samstag						
5 Sonntag						
6 Montag						
7 Dienstag						
8 Mittwoch						
9 Donnerstag						
10 Freitag						
11 Samstag						
12 Sonntag						
13 Montag						
14 Dienstag Valentinstag						
15 Mittwoch						
16 Donnerstag Weiberfastnacht						
17 Freitag						
18 Samstag						
19 Sonntag						
20 Montag Rosenmontag						
21 Dienstag Fastnacht						
22 Mittwoch Aschermittwoch						
23 Donnerstag						
24 Freitag						
25 Samstag						
26 Sonntag						
27 Montag						
28 Dienstag						
29 Mittwoch						

Ing.-Büro **SOPHOCLEOUS**

- Schaden- und Fahrzeugbewertungen
- Oldtimerbewertungen
- Verkehrsunfallanalyse
- Prüfung von Flüssiggasanlagen nach DVWG-G607
- Fahrzeughauptuntersuchung (HU)
- inkl. Teiluntersuchung Abgas
- Änderungsabnahmen (Eintragungen)
- Untersuchungen nach BOKraft

Kfz.-Sachverständige
Boostedter Straße 310 • 24539 Neumünster
Fon 0 43 21 / 97 94 07 • Fax 7 40 01
e-mail: ingbueronms@sophocleous.de
www.sophocleous.de

KUS Partnerbüro

Unsere Öffnungszeiten:
Montag bis Freitag: 8.00 – 18.00 Uhr
Samstag: 8.00 – 14.00 Uhr

BEST CARWASH
Reiner Gross GmbH
Altonaer Straße 180
24539 Neumünster
www.bestcarwash.de

BEST® CARWASH

Straßenverkehr

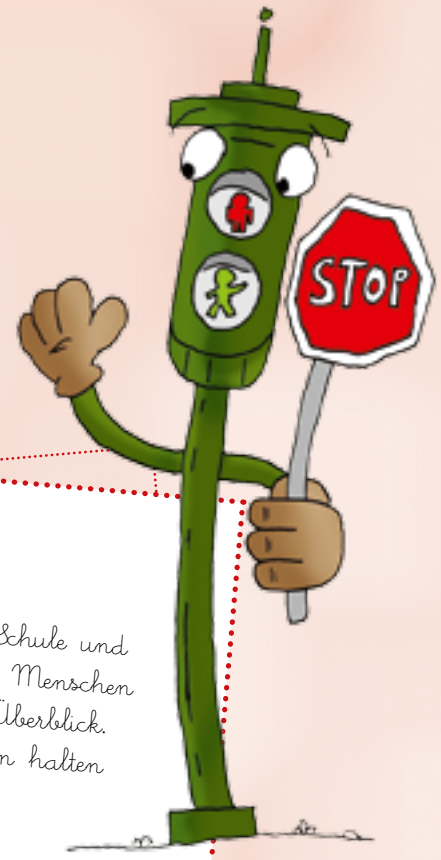

Übung macht den Meister

„Stopp! Bei Rot bleibt man stehen!“ Diesen Satz haben Sie zu Ihren Jüngsten sicher auch schon oft gesagt. Und das aus gutem Grund: Sicherheit im Straßenverkehr hat oberste Priorität. Daher ist es wichtig, dass Sie mit Ihrem Kind das Verhalten im Straßenverkehr gut einüben. Die Experten bei der Polizei empfehlen, vor allem den Schulweg mehrmals unter realen Bedingungen mit den Kindern zu üben. Das bedeutet: Gehen Sie den Weg am besten morgens ab, wenn Berufsverkehr herrscht, und stellen Sie verbindliche Regeln auf. Ihr Kind muss erkennen, wie wichtig deren Einhaltung ist.

Allgemein beginnt der Umgang der Kinder im Straßenverkehr immer bei Ihnen als Vorbild. Kinder können den Verkehr noch nicht so gut einschätzen, sodass Sie ein sicheres Verhalten im Straßenverkehr vorleben sollten. Dazu zählen unter anderem simple Dinge, zum Beispiel nicht unbedacht auf die Straße zu laufen oder eben bei Rot die Ampel zu überqueren.

Ebenso zu beachten ist, dass Kinder in der dunklen Jahreszeit immer auf den ersten Blick erkennbar sein müssen. Dabei helfen lichtreflektierende Stellen an der Kleidung. Doch auch an Schulranzen und Taschen sollten entsprechende Flächen zu finden sein. Achten Sie beim nächsten Einkauf von Kleidung zudem darauf, dass Kinder in Schwarz und Grau nur sehr schlecht von anderen Verkehrsteilnehmern wahrgenommen werden – und bunte Kleidung tragen die Kleinen meistens sowieso lieber!

Tipp
Im Straßenverkehr müssen Kinder oft blitzschnell reagieren können – zum Beispiel aus vollem Lauf stoppen oder mit dem Rad ausweichen. Wenn Kinder viel Sport treiben, kommt ihnen das im Verkehr also zugute – außerdem sorgt Sport nach der Schule für Abwechslung vom Schulalltag und Entspannung.

Aufgepasst im Straßenverkehr!

Paulina: Jeden Tag liegt der Weg zur Schule und zurück vor dir. Zu dieser Zeit sind viele Menschen unterwegs – da verliert man leicht den Überblick. Deshalb solltest du immer die Augen offen halten und im Straßenverkehr aufmerksam sein.

Paulchen: Wenn ich manchmal nicht genau weiß, wie ich mich auf der Straße verhalten soll, schau ich einfach unauffällig, wie mein Papa oder meine Mama das macht. Ich weiß, dass die Autos auf der Straße ganz schön gefährlich sein können – deswegen renne ich auch nicht einfach über die Straße, sondern schau immer erst nach links und rechts.

Schildi: Fühlst du dich schon sicher im Straßenverkehr? Dann kannst du bestimmt die Verkehrszeichen unten in der richtigen Farbe ausmalen und erklären, was sie bedeuten!

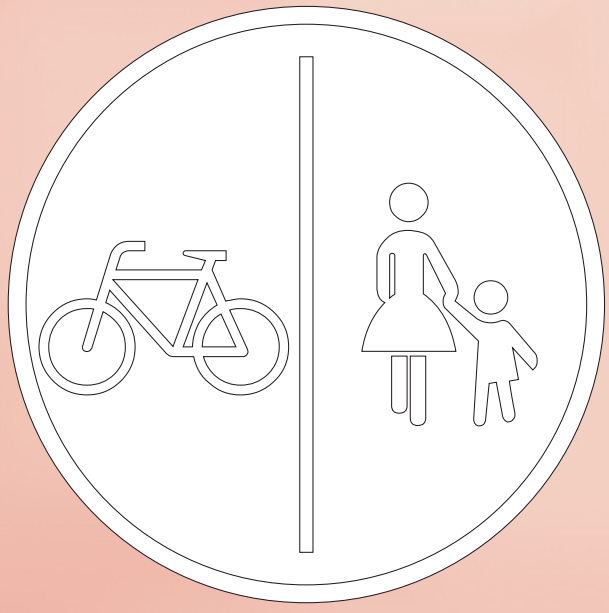

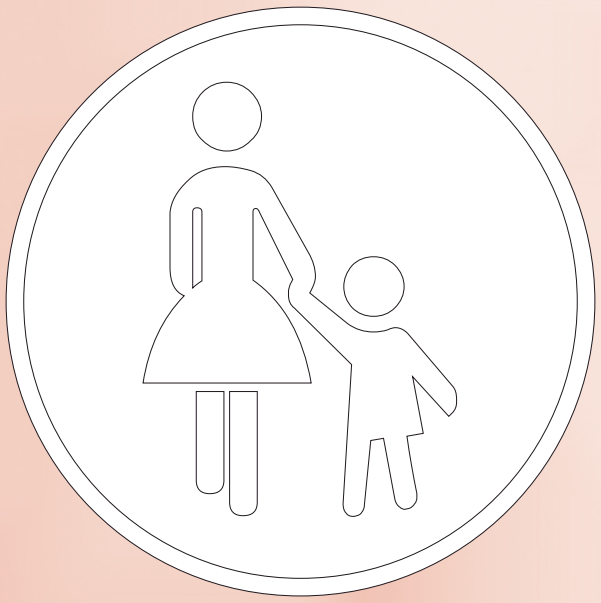

März

Stadt Neumünster

							Geburtstag
1	Donnerstag						
2	Freitag						
3	Samstag						
4	Sonntag						
5	Montag						
6	Dienstag						
7	Mittwoch						
8	Donnerstag						
9	Freitag						
10	Samstag						
11	Sonntag						
12	Montag						
13	Dienstag						
14	Mittwoch						
15	Donnerstag						
16	Freitag						
17	Samstag						
18	Sonntag						
19	Montag						
20	Dienstag						
21	Mittwoch						
22	Donnerstag						
23	Freitag						
24	Samstag						
25	Sonntag						
26	Montag						
27	Dienstag						
28	Mittwoch						
29	Donnerstag						
30	Freitag	Osterferien					
31	Samstag						

Allgemeine Sterbekasse von 1866

Heute schon für Morgen vorsorgen...

Treffen Sie private Vorsorge mit einer Sterbeversicherung.

Überzeugen Sie sich von unseren Leistungen!

Marienstraße 5a • 24534 Neumünster
Telefon 0 43 21/2 22 98 • www.sterbekasse-neumuenster.de

Versicherungen, Finanzen und Taschengeld

Reden wir über Finanzielles... Versicherungsschutz für Ihr Kind

Auch wenn Sie mit Ihrem Kind den Schulweg trainiert haben und es sich sicher im Verkehr bewegt, gehören Kinder zu den am stärksten gefährdeten Verkehrsteilnehmern. Zwar ist Ihr Kind über die gesetzliche Unfallversicherung abgesichert, allerdings greift diese nur unter bestimmten Voraussetzungen. Zum einen zahlt die gesetzliche Unfallversicherung nur dann, wenn Ihr Kind durch einen Unfall in der Schule oder Kindertagesstätte oder auf dem direkten Weg dahin dauerhaft verletzt wird. Sobald Ihr Kind von dem Schulweg abweicht, greift der Versicherungsschutz nicht mehr. Hinzu kommt, dass die Zahlungen nur unzureichend sind.

Diese Lücke können Sie mit einer privaten Unfallversicherung schließen. Sie zahlt bei jedem Unfall. Ebenso wichtig wie die Unfallversicherung ist auch eine Haftpflichtversicherung. Damit ist Ihre Familie vor Schadensersatzansprüchen geschützt.

Tipp! Das erste eigene Geld

Um Verantwortung für sich selbst übernehmen zu können, ist es wichtig für Ihr Kind, auch mit Geld verantwortungsbewusst umzugehen. Der Schulbeginn oder ein Geburtstag bietet dazu die richtige Gelegenheit. Legen Sie vorher einen Betrag für das Taschengeld fest. Dieser sollte nicht zu hoch sein und kontinuierlich dem Alter entsprechend gesteigert werden. Nehmen Sie sich Zeit, Ihrem Kind den Zweck des Taschengeldes zu erklären und stehen Sie ihm am Anfang im Umgang damit zur Seite.

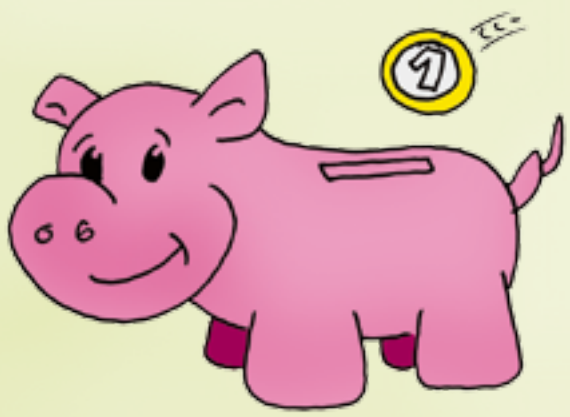

Kleine Rechenaufgane

7

Paulchen
Ich bekomme 10 Euro Taschengeld im Monat. Gestern habe ich mir davon Süßigkeiten für 2,50 Euro gekauft. Heute Mittag habe ich mir ein belegtes Brot für 3 Euro gekauft. Wie viel Geld habe ich von meinem Taschengeld noch übrig?

0

Paulina
Meine Oma hat mir gestern 5 Euro geschenkt. Von meiner Mama bekomme ich morgen 10 Euro Taschengeld. Außerdem habe ich 7 Euro in meinem Sparschwein. Wie viel Geld habe ich insgesamt?

Der Paulchen hat noch 4,50 Euro und das Paulina hat 22 Euro.

5 8 3

April

Stadt Neumünster

							Geburtstag
1	Sonntag Palmsonntag	Osterferien					
2	Montag						
3	Dienstag						
4	Mittwoch						
5	Donnerstag Gründonnerstag						
6	Freitag Karfreitag						
7	Samstag Karsamstag						
8	Sonntag Ostersonntag						
9	Montag Ostermontag						
10	Dienstag						
11	Mittwoch						
12	Donnerstag						
13	Freitag						
14	Samstag						
15	Sonntag						
16	Montag						
17	Dienstag						
18	Mittwoch						
19	Donnerstag						
20	Freitag						
21	Samstag						
22	Sonntag						
23	Montag						
24	Dienstag						
25	Mittwoch						
26	Donnerstag						
27	Freitag						
28	Samstag						
29	Sonntag						
30	Montag Walpurgisnacht						

Bücher und andere schöne Dinge gibt es bei …

BUCHHANDLUNG Lübbert

MÜHLENBRÜCKE 1c-e • 24534 NEUMÜNSTER
Tel. 0 43 21 / 4 48 50 • Fax 4 58 35
www.buecher-luebbert.de • e-mail: info@buecher-luebbert.de

Kindergeburtstag feiern in der
NOCTALIS – WELT DER FLEDERMÄUSE in
BAD SEGEBERG

Oberbergstraße 27
23795 Bad Segeberg
Tel: 04551 – 8082-11
info@noctalis.de
www.noctalis.de

Öffnungszeiten:
Mo – Fr 9.00 bis 18.00 Uhr
(Oktober - März bis 17.00 Uhr)
Sa, So und Feiertag 10.00 bis 18.00 Uhr

Kindergeburtstage Feiern mit Kindern

Einen Kindergeburtstag zum großen Event zu machen, ist oft gar nicht so leicht. Welche Spiele sollen gespielt werden, was gibt es für die kleinen Gäste zu Essen und wie hält man alle bei Laune? Keine einfache Sache, aber mit ein paar kleinen Kniffen klappt's auch mit der nächsten Geburtstagsparty.

Wichtig ist, dass Sie sich vorher genügend Kinderspiele einfallen lassen und diese in Ihre Planung mit aufnehmen. Denken Sie daran, alle Utensilien im Vorfeld einzukaufen und gegebenenfalls kleine Geschenke einzuplanen, die die Kids beispielsweise beim Topfschlagen unter dem Topf finden können. Planen Sie zudem immer genügend Zeit für die Spiele ein. Es ist oft jammerschade, wenn Spiele unterbrochen werden müssen, weil die ersten Kinder bereits wieder abgeholt werden. Viele Spielideen finden Sie in entsprechenden Büchern, die in jeder Buchhandlung erhältlich sind.

Auch das Geburtstagsessen will sorgfältig geplant sein. Welche Geburtstagstorte schmeckt den kleinen Gästen? Es empfiehlt sich, immer zwei Varianten anzubieten.

Meist kommen einfache Marmorkuchen bei Kindern besser an als aufwändige Sahnetorten. Wer einmal ganz auf Kuchen und Süßigkeiten verzichten möchte, kann auch Fruchtspieße und Gemüsesticks anbieten. Ansprechend angerichtet sind diese der Hit auf jeder Party.

Letztendlich hängt die ganze Party von einer gründlichen Organisation ab. Sind die Kinder den Tag über beschäftigt und haben gleichzeitig genügend Zeit, unter sich spielen zu können, ist die nächste Party garantiert ein Knaller.

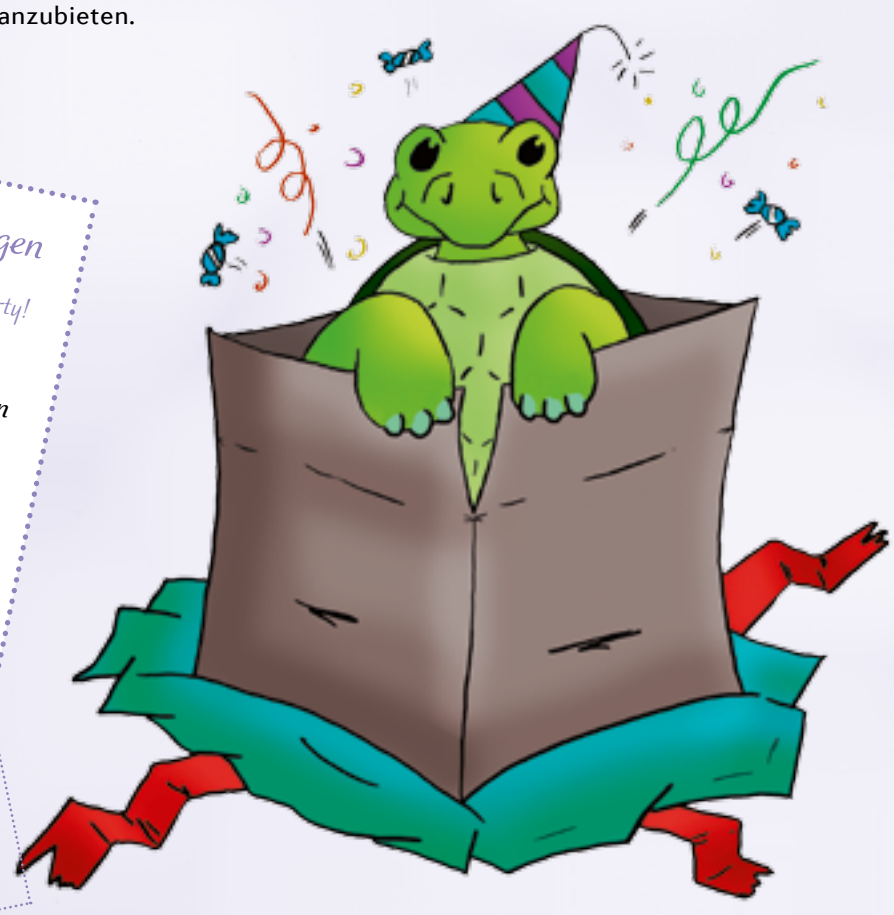

Kindergeburtstag Spielanleitungen

Tolle Spielideen für deine nächste Geburtagsparty!

Spielanleitung für Zapfenhüpfen

Zuerst müsst ihr einen Tannenzapfen an eine Schnur binden. Diese Schnur bekommt der Spieler, der sich in die Mitte eures Kreises stellen darf. Dieser Spieler ist der Zapfenschwinger. Die Schnur muss ungefähr 50 cm länger als der Abstand vom Zapfenschwinger zu den anderen Kindern sein. Nun darf der Zapfenschwinger die Schnur ringsherum am Boden im Kreis schwingen lassen. Alle anderen Kinder müssen der Schnur durch Hüpfen ausweichen. Wer getroffen wird, scheidet aus.

Spielanleitung „Reise nach Jerusalem"

Zuerst müsst ihr Stühle in zwei Reihen aufstellen (Achtung: Immer einen Stuhl zu wenig aufstellen). Jetzt muss die Musik angehen und alle Kinder gehen um die Stühle im Kreis herum. Wenn die Musik plötzlich stoppt, muss sich jedes Kind ganz schnell einen Platz suchen. Wer keinen Platz mehr bekommt, scheidet aus. In der nächsten Runde muss nun wieder ein Stuhl entfernt werden. Und schon geht die Musik wieder an und alle Kinder laufen im Kreis um die Stühle herum. Gewonnen hat, wer in der letzten Runde als einziger noch einen Sitzplatz ergattert.

Mai

Stadt Neumünster

						Geburtstag
1 Dienstag Tag der Arbeit						
2 Mittwoch						
3 Donnerstag						
4 Freitag						
5 Samstag						
6 Sonntag						
7 Montag						
8 Dienstag						
9 Mittwoch						
10 Donnerstag						
11 Freitag						
12 Samstag						
13 Sonntag Muttertag						
14 Montag						
15 Dienstag						
16 Mittwoch						
17 Donnerstag Christi Himmelfahrt						
18 Freitag						
19 Samstag						
20 Sonntag						
21 Montag						
22 Dienstag						
23 Mittwoch						
24 Donnerstag						
25 Freitag						
26 Samstag						
27 Sonntag Pfingstsonntag						
28 Montag Pfingstmontag						
29 Dienstag						
30 Mittwoch						
31 Donnerstag						

Spiel, Spaß und Freizeit

Die Tanzbären sind looos!!

Um eure Eltern auf Trab zu halten, haben wir uns ein tolles Spiel einfallen lassen. Dafür braucht ihr alte Zeitungen von Mama und Papa, einen CD-Player und Musik, die euch von den Socken haut. Habt ihr alles zusammen, kann auch schon losgelegt werden.

Doch bevor ihr die Hüften schwingt, bekommt jeder Mitspieler noch einen Doppelbogen Zeitungspapier, den ihr auf dem Boden ausbreitet. Dies ist jetzt eure Tanzfläche. Danach ernennt ihr einen „DJ", der die Musik ein- und ausschalten soll, und stellt euch dann auf euren Zeitungsbogen.

Sobald eure Lieblingsmusik ertönt, müsst ihr das Tanzbein schwingen, bis sich die Balken biegen. Tritt einer von euch vor lauter Drehungen über den Zeitungsbogen, scheidet derjenige aus. Wenn die Musik aufhört, faltet ihr euren Bogen auf die Hälfte zusammen und dann geht's auch schon weiter.

Je öfter ihr eure Tanzfläche faltet, desto schwieriger wird es, sich darauf zu halten. Derjenige der zuletzt übrig bleibt, hat das Spiel gewonnen.

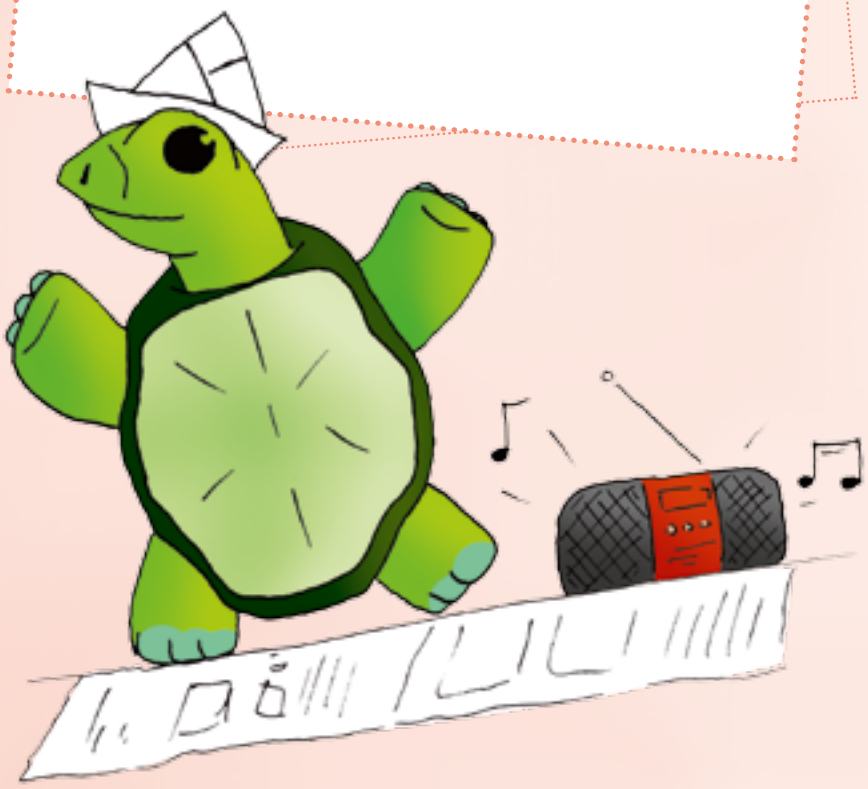

Tüfteln und Herumtoben – der Hit bei Kindern und Eltern

Ihr Kind sitzt gelangweilt vor dem Fenster und beobachtet den Regen, der schon den ganzen Tag wie aus Eimern fließt. Auf dem Spielplatz gehen und herumtollen, ist bei dem Wetter nicht sehr verlockend und von den Freunden Ihres Kindes hat auch keiner Lust etwas zu unternehmen. Falls Ihr Kind in solchen Momenten nicht weiß, was es machen soll, um sich die Zeit zu vertreiben, haben wir einige Spiele für Sie parat, die Ihr Kind schnell wieder auf Trab bringen und nebenbei auch die körperliche Entwicklung fördern.

Denn je mehr Ihr Kind spielt, desto besser entwickelt sich das Gehirn. Dabei gibt es verschiedene Arten von Spielen: Während Strategiespiele die Konzentration fördern, regen Gesellschaftsspiele wie beispielsweise UNO das Gedächtnis an. Durch Gemeinschaftsspiele mit anderen Kindern werden dagegen soziale Fähigkeiten trainiert. Und auch der Computer kann mit einbezogen werden. Durch Lernspiele werden Kinder beim Lernen unterstützt und das Wissen vertieft. Dabei ist es aber wichtig, dass den Kindern das Lernspiel Spaß macht. Beim Spielen kommt es auch hin und wieder zu Niederlagen, die zur Entwicklung Ihres Kindes beitragen, so wird ihnen beigebracht mit Frust umzugehen und aus Fehlern zu lernen.

Tipp

Legen Sie doch für die ganze Familie einen bestimmten Tag in der Woche fest, an dem kein Fußballtraining oder ähnliches bei Ihrem Kind ansteht und auch Sie genug Zeit haben, um einen Spieltag zu veranstalten. Egal, ob Sie den Tag an der frischen Luft verbringen oder einen Brettspielabend organisieren, Ihren Ideen sind dabei keine Grenzen gesetzt. So können Sie Zeit zusammen verbringen und dem Alltagstrott jedenfalls für einen Moment die kalte Schulter zeigen. Und wenn man bedenkt, dass der Spieltag nicht nur ein Heidenspaß für die ganze Familie ist, sondern auch zur Förderung der Entwicklung Ihres Kindes beiträgt, macht es doppelt so viel Freude.

Juni

Stadt Neumünster

							Geburtstag
1	Freitag						
2	Samstag						
3	Sonntag						
4	Montag						
5	Dienstag						
6	Mittwoch						
7	Donnerstag Fronleichnam						
8	Freitag						
9	Samstag						
10	Sonntag						
11	Montag						
12	Dienstag						
13	Mittwoch						
14	Donnerstag						
15	Freitag						
16	Samstag						
17	Sonntag						
18	Montag						
19	Dienstag						
20	Mittwoch						
21	Donnerstag						
22	Freitag						
23	Samstag						
24	Sonntag						
25	Montag	Sommerferien					
26	Dienstag						
27	Mittwoch						
28	Donnerstag						
29	Freitag						
30	Samstag						

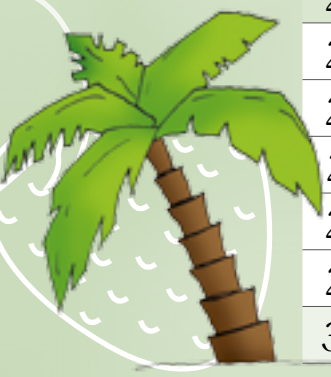

apotheke am Kantplatz

Max-Richter-Str. 12a · 24537 Neumünster

Tel. 6 92 39

Öffnungszeiten: Mo-Fr 8^{00}- 18^{30}, Sa 8^{00}- 13^{00}

Internet: www.kantplatz.de / apo@kantplatz.de

KLINIK KLOSTERSTRASSE

Ihre Fachklinik für
Gynäkologie, Urologie und Chirurgie

Klinik Klosterstraße GbR
Klosterstraße 63-65 · 24536 Neumünster
Tel. 04321 9276-0 · Fax 04321 9276-22
info@klinik-klosterstrasse.de

Gesunde Ernährung

Der richtige Mix beim Pausenbrot

Eine gesunde Ernährung spielt in keiner Lebensphase eine so zentrale Rolle wie im Kindesalter. Hochwertige Lebensmittel tragen dazu bei, dass ein Kind sich geistig und körperlich optimal entwickeln kann.

Besonders wichtig ist eine gute Versorgung mit Nährstoffen in der Schule, die an den kindlichen Organismus hohe Anforderungen stellt. Schüler, die regelmäßig ein ausgewogenes Frühstück zu sich nehmen, arbeiten in der Schule konzentrierter mit und sind ausdauernder. Viel Wert sollte auch auf das richtige Pausenbrot gelegt werden, um im langen Schulalltag den Energiehaushalt des Kindes wieder aufzufüllen.Der ideale Pausensnack ist dabei rohes Gemüse, Obst, Joghurt und gesundes Vollkornbrot – das ist kein Geheimnis. Allerdings muss die gesunde Rohkost dem Kind auch schmackhaft gemacht werden, damit es das Pausenbrot nicht wieder mit nach Hause bringt.

Die goldene Regel lautet hier:
für Abwechslung sorgen! Gemüse und Obst können zum Beispiel auf kleinen Spießchen präsentiert und der Pausen-Apfel als Geschenk verpackt werden.

Es muss ja auch nicht immer ein belegtes Brot sein – in einer entsprechenden Dose aufbewahrt, eignet sich auch Joghurt oder Quark mit vielen bunten Früchten als Pausensnack.

EDEKA Huchthausen

Ernährung wird
bei uns **GROSS** geschrieben!

Grüner Weg 9-11 · 24539 Neumünster · Tel. 04321 8535949

Was soll ich heute Abend essen?

Paulchen und Paulina sind mit ihren Eltern beim Einkaufen. In der Schule haben sie heute etwas über gesunde Ernährung erfahren, doch die vielen Regeln haben sie sehr verwirrt.

Was ist denn nun gesundes Essen und welche Nahrungsmittel sollten sie nicht in zu großen Mengen essen? Vielleicht kannst du ihnen helfen und alles ausmalen, was richtig gut für Paulchen und Paulina ist!

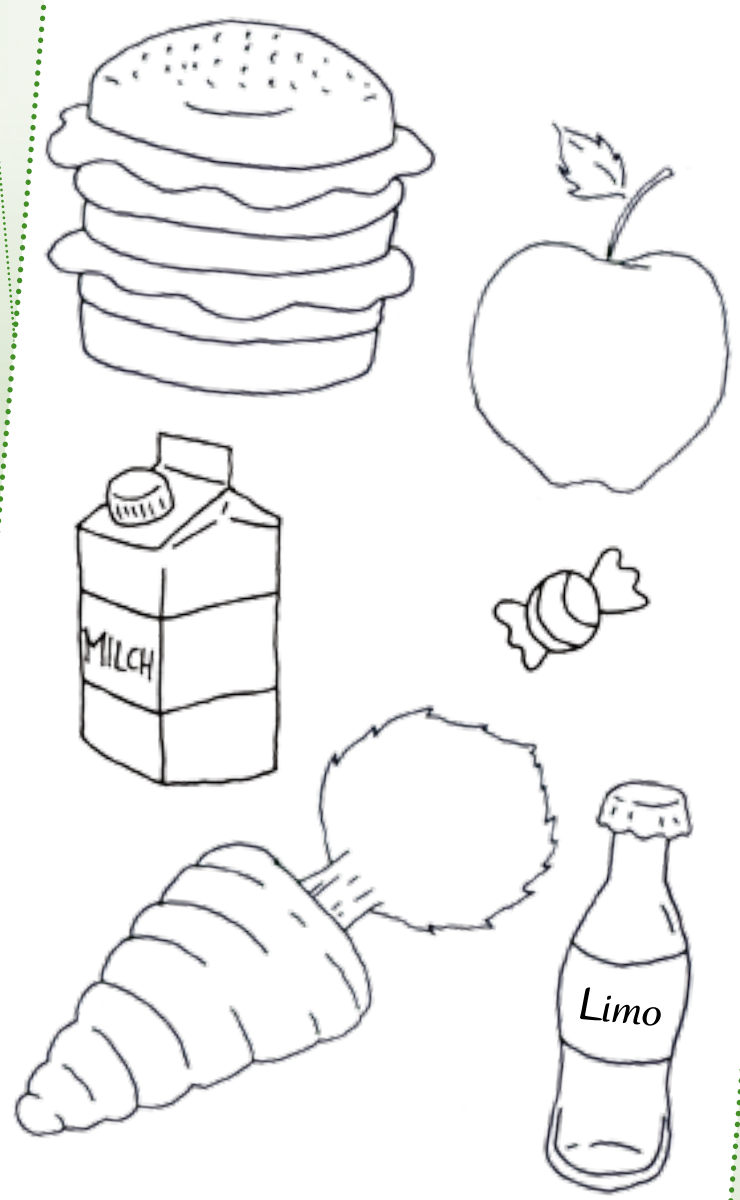

Juli

Stadt Neumünster

							Geburtstag
1	Sonntag	Sommerferien					
2	Montag						
3	Dienstag						
4	Mittwoch						
5	Donnerstag						
6	Freitag						
7	Samstag						
8	Sonntag						
9	Montag						
10	Dienstag						
11	Mittwoch						
12	Donnerstag						
13	Freitag						
14	Samstag						
15	Sonntag						
16	Montag						
17	Dienstag						
18	Mittwoch						
19	Donnerstag						
20	Freitag						
21	Samstag						
22	Sonntag						
23	Montag						
24	Dienstag						
25	Mittwoch						
26	Donnerstag						
27	Freitag						
28	Samstag						
29	Sonntag						
30	Montag						
31	Dienstag						

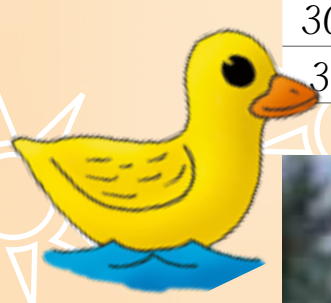

Kindertageseinrichtungen in Neumünster

Lfd. Nr.	Einrichtung	Träger	Besondere Ausrichtung	Adresse	Telefon	E-Mail	Leitung/Ansprechpartner
1	Kindertagesstätte Einfeld	Stadt Neumünster		Bollbrück 1 b, 24536 Neumünster	528584	Kita.einfeld@neumuenster.de	Annemarie Hillbrand
2	Kindertagesstätte Faldera	Stadt Neumünster		Schleswiger Str. 1-3, 24537 Neumünster	333966	Kita.faldera@neumuenster.de	Annegret Widdermann
3	Kindertagesstätte Gartenstadt	Stadt Neumünster	Reggiopädagogik	Virchowstr. 20, 24537 Neumünster	51929	Kita.gartenstadt@neumuenster.de	Petra RömlingIrek
4	Kindertagesstätte Haartallee	Stadt Neumünster		Haartallee 21, 24534 Neumünster	333968	kita.haartallee@neumuenster.de	Barbara Rousseau
5	Kindertagesstätte Hauke-Haien	Stadt Neumünster		Ehndorfer Str. 88, 24537 Neumünster	250125	hauke-haien-kdg@neumuenster.de	Birghild Leimbach
6	Kindertagesstätte Schubertstraße	Stadt Neumünster		Schubertstr. 16, 24534 Neumünster	250123	kita.schubertstrasse@neumuenster.de	Tanja Dittmann
7	Kindertagesstätte Schwedenhaus	Stadt Neumünster		Meßtorffweg 4, 24534 Neumünster	333957	Kita.schwedenhaus@neumuenster.de	Jens Christian Schümann
8	Kindertagesstätte Volkshaus	Stadt Neumünster		Hürsland 2, Volkshaus, 24536 Neu-münster	250120	kita.volkshaus@neumuenster.de	Bärbel Schmidt-Holländer
9	Kindertagesstätte Wittorf	Stadt Neumünster		Reuthenkoppel 7, 24539 Neumünster	250116	kita.wittorf@neumuenster.de	Regina Geissler
10	Andreas-Kindertagesstätte	Ev. – Luth. Andreas-Kirchengemeinde		Wilhelminenstr. 4, 24536 Neumünster	939620	kita@andreasgemeinde-nms.de	Helga Löhn
11	Anschar-Kindertagesstätte	Ev. –Luth. Anschar-Kirchengemeinde		Am Alten Kirchhof 4, 24534 Neumünster	46117	kita-anschar@versanet.de	Evelin Kählert
12	Bugenhagen Kindertagesstätte	Ev. – Luth. Bugenhagen-Kirchengemeinde		Kantplatz 8a, 24537 Neumünster	66468	kita-bugenhagen@versanet.de	Wiebke Wendt-Lembke
13	Dietr.-Bonhoeffer Kindertagesstätte	Ev. – Luth. Dietrich-Bonhoeffer-Kirchengemeinde		Tizianstr. 9 – 11, 24539 Neumünster	73088	kita-bonhoeffer@foni.net	Sandra Bruhn
14	Kindertagesstätte Gadeland	Ev. – Luth. Kirchengemeinde Gadeland		Krogredder 21, 24539 Neumünster	7616	kitaga@foni.net	Reinhild Speck
15	Kindertagesstätte Ruthenberger Rasselbande	Ev. – Luth. Dietrich-Bonhoefer-Kirchengemeinde	Bewegungsorientierte Einrichtung	Am Ruthenberg 13, 24539 Neumünster	22554	kita-ruthenberg@foni.net	Dietrich Mohr
16	Vicelin-Kindertagesstätte	Ev. – Luth. Vicelin-Kirchengemeinde		Mühlenhof 44, 24534 Neumünster	44988	kita-vicelin@web.de	Silke Timm
17	Wichern-Kindertagesstätte	Ev. – Luth. Wichern-Kirchengemeinde		Ehndorfer Str. 247, 24537 Neumünster	62200	Wichernkindergarten.nms@web.de kindergarten@wicherngemeinde-nms.de	Regina Fox
18	Kindertagesstätte „Kleine Arche“	Ev. – Luth. Versöhnungs-Kirchengemeinde		Rintelenstr. 52, 24537 Neumünster	53334	kleinearche@hotmail.de	Susanne Breiholz
19	Kindertagesstätte „Schatzkiste“	Ev. – Luth. Kirchengemeinde Einfeld		Dorfstr. 9, 24536 Neumünster	520401	kita-schatzkisteEinfeld@gmx.de	Karin Grimm
20	Johannes-Kindertagesstätte	Ev. – Luth. Johannes-Kirchengemeinde		Reuthenkoppel 9, 24539 Neumünster	82872	d.widell@johanneskirche-nms.de	Jutta Ketelsen
21	Kindertagesstätte St. Elisabeth	Kath. Kirchengemeinde St. Maria – St. Vicelin		Hinter der Bahn 5, 24534 Neumünster	13632	st.elisabeth-haus@arcor.de	Walburga Lutz
22	Kindertagesstätte „Nepomuk“	Deutsches Rotes Kreuz Kreisverband Neumünster e.V.		Nelkenstr. 32, 24536 Neumünster	33852	info@kita-nepomuk.de	Wera Ludwig
23	Kindertagesstätte „Mäusenest“	DRK Kreisverband Neumünster e.V.		Hauptstr. 44, 24536 Neumünster	21120	info@kita-maeusenest.de	Michaela Schott
24	Kindertagesstätte „Bollerwagen“	Arbeiterwohlfahrt Schleswig-Holstein gGmbH		Haart 13 – 15, 24534 Neumünster	29816	kita-bollerwagen@awo-neumuenster.de	Anke Lilienthal-Schmiedel
25	Kindertagesstätte „Zwergenland“	Arbeiterwohlfahrt Schleswig-Holstein gGmbH		Vicelinstr. 21 d, 24534 Neumünster	418600	kita-zwergenland@awo-sh.de	Elisabeth Dannenmann
26	Lebenshilfe – Integrative Kindertagesstätte	Lebenshilfewerk Neumünster GmbH		Roonstr. 185, 24537 Neumünster	966900	kita-roonstrasse@ lebenshilfewerk-nms.de	Christine Walle
27	Kindertagesstätte „Sonnenschein“	Friedrich-Ebert-Krankenhaus GmbH		Haart 54, 24534 Neumünster	4051940	kindergarten@fek.de	Jutta Schröder
28	Waldorf-Kindertagesstätte	Waldorfkindergarten Schwabenstrasse e.V.		Schwabenstr. 6, 24539 Neumünster	79041	waldorfkiga-nms@gmx.de	Andrea Langenohl
29	Waldorf-Kindertagesstätte	Waldorfkindergarten Einfeld e.V.		Roschdohler Weg 144, 24536 Neumüns-ter	528891	waldorfkindergarten-einfeld@versanet.de	Claudia Albers
30	Kindertagesstätte „Villa Kunterbunt“	Verein Villa Kunterbunt e.V.	Kneipp-Kindertagesstätte	Am Moor 99, 24536 Neumünster	529792	villa-kunterbunt-nms@t-online.de	Petra Schneider
31	Kindertagesstätte "Blauer Elefant"	Deutscher Kinderschutzbund-Ortsverband Neumünster e.V.	Schwerpunkt-Kita Sprache u. Integration	Plöner Str. 23, 24534 Neumünster	2764	kita-blauer-elefant@dksb-nms.de	Gesa Röhe

August

Stadt Neumünster

							Geburtstag
1	Mittwoch	Sommerferien					
2	Donnerstag						
3	Freitag						
4	Samstag						
5	Sonntag						
6	Montag						
7	Dienstag						
8	Mittwoch						
9	Donnerstag						
10	Freitag						
11	Samstag						
12	Sonntag						
13	Montag						
14	Dienstag						
15	Mittwoch Mariä Himmelfahrt						
16	Donnerstag						
17	Freitag						
18	Samstag						
19	Sonntag						
20	Montag						
21	Dienstag						
22	Mittwoch						
23	Donnerstag						
24	Freitag						
25	Samstag						
26	Sonntag						
27	Montag						
28	Dienstag						
29	Mittwoch						
30	Donnerstag						
31	Freitag						

Diakonie Altholstein – stark für Familien in Neumünster!

Mehr zu den Angeboten finden Sie unter **www.diakonie-altholstein.de**

Evangelische Familienbildungsstätte

Kurse und Treffpunkte für die junge Familie und alle Generationen, z.B. Babyschwimmen, Baby-Sprechstunde, Eltern-Kind-Turnen, Bewegungs- und Entspannungskurse, Seniorenbildung Schnuppergarten für unter 3-jährige Kinder

Außerdem:
wellcome – ehrenamtliche Hilfe direkt nach der Geburt für 2-3 Stunden pro Woche
Kurberatung | NeLe – Neumünsteraner Leselust

Tel. 04321/25 05 25, Am Alten Kirchhof 16
Alle Angebote unter www.fbs-neumünster.de

Mehrgenerationenhaus Volkshaus

Begegnung, Information, Entlastung, Kultur und Sport für Jung und Alt. Vermittlung von nachbarschaftlicher Hilfe sowie Kinder- und Babysittern. Raumvermietung für Feiern.

Tel. 04321/265 30 45
Hürsland 2

Beratungszentrum Mittelholstein

Psychologische Beratung in allen Fragen rund um Erziehung und Partnerschaft, u.a. entwicklungspsychologische Beratung, soziales Kompetenztraining für Grundschulkinder, Pflegeelterngruppe

Tel. 04321/ 244 88, Am Alten Kirchhof 12

ann

Alleinerziehende Netzwerk Neumünster

Koordinierungsbüro „ann" – Information und Wegweiser zum Beratungs- und Unterstützungsangebot für Alleinerziehende, Arbeitgeber, Unternehmen und Netzwerkpartner.

Tel. 04321/25 05 78,
Parkcenter/Christianstraße

Diakonie Altholstein

Patchwork-Familien

Patchwork-Familien – die neue Generation?

In Deutschland lassen sich jährlich etwa 200.000 Paare scheiden. Viele alleinerziehende Elternteile finden einen neuen Partner, welcher ebenfalls Kinder aus einer früheren Beziehung mitbringt. Und schon spricht man von einer Patchwork-Familie. Gemäß dem englischen Wort „Flickenwerk“ sind hier Stiefeltern, Eltern, leibliche und Stiefkinder zusammengewürfelt und bilden eine neue Familie. Doch ist das der Trend der Zukunft?

Während das Modell der Kleinfamilie – mit Mutter, Vater und zwei Kindern – in den 1950er und 60er Jahren seinen Höhepunkt erlebte, gestaltete sich sowohl vor diesen beiden Jahrzehnten als auch danach ein vollkommen anderes Bild. So konnte man beispielsweise nach dem 2. Weltkrieg nicht mehr von einer traditionellen Familienform sprechen. Oftmals lebten verwaiste Kinder mit ihren Großeltern, Witwen und Witwer mit Kindern, Stieffamilien und Adoptionsfamilien zusammen. Meist lebten mehrere Generationen unter einem Dach. Kinder wuchsen demnach schon damals nicht zwangsläufig mit beiden Elternteilen auf. Und auch heute steigt die Anzahl der sogenannten „Patchwork“-Familien immer weiter an. Studien haben ergeben, dass entgegen der allgemeinen Auffassung, Scheidungskinder oder Kinder innerhalb einer Patchwork-Familie eher einen Zuwachs an Stelle eines Verlusts von sozialen Bindungen erleben. Kinder gewinnen demnach mit dem neuen Partner und dessen Kindern durchaus neue wertvolle Familienmitglieder hinzu. Obwohl beispielsweise in der Werbung seit Jahren von dem klassischen Bild mit Mutter, Vater und ein bis zwei Kindern die Rede ist, hat in Deutschland längst ein anderer Trend Einzug in das Familienleben gehalten – das Modell der Patchwork-Familie scheint demnach eine moderne und funktionierende Familienkonstellation zu sein.

Alvin und die Chipmunks – eine ganz besondere Patchwork-Familie

Die drei Brüder Alvin, Simon und Theodore sind Streifenhörnchen und wohnen in einer Tanne im Wald. Kurz vor Weihnachten werden viele Bäume im Wald gefällt, weil sie als Christbäume verkauft werden sollen. So verlieren auch die drei Brüder ihr Zuhause. Unerschrocken machen sich Alvin, Simon und Theodore schließlich auf den Weg, um eine neue Heimat zu finden. Nach einer Weile landen die drei bei einem erfolglosen Musikproduzenten namens Dave. Dave nimmt die Streifenhörnchen bei sich auf und die Vier erleben fortan viele Abenteuer. Da die drei Brüder so unterschiedlich sind, gibt es natürlich viel zu lachen. Alvin ist ein beliebter Draufgänger und bei den Mädchen sehr beliebt. Simon ist ein echtes Superhirn und sehr intelligent. Theodore ist furchtbar gefräßig, träge und ungeheuer gemütlich. Einzig singen können sie alle. Die Drei sind also ein äußerst ungleiches Trio – dennoch meistern sie alle Aufgaben, die ihnen der Alltag bringt, zusammen. Vor allem mit ihrem neuen Ziehvater Dave haben die Drei einen tollen neuen Papa gefunden.

Bei Alvin und den Chipmunks läuft also nichts so richtig normal. Die drei Brüder müssen zuerst einen neuen Vater und ein liebevolles Zuhause finden, bevor sie als neu zusammengewürfelte Patchwork-Familie richtig durchstarten können.

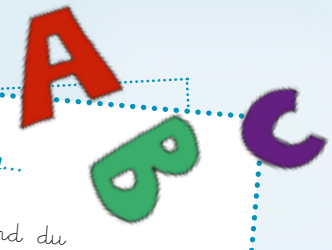

Langweiliges Vokabeln-Pauken muss nicht sein...

Draußen regnet es, dir ist langweilig und du weißt nicht, was du mit dir anfangen sollst? Wir haben eine tolle Spielidee für dich – und dazu brauchst du nur ein Blatt Papier, einen Stift und einen Ratefuchs als Mitspieler. Unser kleines Spiel heißt „Galgenmännchen“ – aber keine Angst, natürlich wird niemand wirklich an einen Galgen gehängt!

Überlege dir zunächst einmal ein längeres Wort und schreibe dann in einer Linie für jedes seiner Buchstaben einen Strich als Platzhalter auf. Den ersten Buchstaben deines Wortes verrätst du deinem Mitspieler – die restlichen Buchstaben muss er nun selber erraten, indem er einfach irgendwelche Buchstaben aus dem Alphabet vorschlägt.

Wenn dein Mitspieler einen Buchstaben errät, der tatsächlich in deinem Wort vorkommt, setzt du ihn an der richtigen Position ein – wenn er mehrmals vorkommt, natürlich an allen Positionen! Wenn nicht, zeichnest du einen Strich an deinem „Galgenmännchen“ weiter. Wenn dein Galgenmännchen fertig ist und dein Mitspieler das Wort nicht erraten hat, hast du gewonnen!

Tipp!
Hast du Schwierigkeiten mit Vokabeln? Dann kann dir dieses Spiel helfen, dir die richtige Schreibung einzuprägen! Deine Mama oder dein Papa spielen bestimmt gerne mit dir.

Deutscher Kinderschutzbund Ortsverband Neumünster e.V.
Plöner Str. 23, 24534 Neumünster
Tel. 04321-2764, Fax. 2769, info@dksb-nms.de

die lobby für kinder

Alle Hilfen unter einem Dach im Kinderhaus BLAUER ELEFANT
KINDERTAGESSTÄTTE Mit Krippe, Waldkindergarten, Schwerpunkt-Kita Sprache und Integration, Familiengruppe und Pädagogischer Mittagstisch
BERATUNGSSTELLE
Kinderschutzstelle mit Fachberatung § 8a, Erziehungs- und Familienhilfe, Begleiteter Umgang
FRÜHE HILFEN „Schutzengelprojekt“ Elterngarten, Familienpaten, Netzwerkarbeit
NUMMERN GEGEN KUMMER Kinder- und Jugendtelefon und Elterntelefon
ELTERNKURSE „Starke Eltern-Starke Kinder“
KINDERKLEIDERKAMMER

September

						Geburtstag
1 Samstag						
2 Sonntag						
3 Montag						
4 Dienstag						
5 Mittwoch						
6 Donnerstag						
7 Freitag						
8 Samstag						
9 Sonntag						
10 Montag						
11 Dienstag						
12 Mittwoch						
13 Donnerstag						
14 Freitag						
15 Samstag						
16 Sonntag						
17 Montag						
18 Dienstag						
19 Mittwoch						
20 Donnerstag						
21 Freitag						
22 Samstag						
23 Sonntag						
24 Montag						
25 Dienstag						
26 Mittwoch						
27 Donnerstag						
28 Freitag						
29 Samstag						
30 Sonntag						

Stadt Neumünster

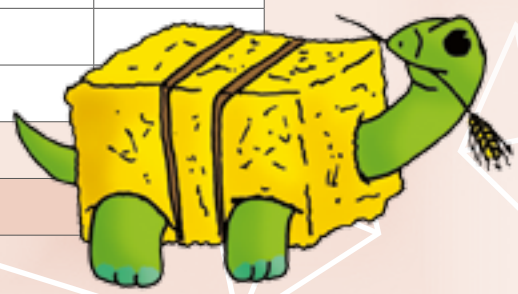

Ich geh´ zur Berufsberatung - weil ich heute wissen will, wo ich auch morgen noch Zukunft habe!

Die Profis der Berufsberatung sind die erste Adresse für alle Fragen rund um die Berufswahl, Ausbildung und Studium.
Sie haben den Überblick und begleiten Jugendliche sicher auf dem Weg in die Ausbildung oder das Studium.

Rechtzeitig einen Termin holen – 01801 / 555111 (Festnetzpreis 3,9 ct/min; Mobilfunkpreise höchstens 42 ct/min.)

Berufs Informations Zentrum

Brachenfelder Str. 45, 24534 Neumünster
Tel. 04321 – 943 432
neumuenster.biz@arbeitsagentur.de
Mo – Mi 7.30 – 15.30 Uhr,
Do 7.30 – 18.00 Uhr, Fr 7.30 – 13.00Uhr

Bundesagentur für Arbeit
Agentur für Arbeit
Neumünster

Jobcenter
Neumünster

„Wenn ich groß bin, werde ich…!“

… Feuerwehrmann, Polizist, Tierärztin oder andere beeindruckende Berufe, die sie aus dem Alltag oder aus Geschichten kennen, nennen Kindergartenkinder. Die ersten spielerischen Vorstellungen verlieren sich, wenn sie älter werden. Nicht selten sind sie bei der Frage „Was willst Du mal werden?“ dann eher ratlos, schauen sich vielleicht an, welche Berufe ihre Eltern ausüben.

Die Eltern sind die wichtigsten Ratgeber ihrer Kinder – auch bei der Berufswahl! Sie kennen ihre Stärken und Talente und können einschätzen, was ihnen eher schwerer fällt. In der Vielfalt der modernen Berufswelt können sie sich aber meist nicht mehr auskennen, denn jedes Jahr entstehen neue interessante Ausbildungsberufe, die es früher noch gar nicht gab. Trotzdem wünschen sie sich für ihr Kind den bestmöglichen Start in die Berufswelt. Eine gelungene Ausbildung ist schließlich noch immer der Schlüssel dafür.

Zum Glück gibt es Experten, die ihr Kind dabei unterstützen, den richtigen Weg in das Berufsleben zu finden. Jugendliche und ihre Eltern finden bei den Berufsberatern und Berufsberaterinnen der Agentur für Arbeit Informationen, Tipps und Unterstützung. Sie haben den Überblick über die verschiedenen Ausbildungsberufe und das Angebot an freien Ausbildungsstellen. Jeder Jugendliche hat Talente und ist in verschiedenen Bereichen richtig gut. Die Berufsberater helfen dabei, herauszufinden, wo diese Talente sind und in welchen Ausbildungsberufen diese gebraucht werden. Mit ihrer Hilfe bekommen Jugendliche Rückenwind und finden unkompliziert ihren persönlichen Einstieg in das Berufsleben.

Deshalb der Tipp:
Wenn die Schulzeit im nächsten oder übernächsten Jahr endet, ist jetzt im Herbst ein günstiger Zeitpunkt, sich einen Beratungstermin zu holen! So bleibt genügend Zeit für eine sorgfältige Vorbereitung.

Die Berufsberaterinnen und Berufsberater helfen, wenn Ihr Kind

- *noch nicht weiß, was es nach der Schule machen soll*
- *einen passenden Beruf oder ein passendes Studium sucht*
- *Fragen zu Ausbildungs- oder Studieninhalten hat*
- *eine Ausbildungsstelle sucht*
- *Fragen zum Ausbildungs- oder Arbeitsmarkt hat*
- *einen Berufswahltest oder Studientest machen will*
- *Fragen zu Bewerbung, Vorstellungsgespräch oder Einstellungstest hat*
- *ein Bewerbungstraining machen möchte*
- *in seinem Wunschberuf keine Stelle findet und nach Alternativen sucht*
- *gesundheitliche oder schulische Schwierigkeiten habt und deshalb besonderen Rat und Hilfen benötigt*

Ich will Feuerwehrmann werden!!!

Ihr habt diesen Satz bestimmt schon das ein oder andere Mal von Grisu dem kleinen Drachen gehört. Der kleine Drache hat im Film immer wieder Streit mit seinem Vater, der ihn zu einem furchterregenden feuerspuckenden großen Ungeheuer machen will. Grisu möchte aber viel lieber Feuerwehrmann werden. Während er auf eine freie Stelle bei der Feuerwehr wartet, schnuppert er in viele verschiedene Berufe hinein und erlebt tolle Abenteuer.

Ihr Kinder habt nach eurem Schulabschluss ebenfalls die Möglichkeit viele verschiedene Berufsfelder kennenzulernen oder vielleicht noch ein Studium nach dem Abitur zu beginnen. Wenn ihr nicht so entschlossen seid wie der kleine Grisu, könnt ihr euch beispielsweise im Berufsinformationszentrum (kurz: BiZ) über alle möglichen Berufe informieren. Um einen richtigen Einblick in einzelne Ausbildungsberufe zu bekommen, könnt ihr zum Beispiel in Form eines Praktikums eine Firma kennenlernen. Wenn ihr euren Traumberuf gefunden habt, werdet ihr während der Ausbildung immer abwechselnd in die Berufsschule und in eure Ausbildungsstätte gehen. So werden die praktischen Fertigkeiten im Betrieb erlernt und die Theorie in der Schule eingeübt. Wir hoffen ihr findet so schnell wie der kleine Grisu euren Traumberuf.

Einzigartig
Unverwechselbar
Ausbildung durch Spaß am Lernen
Kompetenz in der Jugendberufsbildung und Berufsorientierung von Schülerinnen und Schülern
Eine Einrichtung der ausbildung nord
Ausbildungsverbund Neumünster
Rintelenstraße 61
24537 Neumünster
T 0 43 21 | 5 61 89 - 0
F 0 43 21 | 5 61 89 - 60
info@av-nms.de
www.av-nms.de

Regionale Berufsbildungszentren der Stadt Neumünster
BERUFLICHE BILDUNG FÜR UNSERE REGION
www. ehks.neumuenster.de • www. tls.neumuenster.de • www. wls.neumuenster.de

Oktober

Stadt Neumünster

							Geburtstag
1	Montag						
2	Dienstag						
3	Mittwoch Tag der Deutschen Einheit						
4	Donnerstag	Herbstferien					
5	Freitag						
6	Samstag						
7	Sonntag Erntedankfest						
8	Montag						
9	Dienstag						
10	Mittwoch						
11	Donnerstag						
12	Freitag						
13	Samstag						
14	Sonntag						
15	Montag						
16	Dienstag						
17	Mittwoch						
18	Donnerstag						
19	Freitag						
20	Samstag						
21	Sonntag						
22	Montag						
23	Dienstag						
24	Mittwoch						
25	Donnerstag						
26	Freitag						
27	Samstag						
28	Sonntag						
29	Montag						
30	Dienstag						
31	Mittwoch Reformationstag/Halloween						

FEK Friedrich-Ebert-Krankenhaus Neumünster GmbH

Immer vor Ort für Ihre Gesundheit

Friesenstr. 11
24534 Neumünster
Tel. 04321 405 0

Boostedter Service Team
Tel. 04393 968953

Wohnung • Haus • Büro
Garten • Grundstück
Reinigung • Pflege

Oma und Opa

Zu Besuch bei den Großeltern

Oma und Opa sind für viele Kinder die größten. Sie sind nicht so streng wie die Eltern, beschenken ihre Enkel gern reichlich und zaubern Leckereien, die nur sie zu können scheinen. Bis ins Erwachsenenalter erinnern sich viele Menschen zum Beispiel an die Weihnachtsplätzchen ihrer Oma, die sie trotz Rezept selbst nie so lecker hinbekommen bekommen.

Für Eltern wiederum, können die Großeltern eine enorme Entlastung sein, wenn sie nicht allzu weit weg wohnen und genügend Zeit und Lust haben, sich um die Kinder zu kümmern. Im Sommer gibt es da jede Menge zu tun – Schwimmen gehen, Spielen im Garten oder auf dem Spielplatz. Doch auch die kalte Jahreszeit bietet ausreichend Gelegenheit, die Zeit mit den Enkeln erlebnisreich und spannend zu gestalten.

Einige Spiele haben die Großeltern mit ihren Enkeln schon vor 50 Jahren gespielt und genauso schön werden sie den Kindern von heute im Gedächtnis bleiben. Bei einem Spaziergang durch den Wald können sie gerade im Herbst jede Menge entdecken: Eicheln, Kastanien und bunte Blätter. Viele dieser herbstlichen Schätze bieten tolle Gelegenheiten zum Basteln, wenn man sie mit nach Hause nimmt. Und wer lieber den Tieren etwas Gutes tun will, der kann gemeinsam Kastanien sammeln und sie zum Förster bringen, der damit die Wildtiere im Winter füttern kann.

Wenn das Wetter gar nicht mitspielen will, ist es für meisten Kinder ein besonderes Erlebnis, wenn sie beim Kochen oder Backen helfen können. Gerne hantieren die Jüngsten zum Beispiel beim Plätzchenbacken mit den unterschiedlichsten Formen und Ausstechern, naschen Teig und Marmelade. Dabei läuft nicht immer alles perfekt und mancher Teig endet als unförmiger Klumpen, aber hier zählt natürlich die zusammen verbrachte Zeit mehr als das Ergebnis.

Wir basteln Kastanienmännchen

Gemeinsam mit euren Eltern oder mit Oma und Opa könnt ihr im Herbst Kastanien und Eicheln sammeln, um später kleine Figuren und Tiere daraus zu basteln. Ihr findet sie unter großen Bäumen, denn diese werfen im Herbst ihre Früchte ab. Wenn ihr noch nicht wisst, wie Kastanien und Eicheln aussehen, eure Eltern oder Großeltern können euch bestimmt welche zeigen.

Das Basteln geht dann ganz einfach: Neben den Kastanien und Eicheln braucht ihr Klebstoff, Zahnstocher und einen spitzen Gegenstand, um kleine Löcher in die Kastanien zu stechen. In die Löcher steckt ihr passende Stöckchen, etwa Teile von Zahnstochern, die als Arme, Beine oder Hals dienen. Die Eicheln könnt ihr dann als Kopf oder Gliedmaßen für den Kastanienkörper sowie als Hut verwenden. Eurer Fantasie sind keine Grenzen gesetzt.

totallokal | Weitere Informationen finden Sie unter: www.total-lokal.de

November

Stadt Neumünster

							Geburtstag
1	Donnerstag Allerheiligen						
2	Freitag Allerseelen						
3	Samstag						
4	Sonntag						
5	Montag						
6	Dienstag						
7	Mittwoch						
8	Donnerstag						
9	Freitag						
10	Samstag						
11	Sonntag Martinstag						
12	Montag						
13	Dienstag						
14	Mittwoch						
15	Donnerstag						
16	Freitag						
17	Samstag						
18	Sonntag Volkstrauertag						
19	Montag						
20	Dienstag						
21	Mittwoch Buß- und Bettag						
22	Donnerstag						
23	Freitag						
24	Samstag						
25	Sonntag Totensonntag						
26	Montag						
27	Dienstag						
28	Mittwoch						
29	Donnerstag						
30	Freitag						

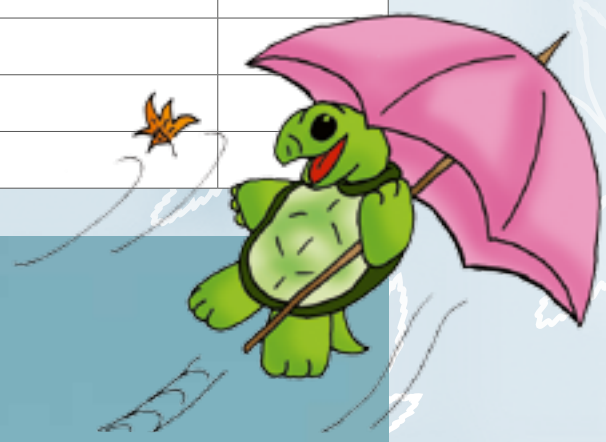

Frühe Förderung

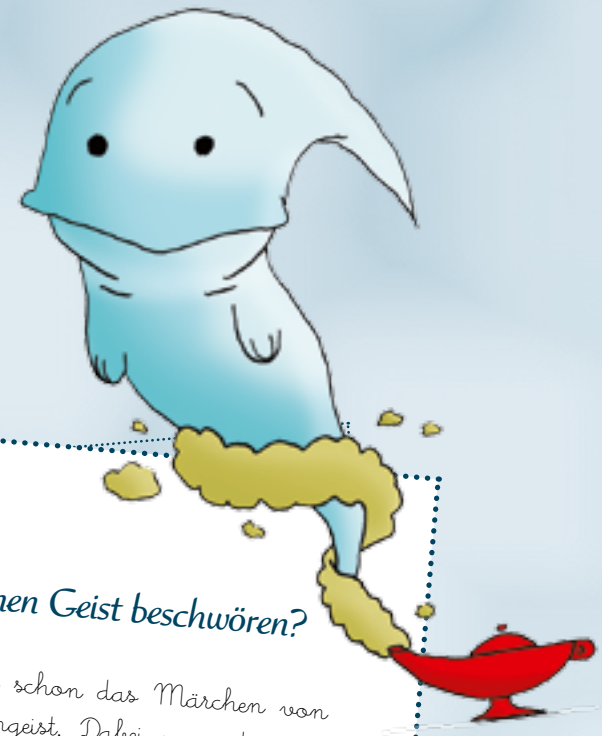

Frühe Förderung ist nicht zu verwechseln mit „Frühförderung“, die eine Maßnahme der Eingliederungshilfe des zuständigen Sozialhilfeträgers und für Kinder mit Behinderung oder für von Behinderung bedrohte Kinder im Alter von 0 – 6 Jahren ist. Andererseits bedeutet Frühe Förderung, bereits bei Kleinkindern Talente zu fördern und den kindlichen Lerntrieb zu unterstützen – zum Beispiel durch Kinderschwimmkurse oder das Erleben von Musik.

Das bekannteste Programm zur Frühen Förderung ist das Prager Eltern-Kind-Programm (PEKiP), bei dem in Gruppenarbeit die Beziehung zwischen Ihnen und Ihrem Kind gestärkt werden soll. Gleichzeitig bieten Ihnen die Gruppen Gelegenheit, sich mit anderen Eltern auszutauschen – frei nach dem Motto: voneinander und miteinander lernen. Und auch die Kleinsten können erstmals miteinander in Kontakt treten – was die soziale Kompetenz ganz nebenbei bereits im Säuglingsalter fördert.

Generell gilt bei der Frühen Förderung: Das „Beibringen“ steht hier weniger im Vordergrund. Vielmehr geht es um das gemeinsame Erleben und den Spaß an der Sache – egal ob es um Sprache, Schwimmen oder Bewegung geht. Der erste Kontakt, zum Beispiel mit Wasser, soll Ihrem Kind später die Scheu und die Hemmungen nehmen.

Aber wie sinnvoll ist Frühe Förderung überhaupt? Unter Experten ist dieses Thema eine Streitfrage. Denn viele Fachleute sind heute der Ansicht, dass Frühförderprogramme die Kleinkinder nur überfordern und somit sogar wichtige Entwicklungsschritte hemmen könnten. Daher gilt das Motto: bei jeglicher Förderung sollte Ihr Kind sichtlichen Spaß haben und keinen Zwang erleben!

Willst du auch mal einen Geist beschwören?

Vielleicht kennst auch du schon das Märchen von Aladin und dem Flaschengeist. Dabei muss der arme Aladin im Auftrag eines Zauberers eine alte Lampe in einer magischen Höhle finden. Doch der Zauberer will ihn betrügen und daher behält Aladin die Lampe einfach. Er findet heraus, dass in der Lampe ein Geist wohnt, der Wünsche erfüllt. Mit seiner Hilfe wird Aladin sehr reich und heiratet die Tochter des Sultans.

Hast du auch Lust, mal einen „Geist“ zu beschwören? Einen „Luftballongeist“ kannst du ganz einfach herbeirufen und damit deinen Papa und deine Mama beeindrucken. Dazu brauchst du nur zwei Schüsseln – eine mit kaltem und eine mit warmem Wasser. Pass allerdings auf, dass das Wasser nicht zu heiß ist – sonst tust du dir bei einer Berührung damit weh! Jetzt brauchst du nur noch eine Glasflasche, über deren Hals du einen leeren Luftballon stülpst.

Jetzt hältst du die Glasfalsche in die Schüssel mit dem warmen Wasser: Der Luftballon richtet sich langsam auf – der „Geist“ ist erschienen! Halte die Flasche ins kalte Wasser: schon verschwindet der „Geist“ wieder...

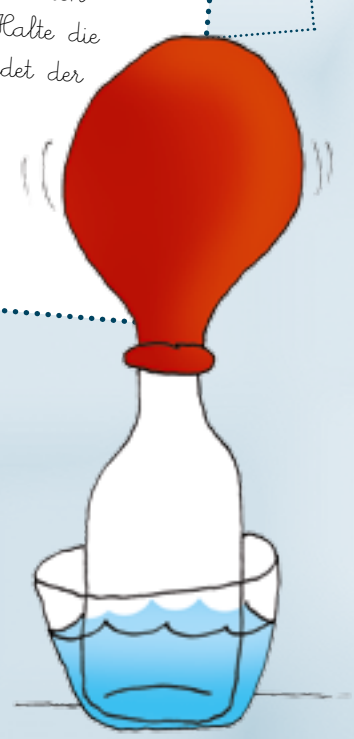

Vinda
Reittherapie
Annette Averhoff
staatl. gepr. Erzieherin u. Reittherapeutin

Heilpädagogisches Reiten

Ganzheitlicher Reitunterricht

Tel. 04321 695609

Dezember

Stadt Neumünster

							Geburtstag
1	Samstag						
2	Sonntag 1. Advent						
3	Montag						
4	Dienstag Barbara						
5	Mittwoch						
6	Donnerstag Nikolaus						
7	Freitag						
8	Samstag						
9	Sonntag 2. Advent						
10	Montag						
11	Dienstag						
12	Mittwoch						
13	Donnerstag						
14	Freitag						
15	Samstag						
16	Sonntag 3. Advent						
17	Montag						
18	Dienstag						
19	Mittwoch						
20	Donnerstag						
21	Freitag						
22	Samstag						
23	Sonntag 4. Advent						
24	Montag Heiligabend						
25	Dienstag 1. Weihnachtsfeiertag						
26	Mittwoch 2. Weihnachtsfeiertag						
27	Donnerstag						
28	Freitag						
29	Samstag						
30	Sonntag						
31	Montag Silvester						

Weihnachtsferien

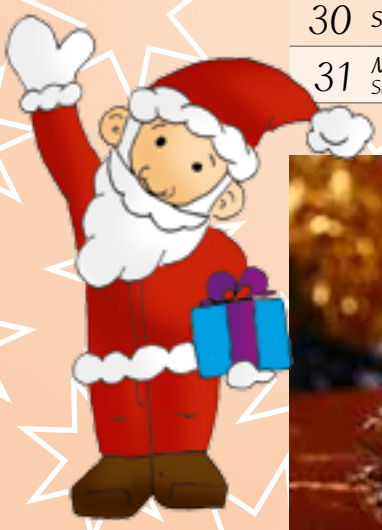

famila
besser als gut!
Besuchen Sie uns im Internet
www.famila-nordost.de
2x in Neumünster
• Haart 224 im Störpark
• Brachenfeld
Montag bis Sonnabend
von 8 bis 21 Uhr

Einkaufen

Entspannt Einkaufen mit Kind

Enge Gänge, durch die kaum der Kinderwagen passt und keine Beschäftigungsmöglichkeit für Kinder außer den Schokoladenbergen an der Kasse – so wird der Familieneinkauf sicher nicht zum Vergnügen. Das haben auch viele Geschäfte und Kommunen erkannt und möchten Shopping mit Kind und Kegel so bequem wie möglich gestalten. Wenn der Einkauf mal wieder länger dauert und die Kinder beginnen, sich zu langweilen, ist es für Eltern sicher eine Erleichterung, wenn es Betreuungsmöglichkeiten, einen Wickeltisch an einem ruhigen Ort und süßwarenfreie Kassen gibt. Doch auch die Eltern selbst können einiges dafür tun, damit der Einkauf mit Kind nicht in Stress ausartet.

Probieren Sie zunächst unterschiedliche Läden und Parcours vom Eingang bis zur Kasse aus. Welches Geschäft überzeugt durch breite Gänge, kurze Wartezeiten und lässt sich ohne große Verlockungen für Kinder durchqueren? Auch auf die Zeit sollten Sie achten. Ein Familieneinkauf am Samstagvormittag, wo die meisten Menschen unterwegs sind, ist schon für eine einzelne Person stressig und für die ganze Familie sicher kein Vergnügen. Günstiger sind hingegen Vormittage unter der Woche. Größere Kinder können Sie außerdem in den Einkauf einbinden, etwas Bestimmtes holen oder Kleinigkeiten tragen lassen. Kinder freuen sich immer darüber, etwas tun zu können, was sonst nur die „Großen“ dürfen. Last but not least, die wohl wichtigste Regel: Was auch passiert, ob der Quark statt im Einkaufskorb auf dem Boden landet oder Sie sich an der Kasse gegen lautes Verlangen nach Schokolade durchsetzen müssen - bleiben Sie gelassen und machen Sie sich klar, dass Sie der Kunde und damit König sind!

Plötzlich allein in der Menge – was tun?

In einem Einkaufszentrum ist immer eine Menge los. Die Menschen drängeln und hetzen - da kann man schon einmal den Überblick verlieren. Natürlich passen deine Eltern immer gut darauf auf, dass dir nichts passiert! Doch ganz selten kann es vorkommen, dass ihr im Gedränge auseinandergerissen werdet und du deine Eltern aus den Augen verlierst. Dann heißt es: Ruhig bleiben! Deine Eltern werden sicher schnell bemerken, dass du nicht mehr da bist und nach dir suchen. Suche dir deshalb einen sicheren Ort außerhalb der Menge und überlege, was ihr für eine solche Situation besprochen habt. Hast du ein Handy? Dann kannst du deine Eltern anrufen und ihnen beschreiben, wo du bist. Du kannst auch einen Verkäufer im Laden um Hilfe bitten. In großen Geschäften gibt es meist einen Informationsstand, wo du warten kannst bis man deine Eltern gefunden hat. Ganz wichtig ist jedoch: Gehe niemals mit Fremden mit! Wenn dir ein Erwachsener seine Hilfe anbietet, kann dieser deine Eltern suchen oder sie im Geschäft ausrufen lassen und ihnen sagen, wo sie dich finden können.

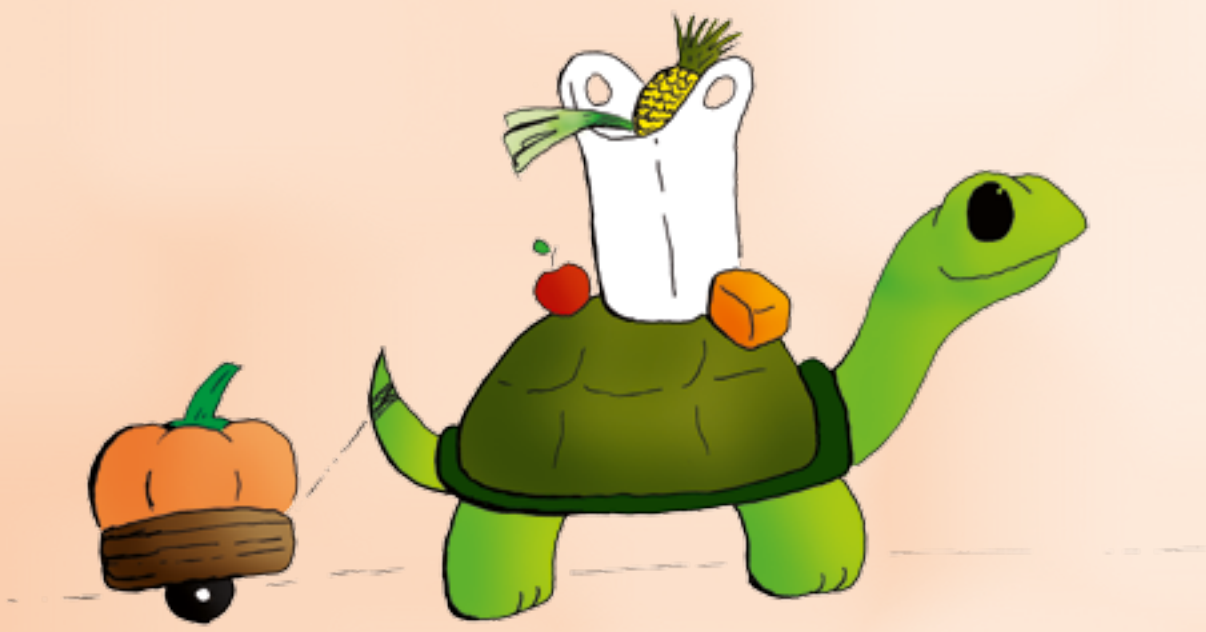

Ferienkalender

Land	Winter 2012	Ostern/Frühjahr 2012	Himmelfahrt/ Pfingsten 2012	Sommer 2012	Herbst 2012	Weihnachten 2012/2013
Baden-Württemberg	–	02.04. – 13.04.	29.05. – 09.06.	26.07. – 08.09.	29.10. – 02.11.	24.12. – 05.01.
Bayern	20.02. – 24.02.	02.04. – 14.04	29.05. – 09.06	01.08. – 12.09.	29.10 – 03.11.	24.12. – 05.01.
Berlin	30.01. – 04.02.	02.04. – 14.04.	30.04. und 18.05.	20./21.06. – 03.08.	01.10. – 13.10.	24.12. – 04.01.
Brandenburg	30.01. – 04.02.	04.04. – 14.04.	30.04. und 18.05.	21.06. – 03.08.	01.10. – 13.10.	24.12. – 04.01.
Bremen	30.01. – 31.01.	26.03. – 11.04.	29.05.	23.07. – 31.08.	22.10. – 03.11.	24.12. – 05.01.
Hamburg	30.01.	05.03. – 16.03.	30.04. – 04.05. und 18.05.	21.06. – 01.08.	01.10. – 12.10.	21.12. – 04.01.
Hessen	–	02.04. – 14.04.	–	02.07. – 10.08.	15.10. – 27.10.	24.12. – 12.01.
Mecklenburg-Vorpommern [3]	06.02. – 17.02.	02.04. – 11.04.	25.05. – 29.05.	23.06. – 04.08.	01.10. – 05.10.	21.12. – 04.01.
Niedersachsen	30.01. – 31.01.	26.03. – 11.04.	30.04. / 18.05. / 29.05.	23.07. – 31.08.	22.10. – 03.11.	24.12. – 05.01.
Nordrhein-Westfalen	–	02.04. – 14.04.	29.05.	09.07. – 21.08.	08.10. – 20.10.	21.12. – 04.01.
Rheinland-Pfalz	–	29.03. – 13.04.	–	02.07. – 10.08.	01.10. – 12.10.	20.12. – 04.01.
Saarland	20.02. – 25.02.	02.04. – 14.04.	–	02.07. – 14.08.	22.10. – 03.11.	24.12. – 05.01.
Sachsen	13.02. – 25.02.	06.04. – 14.04.	18.05.	23.07. – 31.08.	22.10. – 02.11.	22.12. – 02.01.
Sachsen-Anhalt	04.02. – 11.02.	02.04. – 07.04.	21.05. – 26.05.	23.07. – 05.09.	29.10. – 02.11.	19.12. – 04.01.
Schleswig-Holstein [4]	–	30.03. – 13.04.	18.05.	25.06. – 04.08.	04.10. – 19.10.	24.12. – 05.01.
Thüringen	06.02. – 11.02.	02.04. – 13.04.	25.05. – 29.05.	23.07. – 31.08.	22.10. – 03.11.	24.12. – 05.01.

[1] Angegeben ist jeweils der erste und letzte Ferientag; angegeben ist auch die Anzahl der beweglichen Ferientage. Nachträgliche Änderungen einzelner Länder sind vorbehalten.
- Während die Kultusministerkonferenz die Sommerferien langfristig vereinbart, werden die übrigen Ferientermine von den Ländern selbst bestimmt. Die Länder übermitteln ihre Ferientermine dem Sekretariat der Kultusministerkonferenz, das sie als Übersicht veröffentlicht.
- Die Veröffentlichung erfolgt fortlaufend. Es wird daher gebeten, von Nachfragen beim Sekretariat über ggf. noch nicht vorliegende Ferientermine abzusehen. Auf den Webseiten der Schulverwaltungen der einzelnen Länder finden Sie ggf. weitergehende Ferienplanungen für das jeweilige Land.

[2] BW – Reformationsfest ist schulfrei.
[3] MV - Abweichende Ferientermine in den beruflichen Schulen.
[4] SH - Auf den Inseln Sylt, Föhr, Amrum und Helgoland sowie auf den Halligen gelten für die Sommer- und Herbstferien Sonderregelungen

■ PUBLIKATIONEN ■ INTERNET ■ KARTOGRAFIE ■ MOBILE WEB

mediaprint infoverlag

IMPRESSUM

Herausgegeben in Zusammenarbeit mit Stadt Neumünster. Änderungswünsche, Anregungen und Ergänzungen für die nächste Auflage dieser Broschüre nimmt die Verwaltung der Stadt Neumünster E-Mail: Kinder-und-Jugend@neumuenster.de entgegen. Titel, Umschlaggestaltung sowie Art und Anordnung des Inhalts sind zugunsten des jeweiligen Inhabers dieser Rechte urheberrechtlich geschützt. Nachdruck und Übersetzungen in Print und Online sind – auch auszugsweise – nicht gestattet.

Quellennachweis:
- mediaprint infoverlag gmbh
- Stadt Neumünster, Januar
- www.fotolia.de: März, Mai, Juli
- www.photocase.com: November
- www.photl.com: Mai, Dezember

mediaprint
infoverlag gmbh
Lechstraße 2
D-86415 Mering
Tel. +49 (0) 8233 384-0
Fax +49 (0) 8233 384-103
info@mediaprint.info
www.mediaprint.info
www.total-lokal.de

24535098 / 1. Auflage / 2011