

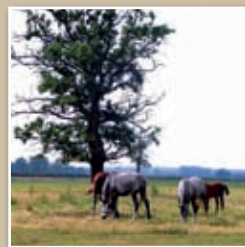

*Salzwedel-Land*





## Inhaltsverzeichnis

Grußwort .....	1
Branchenverzeichnis .....	2
Bürgerservice der Verwaltungsgemeinschaft Salzwedel-Land .....	3
Gemeinden .....	7
„Besuchen Sie sich doch im Internet“ .....	15
Impressum .....	U3

U = Umschlagseiten

Ihr  
Partner!

Versicherungen aller Art für privat und Gewerbe

Rolf Blanke **Allianz** 

Versicherungsfachmann (BwV) Dorfstraße 29  
29413 Klein Wieblitz

Hauptvertreter der Telefon 0 39 01/47 79 91  
Allianz Versicherungs-AG Telefax 0 39 01/8 10 70

Wir sind für Sie da!

Wir sind **die Bank**  
aus der Region – für die Region.

Das « Wir machen den Weg frei » Prinzip

Kundennähe ist unser Vorteil seit über 75 Jahren.  
Wir sind immer für Sie da, 24 h täglich mit moderner  
SB-Technik und Internet-Banking.

Unsere Geschäftsstellen finden Sie in –

39624 Brunau und 39624 Badel  
Große Dorfstraße 9 a Zierauer Straße 22  
Tel./ Fax: 039030/2571 Tel./ Fax: 039009/293

... weiterhin in Kalbe, Kakerbeck, Bismark u. Kläden!

**Raiffeisenbank Kalbe-Bismark eG** 

[www.rbkalbe-bismark.de](http://www.rbkalbe-bismark.de)

## Haupt, Höfer & Partner

überörtliche Sozietät Salzwedel-Uelzen  
Rechtsanwälte

**Reiner Wilkens** **Claudius Teske**

Altperverstraße 1 · 29410 Salzwedel  
Telefon (0 39 01) 866 866 · Fax 866 888

Helmut Haupt † Heinz-Joachim Höfer\*/\*\*  
Brigitte Wagner-Anders\*\*\*\* Jürgen Dierks\*\*

Veerßer Straße 40 · 29525 Uelzen  
Telefon (05 81) 97 65 70 · Fax 9 76 57 57

\* Fachanwalt für Steuerrecht \*\*\* Fachanwalt für Verwaltungsrecht  
\*\* Fachanwalt für Arbeitsrecht \*\*\*\* Fachanwalt für Familienrecht



Arbeiterwohlfahrt

**Sozialdienst Altmarkkreis gGmbH**

– Jugendmigrationsdienst –

Am Hafen 11, 29410 Salzwedel

Tel.: 0 39 01/3 58 98, Fax: 0 39 01/30 28 11

E-Mail: [awo.jgw.saw@t-online.de](mailto:awo.jgw.saw@t-online.de)



## Grußwort

### Herzlich willkommen in den Gemeinden der Verwaltungsgemeinschaft Salzwedel-Land

Die Verwaltungsgemeinschaft Salzwedel-Land ist eine Einrichtung der 28 Mitgliedsgemeinden mit ca. 11.000 Einwohnern. Unsere Gemeinden befinden sich in der nordwestlichen Altmark und stellen sich mit einer landschaftlich reizvollen Umgebung dar.

Die natürliche Landschaft mit ihren Wäldern, Äckern, Wiesen und Flussniederungen lädt die Besucher zum Verweilen ein. In den Orten der Gemeinden lässt sich so manche Sehenswürdigkeit entdecken und für einen angenehmen Aufenthalt stehen gepflegte Unterkünfte mit gastronomischer Betreuung zur Verfügung.

Für unsere Besucher und für unsere Bürgerinnen und Bürger ist diese Informationsbroschüre als kleines Nachschlagewerk gedacht. Sie finden

hier viel Wissenswertes über die Gemeinden und die Menschen, die in den Orten wohnen. Es enthält in übersichtlicher Form die Gemeinden mit ihren politischen Repräsentanten und zeigt Behörden, Organisationen und Vereine auf.

Wir dürfen Sie hiermit im Namen unserer Mitgliedsgemeinden der Verwaltungsgemeinschaft Salzwedel-Land recht herzlich begrüßen und gleichzeitig wünschen, dass Sie sich bei uns wohl fühlen.



Werner Baumann  
Verwaltungsamtsleiter



„Wir lenken die Geschicke unserer Verwaltungsgemeinschaft – der Gemeinschaftsausschuss!“

## Branchenverzeichnis

Liebe Leser! Hier finden Sie eine wertvolle Einkaufshilfe, einen Querschnitt leistungsfähiger Betriebe aus Handel, Gewerbe und Industrie, alphabetisch geordnet. Alle diese Betriebe haben die kostenlose Verteilung Ihrer Broschüre ermöglicht.

Ackerbau .....	4
Bank .....	U2
Bautischlerei .....	4
Bauunternehmen .....	4
Bestattungsunternehmen .....	2
Dachdecker .....	4
Druckerei .....	6
Elektroinstallation .....	4
Finanzierung .....	12
Heizung .....	4
Hotel .....	12
Ingenieurbüro .....	4
Kleinkläranlagen .....	4
Kosmetikstudio .....	12
Krankenhaus .....	U3
Landwirtschaftsbetrieb .....	6
Malerbetrieb .....	4, 6
Metallbau .....	4
Naturkostladen .....	12
Rechtsanwälte .....	U2, 2
Recycling .....	6
Schule .....	12
Verlag .....	6
Versicherung .....	12
Wohlfahrtsverband .....	U2

U = Umschlagseite

## ROLAND OHK & ANNETTE HÖHN

### Rechtsanwälte

Altperverstraße 4 · 29410 Salzwedel  
Telefon: 0 39 01 | 8 10 67 · Telefax 0 39 01 | 8 10 68

In Kooperation mit der Steuerberater-Sozietät  
Riedl und Heidemann  
Goethestraße 25 · 29410 Salzwedel

## Bestattungshaus Müller

**29410 Salzwedel**  
Breite Straße 10  
**0 39 01/42 24 66**



**29413 Diesdorf**  
Lämmerstraße 1  
**0 39 02/6 02 36**

### Öffnungszeiten:

Montag–Freitag, 7.00–17.00 Uhr  
Sonnabend, 9.00–12.00 Uhr

### Öffnungszeiten:

Mo. + Di. + Do. + Fr.,  
9.00–12.00 Uhr

In schweren Stunden stehen wir Ihnen  
Tag und Nacht hilfreich zur Seite.  
**Funk: 01 71/6 72 96 23**

**Um Ihnen bei einem Trauerfall weite Wege zu ersparen, sind wir auch in Diesdorf für Sie da.**



Rechtsanwaltskanzlei  
**Fietz & Müller**



Rechtsanwaltskanzlei  
**Fietz & Müller**

Braunschweiger Straße 17  
29410 Salzwedel  
**Tel. (0 39 01) 30 13 30**  
**Fax (0 39 01) 30 13 33**  
anw@RAFietz.de  
www.RAFietz.de

## Bürgerservice der Verwaltungsgemeinschaft Salzwedel-Land

Tel.: 0 39 01/83 36-0 • Fax: 0 39 01/83 36-30 • E-Mail: [vg-salzwedel-land@t-online.de](mailto:vg-salzwedel-land@t-online.de)

Leitung der Verwaltung				
Sachgebiet	Name	Telefon	Aufgabengebiet	E-Mail
Leiter des gemeinsamen Verwaltungsamtes	Werner Baumann	0 39 01/83 36-13		<a href="mailto:vg-salzwedel-baumann@t-online.de">vg-salzwedel-baumann@t-online.de</a>
Sekretariat	Marita Taubhorn	0 39 01/83 36-11		
Haupt- und Personalamt				
Sachgebiet	Name	Telefon	Aufgabengebiet	E-Mail
Amtsleiterin	Roswitha Jürges	0 39 01/83 36-14	allg. Verwaltung/Organisation/Wahl Personalangelegenheiten/stellv. Leiter des gemeinsamen Verwaltungsamtes	<a href="mailto:vg-salzwedel-land@t-online.de">vg-salzwedel-land@t-online.de</a>
Allgemeine Verwaltung	Rosemarie Kurzweg	0 39 01/83 36-14	allgem. Verwaltung/Archiv/Wahlen	
Sachgebietsleiterin Hauptamt	Elke Seeliger	0 39 01/83 36-29	Kindereinrichtungen/Schulen/Soziales	
Allgemeine Verwaltung Kindereinrichtungen/Schulen	Stefanie Strunck	0 39 01/83 36-29	allg. Verwaltung/Beschaffung Kindereinrichtungen/Schulen/Soziales	
Ratsangelegenheiten	Beate Förster Monika Giesser	0 39 01/83 36-31	Einladungen/Protokolle/Satzungen Aufwandsentschädigungen	
Lohn/Gehalt Versicherungen/Schadensfälle	Christine Keuch	0 39 01/83 36-34	Unfall-/Haftpflicht-/Gebäudeversicherungen, Lohn/ Gehalt	
Lohn/Gehalt	Marlene Schuhl	0 39 01/83 36-34	Bezüge/Lohn/Gehalt	<a href="mailto:vg-salzwedel.schuhl@t-online.de">vg-salzwedel.schuhl@t-online.de</a>
Ordnungs-/Bauamt				
Sachgebiet	Name	Telefon	Aufgabengebiet	E-Mail
Amtsleiter	Rainer Kölsch	03901/8336-28	allg. Bau- u. Ordnungsangelegenheiten/ Beiträgerhebung, Satzungsrecht	<a href="mailto:vg-salzwedel.koelsch@t-online.de">vg-salzwedel.koelsch@t-online.de</a>
Sachgebietsleiterin Ordnungsamt	Irina Schulz	03901/8336-12	allg. Ordnungsangelegenheiten/Gewerbe/SOG/Gefahrenabwehr	<a href="mailto:vg-salzwedel.schulz@t-online.de">vg-salzwedel.schulz@t-online.de</a>
Ordnungsrecht	Anette Zenker	03901/8336-12	allg. Ordnungsangelegenheiten/Gewerbe/SOG/Gefahrenabwehr	
Ordnung und Sicherheit	Karin Schäfer Helma Schulz	0 39 01/83 36-27	Feuerwehr/Straßenreinigung/Friedhöfe/Dorfgemeinschaftshäuser	
Einwohnermeldeamt	Heidi Meineke Eva-Maria Fricke	0 39 01/83 36-16 0 39 01/83 36-23	Pass- und Meldewesen	<a href="mailto:vg-salzwedel.ema@t-online.de">vg-salzwedel.ema@t-online.de</a>



- Maler- und Tapezierarbeiten
- Fasadengestaltung
- Vollwärmeschutz
- Lieferung und Verlegung von PVC-Belägen und Textilböden, Wand- und Deckenbelägen

## Rainer Behrens Malermeister

Bahnhofstraße 94 · 29413 Wallstawe  
Telefon (03 90 33) 2 04 · Fax (03 90 33) 9 70 07  
Handy 01 71/1 77 22 60

## Agrarproduktionsbetrieb



### Seebenau eG

Muttertierhaltung  
Ackerbau

Dorfstr. 84 · 29413 Seebenau  
Tel. (03 90 38) 5 11 17 · Fax 90 99 07

## UWE LATTA

DACHDECKERMEISTER

Dorfstraße 11  
Tel. 03 90 35/82 67  
Fax 03 90 35/6 02 71  
29416 Wöpel



Sperling Trading Agency

Birkenweg 3 · 29416 Pretzier  
Tel. (03 90 37) 8 02 68 · Fax 8 02 69  
E-Mail: jsperli12@aol.com · www.sta-gmbh.net



Malermeister Günter Kakerbeck



Velgauer Straße 12c  
29416 Fleetmark  
Tel. Fleetmark  
(03 90 34) 680  
Fax Fleetmark  
(03 90 34) 4 21 80



Dorfstraße 16  
29416 Vissum  
Tel. 039034/96 49  
Fax 039034/96 50

BERATUNG · PLANUNG · AUSFÜHRUNG

- Installation von Licht-, Kraft- und Steuerungsanlagen
  - Photovoltaikanlagen
  - Blitzschutzbau
  - Klima- und Lüftungsanlagen in Geflügel- und Schweineanlagen
- E-Mail: [Elektro\\_Neumann@t-online.de](mailto:Elektro_Neumann@t-online.de)  
[www.elektro-neumann-vissum.de](http://www.elektro-neumann-vissum.de)



Neubau · Um- und Ausbau  
Fachwerksanierung · Fasadengestaltung

29416 Molitz Nr. 18  
Telefon/Fax (03 90 34) 7 32

komplett und kompetent  
aus einer Hand

## Jens Schulz

Bäder & Heizungen  
Meisterbetrieb

Dorfstraße 35 · 29416 Benkendorf  
Tel. (03 90 32) 2 22 · Fax (03 90 32) 9 80 41  
E-Mail: [jens-schulz-bad@t-online.de](mailto:jens-schulz-bad@t-online.de)  
24 h Notdienst (01 70) 1 80 50 40

- Wärmepumpen
- Holz
- Lüftung
- Regenwasser
- Staubsauganlagen
- Dachrinne



Bäder ■ Heizungen ■ Solar  
Busse MF-Kleinkläranlagen

Dorfstr. 49-50 · 29416 Riebau  
Tel. 03 90 37/9 58 77 · Fax: 9 58 78



INNENAUSBAU  
BAU- & MÖBELTISCHLEDERI  
**KESSLER** & SOHN  
Tischlermeister

- Fenster und Türen in Holz, Kunststoff und Aluminium
- Treppen
- Innenausbau
- Sonnenschutz, Markisen und Rollläden

Dorfstraße Nr. 31 a      Tel. (03 90 35) 81 35      E-Mail: [tischlerei-keessler@t-online.de](mailto:tischlerei-keessler@t-online.de)  
29416 Siedenlangenbeck      Fax (03 90 35) 6 01 76



## Metallbau Heinz Frommhagen

Treppen · Türen · Tore · Gitter · Geländer  
· Schlosser- und Metallbauarbeiten aller Art  
· Kunstschmiedearbeiten  
· Abgasanlagen

29413 Henningen · Tel. 03 90 38/3 91 · Fax: 5 12 19  
E-Mail: [metallbau.frommhagen@web.de](mailto:metallbau.frommhagen@web.de)

Standesamt	Gudrun Mau	0 39 01/83 36-35		
Sachgebietsleiter Bau	Jürgen Rivinius	0 39 01/83 36-25	Bau/Beitragserhebung	
Bau/Beiträge	Heike Hoffmann	0 39 01/83 36-26	Planung/Abrechnung/Beitragserhebung	
Dorferneuerung	Viola Zipperling	0 39 01/83 36-26	Bau/Dorferneuerung	
Bau/Sekretariat	Angelika Winkelmann	0 39 01/83 36-11		

## Kämmerei

Sachgebiet	Name	Telefon	Aufgabengebiet	E-Mail
Amtsleiterin	Barbara Tiepke	0 39 01/83 36-15	Haushaltsangelegenheiten	vg-salzwedel.tiepke@t-online.de
Haushaltsplaner	Marina Krüger	0 39 01/83 36-15	Haushaltsplanung	
Liegenschaften	Elke Buthut Doris Scholz	0 39 01/83 36-24		
Kassenleiterin	Brigitte Krüger	0 39 01/83 36-33	Vollstreckung u. Mahnung	
Kasse	Claudia Gromoll Eveline Peters Annemarie Johansen	0 39 01/83 36-33		vg-salzwedel.kasse@t-online.de
Steuern der Mitgliedsgemeinden/Elternbeiträge	Bärbel Boese Doris Fuhrmann	0 39 01/83 36-32		vg-salzwedel.fuhrmann@t-online.de



„Trauen Sie sich – unser Standesamt erwartet Sie!“



Wir sind für Sie da!



**ALTMARK RECYCLING** AG

Stahl- und Auto-Recycling • NE-Metalle  
Mulden- und Containerdienst  
Entsorgungsfachbetrieb

D-29416 Pretzier (Altmark) • Bahnhofstraße  
Tel. – Büro (03 90 37) 2 22 • Fax 9 58 06  
Autotel. (01 75) 4 11 76 78

Ich mache **DRUCK** für Sie:

Visitenkarten • Einladungen • Briefbogen • Durchschreibesätze • Broschüren • Preislisten • Plakate • Etiketten • Handzettel • Taschenbücher • Kalender • Festschriften • Kirchen- und Vereinsblätter • u.v.m.

**Druckwerkstatt  
+ Verlag**

**REGENBOGENHOF**



- Entwurfs- und Satzarbeiten, Bildbearbeitung
- Offsetdruck bis DIN A3
- Papierweiterverarbeitung
- Verkauf von Geschenkartikeln besonderer Art

**Druck-  
werkstatt**

Inh. Torsten Schleinschock  
Dorfstraße 22

29416 Jeggeleben  
Tel: 039009 / 50066  
Fax: 039009 / 90020

regenbogenhof@gmx.de

www.druckwerkstatt-regenbogenhof.de



**ECKHARD FEHSE**  
Malermeister

Dorfstraße 11  
**29413 Rockenthin**  
Tel. 03 09 38/4 57  
Fax 03 09 38/9 08 94  
Funk 01 71/3 80 18 99

Fachbetrieb für Farben,  
Tapeten, Bodenbeläge,  
Vollwärmeschutz,  
Fassadensanierungen



**AGRARGENOSSENSCHAFT  
SCHWARZBUNTZUCHT**  
Jeggeleben eG



Marktfruchtanbau • Milchproduktion  
Schweineproduktion • Herdbuchzuchtbetrieb  
Ausbildungsbetrieb

Dorfstraße 24 • 29416 Jeggeleben • Tel.: 03 90 09/2 38

**AGRARERZEUGERGEMEINSCHAFT  
PRETZIER** eG

Königstedter Straße 114 a • 29416 Pretzier

- Verkauf von Zuchtrindern, Mastferkeln und Kaltblutpferden
- Verkauf von pflanzlichen Erzeugnissen

**Telefon:** (03 90 37) 9 56 60

**Fax:** (03 90 37) 9 56 70

**E-Mail:** Agrar-Pretzier@t-online.de





## Gemeinden

Gemeinde	PLZ	Ortsteile	Bürgermeister	Einwohnerzahl	erstmalige urkundliche Erwähnung	Besonderheiten/ Sehenswürdigkeiten
Altensalzwedel	29416	Saalfeld, Hagen	Bertold Schulz	389	1344	Dorfkirche 13. Jahrhundert
Badel	39624	Thüritz	Christa Schulz	473	Badel: 1375 Thüritz: 1324	hölzerne Eisenbahnbrücke bei Badel, spätromanische Feldsteinkirche in Thüritz, Findling mit Einmeißelungen des Künstlers Nikolaus Bode, Mühlenberg bei Thüritz 64 m
Benkendorf	29416	Büssen	Jens Schulz	190		Gutshof in Büssen – ehemals Volksgut, Gestaltung des Platzes der Friedenseiche
Binde	29416	Ritzleben	Kurt Gabriel	337	1184	Straße der Romanik, spätgotische Feldsteinkirche in Ritzleben
Chüden	29410 29416 29416	Ritze, Groß Chüden, Klein Chüden	Dr. Ulrich Ungewickell	476		Fachwerkkapelle Klein Chüden, „Ökodorf-Projektzentrum“ Groß Chüden
Fleetmark	29416	Molitz, Lüge, Störpke	Klaus Ahlfeld	781	Kallehne 1324 Velgau 1375 Fleetmark 1939 Molitz, Störpke 1324 Lüge 1363	romanische Feldsteinkirchen, Biotop Blaukuhlen, Hünengräbergruppe, Pfadfindercamp, Galerie „Wüstekamp“
Henningen	29413	Andorf, Barnebeck, Hestedt, Rockenthin, Groß Grabenstedt, Klein Grabenstedt	Christel Schnepfel	711		Mühlenbach zwischen Barnebeck und Thune



# Salzwedel-Land



Gemeinde	PLZ	Ortsteile	Bürgermeister	Einwohnerzahl	erstmalige urkundliche Erwähnung	Besonderheiten/ Sehenswürdigkeiten
Jeggeleben	29416	Sallenthin, Zierau, Mösenthin	Bernhard Grothe	399	Mösenthin 1160 Jeggeleben 1238 Sallenthin 1320 Zierau 1321	frühgotische Feldsteinkirche Jeggeleben, Feldsteinkirche mit Schnitzaltar 15. Jahrhundert Mösenthin, spätromanische Feldsteinkirche Zierau, Bockwindmühle Zierau, Ausflugsgaststätte „Feine Sache“
Kaulitz	29416		Horst Bretschneider	207		1184 Feldsteinkirche
Kerkau	29416	Lübbars	Jürgen Pajewski	225	Kerkau Lübbars	1366 Kirche aus Feld- und Sandsteinen, Feuerwehrbrunnen Lübbars, Reitplatz Lübbars 41
Klein Gartz	29416		Hermann Meyer	171		1255 Feldsteinkirche mit Fachwerkaufsatz, Segelflugplatz
Kuhfelde	29416	Vitzke	Bruno Peters	544		781 Feldsteinkirche, niederdeutsches Hallenhaus
Liesten	29416	Depekolk	Rainer Boesenhagen	324		1312 Kriegerdenkmal 1. Weltkrieg, Waldbad, Schießstände
Mechau	29416		Hartmut Baier	279		Sportanlage
Osterwohle	29413	Wistedt, Bombeck, Groß Gerstedt, Klein Gerstedt	Jürgen Bangemann	532		Feldsteinkirchen
Pretzier	29416	Königstedt	Herbert Schulze	1326		1316 Meilenstein an der B 190 Richtung Ritzleben, Pretzier Vierseitenhöfe, größte Gemeinde der VG
Püggen	29416		Heiko Schulz	54		1375 Püggener Spinnstuw, Märchengarten, kleinste Gemeinde in Sachsen-Anhalt



Gemeinde	PLZ	Ortsteile	Bürgermeister	Einwohnerzahl	erstmalige urkundliche Erwähnung	Besonderheiten/ Sehenswürdigkeiten
Rademin	29416	Ladekath, Ortwinkel	Lutz Schermer	227	Rademin 1285 Ladekath 1304 Ortwinkel ca. 1844	Feldsteinkirchen mit Friedhofsmauer
Riebau	29416	Jeebel	Wilfried Bettzieche	312	1285	Ortsteil Jahrsau wurde 1970 eingeebnet, heute nur noch Gedenktafel und Ortsschild
Seebenau	29413	Seeben, Cheine, Darsekau	Frank Ludwig	665		Mühle in Seeben
Siedenlangenbeck	29416	Leetze, Wöpel, Wötz-Hohenlangenbeck	Günter Serien	478	Siedenlangenbeck 1178 Leetze 1344 Wöpel 1348 Hohenlangenbeck 1375	Hühnengräber in Wötz
Steinitz	29416	Kemnitz, Ziethnitz	Ernst-Otto Schuhl	472	Kemnitz 1255 Ziethnitz	Feldsteinkirche Kemnitz, Reitplatz, Reithalle, Schießanlage
Tylsen	29413	Niephagen	Sabine Blümel	134	Tylsen 956	Kriegerdenkmal 1. Weltkrieg Schlossruine – Park
Valfitz	29416	Schieben	Wolfgerd Behrends	165	Valfitz 1318	ehem. Wassermühle
Vissum	29416	Kassuhn, Schernikau	Olaf Ollendorf	267	Vissum 1289 Kassuhn 956 Schernikau 1292	Feldsteinkirchen in allen OT, Heimatstube in Kassuhn
Wallstawe	29413		Frank Wulff	474	Wallstawe 1251	Feldsteinkirche – Glockenturm an der Ostseite
Wieblitz-Eversdorf	29413 29413 29416	Groß Wieblitz Klein Wieblitz Eversdorf	Frank Jürges	304	Eversdorf 1151	Rundlingsdorf – Eversdorf
Zethlingen	39624	Cheinitz	Doris Beneke	330	Zethlingen 1324 Cheinitz 1370	Feldsteinkirche, Langobardenwerkstatt,





# Salzwedel-Land

Altensalzwedel



Benkendorf



Badel

Binde



Chüden



Henningen



Fleetmark



Jeggeleben





# Salzwedel-Land

Kaulitz



Kerkau



Klein Gartz



Kuhfelde



Liesten



Mechau



Osterwohle



Pretzier



Püggen



# Wir freuen uns auf Ihren Besuch!



*Familien- und  
Seminarhotel  
Räumlichkeiten für zu bis  
60 Personen  
Partyservice*

**Viola Schilling**  
Inhaberin

*Hotel Kastanienhof  
An der Warthe 4  
29410 Salzwedel  
Telefon 0 39 01/3 88 83  
Telefax 0 39 01/3 88 84  
www.hotel-kastanienhof-saw.de*

**LVM** Versicherungen

Ihr verlässlicher Partner in Sachen Sicherheit

**Christel Garnatz**  
Versicherungsfachfrau

Sankt-Georg-Straße 134 • 29410 Salzwedel  
☎ 0 39 01/3 13 37 u. 30 17 73  
Fax 0 39 01/42 23 50  
privat: am Wald 8 • 29416 Steinitz  
Funk 0171/5 56 16 40

## Freie Schule Altmark e. V.

Kindertagesstätte • Grundschule • Waldkindergarten

Dorfstraße 3  
29416 Depekolk  
Tel. 03 90 32/7 05  
Fax 03 90 32/9 81 23

E-Mail: [Freie-Schule-Altmark@t-online.de](mailto:Freie-Schule-Altmark@t-online.de)  
Internet: [www.Freie-Schule-Altmark.de](http://www.Freie-Schule-Altmark.de)

Kosmetikstudio  
**Beautyland**  
Klein Gartz  
Christine Dammert  
Dorfstr. 40 a  
29416 Klein Gartz  
Tel.: 03 90 37 - 4 15  
Fax: 03 90 37 - 9 58 03

Bauen • Wohnen • Altersvorsorge  
Bausparen • Finanzierung • Geldanlagen

Jürgen Neuling  
Dipl.-Ing. • Bezirksleiter  
Bausparkasse Schwäbisch Hall AG  
[juergen.neuling@schwaebisch-hall.de](mailto:juergen.neuling@schwaebisch-hall.de)

Gr. Grabenstedt • An der Chaussee 8 • 29413 Henningens  
Tel. (03 90 38) 2 98 • Fax (03 90 38) 9 08 59

Obst, Gemüse, Bio und Gebäck aus Biomehlen, Fleisch aus eigener Aufzucht und ein Elternbild zum Selberpflücken

OT Jeebel 23  
29416 Riebau

Inh. Gudrun Gutekunst  
Tel. 0 39 01/30 71 17



# Salzwedel-Land

Rademin



Riebau



Seebenau



Siedenlangenbeck



Steinitz



Tylsen



Valfitz



Vissum

Wallstawe



Wieblitz-Eversdorf

Zethlingen





In Salzwedel-Land lässt sich's leben!





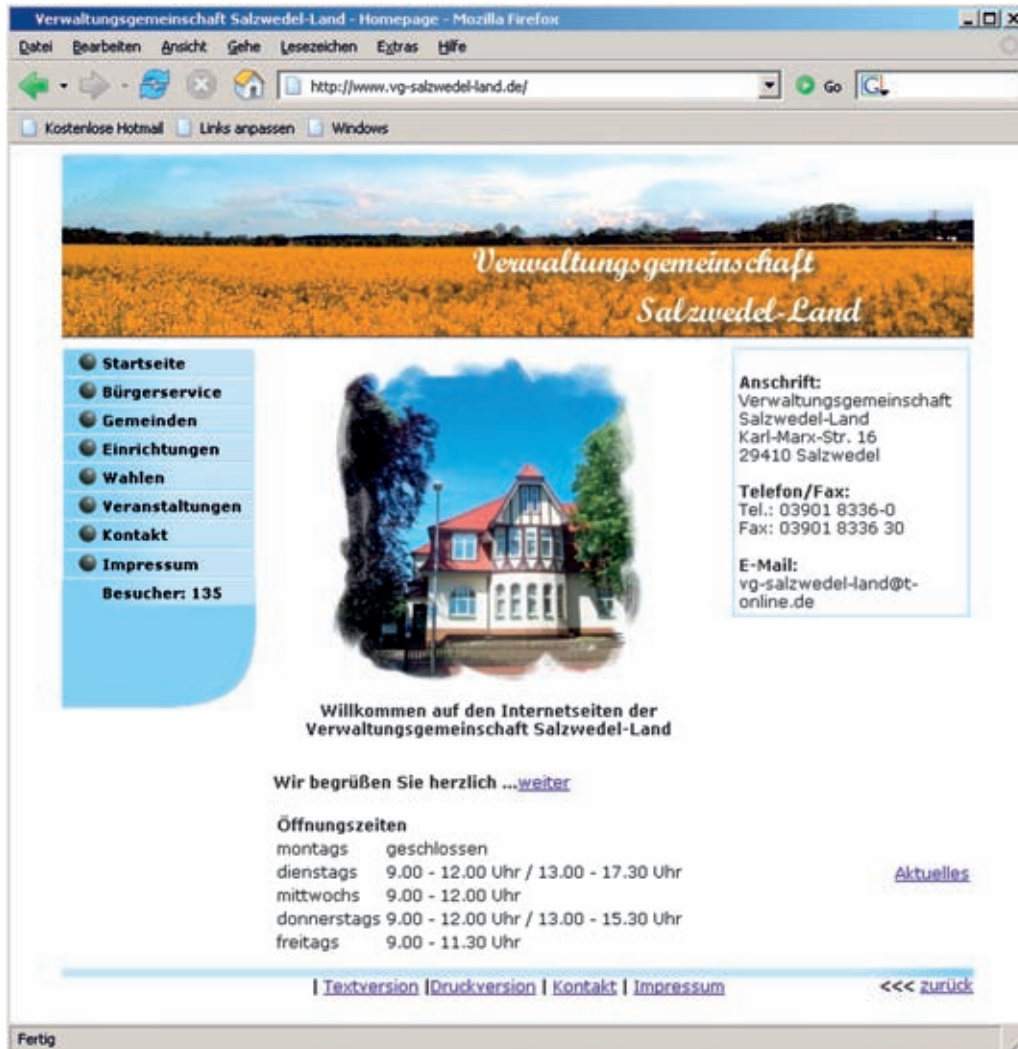

Verwaltungsgemeinschaft Salzwedel-Land - Homepage - Mozilla Firefox

Datei Bearbeiten Ansicht Gehe Lesezeichen Extras Hilfe

http://www.vg-salzwedel-land.de/ Go

Kostenlose Hotmail Links anpassen Windows

## Verwaltungsgemeinschaft Salzwedel-Land

- Startseite
- Bürgerservice
- Gemeinden
- Einrichtungen
- Wahlen
- Veranstaltungen
- Kontakt
- Impressum

Besucher: 135



**Anschrift:**  
Verwaltungsgemeinschaft  
Salzwedel-Land  
Karl-Marx-Str. 16  
29410 Salzwedel

**Telefon/Fax:**  
Tel.: 03901 8336-0  
Fax: 03901 8336 30

**E-Mail:**  
vg-salzwedel-land@t-  
online.de

Willkommen auf den Internetseiten der  
Verwaltungsgemeinschaft Salzwedel-Land

Wir begrüßen Sie herzlich ...[weiter](#)

**Öffnungszeiten**

montags	geschlossen
dienstags	9.00 - 12.00 Uhr / 13.00 - 17.30 Uhr
mittwochs	9.00 - 12.00 Uhr
donnerstags	9.00 - 12.00 Uhr / 13.00 - 15.30 Uhr
freitags	9.00 - 11.30 Uhr

[Aktuelles](#)

| [Textversion](#) | [Druckversion](#) | [Kontakt](#) | [Impressum](#) <<< [zurück](#)

Fertig

„Besuchen Sie sich doch im Internet. Wenn Sie keinen Internetzugang haben, kommen Sie in unser gemeinsames Verwaltungsamt, wir drucken Ihnen das Gewünschte gerne aus.“

# Sie denken an eine kostenlose Broschüre?

**WEKA**  
I N F O

Dann wenden Sie sich an uns!

## Sie wollen informieren, mitteilen, werben?

Wir bieten Ihnen termingenaue Arbeit  
und finanzieren zuverlässig und seriös  
werbegetragene Broschüren für Sie.

## Sie bekommen Qualität!

Wir bieten Ihnen ein attraktives Layout  
und eine gute Druckqualität.

## Sie werden beraten!

Wir bieten Ihnen und den Sponsoren  
auf Wunsch maßgeschneiderte Lösungen  
– im Print- und Internetbereich.

## WEKA info verlag gmbh

Lechstraße 2

D-86415 Mering

Telefon: +49 (0) 82 33 - 3 84 0

Telefax: +49 (0) 82 33 - 3 84 103

E-Mail: [info@weka-info.de](mailto:info@weka-info.de)

[www.weka-info.de](http://www.weka-info.de)

## Unsere Produktpalette:

- ▶ Bürgerinformation
- ▶ Klinikinformation
- ▶ Gesundheitsinformation
- ▶ Senioren und Soziales
- ▶ Dokumentation
- ▶ Ausbildung und Forschung
- ▶ Bau und Handwerk



## Infos auch im Internet:

[www.alles-deutschland.de](http://www.alles-deutschland.de)

[www.alles-austria.at](http://www.alles-austria.at)

[www.sen-info.de](http://www.sen-info.de)

[www.klinikinfo.de](http://www.klinikinfo.de)

[www.zukunftschancen.de](http://www.zukunftschancen.de)





**Wir pflegen  
und betreuen Sie gern!**



## Das Gesundheitszentrum Ihrer Region!



### Krankenhaus Salzwedel

Brunnenstrasse 1  
29410 Salzwedel

Telefon: 0 39 01/88-6  
Telefax: 0 39 01/88-7005

[www.altmark-klinikum.de](http://www.altmark-klinikum.de)  
[info@krankenhaus-salzwedel.de](mailto:info@krankenhaus-salzwedel.de)

**In unserem Klinikum erwartet Sie eine moderne ganzheitliche Betreuung. Wir behandeln Sie kompetent und vertrauensvoll.**

Die Abteilungen im Überblick:

- Klinik für Innere Medizin
- Klinik für Unfall-/Wiederherstellungs- und Visceralchirurgie
- Klinik für Frauenheilkunde/Geburtshilfe
- Klinik für Kinderheilkunde und Jugendmedizin
- Belegabteilungen HNO und Urologie
- Radiologie/CT
- Neurologie

## IMPRESSUM

Herausgegeben in Zusammenarbeit mit der Trägerschaft.

Änderungswünsche, Anregungen und Ergänzungen für die nächste Auflage dieser Broschüre nimmt die Verwaltung oder das zuständige Amt entgegen. Titel, Umschlaggestaltung sowie Art und Anordnung des Inhalts sind zugunsten des jeweiligen Inhabers dieser Rechte urheberrechtlich geschützt.

Nachdruck und Übersetzungen sind – auch auszugsweise – nicht gestattet.

Nachdruck oder Reproduktion, gleich welcher Art, ob Fotokopie, Mikrofilm, Datenerfassung, Datenträger oder Online nur mit schriftlicher Genehmigung des Verlages. Foto Gemeinschaftsausschuss und Foto Fleetmark wurden uns mit freundlicher Unterstützung der Volksstimme zur Verfügung gestellt.

29410150/1. Auflage/2005

### IN UNSEREM VERLAG ERSCHEINEN

#### PRODUKTE ZU DEN THEMEN:

- Bürgerinformation
- Klinik- und Gesundheitsinformation
- Senioren und Soziales
- Dokumentationen
- Bildung und Forschung
- Bau und Handwerk
- Bio, Gastro, Freizeit



**WEKA**  
I | N | F | O

Kompetenz aus  
einer Hand

### WEKA info verlag gmbh

Lechstraße 2

D-86415 Mering

Telefon +49 (0) 82 33/3 84-0

Telefax +49 (0) 82 33/3 84-1 03

[info@weka-info.de](mailto:info@weka-info.de)

[www.weka-info.de](http://www.weka-info.de)

### INFOS AUCH IM INTERNET:

[www.alles-deutschland.de](http://www.alles-deutschland.de)

[www.alles-austria.at](http://www.alles-austria.at)

[www.sen-info.de](http://www.sen-info.de)

[www.klinikinfo.de](http://www.klinikinfo.de)

[www.zukunftschancen.de](http://www.zukunftschancen.de)



*Salzwedel-Land*

