

Raum für Ihre Ziele...

im Werra-Meißner-Kreis



Wer, Wo, Was

Der Werra-Meißner-Kreis informiert

# Übersichtskarte des Werra-Meißner-Kreises

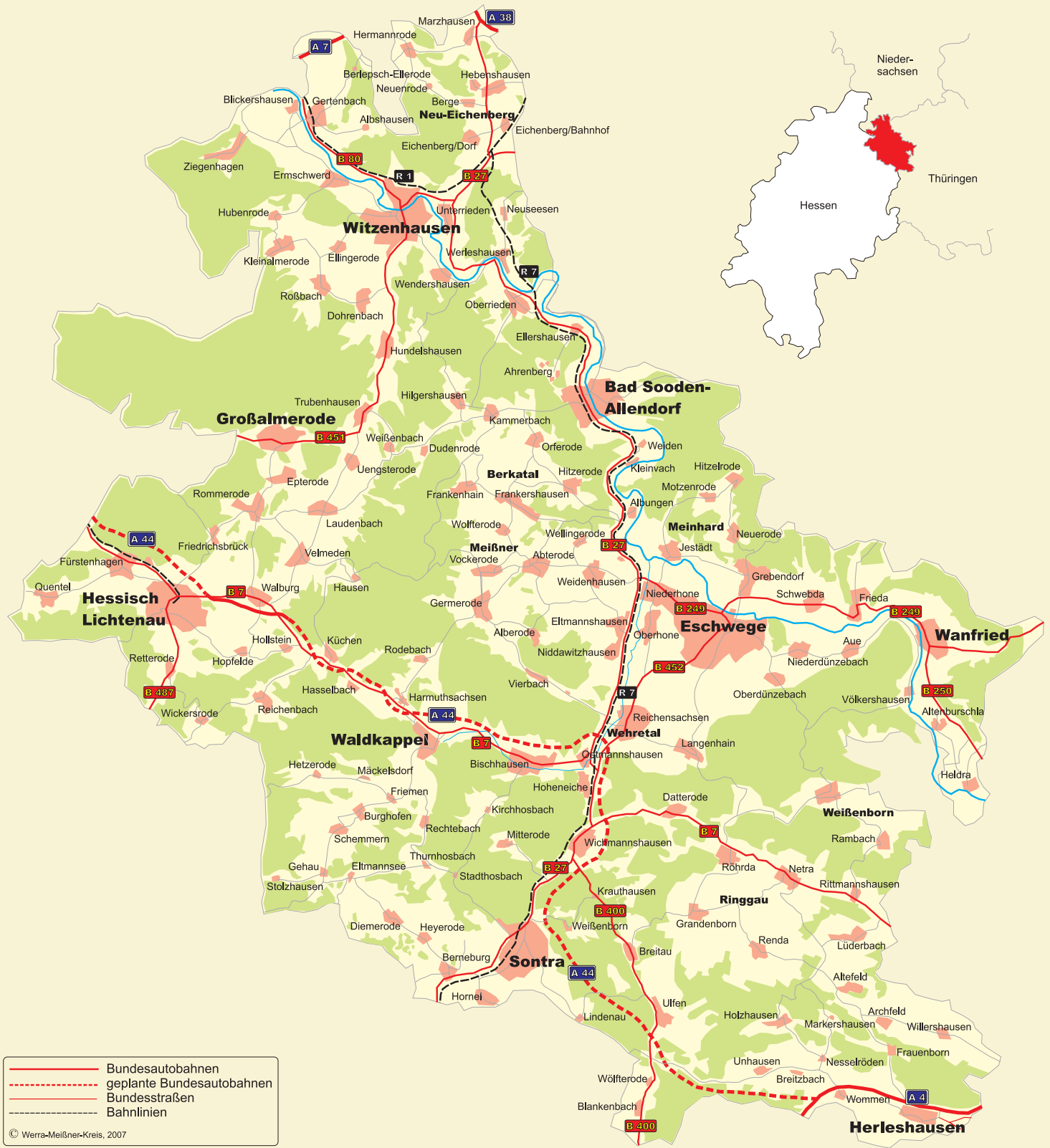

Raum für Ihre Ziele...





## **Liebe Mitbürgerinnen und Mitbürger,**

im Nordosten des Hessenlandes gelegen, gehört der Werra-Meißner-Kreis gewiss zu den landschaftlich reizvollsten Regionen, die man im grünen Herzen Deutschlands finden kann.

Natürliche Schönheit und Harmonie prägen die alte Kulturlandschaft an Werra und Meißner mit ihren attraktiven Fachwerkstädten und Dörfern, in denen sich Einheimische und Neubürger gern zu Hause fühlen und deren Gastlichkeit sich bei Touristen und Urlaubern immer größerer Beliebtheit erfreut.

Es lohnt sich also, unseren Kreis kennen zu lernen – in all seinen Facetten, seinen Traditionen wie in seiner Aufgeschlossenheit gegenüber den Erfordernissen der modernen Zeit.

Die vorliegende Broschüre kann dabei wertvolle Hilfestellung und Orientierung leisten.

Dies gilt für Geschichte, Bildung und Kultur genauso wie für Gesundheit, Freizeit und Tourismus oder auch die Wirtschaft.

Einen schnellen Zugriff zu ermöglichen auf vielfältige Dienstleistungsangebote, die Sie im Land an Werra und Meißner finden:

Das bietet Ihnen die vorliegende Ausgabe von „Wer, wo, was im Werra-Meißner-Kreis“.

In diesem Zusammenhang verweise ich natürlich besonders gern darauf, dass Ihnen hier die Verwaltung des Werra-Meißner-Kreises als zentrales Dienstleistungsunternehmen für viele Bereiche gegenübertritt, die für Sie als Bürgerinnen und Bürger alltäglich von Bedeutung sind.

Auch auf diesem Hintergrund freue ich mich über die Neuauflage dieses Wegweisers und grüße Sie herzlich.

Ihr

Stefan G. Reuß

Landrat

# Inhaltsverzeichnis

	Seite		Seite
Übersichtskarte des Werra-Meißner-Kreises	U2	Abgeordnete Landtag/Bundestag	15
Vorwort des Landrates	1	Städte und Gemeinden im Werra-Meißner-Kreis	16
Branchenverzeichnis	3	Partnerschaften der Städte und Gemeinden im Werra-Meißner-Kreis	18
Portrait Werra-Meißner-Kreis	4	Auswahl von Sehenswürdigkeiten im Werra-Meißner-Kreis	19
• Geschichte	4	Behördliche Einrichtungen/Gewerkschaften und Berufsverbände	22
• Geografische Lage	4	Organigramm der Kreisverwaltung Eschwege	24
• Land- und Forstwirtschaft	4	Was erledige ich wo bei der Kreisverwaltung?	25
• Biomassenreichtum	4	Schulen und sonstige schulische Einrichtungen	41
• Wirtschaftsstruktur	5	Kulturelle/touristische Einrichtungen	45
• Der demografische Wandel im Werra-Meißner-Kreis	5	Kirchen und religiöse Gemeinschaften	46
• Handwerk	6	Soziale Infrastruktur	48
• Tourismus	6	Soziale Fürsorge und andere gemeinnützige/private Einrichtungen	55
• Naturpark Meißner – Kaufunger Wald	7	Bäder und andere Freizeitangebote	61
• Tu's hier – im Werra-Meißner-Land ... dann läuft's rund	7	Erholungs- und Freizeiteinrichtungen im Werra-Meißner-Kreis	62
• Bürgerstiftung Werra-Meißner	7	Abfallwirtschaft, Naturschutzbeirat	63
• Raum für Ihre Ziele im ... im Werra-Meißner-Kreis!	8	Terminvorschau (Feste, Märkte, Kirmes)	64
• RundFunk Meißner – RFM	8	Notruf	64
• ...und nicht zuletzt – Wissenswertes!	9	Impressum	U4
• Ausgewählte Literatur	9		
Der Werra-Meißner-Kreis in Zahlen – Daten – Fakten	11		
Verkehrerschließung	12		
Schulangebote/soziale Infrastruktur im Überblick	13		
Kreisorgane	14		
• Kreistag			
• Kreisausschuss			

U = Umschlagseite

## Wir beraten Sie gerne



**Deutsches  
Rotes  
Kreuz**

### Jederzeit bereit

#### Unsere Angebote

- Rettungsdienst und Krankentransport – Notruf 112
- Krankenfahrdienst -sitzend – liegend – Rollstuhl  
Telefon: 0 56 51 / 33 54 0 54
- Hausnotruf
- Essen auf Rädern
- Begegnungsstätte für Senioren
- Erste-Hilfe-Training
- Erste Hilfe bei Kindernotfällen
- Betreuungsverein
- Kleiderstube

#### DRK-Kreisverband Eschwege e. V.

An den Anlagen 10a · 37269 Eschwege  
Telefon: 0 56 51 / 74 26-0 · Telefax: 0 56 51 / 74 26-27  
www.drkeschwege.drk.de · info@drkeschwege.de

### Praxis für Physikalische Therapie und Rehabilitation

Ihre Gesundheit liegt uns am Herzen!

**Stefan Lauer**



Krankengymnastik · Bobaththerapie · Fangopackungen · Massagen · Rotlichttherapie  
Unterwassermassagen · Stangerbäder · Elektrotherapie · Ultraschalltherapie  
Hausbesuche · Abrechnung mit allen Kassen

Kirchstraße 19      Tel. (0 56 52) 20 40 Privat 60 87  
37242 Bad Sooden-Allendorf      Fax (0 56 52) 91 85 54

### DIE KLEINE GESUNDHEITSINSEL CAROLA DÄNNER

Physiotherapeutin / Fußreflexzonen-therapeutin  
ShenDo® - Shiatsu-Praktikerin

- Krankengymnastik
- Klassische Massagetherapie
- Lymphdrainage
- Fuß-Reflexzonen-Therapie
- ShenDo®-Shiatsu
- Tuina-Vital-Massage
- Hot-Stones-Massage
- Tibetische Massage

Julius-Schmincke-Straße 16 · 37276 Meinhard-Jestädt  
Tel. 0 56 51 / 22 05 86 · www.kleine-gesundheitsinsel.de

Raum für Ihre Ziele...



# Der Teichhof

Gaststätte und  
Hausmacher Wurstwaren

Inh.: Regina und Edgar Linhose

Am Teich 5 · 37296 Ringgau-Grandenborn

Tel. 0 56 59 - 8 10 u. 9 21 30 · Fax: 9 21 31

Internet: www.derteichhof.de

– Montag Ruhetag –



## Branchenverzeichnis

	Seite		Seite
Abfallwirtschaft	U 3	Klinik	47
Altenpflege	52, 54, 56, 58	Krankenfordienst	2
Apotheke	58	Krankengymnastik	2
Augenarzt	47	Krankenkasse	33
Bad Sooden-Allendorf	20	Krankenpflege	56
Bank	U 4	Kreis- und Stadt Krankenhaus	50/51
Baustoffe	60	Küchen	60
Berkmannschuhe	16	Kunststoffverarbeitung	60
Betreuung	58	Kurzzeit- und Verhinderungspflege	56
Bildung	40	Kurzzeitpflege	56, 58
Biogasanlage	3	Margot von Schutzbar-Stift	52
Birkenstock	16	McDonald's	3
Bodenbeläge	60	Nahverkehr	32
Energie- und Umwelttechnik	U 3	Nordhessischer Verkehrsverbund	32
Energieversorgung	3, U 3	Papier- und Papierwaren Hersteller	10
Eschwege	20	Papierverarbeitungsunternehmen	10, 32
Essen auf Rädern	2	Pflegedienste	58
Familienferienstätte	44	Pflegeheime	52, 54, 56, 58
Freizeitartikel	60	Physikalische Therapie und Rehabilitation	2
Freizeiteinrichtung	20	Physiotherapie	2, 56
Gaststätte	3	Rechtsanwalt	32
Gebäudereinigung	32	Rente	33
Geriatric-Zentrum	58	Restaurant	3
Häusliche Krankenpflege	52	Schreinerei	32
Hausschlachtung	21	Schule	40
Hessisch Lichtenau	44	Seniorenheime	52, 54, 56, 58
Hotel	20, 54	Seniorenresidenz	54
Immobilien	U 4	Seniorenservice	3
Individualmöbel	32	Stadthalle	20
Innenausbau	60	Stadtverwaltung	20

	Seite		Seite
Tagungshaus	20	Wellness	54
Tischlerei	32	Werratal	44
Touristinformation	20, 44	WFG	10, U 3
Trinkbecher	60	Witzenhausen	20
Verhinderungspflege	56	Wohn- und Pflegezentrum	52
Versicherungen	33	Wurstherstellung	21
Versorgung	3, U 3		

U = Umschlagseite

## Seniorenservice

„Zu Hause leben“



Krankenpflege im gesamten Werra-Meißner-Kreis,  
Pflegeversicherung 1-3, Behandlungspflege,  
24h-Pflege, Verhinderungspflege, Nachtwachen,  
wöchentliche Seniorenmittag, Hausnotrufsysteme/Seniorenhandy,  
Hilfe bei Ablehnung der Pflegestufe,  
Demenzpflege, M. Alzheimer  
Haushaltshilfe/Arbeiten in und am Haus

**☎ 0 56 58 / 922 99 40**

**Oliver Ritz, Ria Knapke-Fleischmann: examiniertes Krankenpflegepersonal  
Stadtweg 4 · 37296 Ringgau**

AMBULANTER PFLGEDIENST



**Elektrizitätswerk Wanfried von Scharfenberg KG**

Unter der Tränke 1  
37281 Wanfried  
Telefon 0 56 55/98 86-0  
Störungsdienst 0 56 55/98 86 16  
Telefax 0 56 55/98 86 99



**Den Strom erobernd!**

100 Jahre Energie



# McDonald's liegt auf dem Weg!



Kommen Sie doch einfach mal vorbei, wir freuen uns auf Ihren Besuch!

© 2004 McDonald's

Ihre McDonald's Restaurants in Herleshausen,  
Brandenburger Straße 4, Tel.: 0 56 54/18 13

in Eschwege, Landstraße (B 249), Tel.: 0 56 51/22 03 25

in Hessisch-Lichtenau, Leipziger Straße 203,  
Tel.: 0 56 02/91 69 45 • www.mcdonalds.de



Raum für Ihre Ziele...



# Portrait des Werra-Meißner-Kreises

## Geschichte

Aus der Zusammenlegung der ehemals selbständigen Landkreise Eschwege und Witzenhausen, entstand zum 1. Januar 1974 – also mittlerweile vor über 30 Jahren – der Werra-Meißner-Kreis. Die Grundlage für diesen Zusammenschluss bildete das „Gesetz zur Neugliederung der Landkreise Eschwege und Witzenhausen“ vom 28. September 1973.

Bereits 1972 hatte es einige Änderungen der Kreisgrenzen gegeben, als im Zuge der Neugliederung der Landkreise Kassel und Hersfeld-Rotenburg der zum Kreis Kassel gehörende Teil des Gutsbezirks „Kaufunger Wald“ mit dem zum Kreis Witzenhausen gehörenden Teil vereinigt und dem Verwaltungsgebiet des Kreises Witzenhausen zugeordnet worden war. Die Stadt Sontra war mit den im Jahr 1971 eingegliederten Gemeinden aus dem Kreis Hersfeld-Rotenburg dem Landkreis Eschwege zugeteilt worden. Sankt Ottilien aus dem Kreis Witzenhausen wechselte in den neuen Kreis Kassel. Aufgrund freiwilliger Eingliederung war bereits 1970 eine Gemeinde aus dem Kreis Witzenhausen in den Kreis Kassel und 1971 eine Gemeinde aus dem Kreis Melsungen in die Stadt Waldkappel (Kreis Eschwege) übergewechselt.

Beide Landkreise waren 1821 durch Kurfürstliches Organisationsedikt geschaffen worden: Der Landkreis Eschwege aus den Ämtern Bilstein, Bischhausen, Germerode, Netra, Wanfried sowie dem Fürstlichen Rotenburgischen Amt und dem Kurfürstlichen Amt Eschwege; der Landkreis Witzenhausen aus den Ämtern Allendorf, Lichtenau, Ludwigstein, Großalmerode und Witzenhausen. 1836 erfolgten kleinere Gebietsänderungen zwischen den Kreisen Eschwege und Rotenburg; gleichzeitig wurden drei Gemeinden des Kreises Eschwege nach Witzenhausen ausgegliedert. 1848/49 kam es zur vorübergehenden Auflösung beider Kreise (bis 1851). Das Aufgehen des Kurfürstentums Hessen (1866) in Preußen brachte keine territorialen Veränderungen. Als 1945 die Grenzen zwischen der amerikanischen und der sowjetischen Besatzungszone festgelegt wurden, gliederte man im Rahmen des sog. „Wanfrieder Abkommens“ vier Gemeinden des Kreises Witzenhausen in den Kreis Worbis (Thüringen) aus und zwei Gemeinden aus dem Kreis Worbis in den Kreis Witzenhausen ein.

## Geografische Lage

Der Werra-Meißner-Kreis liegt im Nordosten des Landes Hessen und geografisch in der Mitte Deutschlands. Von den 327 km Kreisgrenze sind 121 km Landesgrenze zum neuen Bundesland Thüringen. Der Charakter der Landschaft wird durch den Wechsel bewaldeter Höhen mit landwirtschaftlich reizvollen Gebirgstälern bestimmt. Als größtes Gewässer durchzieht die Werra von Südosten nach Nordwesten das gesamte Kreisgebiet. Im Herzen des Werra-Meißner-Kreises liegt der Hohe Meißner (754 m) mit den Sendern des Hessischen Rundfunks. Das Kreisgebiet wird im Osten von den Ausläufern des Eichsfeldes, im Nordwesten vom Kaufunger Wald, im Westen von der Lichtenauer Hochebene und im Süden von dem Stölzinger- und dem Richelsdorfer Gebirge eingefasst. Mit der Eisenbahnlinie – zwischen Göttingen und Bad Hersfeld – bzw. der Bundesstraße 27 hat der Kreis großen Anteil am

Nord-Süd-Verkehr – vor allem auch durch einen umfangreichen Gütertransport – sowie nach der Vereinigung durch die Bahnlinien Kassel – Neu-Eichenberg – Arenshausen – Nordhausen – Halle bzw. Frankfurt – Bebra – Herleshausen – Eisenach – Leipzig und die Bundesfernstraßen B 7, A 44 und A 4 auch wesentliche Verkehrsströme in West-Ost-Richtung, der besonders auch durch die Öffnung der Ost-Märkte massiv zugenommen hat.

## Land- und Forstwirtschaft

Die Gesamtfläche des Werra-Meißner-Kreises beträgt 1024,68 qkm. Zurzeit stehen ca. 4/5 des Kreisgebietes unter Landschaftsschutz. Fast die Hälfte des Kreises (441,22 qkm) sind landwirtschaftliche Fläche, davon tatsächlich landwirtschaftlich genutzte Flächen 381,85 qkm. Hiervon wiederum werden ca. 75 % als Ackerland und rund 25 % als Dauergrünland genutzt. Gut 43 % sind mit Wald bewachsen. Die unterschiedlichen natürlichen Standortbedingungen führen dazu, dass die mittleren Ertragsmesszahlen für die Landwirtschaft von 19 in den Höhenlagen des Meißners und des Kaufunger Waldes bis zu 80 im Werra- und Wehretal reichen. Entsprechend unterschiedlich ist auch die Ertragsstruktur.

Die in 2003 insgesamt vorhandenen 1.101 landwirtschaftlichen Betriebe (1978 noch 3.294) bewirtschafteten durchschnittlich ca. 34,7 ha landwirtschaftliche Fläche (LF). Der Anteil der Kleinbetriebe mit weniger als 5 ha Fläche betrug 27 %. Dies entspricht einer Größenordnung von 298 Betrieben. Von 5 bis 20 ha LF existieren 361 von 20 bis 75 ha 223 und von 75 ha und mehr waren 219 Betriebe vorhanden. Jeder 5. Betrieb (20 %) bewirtschaftet eine Fläche von 75 und mehr Hektar. Diese Größe ist zurzeit die Wachstumsschwelle in Deutschland. Sie wird bundesweit nur von 15,6 % der Betriebe erreicht. In 69 % aller landwirtschaftlichen Betriebe erzielt der/die Betriebsinhaber/in noch Einkommen aus anderer Erwerbstätigkeit. 51% aller Betriebe sind landwirtschaftliche Gemischtbetriebe bzw. Futterbaubetriebe und rund 35 % Marktfruchtbetriebe. Als Ackerfrüchte werden auf den guten Standorten des Werratales hauptsächlich Weizen, Gerste und Zuckerrüben und vereinzelt auch Körnermais angebaut; in den Höhenlagen dagegen vorwiegend Futtergetreide, Futterhackfrüchte und Raps.

Von wesentlicher Bedeutung ist auch der Obstanbau, vor allem der Anbau von Süß- und Sauerkirschen, der auf einer Fläche von 240 ha überwiegend im Raum Witzenhausen betrieben wird.

## Biomassereichtum

Die im Abschnitt Land- und Forstwirtschaft beschriebenen großen Flächenanteile des Kreisgebietes verdeutlichen eindrucksvoll unseren Biomassereichtum.

Der Schwerpunkt der landwirtschaftlichen Produktion liegt im Werra-Meißner-Kreis im Getreideanbau. Tierische Veredelung stellt einen eher untergeordneten Erwerbszweig dar.

Dies sind beste Voraussetzungen für eine innovative Biomassennutzung. Im Zeitalter der sich verknappenden fossilen Brenn- und Treibstoffe, kann Biomasse als erneuerbare Energiequelle klimaverträgliche Kraftstoffe und Heizenergie liefern. Die Wertschöpfung

bleibt damit in der Region. Immer mehr Land- und Forstwirte sehen sich bereits als Energiewirte oder lassen sich entsprechend ausbilden. Der Werra-Meißner-Kreis engagiert sich vorbildlich in diesem jungen Bioenergiesektor.

Der Kreisausschuss-Beschluss vom Dezember 2005 setzt dem Kreis das Ziel bis zum Jahr 2015, den Anteil an regenerativen Energien am Endenergieverbrauch auf 20 % (ohne Verkehrssektor) zu erhöhen. Damit liegt unser Ziel 5 % über dem der hessischen Landesregierung.

In enger Zusammenarbeit mit dem Hess. Ministerium für Umwelt, ländlichen Raum und Verbraucherschutz wurde die Idee geboren, den Werra-Meißner-Kreis zur Modellregion Biokraftstoffe zu entwickeln. In diesem Zusammenhang wurden bereits intensive Kontakte zu verschiedenen Firmen hergestellt, um den Biokraftstoff-Produktionsstandort zu realisieren.

Dienstfahrzeuge werden soweit möglich bereits mit Biokraftstoffen betrieben.

Mehrere Biogasanlagen werden in Kürze, durch den Kreis gefördert, realisiert. Dabei wird auch eine sinnvolle Kraft-Wärme-Kopplung umgesetzt sowie über Fernwärmeversorgung nachgedacht. Der Energiepflanzenanbau sowie ihre Verwertung in Biogasanlagen wird derzeit durch einen Forschungsauftrag des Bundesamtes für Naturschutz im Rahmen des Straßenbauprojektes „A 44“ bei Herleshausen erforscht.

Zurzeit betreibt der Kreis bereits ein, mit Deponiegas betriebenes Blockheizkraftwerk, das überschüssige elektrische Energie ins öffentliche Netz einspeist.

Die Bündelung innovativer Einrichtungen wie das Kompetenzzentrum Hessenrohstoffe (Hero), der Fachbereich 11 der Universität Kassel, sowie renommierte Ingenieurbüros und Ausbildungseinrichtungen versprechen, die neuen Perspektiven im Zukunftsmarkt Bioenergie optimal zu nutzen. Die Aufgeschlossenheit der Bürgerinnen und Bürger sowie der Gewerbetreibenden für diesen Wirtschaftszweig stärkt die Entwicklung unserer Region.

Ansprechpartner zu diesem Thema sind Herr Thiele Tel.: 05651 302-1021, E-Mail: [henry.thiele@werra-meissner-kreis.de](mailto:henry.thiele@werra-meissner-kreis.de) und Frau Maxisch Tel.: 05651 302-2751, E-Mail: [gabriele.maxisch@werra-meissner-kreis.de](mailto:gabriele.maxisch@werra-meissner-kreis.de). Gern können Sie uns auch im Internet unter folgender Adresse besuchen: [www.werra-meissner-kreis.de](http://www.werra-meissner-kreis.de).

## Wirtschaftsstruktur

Die gewerbliche Wirtschaft des Werra-Meißner-Kreises ist in ihrer vierhundertjährigen Geschichte im Herzen Deutschlands vielen Einflüssen unterlegen. Das Gebiet war Kreuzungspunkt alter Handelswege. Von Bedeutung waren seine Rohstoffvorkommen (z. B. Holz, Tone, Braunkohle). Abseits großer Industriezentren und erst recht nach der unsäglichen Grenzziehung konnte sich der Werra-Meißner-Kreis in seiner Randlage nur schwerlich industriell entwickeln.

Heute hat der Werra-Meißner-Kreis, wie die gesamte Region Nordhessen, deutschland- und europaweit eine zentrale Funktion eingenommen. In der geografischen Mitte Deutschlands hat sich diese Region zu einer logistischen Drehscheibe entwickelt. Her-

vorragende Autobahn- und Schienenverbindungen (ICE) in alle Himmelsrichtungen, der Ausbau des Flughafens Kassel-Calden und der Bau zweier zusätzlicher Autobahnstrecken (A 44 und A 38) unterstreichen diesen Stellenwert.

Neben Unternehmen mit Weltruf sind es gerade kleine und mittelgroße Unternehmen, die einen erheblichen Anteil an der wirtschaftlichen Entwicklung des Werra-Meißner-Kreises haben. Ihr Ideenreichtum und ihr fundiertes Know-how sind gefragt, wenn es darum geht, maßgeschneiderte Problemlösungen zu finden und technische Neuentwicklungen voranzutreiben.

Die Produktpalette reicht dabei von Sondermaschinen, Kunststoffteilen, Werkzeugformen über Schmelzriegel, Freizeitartikel, Papier- und Druckerzeugnisse oder pharmazeutische Artikel, Saatgutveredelung bis hin zu Kompostierungs-, Klärschlammvererdungs- oder Schilfkläranlagen.

Die Wirtschaftsregion Werra-Meißner verzeichnet einen überdurchschnittlich hohen Zuwachs an Existenzgründungen. Einer der Motoren hierfür ist unter anderem die Universität Kassel mit dem Standort Witzenhausen. Zahlreiche Unternehmensgründungen sind hier als Spin-offs hervorgegangen, die heute auf dem Umwelt- und Agrarsektor europäische und weltweite Märkte bedienen.

Aus dem breit gefächerten wirtschaftsnahen Dienstleistungsangebot sind besonders hervorzuheben: Umwelttechnik und -dienstleistungen, ökologischer Landbau, Gesundheit / Wellness, Transport und Logistik und viele mehr.

## Der demografische Wandel im Werra-Meißner-Kreis

Der demografische Wandel hat den Werra-Meißner-Kreis erreicht. 1980 waren es noch 114.746 Einwohner. Durch die Grenzöffnung stieg die Einwohnerzahl 1995 auf 117.715. Bereits im Jahr 2000 ist die Einwohnerzahl auf 113.962 gesunken. 2005 betrug die Einwohnerzahl nur noch 109.492, Tendenz fallend.

In letzter Zeit wurden immer wieder Prognosen über den schrumpfenden Werra-Meißner-Kreis veröffentlicht. Dies darf aber nicht als Makel erscheinen, sondern muss im Gegenteil eine Herausforderung sein. Der Werra-Meißner-Kreis will sich der Problematik stellen und grundlegende Veränderungen im Bereich der öffentlichen Infrastruktur sowie der Daseinsvorsorge konstruktiv angehen.

Daher hat sich im Werra-Meißner-Kreis ein Plenum für die übergreifende Arbeit zum Thema Demografie gebildet. Aus diesem Plenum haben sich wiederum drei Arbeitsgruppen, AG Soziales, AG Wirtschaft und AG Regionalentwicklung, gebildet, die Projektarbeiten durchführen.

Es wurden bereits drei Regionalforen mit dem Titel: Demografische Entwicklung im Werra-Meißner-Kreis, Zukunft bewegen, durchgeführt. Teilnehmer dieser Foren sind die Kommunalpolitiker, die die Chance für ihre Kommune nutzen müssen, das Positive aus dem demografischen Wandel zu ziehen. Wandel bedeutet immer Veränderung, doch Veränderungen müssen gestaltet werden.

Internet: [www.werra-meissner.de/demografie/](http://www.werra-meissner.de/demografie/)

# Portrait des Werra-Meißner-Kreises

## Handwerk

Im Werra-Meißner-Kreis baut das Handwerk wie anderenorts auch auf einer traditionsreichen Vergangenheit auf. Innungsgründungen, Beschlüsse und Teilhabe von Zunftvertreter der Bäcker, Metzger, Schuhmacher, Lohgerber, Leinenweber an den Stadtregierungen sind schon aus dem 14. und 15. Jahrhundert bekannt.

Von der in den Jahrhunderten gewachsenen Leistungsfähigkeit, auch von der Kunst des Handwerks, zeugen die verschiedenartigsten historischen Relikte, wie Denkmäler und Bauwerke, besonders eindrucksvoll sind die zahlreichen Fachwerkhäuser in Städten und Dörfern im Kreisgebiet. Obwohl nach 1945 gerade das Handwerk durch den Wegfall des thüringisch-sächsischen Hinterlandes, damit durch den Verlust von wichtigen Geschäftsverbindungen bzw. Absatzmärkten besonders hart getroffen wurde, gelang im Zuge der allgemeinen Aufbau- und Konsolidierungsphase auch hier eine erfolgreiche Stabilisierung. Mit der Wiedervereinigung 1990 war die Grenzlage zum Osten beendet. Eine neue Aufbruchsstimmung machte sich breit, die recht bald jedoch in das Gegenteil sich wandelte. Eine Anpassung der Betriebsstrukturen ist im Gange. Anfang des Jahres 2001 existieren 911 Handwerksbetriebe und 188 handwerksähnliche Betriebe. Dabei stand das Elektro- und Metallgewerbe (Metallbauer, Elektrotechniker, Kraftfahrzeugtechniker u. ä.) mit 357 Betrieben an erster Stelle vor dem Bau- und Ausbaugewerbe (Maurer, Zimmerer, Dachdecker, u. ä.) mit 247 Betrieben. Es folgen der Gewerbebereich Gesundheit, Körperpflege (Friseur, Augenoptiker, u. ä.) mit 143 Betrieben sowie das Nahrungsmittelgewerbe (Bäcker, Fleischer, u. ä.) mit 122 Betrieben. Die in den letzten Jahren, trotz wirtschaftlicher schwieriger Lage, beständige Zahl der Auszubildenden im Handwerk zeigt in beeindruckender Weise den Willen der Meister, auch in Zukunft mit und durch junge Menschen die Jahrhunderte alte Leistungskraft des Handwerks im Werra-Meißner-Kreis der Gegenwart anzupassen und mithilfe der Technik und Elektronik weiterzuentwickeln.

## Tourismus

Das Werra-Meißner-Land präsentiert sich touristisch als „Werratal“ – Erlebnisland Werra-Meißner. Das heißt: Natur, Erholung und Spaß! Der landschaftlich reizvolle Raum im Flussdreieck von Werra, Fulda und Weser liegt im Herzen Deutschlands. In einer Mittelgebirgslandschaft, in der Berge, Burgen, Wald und Wasser zu jeder Jahreszeit immer neue beeindruckende Kontraste bilden, Fauna und Flora in selten gewordenen Arten und Formen zu finden sind und die Landschaft kaum zersiedelt ist, sind die Voraussetzungen für den naturnahen, erholsamen und erlebnisreichen Urlaub ideal.

Mehr als 40 % des Kreisgebietes besteht aus überwiegend großflächig zusammenhängenden Mischwäldern. Etwa 80 % stehen unter Natur- bzw. Landschaftsschutz. Hierbei hat der von vielen ausgewiesenen Wander- und Radwegen durchzogene Naturpark Meißner-Kaufunger Wald, eine besondere Bedeutung.

Den Gästen bietet das über 1.000 km lange Wanderwegenetz im Werra-Meißner-Kreis sowohl bei „Spaziergängen“ wie auch bei Tages- und

Wochenend-Trips viele Möglichkeiten für Freizeit und Erholung. Für Wanderer hat die Werratal Touristik ein Angebot parat: „Wandern ohne Gepäck“, ein Programm, in dem verschiedene Routen unterschiedlicher Länge und Dauer angeboten werden.

Zu jeder Jahreszeit lädt der Hausberg der Grimmschen Märchengestalt „Frau Holle“ zu ausgedehnten Wanderungen ein. Spezielle themenbezogene, geführte Wanderungen bietet der Naturpark Meißner – Kaufunger Wald an.

Das attraktive und gut ausgebaute Radwegenetz im Werra-Meißner-Kreis bietet den Urlaubern und den Tagestouristen die notwendige Abwechslung. Viele Gäste aus den umliegenden Regionen und BürgerInnen aus dem Landkreis nutzen das Angebot der aktiven Freizeitgestaltung. Die Radwegeführungen verlaufen, bis auf wenige Ausnahmen, abseits der vom Autoverkehr frequentierten Straßen. Ein dichtes Netz an Radverleihstationen gewährleistet vielerorts die Möglichkeit, ein Fahrrad zu leihen. Die abschließbaren Fahrradboxen geben den Besuchern die Möglichkeit, Fahrrad und Gepäck sicher und auch vor Witterung geschützt unterzustellen. Für Radwanderer werden verschiedene ausgearbeitete und beschilderte Touren – auf Wunsch mit Gepäcktransport – angeboten. Der Werratalradweg mit seiner einmaligen Attraktion der „Kunst am Radweg“ zählt zu den zehn beliebtesten Radwegen Deutschlands.

Für Reiter und Pferdefreunde gibt es eine Vielzahl von Angeboten von Reiterferien bis zum geführten erlebnisreichen Wanderreiten für Gruppen oder Familien.

Für alle Naturliebhaber gibt es ein breit gefächertes Angebot an Möglichkeiten für einen Urlaub auf dem Lande. Ferien auf dem Bauernhof ist ein Familienerlebnis mit Ruhe und Erholung in einer naturbelassenen Region.

Den Wasserwanderern stehen derzeit 15 öffentliche Bootsanlegestellen an der Werra zur Verfügung. Die Standorte sind so gewählt, dass die Ortskerne der jeweiligen Städte / Gemeinden auf kurzem Weg zu erreichen sind. Eine Attraktion stellt das Freizeit- & Erholungszentrum des Werra-Meißner-Kreises „Meinhardsee“ mit angeschlossenem Campingplatz dar. Der Werratalsee mit dem Knaus Campingpark bei Eschwege, eine Oase der Ruhe für Erholungsuchende, bietet aber auch Wassersportlern alle Möglichkeiten (Segeln, Surfen, Rudern etc.) und verfügt über attraktive Badestellen mit gepflegten Sand- und Naturstränden.

Wintersportler wissen den Hohen Meißner (754 m über NN) mit gespurten Loipen, Skiliften, alpinen Abfahrtsstrecken und Rodelbahnen zu schätzen.

Die Vernetzung aller Anbieter im Gesundheitswesen ist ein besonderes Markenzeichen des Werra-Meißner-Kreises. Die Gesundheitslandschaft bietet dem Gast eine Bündelung von Angeboten im Gesundheitswesen und im Wellnessbereich von der Vorsorge über die Akutversorgung bis zur Nachsorge mit medizinischen und pflegerischen Leistungen.





# Portrait des Werra-Meißner-Kreises

Im Werra-Meißner-Kreis gibt es ein vielfältiges Sport-, Freizeit- und Unterhaltungsangebot. Neben dem Individualsport, wie Angeln, Ballonfahren, Golfen, Reiten, Segelfliegen, Tennis, Nordic Walking usw., finden zahlreiche kulturelle Veranstaltungen und Volksfeste guten Zuspruch. Viele Waldlehrpfade und Wassertrittstellen laden ein. Freibäder – zum Teil beheizt – Hallenbäder, Badeseen, das schon erwähnte Freizeitzentrum des Werra-Meißner-Kreises „Meinhardsee“ und der Werratalsee bieten den Wassersportbegeisterten eine entsprechende Auswahl. Die Werrataltherme – Naturkraft der Sole – in Bad Sooden-Allendorf ist eine einmalige Thermenlandschaft für „Erlebnis – Entspannung – Erholung“. Die Therme bietet mit ca. 1.000 m<sup>2</sup> Wasserfläche eine sprudelnde Vielfalt in vier Becken – die Soleinnen- und -außenbecken, ein Sole-Wellenbad und ein Aktivbecken – sowie ein einzigartiges Saunaerlebnis in Deutschland durch Integration eines Teils des historischen Gradierwerkes in den Außenbereich.

Beliebte Ausflugsziele sind unter vielen anderen der Freizeit- und Erlebnispark bei Witzenhausen-Ziegenhagen mit Automuseum, Märchenpark und vielen Attraktionen, der Bilstein bei Großalmerode, die Ruine Boyneburg bei Ringgau-Datterode, der „Frau Holle Teich“ am Meißner, die Hilgershäuser Höhlen bei Bad Sooden-Allendorf, die Hie- und Kripplöcher bei Berkatal-Frankershausen, die Ruine Reichenbach bei Hessisch Lichtenau, die Grube Gustav bei Meißner-Abterode, der Wild- und Erholungspark und Waldmuseum „Waldwichtelhaus“ bei Meißner-Germerode.

Kultur- und Geschichtsinteressierte können die zahlreichen Museen als Erlebnisorte begreifen: Das Grenzmuseum (Thüringen/Hessen) bei Bad Sooden-Allendorf, das Salzmuseum in Bad Sooden-Allendorf, das Zinnfigurenkabinett in Eschwege, das Glas- und Keramikmuseum in Großalmerode, das Besucherbergwerk Grube Gustav bei Meißner-Abterode, der Wild- und Erholungspark mit Waldmuseum „Waldwichtelhaus“ bei Meißner-Germerode, das Steinmühlmuseum Sontra, das Gewächshaus für tropische Nutzpflanzen Witzenhausen, die Tabakmanufaktur und -museum Witzenhausen, das Altfelder Gestütsmuseum, das kleine Bergbaumuseum Sontra. Die Fachwerkbauten bestimmen noch heute das Bild der Mehrzahl der Städte und Gemeinden. Alte Stadtmauern, Tortürme, Kirchen, Schlösser und Burgen erlauben dem Besucher einen Blick in die Vergangenheit.

In den Hotels, Pensionen, Gasthöfen, Ferienwohnungen, Appartements und Privatzimmern der Städte und Gemeinden des Werra-Meißner-Kreises stehen über 6.100 Gästebetten zur Verfügung. Zahlreiche Campingplätze, Wohnmobilhäfen und Jugendherbergen/-heime runden das Übernachtungsangebot ab.

Zur Weiterentwicklung des Wirtschaftsfaktors Tourismus werden ständig neue Maßnahmen zur Förderung und Verbesserung der touristischen Infrastruktur im Werra-Meißner-Kreis umgesetzt. So wird der Tourismus des Kreises unter der einheitlichen Dachmarke „Werratal“ von einer kreisweit für das Innen- und Außenmarketing tätigen „Werratal Marketing GmbH“ vermarktet und weiterentwickelt.

## **Werratal Tourismus Marketing GmbH**

Niederhoner Straße 54, 37269 Eschwege  
Tel.: 05651 992330, Fax: 05651 992339  
E-Mail: info@urlaub-werratal.de  
Internet: www.urlaub-werratal.de

## **Naturpark Meißner – Kaufunger Wald**

Der Naturpark Meißner-Kaufunger Wald (42.058 Hektar) ist ein Zweckverband, der die Aufgabe hat, eine Verbindung zwischen Mensch und Natur herzustellen. Mit Infopunkten an markanten Stellen, gut ausgeschilderten Wanderwegen und Qualitätswegen, die nach bestimmten Kriterien ausgewählt, höchsten Ansprüchen genügen, erschließt er die schönsten Ziele für den Menschen. Daneben sorgt er aber auch für Ruhezonen, wo sich zum Teil seltene Tiere und Pflanzen geschützt entwickeln können. Mit seinen Produkten, zum Beispiel auch den beliebten geführten Wanderungen, in Verbindung mit Naturparkküche, schafft der Naturpark Grundlagen für den Tourismus in der Region und steigende Wertschöpfung für die Wirtschaft.

Weitere Informationen unter [www.naturparkmeissner.de](http://www.naturparkmeissner.de)

## **Tu´s hier – im Werra-Meißner-Land ... dann läuft´s rund**

Seit Anfang 2006 engagieren sich zahlreiche Unternehmen aus dem gesamten Werra-Meißner-Kreis in der Initiative „Regionaler Wirtschaftskreislauf – Tu´s hier ... im Werra-Meißner-Land“.



Ziel ist es, den Einwohnern zu verdeutlichen, dass es für alle von Vorteil ist, wenn sie ihre Produkte in der Region einkaufen, also den regionalen Wirtschaftskreislauf schließen.

Der Vorteil des regionalen Wirtschaftskreislaufes liegt klar auf der Hand: Weil Waren und Dienstleistungen innerhalb der näheren Umgebung gekauft werden, bleibt die Kaufkraft in der Region, die heimischen Betriebe werden gestärkt, Stellen werden gesichert und neue Stellen werden geschaffen. Mit einem bewussten Einkauf direkt vor Ort leistet der Bürger im Werra-Meißner-Kreis einen wertvollen Beitrag zur Schließung dieses regionalen Wirtschaftskreislaufes.

Mehr Lebensqualität für die Region, für den Ort, in dem wir leben und somit auch für jeden Einzelnen sind die positiven Folgen dieses verantwortlichen Handelns. Die Region wird stark.

Kontakt:

**Verein für Regionalentwicklung Werra-Meißner e. V.**

Tel.: 05651 70511

E-Mail: info@vfr-werra-meissner.de

Internet: [www.tushier.de](http://www.tushier.de)

## **Bürgerstiftung Werra-Meißner**

Bürgerengagement und Eigenverantwortung des Einzelnen werden in der Zukunft immer wichtiger.

Die Bereitschaft von Menschen, sich für die Region zu engagieren



# Portrait des Werra-Meißner-Kreises

fürhte am 27.05.2004 zur Gründung der Bürgerstiftung Werra-Meißner. 47 Bürgerinnen und Bürger stifteten ein Erstkapital von 61.100 €. Heute ist die Zahl der Stifterinnen und Stifter auf 82 angewachsen. Das Kapital beträgt incl. einer Treuhandstiftung rund 137.000 €.

Damit die Bürgerstiftung eine möglichst große Wirkung entfalten kann, wirbt sie um viele Zustifter, Spender und Förderer. Der Mindestbetrag für eine Zustiftung beträgt 500 €. Gemäß dem Stiftungsprinzip der Nachhaltigkeit bleibt das Stiftungsvermögen dabei unangetastet und garantiert aus seinen Erträgen eine Förderung des regionalen Gemeinwesens.

Das Ziel der Bürgerstiftung Werra-Meißner ist es, Projekte im Werra-Meißner-Kreis zu fördern, bei denen bereits mit einem geringen finanziellen Beitrag Großes bewirkt werden kann. Besonders am Herzen liegt ihr, ehrenamtliches Engagement zu fördern, kulturelle Entwicklung zu unterstützen und generationsübergreifend zu wirken. Die Bürgerstiftung unterstützt aus ihren Zinserträgen folgende Bereiche: Kinder-, Jugend- und Altenhilfe, Kunst und Kultur, Völkerverständigung, Natur- und Umweltschutz und besonders bedürftige Personen.

Bei allen geförderten Projekten, Maßnahmen und Einrichtungen ist ein Bezug zum Gebiet des Werra-Meißner-Kreises beziehungsweise ein Beitrag zum Gemeinwohl der in diesem Landkreis lebenden Menschen gewährleistet.

Innerhalb der Stiftung, die auf Transparenz angelegt ist, gewährleistet ein dreigliedriger Aufbau Kontrolle durch die Stifter. Die Gemeinschaft der Stifter, das Stifterforum, wählt den Stiftungsrat. Er ist oberstes Aufsichtsgremium und kontrolliert die Arbeit des Vorstandes. Die Mitarbeit in den Organen erfolgt ehrenamtlich.

Lassen Sie sich anstiften! Werden Sie Stifterin und Stifter!

Mit Ihrer Zustiftung ab 500 € stärken Sie dauerhaft die Leistungsfähigkeit der Bürgerstiftung. Mit Sitz und Stimme im Stifterforum können Sie die Geschicke der Stiftungsarbeit mitgestalten. Auch mit Ihrer Spende helfen Sie, gute Ideen in der Region Werra-Meißner sofort verwirklichen zu können. Sie können die Bürgerstiftung auch zum Erben einsetzen und bestimmen die Verwendung Ihres Nachlasses.

Geschäftsstelle:

**Bürgerstiftung Werra-Meißner**

Niederhoner Straße 54

Tel.: 05651 70511, Fax: 05651 331166

E-Mail: [info@buergerstiftung-werra-meissner.de](mailto:info@buergerstiftung-werra-meissner.de)

Internet: [www.buergerstiftung-werra-meissner.de](http://www.buergerstiftung-werra-meissner.de)

Bankverbindung:

Bürgerstiftung Werra-Meißner

Sparkasse Werra-Meißner

BLZ: 522 500 30, Konto-Nr.: 24 745

## Raum für Ihre Ziele ... im Werra-Meißner-Kreis !

Für die Zukunft ist der Werra-Meißner-Kreis bestens gerüstet. Mit dem weiteren Ausbau der Verkehrsinfrastruktur, insbesondere der A 44 und A 38 wird nicht nur für den Wachstumsmarkt Logistik eine Infrastrukturverbesserung geschaffen, sondern auch eine für die ansässigen Unternehmen, die überregional und international tätig sind. Auch die Bündelung und Kooperationsbereitschaft heimischer Automobilzulieferunternehmen im gesamten nordhessischen Bereich (Cluster Mobilitätswirtschaft) wird die ohnehin bestehende Innovationskraft weiter verstärken und deren Wettbewerbsfähigkeit verbessern.

Zahlreiche Entwicklungsvorhaben im Tourismus, wie der Ausbau des Werratalsees in Eschwege und Meinhard oder im Segment Rad- und Wasserwandern im Reich der „Brüder Grimm“, sind neben der landschaftlichen Idylle Garanten für eine Steigerung der touristischen Attraktivität dieser Region.

An der Universität Kassel in Witzenhausen wird Lehre und Forschung für eine moderne Agrarproduktion im Einklang mit der Natur angeboten. Ziel ist die Erzeugung von Lebensmitteln, die der Gesundheit der Menschen dienen. Hierfür wurde am Standort Witzenhausen deutschlandweit die erste Professur für ökologische Lebensmittelqualität und Ernährungskultur eingerichtet. Auch der Umgang mit regenerativen Energien zum Schutz der Umwelt spielt in diesem Zusammenhang eine bedeutsame Rolle, was zur Realisierung eines „Kompetenzzentrums Bio-Rohstoffe“ geführt hat. Gesundheit, Wellness und Freizeit sind Begriffe der Gesundheitslandschaft Werra-Meißner auf der Basis von Sole und Salz, die durch eine gute Infrastruktur fürs Wandern zu Fuß, per Rad und auf dem Wasser bereichert wird.

Insgesamt hat der Kreis aufgrund seiner Lage, seiner wirtschaftlichen Innovationskraft, seiner landschaftlichen Reize und den Potenzialen für Gesundheit, Wellness und Erholung gute Perspektiven für eine positive Entwicklung in die Zukunft.

## RundFunk Meißner – RFM –

Bereits seit dem 1. März 1997 sendet im Werra-Meißner-Kreis ein selbstverwaltetes Lokalradio. Der RundFunk Meißner ist ein nichtkommerzieller Radiosender – ohne Werbung und Sponsoring. Hier hat jede Bürgerin und jeder Bürger der Region im Rahmen der Programmgrundsätze die Möglichkeit, Öffentlichkeit in Form von Dialog, Diskussion und Information zu erlangen. Das ist Radio vom Bürger für den Bürger. So arbeiten hier ca. 120 - 140 Ehrenamtliche für das tägliche Programm von ca. 13 Stunden Dauer. Über aktuelle politische, soziale und kulturelle Ereignisse der Region Werra-Meißner wird hier berichtet. Damit bildet das Regionalradio einen wichtigen Baustein der eigenständigen Regionalentwicklung.

UKW-Frequenzen: Witzenhausen 96,5 MHz, Eschwege 99,7 MHz, Sontra 99,4 MHz und Hessisch Lichtenau 102,6 MHz. Die Kabel-Frequenz ist 97,8 MHz.



# Portrait des Werra-Meißner-Kreises

Weitere Informationen und Kontaktadresse:

**RundFunk Meißner e. V.**

Postfach 16 71

37256 Eschwege

Tel.: 05651 9590-0, Fax: 05651 9590-13

E-Mail: mail@rundfunk-meissner.org

Internet: www.rundfunk-meissner.org .

## ... und nicht zuletzt – Wissenswertes !

Wussten Sie eigentlich schon, dass im Werra-Meißner-Kreis

- viele Verpackungen alltäglicher Konsumgüter in Wanfried hergestellt werden?
- die Bounty-Küchenrolle in Witzenhausen vom Band läuft?
- Geräte zur Warmwasseraufbereitung in Eschwege gefertigt werden?
- Lautsprechergitter für Automobile der Spitzenklasse in Sontra gefertigt werden?
- der weltweite Marktführer in der Präzisions-Kreuzspulentechnik seinen Stammsitz in Eschwege hat?
- die Weichen der Transrapid-Strecke Shanghai/China in Hessisch Lichtenau gebaut wurden?
- fast jede Ihrer Kino- und Theaterkarten im Werra-Meißner-Kreis gedruckt wird?
- die Innentürverkleidungen namhafter Automobilmarken in Sontra gefertigt werden?
- das System der Biotonne in Witzenhausen entwickelt wurde?
- Harley Davidson Motorräder mit Getriebe-Zahnradern von Maschinen aus Eschwege laufen?
- der führende europäische Hersteller von Hydraulikzylindern in Eschwege beheimatet ist?
- die weltweit angewandten Verfahren zur Spaltung und Pillierung von Rübensaatgut in Eschwege entwickelt wurden?
- für die besten Musiker der Welt Geigenwirbel in Meinhard gefertigt werden?
- die Marmorbäder im Präsidentenflügel des Kreml (Moskau) von einer Eschweger Firma erbaut wurden?
- viele Freizeit- und Outdoorartikel sowie kunststoffveredelte Markenprodukte für Haus, Freizeit und Automobil aus Meinhard stammen?
- in Großalmerode europaweit die größte Konzentration der Feuerfestindustrie ansässig ist?
- viele bekannte Chipkarten in Hessisch Lichtenau hergestellt werden?
- der erste Hersteller modernen Mineralwassers, Johann Jacob Schweppe \*1740 †1821 („Schwepes Sodawasser“), in Witzenhausen geboren wurde?
- der bekannte Schriftsteller und Dramatiker Rolf Hochhuth in Eschwege geboren wurde und lange Zeit lebte?
- Witzenhausen mit dem Nebenstandort (Agrarwissenschaften) der Universität Kassel Deutschlands kleinste Universitätsstadt ist?
- in Witzenhausen-Unterrieden mit der Firma Grimm & Triebel Deutschlands einzigste Kautabakfabrik ansässig ist?
- patentierte Kunststoff-Schweißtechnik aus Berkatal z. B. in Fahrzeugschlüsseln zur Anwendung kommt?
- Analysiergeräte der Atomspektroskopie in Meinhard entwickelt werden?

## Aktuelle Daten und Informationen jederzeit:

Der Werra-Meißner-Kreis im Internet:

www.werra-meissner-kreis.de

## Ausgewählte Literatur

• Ulrich Dieter Oppitz: Bibliografie des Werra-Meißner-Kreises, hrsgg. v. d. Historischen Gesellschaft des Werralandes, Eschwege 1979, 2. überarbeitete Auflage 1991. • F. Bleibaum: Handbuch des Hessischen Heimatbundes IV – Kreis Witzenhausen, Festschrift zum 150j. Bestehen des Kreises Witzenhausen, Marburg/L. 1971. • H. Klopsch: Dorfgeschichten aus dem schönen Werraland, Verlag freier Autoren, Fulda 1. Auflage 1990. • Der Werra-Meißner-Kreis – Landschaft, Städte, Dörfer in 60 farbigen Abbildungen; Bildtexte in deutsch, englisch, französisch. Peter Kluthe-Verlag, Eschwege 1977. • E.O. Höhne – R. Wirtz: Der Landkreis Eschwege – Tradition und Fortschritt, hrsgg. in Zusammenarbeit mit der Kreisverwaltung, G. Stalling-Verlag, Oldenburg 1971. • Merian: Heft „Werraland“, Hoffmann und Campe-Verlag, Hamburg 1980. • Dr. E. Hildebrand: Land an Werra und Meißner – ein Heimatbuch – Wilhelm Bing Verlag, Korbach 1983, 3. überarb. Auflage 1990. • M. Ranft: Das Landgrafenschloss zu Eschwege als historisches Baudenkmal; im Auftrag von Landrat Eitel O. Höhne im Namen des Kreisausschusses des Landkreises Eschwege, ROTA-RO-Druckhaus A. Rossbach, Eschwege 1969. Wegweiser durch den Werra-Meißner-Kreis, hrsgg. vom Verkehrs- und Verschönerungsverein Eschwege e.V. in Zusammenarbeit mit dem Werratalverein e.V., Hauptleitung Eschwege, Eschwege 1974. • Dr. Zietz/Wiegand: Denkmaltopografie, Kulturdenkmäler in Hessen Werra-Meißner-Kreis: Band 1 – Altkreis Eschwege 1991. Band 2: Stadt Eschwege (Jacob/Wiegand) 1992. Band 3: Altkreis Witzenhausen 1996, Friedrich Viehweg und Sohn-Verlag, Braunschweig – Wiesbaden. • Ursula Saul, Leben im Schatten der Grenze, Heft 1 der Schriftenreihe der Sparkassenstiftung, Gemeinnützige Stiftung der Sparkasse Werra-Meißner, Eschwege 1996. • Udo Bernhard/Dagmar Kluthe, Menschen zwischen Werra und Meißner, Kluthe-Verlag, Eschwege 1997. • 25 Jahre Werra-Meißner-Kreis, Redaktion Werner Bittner, Heft 12 der Schriftenreihe der Sparkasse Werra-Meißner, Eschwege 1999. • Kulturelle Entdeckungen Landkreis Fulda, Landkreis Hersfeld-Rotenburg, Werra-Meißner-Kreis, 1. Auflage 2005, Sparkassen-Kulturstiftung Hessen-Thüringen.



Luftbild der Kreisstadt Eschwege



*Service aus einem Haus  
für Unternehmen und Existenzgründer*



■ **Unser Service für Ihr Unternehmen**

Suchen Sie ein größeres Gewerbegrundstück oder eine passende Immobilie, benötigen Sie für eine Investition eine kompetente Finanzierungsberatung oder wollen Sie Ihr Unternehmen an einen Nachfolger übergeben?

Wir beschaffen Standortinformationen, beraten bei Liquiditätsengpässen, fördern Kooperationen und vermitteln Kontakte.

■ **Motivieren, initiieren, begleiten...**

Möchten Sie sich selbständig machen?

Wir sind Ihr kompetenter Ansprechpartner bei allen Fragen "rund um die Existenzgründung". In Einzelgesprächen und regelmäßigen Infoveranstaltungen erhalten Sie einen kompakten Überblick sowie Basiswissen zum Thema Selbständigkeit. Gemeinsam mit Ihnen erarbeiten wir Planungsunterlagen als Grundlage für Gespräche mit Kreditinstituten und Arbeitsagenturen.

■ Zentrum der Wirtschaft ■ Niederhoner Str. 54 ■ 37269 Eschwege ■ Tel.: 05651 7449-0 ■ [www.wfg-werra-meissner.de](http://www.wfg-werra-meissner.de) ■



*Procter & Gamble Manufacturing GmbH  
Werk Witzenhausen*

*Papierherzeugung und –verarbeitung sind das Kerngeschäft des Standortes. Täglich werden mehrere Hunderttausend Rollen Toilettenpapier und Haushaltsrollen hergestellt. Weltweit hat Procter & Gamble einen Umsatz von ca. 70 Milliarden Dollar, eine Produktskala von über 300 Marken und Standorte in über 80 Ländern. Die Hauptverwaltung der deutschen Gesellschaft befindet sich in Schwalbach am Taunus.*

*Das P&G Werk in Witzenhausen gehört mit ca. 220 Beschäftigten zu den größten Arbeitgebern im Kreis. P&G ist weltweit eines der erfolgreichsten Markenartikelunternehmen mit ca. 140.000 Beschäftigten. Die Nachwuchsförderung spielt im Werk Witzenhausen eine große Rolle. Seit 1999 werden Auszubildende zum zukunftsorientierten Beruf des/r Mechatronikers/in ausgebildet.*



Telefon: (0 55 42) 5 09-0  
[www.de.pg.com](http://www.de.pg.com)

# Der Werra-Meißner-Kreis – Zahlen – Daten – Fakten

<b>Fläche</b>	1.024,68 qkm	<b>Erwerbstätige – Stand 2005</b>	43.500 Personen
darunter sind:		(letzte veröffentl. stat. Daten)	
Waldfläche	444,06 qkm	Davon:	
landwirtschaftliche Flächen	438,63 qkm	– Land- und Forstwirtschaft	1.740 Personen
Hof- und Gebäudeflächen	47,22 qkm	– Produzierendes Gewerbe	11.745 Personen
Wasserfläche	14,09 qkm	– Dienstleistungen	30.015 Personen
Straßen, Wege, Plätze und Bahngelände	61,19 qkm		
sonstige Nutzungsarten (einschl. Moor, Unland und Abbauland)	12,20 qkm	<b>Beschäftigte im verarbeitenden Gewerbe 06/2007 insges.</b>	4.788 Personen
Erholungsflächen	4,95 qkm		
Die Kreisgrenze hat eine Länge von 327 km.		<b>Berufspendler 30.06.2005</b>	
		Auspendler	11.103 Personen
		Einpendler	6.352 Personen
<b>Höhenlage</b>			
Höchster Punkt – 754 m (Kasseler Kuppe a. d. Hohen Meißner)		<b>Anzahl der Betriebe (Stand: Januar 2006)</b>	4.704 Betriebe
Tiefster Punkt – 129 m (Kreisgrenze nördl. Witzenhausen-Gertenbach)		Davon u.a.:	
Höchstgelegene Gemeinde – 503 m (Hessisch Lichtenau-Hausen)		• Land- und Forstwirtschaft	199 Betriebe
Tiefstgelegene Gemeinde – 130 m (Witzenhausen-Gertenbach)		• Produzierendes Gewerbe (einschl. Bau)	568 Betriebe
		• Großhandel	400 Betriebe
		• Einzelhandel	1968 Betriebe
		• Kreditinstitute und -vermittlung	56 Betriebe
		• Versicherungsgewerbe und -vermittlung	285 Betriebe
		• Verkehr und Nachrichtenübermittlung	192 Betriebe
		• Gastgewerbe	497 Betriebe
		• Übrige Dienstleistungen	1.545 Betriebe
<b>Anzahl der Städte und Gemeinden</b>	16 (8 Städte und 8 Gemeinden)	<b>Handwerksbetriebe (Stand: Juni 2006)</b>	
		incl. handwerksähnlicher Betriebe	1.137 Betriebe
<b>Wohnbevölkerung</b>		Davon u.a.:	
am 31.12.2006	108.289 Einwohner	• Elektro- und Metallgewerbe	352 Betriebe
davon männlich	52.983 Einwohner	• Bau- und Ausbaugewerbe	262 Betriebe
davon weiblich	55.306 Einwohner	• Bereich Gesundheit, Körperpflege	142 Betriebe
Bevölkerungsdichte je qkm	106 Einwohner	• Bereich Nahrungsmittel	99 Betriebe
Anteil ausländischer Mitbürger/-innen = 3 %	3.499 Einwohner		
		<b>Fremdenverkehr (2006)</b>	
		Verfügbare Betten (ohne Campingplätze)	über 6.100
		Zahl der Gäste	155.390
		Zahl der Übernachtungen	685.029
		Durchschnittliche Aufenthaltsdauer je Gast	ca. 4 Tage
<b>Konfessionszugehörigkeit der Wohnbevölkerung</b>		<b>Gesundheitswesen (Stand: März 2006)</b>	
Evangelisch	ca. 80%	Ärzte in freier Praxis – 150	= 1,37 auf 1.000 Einwohner
Römisch-katholisch	ca. 15%	Zahnärzte – 78	= 0,7 auf 1.000 Einwohner
Andersgläubige	ca. 5%	Apotheken – 27	
<b>Wohngebäude und Wohnungen (31.12.2006)</b>		<b>Krankenhäuser – 12 davon</b>	
Wohngebäude insgesamt	31.815	Allgemeine Krankenhäuser	= 3 mit 740 Betten
Wohnungen insgesamt	52.721	einschl. Orthopädische Klinik	= 5 mit 1.098 Betten
Auf 1.000 Einwohner kommen 484 Wohnungen.		Psychiatrische Tagesklinik	= 1 mit 53 Betten
(Durchschnitt des Reg.-Bez. Kassel = 465 Wohnungen)		Sonst. Fachkrankenhäuser und	
(Durchschnitt aller hessischen Landkreise = 449 Wohnungen)		Ambulante Dialyse	= 3 mit 66 Betten
<b>Sozialversicherungspflichtig Beschäftigte (Wohnort)</b>			
Stand: 03/2007	30.765 Personen		
Davon u.a.:			
– Land- u. Forstwirtschaft	492 Personen		
– Verarbeitendes Gewerbe, Energie- u. Bergbau	8.672 Personen		
– Baugewerbe	2.032 Personen		
– Handel	4.314 Personen		
– Verkehr- u. Nachrichtenübermittlung	1.473 Personen		
– Kreditinstitute u. Versicherungen	960 Personen		
– Gastgewerbe	754 Personen		
– Grundstückswesen, Vermietung, Dienstleistungen für Unternehmen	2.727 Personen		
– Öffentl. Verwaltung, sonstige öffentl. und persönl. Dienstleistungen	9.340 Personen		

# Der Werra-Meißner-Kreis – Verkehrserschließung



## Der Werra-Meißner-Kreis mit Verkehrsanbindungen:

### Straßennetz (Stand: Januar 2005)

Straßen insgesamt	725,8 km
davon	
Bundesautobahnen	10,4 km
Bundesstraßen	185,7 km
Landesstraßen	340,4 km
Kreisstraßen	177,4 km
(je 100 qkm Gebietsfläche 69,6 km)	

### Straßenverbindungen

B 7	Kassel – Hessisch Lichtenau – Ringgau – Eisenach
B 27	Göttingen – Bad Sooden-Allendorf – Eschwege – Sontra – Bad Hersfeld
B 80	Hann. Münden – Witzzenhausen – Heiligenstadt

B 249	Eschwege – Wanfried – Mühlhausen
B 400	Herleshausen – Ulfen – Wichmannshausen
B 451	Witzzenhausen – Großalmerode – Helsa
B 452	Eschwege – Wehretal
B 487	Hessisch Lichtenau – Melsungen
A 7/E 45	Kassel – Hannover
A 4/E 40	Bad Hersfeld – Herleshausen – Eisenach – Berlin – Leipzig
A 38	Neu Eichenberg – Friedland – Halle – Leipzig
A 44/E 331	Dortmund - Kassel – Herleshausen/Wommen (zwischen Kassel und Herleshausen in Planung/Bau , Abschnitt bei Hessisch Lichtenau bereits für den Verkehr freigegeben)

### Bahnanbindungen

600/R 1	Kassel – Gertenbach – Witzzenhausen (Nord) – Eichenberg – Göttingen
600/R 1	Kassel – Gertenbach – Witzzenhausen (Nord) – Eichenberg – Heiligenstadt – Nordhausen – Halle
605/R 6	Fulda Bebra – Herleshausen – Eisenach – Gotha – Erfurt
613/R 7	Göttingen – Eichenberg – Bad Sooden-Allendorf – Eschwege-West – Wehretal-Reichensachsen – Sontra – Bebra – Bad Hersfeld – (Fulda)
Tram 4	Kassel – Hessisch Lichtenau

Anbindungen an die ICE-Bahnhöfe in Kassel, Göttingen, Fulda und Bad Hersfeld.

### Kraftfahrzeugbestände (Stand: Januar 2007)

Kraftfahrzeuge insgesamt	82.038
davon u.a.:	
– Personenkraftwagen	65.792
– Motorroller, Motorräder, Kleinkrafträder	6.868
– Lastkraftwagen und Omnibusse	3.193
– Zug- und Arbeitsmaschinen	6.225
Auf 1.000 Einwohner kommen mithin:	
Kraftfahrzeuge insgesamt	747
Personenkraftwagen	604



Gewerbegebiet Eschwege, Thüringer Straße

Raum für Ihre Ziele...



## Schulangebote (Übersicht)

– Grundschulen	20
davon 8 mit Vorklassen und 7 mit Sprachheilklassen	
– Grund-, Haupt- und Realschulen mit Förderstufe	3
davon 1 mit Sprachheilklasse	
– Schulformbezogene Gesamtschulen	6
davon 3 mit gymnasialer Oberstufe, 1 mit Abteilung für Körperbehinderte und 4 mit Förderstufe	
– Schulformübergreifende/integrierte Gesamtschulen	2
– Gymnasien	2
– Schulen für Lernhilfe	4
– Schulen für Praktisch Bildbare	1
– Berufliche Schulen	2
– Schulformübergreifende Gesamtschule in freier Trägerschaft	1

## Soziale Infrastruktur (im Überblick)

– Alters- und Pflegeheime	21
– Ambulante Pflegedienste	32
– Kindergärten	56
– Krabbelgruppen	3
– Kinderhorte	3
– Kinderspielplätze	229
– Bürger-, Dorfgemeinschaftshäuser	140
– Sportplätze	108



*Barfußpfad auf dem Hohem Meißner*



*Luftbild der Stadt Witzzenhausen*

## Kreistag (Stand: Mai 2006)

Name	Anschrift
<b>KREISTAGSVORSITZENDER:</b>	
Schinkmann, Jürgen	37276 Meinhard, Sonnenweg 14
<b>KREISTAGSABGEORDNETE</b>	
<b>SPD – Fraktionsvorsitzender</b>	
Quanz, Lothar	37269 Eschwege, Am Steingraben 7
<b>CDU – Fraktionsvorsitzender</b>	
Brückmann, Uwe	37235 Hessisch Lichtenau, Westweg 10
<b>FWG – Fraktionsvorsitzender</b>	
Rescher, Waldemar	37215 Witzenhausen, Schützenstraße 17
<b>BÜNDNIS 90 / DIE GRÜNEN – Fraktionsvorsitzende</b>	
Erfurth, Sigrid	37249 Neu-Eichenberg, Lange Straße 26
<b>FDP – Fraktionsvorsitzender</b>	
Götting, Ekkehard	37269 Eschwege, Finkenweg 9
<b>Linksbündnis Werra-Meißner – LINKS –</b>	
Stroschke, Astrid	37276 Meinhard, Am Kirchrain 20

Eine detaillierte Aufstellung der Mitglieder des Kreistages finden Sie im Internet unter [www.werra-meissner-kreis.de](http://www.werra-meissner-kreis.de). (unter den Stichworten – Bürgerservice – Politik)

## Kreisausschuss

Fraktion	Name	Anschrift
<b>LANDRAT</b>		
SPD	Reuß, Stefan G.	37269 Eschwege, Schlossplatz 1
<b>HAUPTAMTLICHER ERSTER KREISBEIGEORDNETER</b>		
FDP	Thiele, Henry	37269 Eschwege, Schlossplatz 1
<b>KREISBEIGEORDNETE</b>		
SPD	Rohde-Erfurth, Ilona	37249 Neu Eichenberg, Alte Straße 1
SPD	Nöding, Lothar	37242 Bad Sooden-Allendorf, Ackerstraße 28
SPD	Holzauer, Wilhelm	36205 Sontra, Lindenauer Straße 27
SPD	Wetterau, Wilfried	37293 Herleshausen, Hopfengarten 2
SPD	Schill, Peter	37216 Witzenhausen, Rainstraße 11
SPD	Wilke, Sabine	37269 Eschwege, Stresemannstraße 5
CDU	Winter, Lothar	37290 Meißner, Mönchhofer Gasse 2
CDU	Krüger, Anita	37269 Eschwege, Dünzebacher Straße 52
CDU	Römer, Fritz	37214 Witzenhausen, Kirchstraße 2
FWG	Austen, Wolfhard	37287 Wehretal, Auf dem Salzmannstale 37b
BÜNDNIS 90/DIE GRÜNEN	Bartholomäus, Corinna	37213 Witzenhausen, An der Wegelänge 7



## Abgeordnete für den Hessischen Landtag

Name	Anschrift	Telefon privat/Büro
<b>CDU</b>		
Landau, Dirk für den Wahlkreis 10 (Betreuung) = Rotenburg sowie mit den kreisangehörigen Kommunen aus dem Werra- Meißner-Kreis (Herleshausen, Meißner, Ringgau, Sontra, Waldkappel, Wehretal, Weißenborn)	Herrengasse 9, 37269 Eschwege	05651 71516
für den Wahlkreis 9 = Eschwege-Witzenhausen (Berkatal, Eschwege, Großalmerode, Hess. Lichtenau, Meinhard, Neu-Eichenberg, Bad Sooden-Allendorf, Wanfried, Witzenhausen sowie der Gutsbezirk Kaufunger Wald)		
<b>SPD</b>		
Quanz, Lothar (für den Wahlkreis 9) für den Wahlkreis 9 = Eschwege-Witzenhausen (Berkatal, Eschwege, Großalmerode, Hess. Lichtenau, Meinhard, Neu-Eichenberg, Bad Sooden-Allendorf, Wanfried, Witzenhausen sowie der Gutsbezirk Kaufunger Wald)	Am Steingraben 7, 37269 Eschwege	05651 10604 05651 5448
Franz, Dieter (für den Wahlkreis 10) für den Wahlkreis 10 = Rotenburg sowie mit den kreis- angehörigen Kommunen aus dem Werra-Meißner-Kreis (Herleshausen, Meißner, Ringgau, Sontra, Waldkappel, Wehretal, Weißenborn)	Sachsenweg 10, 37287 Wehretal	05651 335255 05651 5448
<b>BÜNDNIS 90/DIE GRÜNEN</b>		
Erfurth, Siegrid	Marktgasse 12, 37213 Witzenhausen	05542 71717
<b>FDP (Betreuung)</b>		
Paulus, Jochen	Nürnberger Straße 59, 36179 Bebra	06622 430430

## Abgeordnete für den Bundestag

<b>SPD</b>		
Roth, Michael für den Wahlkreis 171 = Werra-Meißner-Kreis/Kreis Hersfeld Rotenburg	Bahnhofstraße 5, 36251 Bad Hersfeld Vor dem Brückentor 5 b, 37269 Eschwege	06621 506530 05651 5448
<b>CDU (Betreuung)</b>		
Dr. Jürgen Gehb	Stephanstraße 9, 34131 Kassel	030 22779379
<b>FDP (Betreuung)</b>		
Mechthild Dyckmans	Platz der Republik 1, 11011 Berlin Forstgasse 24, 37269 Eschwege FDP Kreisverband Werra-Meißner	030 22771475 05651 5956, (Di. 10-12 Uhr)
<b>BÜNDNIS 90/DIE GRÜNEN (Betreuung)</b>		
Haisch, Nicole	Uhlandstraße 1, 34119 Kassel	0561 18899

# Der Werra-Meißner-Kreis – Städte und Gemeinden

(sortiert nach Einwohnerzahl)

**(Gesamtbevölkerung im Werra-Meißner-Kreis zum 30.06.2007 = 107.721)**

**37269 Eschwege**, Kreisstadt, 20.474 Einwohner  
Gemarkungsfläche: 6.327 ha  
Bürgermeister: Jürgen Zick  
Sitz der Verwaltung: Eschwege, Obermarkt 22,  
Tel.: 05651 304-0, Fax: 05651 31412,  
E-Mail: stadtverwaltung@eschwege-rathaus.de,  
Internet: www.eschwege.de  
Stadtteile: Eschwege, Albungen, Eltmannshausen, Niddawitzhausen, Niederdünz bach, Niederhone, Oberdünz bach, Oberhone

**37213 Witzenhausen**, Stadt, 15.757 Einwohner

Gemarkungsfläche: 12.669 ha  
Bürgermeisterin: Angela Fischer  
Sitz der Verwaltung: Witzenhausen, Am Markt 1,  
Tel.: 05542 508-0, Fax: 05542 508-100,  
E-Mail: Stadtverwaltung@witzenhausen.de,  
Internet: www.witzenhausen.de  
Stadtteile: Witzenhausen, Albshausen, Berlepsch-Ellerode, Bickershausen, Dohrenbach, Ellingerode, Ermschwerd, Gertenbach, Hubenrode, Hundelshausen, Kleinalmerode, Neuseesen, Roßbach, Unterrieden, Wendershausen, Werleshausen, Ziegenhagen

**37235 Hessisch Lichtenau**, Stadt, 13.036 Einwohner

Gemarkungsfläche: 10.587 ha  
Bürgermeister: Jürgen Herwig  
Sitz der Verwaltung: Hessisch Lichtenau, Landgrafenstraße 52 u. Landgrafenstraße 12 (Rote Schule),

Tel.: 05602 807-0, Fax: 05602 807-148,  
E-Mail: stadt.heli@hessisch-lichtenau.de,  
Internet: www.hessisch-lichtenau.de  
Stadtteile: Hessisch Lichtenau, Friedrichsbrück, Fürstenhagen, Hausen, Hollstein, Hopfelde, Küchen, Quentel, Retterode, Reichenbach, Velmeden, Walburg, Wickersrode

**37242 Bad Sooden-Allendorf**, Stadt, 8.757 Einwohner

Gemarkungsfläche: 7.352 ha  
Bürgermeister: Frank Hix  
Sitz der Verwaltung: Bad Sooden-Allendorf, Am Marktplatz 8,  
Tel.: 05652 9585-0, Fax: 05652 9585-19,  
E-Mail: stadt@bad-sooden-allendorf.de,  
Internet: www.bad-sooden-allendorf.de  
Stadtteile: Bad Sooden-Allendorf, Ahrenberg, Dudenrode, Ellershausen, Hilgershausen, Kammerbach, Kleinvach, Oberrieden, Orferode, Weiden

**36205 Sontra**, Stadt, 8.406 Einwohner

Gemarkungsfläche: 11.129 ha  
Bürgermeister: Karl-Heinz Schäfer  
Sitz der Verwaltung: Sontra, Am Marktplatz 6,  
Tel.: 05653 9777-0, Fax: 05653 9777-50,  
E-Mail: stadtverwaltung@sontra.de,  
Internet: www.sontra.de  
Stadtteile: Sontra, Berneburg, Blankenbach, Breitau, Diemerode, Heyerode, Hornel, Krauthausen, Lindenau, Mitterode, Stadthosbach, Thurnhosbach, Ulfen, Weißenborn, Wichmannshausen, Wölfterode

**37247 Großalmerode**, Stadt, 7.258 Einwohner

Gemarkungsfläche: 3.762 ha  
Bürgermeister: Andreas Nickel  
Sitz der Verwaltung: Großalmerode, Marktplatz 11,  
Tel.: 05604 9335-0, Fax: 05604 9335-47,  
E-Mail: info@grossalmerode.de,  
Internet: www.grossalmerode.de  
Stadtteile: Großalmerode, Epterode, Laudenschbach, Rommerode, Trubenhäuser, Uengsterode, Weißenbach

**37287 Wehretal**, 5.423 Einwohner

Gemarkungsfläche: 3.920 ha  
Bürgermeister: Jochen Kistner  
Sitz der Verwaltung: Reichensachsen, Platz der Normandie 1,  
Tel.: 05651 9490-0, Fax: 05651 9490-30,  
E-Mail: verwaltung@wehretal.de,  
Internet: www.wehretal.de  
Ortsteile: Reichensachsen, Hoheneiche, Langenhain, Oetmannshausen, Vierbach

**37276 Meinhard**, 5.174 Einwohner

Gemarkungsfläche: 3.970 ha  
Bürgermeister: Hans Giller  
Sitz der Verwaltung: Grebendorf, Sandstraße 15,  
Tel.: 05651 7480-0, Fax: 05651 7480-55,  
E-Mail: hauptamt@gemeinde-meinhard.kgrz-kassel.de,  
Internet: www.meinhard.de  
Ortsteile: Grebendorf, Frieda, Hitzelrode, Jestädt, Motzenrode, Neuerode, Schwebda

**Original BIRKENSTOCK aus dem Birkenstock-Shop von Werkmeister**

Kaufen, wo Freundlichkeit und Kompetenz zu Hause sind!

Mit Werksverkauf: Wellness-Artikel + Kissen



**BIRKENSTOCK** **berkemann**

Öffnungszeiten: Mo-Do: 8.00 bis 18.00 Uhr, Fr.: 8.00 bis 16.00 Uhr

Werkmeister GmbH  
Eschweger Straße 10  
37281 Wanfried  
Tel. 05655 9899-0  
www.werkmeister-gmbh.de

**Werkmeister®**

Preisrichter: Großer Preis des Mittelstandes 2005

## **37284 Waldkappel**, Stadt, 4.775 Einwohner

Gemarkungsfläche: 9.647 ha  
Bürgermeister: Reiner Adam  
Sitz der Verwaltung: Waldkappel, Leipziger Straße 34,  
Tel.: 05656 9897-0, Fax: 05656 922471,  
E-Mail: stadt.waldkappel@waldkappel.de,  
Internet: www.waldkappel.de  
Stadtteile: Waldkappel, Bischhausen, Burghofen, Eltmannsee,  
Friemen, Gehau, Harmuthsachsen, Hasselbach, Hetzerode,  
Kirchhosbach, Mäckelsdorf, Rechtebach, Rodebach,  
Schemmern, Stolzhausen

## **37281 Wanfried**, Stadt, 4.326 Einwohner

Gemarkungsfläche: 4.690 ha  
Bürgermeister: Wilhelm Gebhard  
Sitz der Verwaltung: Wanfried, Marktstraße 18,  
Tel.: 05655 9894-0, Fax: 05655 9894-30,  
E-Mail: buergermeister@wanfried.de,  
Internet: www.wanfried.de  
Stadtteile: Wanfried, Altenburschla, Aue, Heldra, Völkershäusen

## **37290 Meißner**, 3.302 Einwohner

Gemarkungsfläche: 4.481 ha  
Bürgermeister: Friedhelm Junghans  
Sitz der Verwaltung: Abterode, Hinterweg 4,  
Tel.: 05657 9896-0, Fax: 05657 9896-26,  
E-Mail: gemeindeverwaltung@gemeinde-meissner.de,  
Internet: www.meissner.de  
Ortsteile: Abterode, Alberode, Germerode, Vockerode,  
Weidenhausen, Wellingerode, Wolfterode

## **37296 Ringgau**, 3.274 Einwohner

Gemarkungsfläche: 6.681 ha  
Bürgermeister: Klaus Fissmann  
Sitz der Verwaltung: Netra, Am Anger 3,  
Tel.: 05659 9797-0, Fax: 05659 9797-21,  
E-Mail: ringgau@kgrz-kassel.de,  
Internet: www.ringgau.de  
Ortsteile: Datterode, Grandenborn, Lüderbach, Netra, Renda,  
Rittmannshäusen, Röhrda

## **37293 Herleshausen**, 2.992 Einwohner

Gemarkungsfläche: 5.952 ha  
Bürgermeister: Helmut Schmidt  
Sitz der Verwaltung: Herleshausen, Bahnhofstraße 15,  
Tel.: 05654 9895-0, Fax: 05654 9895-33,  
E-Mail: gemeinde@herleshausen.de,  
Internet: www.herleshausen.de  
Ortsteile: Herleshausen, Altefeld, Archfeld, Breitzbach,  
Frauenborn, Holzhausen, Markershausen, Nesselröden,  
Unhausen, Willershausen, Wommen

## **37249 Neu-Eichenberg**, 1.879 Einwohner

Gemarkungsfläche: 2.753 ha  
Bürgermeister: Wolfgang Fischer  
Sitz der Verwaltung: Hebenshausen, Kirchstraße 2,  
Tel.: 05504 419, Fax: 05504 7446,  
E-Mail: neu-eichenberg@kgrz-kassel.de,  
Internet: www.neu-eichenberg.de  
Ortsteile: Berge, Eichenberg, Hebenshausen, Hermannrode,  
Marzhausen, Neuenrode

## **37297 Berkatal**, 1.748 Einwohner

Gemarkungsfläche: 1.956 ha  
Bürgermeister: Friedel Lenze  
Sitz der Verwaltung: Frankershausen, Berkastraße 54,  
Tel.: 05657 9891-0, Fax: 05657 9891-21,  
E-Mail: gemeinde@berkatal.de,  
Internet: www.berkatal.de  
Ortsteile: Frankershausen, Frankenhain, Hitzerode

## **37299 Weißenborn**, 1.140 Einwohner

Gemarkungsfläche: 1.560 ha  
Bürgermeister: Friedhelm Kerl  
Sitz der Verwaltung: Weißenborn, Kirchplatz 1,  
Tel.: 05659 302, Fax: 05659 492,  
E-Mail: info@gemeinde-weissenborn.de,  
Internet: www.gemeinde-weissenborn.de  
Ortsteile: Weißenborn, Rambach



*Grube Gustav, Besucherbergwerk in Meißner-Abterode*



*Segeln und Baden am Werratalsee in Eschwege und Meinhard mit Blick auf Schloss Wolfsbrunnen, Meinhard-Schwebda*

Raum für Ihre Ziele...



# Der Werra-Meißner-Kreis – Partnerschaften der Städte und Gemeinden

Name	Partnerstadt
Bad Sooden-Allendorf	Landivisiau (Frankreich), Bad Frankenhausen (Thüringen)
Eschwege	Regen (Bayern), Saint Mandé (F), Mühlhausen (Thüringen)
Großalmerode	Royston/Herfordshire (GB)
Herleshausen	Cléder/Bretagne (F)
Hess. Lichtenau	Dessel (Belgien)
(OT Fürstenhagen)	Schlierbach (Österreich)
(OT Fürstenhagen)	Orgelet/Jura (F)
Meinhard (OT Frieda)	Courcon (F)
Meißner	Langula (Thüringen), Menteroda (Thüringen)
Sontra	Vimoutiers (F), Tambach-Dietharz (Thüringen)
Waldkappel	Carhaix-Plouguer (F), Rijnwoude (NL)
Wanfried	Plouescat/Bretagne (F), Schörfling (Oberösterreich)
(OT Altenburschla)	Villeneuve-les-Sablons (F)
Wehretal	Bellou-En-Houlme, La-Ferriere-Aux-Etangs, La Coulonche, Saires-La-Verrerie (F)
Weißborn	Hesseneck (Odenwald)
Witzenhausen	Saint-Vallier (F), Filton (GB), Vignola (I)

Der **Werra-Meißner-Kreis** ist durch eine Partnerschaft mit dem Berliner Bezirk Tempelhof-Schöneberg verbunden.



*Frau Holle, Botschafterin des Werra-Meißner-Kreises*



*Blick auf den Hohen Meißner*

# Der Werra-Meißner-Kreis – Auswahl von Sehenswürdigkeiten

---

## **Bad Sooden-Allendorf:**

Am Brunnen vor dem Tore, Söder Tor, Gradierwerk, Fachwerkhäuser, Hospitalkapelle, Stadtmauer, Salzmuseum, Grenzmuseum, Weinreihe, Glockenspiel/Rathaus

- Stadtteil Kammerbach: „Kammerbacher Höhle“
  - Stadtteil Kleinvach: Erbbegräbnis/Andreaskapelle
- 

## **Berkatal:**

- Ortsteil Frankershausen: Hie- und Kripplöcher, Naturteich, Heimatmuseum
  - Ortsteil Frankenhain: Kirche mit Freskenmalerei, Großer und Kleiner Marstein, Dorferneuerung
  - Ortsteil Hitzerode und Höllental: Ruine Bilstein, Römerschanze, Hünengrab und Römerlager, Dorfanger
- 

## **Eschwege:**

Landgrafenschloss mit Dietemann-Kunsthur, Altstädter und Neustädter Kirche, Fachwerkhäuser, Nikolaiturm und Dünzebacher Torturm, Altes Rathaus mit Glockenspiel, Hochzeitshaus, Stadtmuseum, Eschweger Zinnfigurenkabinett, Leuchtberg mit Bismarckturm und Schäferhalle, Blaue Kuppe

- Stadtteil Niddawitzhausen: Dorfkirche
  - Stadtteil Niederdünz bach: Dorfkirche
- 

## **Großalmerode:**

Sehenswerte Fachwerkhäuser in allen Stadtteilen.

- Stadtteil Großalmerode: Glas- und Keramikmuseum, Wanderziele Bilsteinturm und Mäuseborn, Kirche der Konfirmation von Wilhelm Grimm
  - Stadtteil Eptero de: Exberg, Exbergseen
  - Stadtteil Laud enbach: Geburtshaus des Heimatmalers Heinrich Pffor
  - Stadtteil Uengsterode: Taufstein von 1687, Thingplatz (ehem. Gerichtsplatz), Sühnekreuz
  - Stadtteil Trubenhausen: Elsbeer-Eiben-Pfad
  - Stadtteil Weißenbach: Ruine Gelsterburg, alte Kirche
- 

## **Herleshausen:**

„Kirchenburg“ in der Ortsmitte, Schloss Augustenau, Russischer Soldatenfriedhof, Ruine Brandenburg, alter jüdischer Friedhof

- Ortsteil Altefeld: Gestütsanlagen
  - Ortsteil Nesselröden: Renaissanceherrenhaus, alter jüdischer Friedhof
  - Ortsteil Willershausen: Dorfkirche
  - Ortsteil Wommen: Schloss
  - Ortsteil Holzhausen: Historische Fachwerkkirche
- 

## **Hessisch-Lichtenau:**

Altes Rathaus (1665.), Gotische Stadtkirche, Kanzler Feige Brunnen, Rundturm am Obertor, neues Rathaus, Eulenturm, Quenteler Tor, Malerwinkel Schwalm, Karpfenfängerteich, Frau Holle Park, Hessentagsstadt 2006

- Stadtteil Reichenbach: Ehem. Kloster- und Deutschordenskirche, Ruine Reichenbach, „Große Steine“ (größter Dolomitfels in Nordhessen), Ropes Course (Hochseilgarten), Kunstwanderweg ARS NATURA

- Stadtteil Walburg: ehem. Gerichtsstätte, spätbarocke Saalkirche (1773)
  - Stadtteil Friedrichsbrück: 200 Jahre alte Kolonie-Anlage
  - Stadtteil Fürstehagen: Lenoir-Stift mit Mausoleum
  - Stadtteil Hausen/Hoher Meißner: Naturdenkmal Kitzkammer, Kirche mit spätgotischem Chorturm, Frau Holle Teich
- 

## **Meinhard:**

- Ortsteil Hitzelrode: Luftkurort in herrlicher Lage (Hess. Schweiz), umragt von mächtigen Kalkfelsen (Hohestein, Wolfstisch, Pferdloch und Salzfrau)
  - Ortsteil Jestädt: Alter Judenfriedhof, Schloss Jestädt (ehem. Herrensitz) und Gutshof
  - Ortsteil Schwebda: Schloss Wolfsbrunnen, gotisches Herrenhaus, Heimatmuseum
- 

## **Meißner:**

- Ortsteil Abterode: Besucherbergwerk Grube Gustav, gotische Kirchenruine mit altem Friedhof, Todstein (ein markanter Dolomitfels), alter Judenfriedhof
  - Ortsteil Germerode: staatl. anerkannter Luftkurort, altes Backhaus, 800 Jahre alte romanische Klosterkirche mit alter Vogtei des ehemaligen Klosters, Wild- und Erholungspark mit Waldmuseum,
  - Ortsteil Vockerode: Ehrenmal bei der Kirche
  - Ortsteil Weidenhausen: Chattenloh (eine alte germanische Gerichtsstätte)
  - Ortsteil Wolfterode: 600 Jahre alte gotische Kirche mit vorreformatorischen Wand- und Deckengemälden
  - Hoher Meißner: Frau Holle Teich, Kalbepfad mit Eulenstiege, Premiumwanderweg P1, Knappenpfad, Seesteine, Aussichtspunkt „Schwalbenthal“, Barfußpfad beim Jugenddorf
- 

## **Neu-Eichenberg:**

- Ortsteil Eichenberg: Karlsbrunnen
  - Ortsteil Berge: Saalkirche, Herrenhaus
  - Ortsteil Heb enshausen: Herrenhaus im Biedermeierstil, alter jüdischer Friedhof (ca. 800 m in nördlicher Richtung)
  - Ortsteil Hermannrode: mittelalterliche Kirche, als wehrhafte Anlage mitten im Ort
  - Ortsteil Marzhausen: Gutshof als Gesamtanlage
- 

## **Ringgau:**

- Ortsteil Netra: Wasserschloss, alter jüdischer Friedhof, Naturschutzgebiet Graburg
  - Ortsteil Lüderbach: Dreiflügeliger Schnitzaltar in der Dorfkirche
  - Ortsteil Röhrda: Alte Wehrkirche, hist. Ortskern, Aschenborn, Achtmühlen-Brunnen
  - Ortsteil Datterode: Burgruine, Aussichtsturm, Kirche, Heimatmuseum
- 

## **Sontra:**

Rathaus, Stadtkirche mit Wehrturm, Mühlenmuseum, Bergbaumuseum, Bergbausiedlungen, Alter Friedhof, Fachwerkhäuser, Jüdischer Friedhof



**Europa-Akademie  
Werra-Meißner**

Moderne Tagungsstätte  
für Kultur, Wirtschaft, Politik

# Das vielseitige Tagungshaus

Ob Tagungen, Gruppenreisen, Urlaub,  
Wochenendtrips oder Familienfeiern:  
Wir bieten Ihnen den richtigen Rahmen!

- modernes Tagungshaus mit fünf Tagungs-/Seminar-/Arbeitsräumen
- 51 Betten in 31 DZ/EZ, davon zwei behindertengerecht ausgestattet, alle mit Dusche/WC/Fernseher
- Sauna, Solarium, Bocciabahn, Grillhütte
- komplette Medienausstattung
- gepflegte Gastronomie

Europa-Akademie Werra-Meißner · Kochsberg 1 · 37276 Meinhard-Grebendorf  
 Tel.: (0 56 51) 749 - 0 · Reservierung über Eigenbetrieb Jugend-Freizeit-Bildung:  
 Tel.: (0 56 51) 749 - 110 · Fax (0 56 51) 749 - 111  
[www.europa-akademie-werra-meissner.de](http://www.europa-akademie-werra-meissner.de) · [www.jugendeinrichtungen-wmk.de](http://www.jugendeinrichtungen-wmk.de)



**Witzenhausen**, die Kirschenstadt im Werratal liegt im Drei-Länder-Eck Niedersachsen, Thüringen und Hessen. Erholungssuchende erwarten freundliche Gastgeber und zahlreiche Wander- und Radwanderwege.

*Sehenswert: Kirschblüte der ca. 150.000 Kirschenbäume April/Mai.  
Historische Altstadt mit vielen Fachwerkkostbarkeiten, Tropengewächshaus u. v. m.*

**Tourist-Information**  
 Ermschwerder Straße 2  
 37213 Witzenhausen  
 Tel. (0 55 42) 6001-0, Fax 6001-23  
 e-mail: [info@kirschenland.de](mailto:info@kirschenland.de)  
 Internet: [www.kirschenland.de](http://www.kirschenland.de)



## Eschwege - Ihre freundliche Einkaufsstadt im Werratal

**Wir bieten:**

- qualifizierte Fachgeschäfte mit
- günstigen Parkmöglichkeiten und
- preiswerten Angeboten in
- fachwerkgemütlicher Umgebung!



Wir freuen uns auf Ihren Besuch!  
[www.eschwege.de](http://www.eschwege.de)



## BAD SOODEN-ALLENDDORF

Die Perle im Werratal



Eine Urlaubslandschaft der besonderen Art lädt ein... Bad Sooden-Allendorf beeindruckt mit einer Vielzahl von Freizeitaktivitäten und Sehenswürdigkeiten und vielen Architektonischen Kostbarkeiten mittelalterlicher Fachwerkbauweise.

**Tourist Information**  
 Zimmervermittlung, Pauschalangebote, Gruppenarrangements  
 Landgraf-Philipp-Platz 1-2, Tel. (05652) 9587-0, Fax (05652) 9587-13  
[touristinfo@bad-sooden-allendorf.de](mailto:touristinfo@bad-sooden-allendorf.de), [www.bad-sooden-allendorf.de](http://www.bad-sooden-allendorf.de)



**WERRALTHERME**  
NATURKRAFT BEI SOLE

[www.werralthemme.com](http://www.werralthemme.com)

**Öffnungszeiten:**  
 Täglich 9.00-22.30, Freitag bis 24.00 Uhr  
 Tel. 05652 / 9587-80  
 1.000 m<sup>2</sup> Wasserfläche,  
 einzigartige Saunalandschaft, integriertes Gradierwerk im Außenbereich, 6 Themen-Saunen, Dampfbad, Solegrotte, Außenbecken, Wellenbad,  
 Beauty & Wellness, Gesundheit- & Fitnessangebote



# STADTHALLE

eschwege

EVENTS • SEMINARE • TAGUNGEN • HOTEL • RESTAURANT

Wiesenstr. 9 • 37269 Eschwege  
 Tel.: 05651 7443-0 • Fax 7443-33

[www.stadthalle-eschwege.de](http://www.stadthalle-eschwege.de) • [info@stadthalle-eschwege.de](mailto:info@stadthalle-eschwege.de)

## Events • Seminare • Tagungen • Hotel

### Essen macht glücklich !



Genießen Sie regionale und leichte, gesunde, frische Küche in unserem Restaurant oder im Sommer auf unserer gemütlichen Terrasse mit Blick zum Leuchtberg.

Unser besonderes Highlight:  
**Themen-Brunch – jeden ersten Sonntag im Monat und viele Aktionen**

# Der Werra-Meißner-Kreis – Auswahl von Sehenswürdigkeiten

- Stadtteil Wichmannshausen: Ruine Boyneburg, Museum im alten Boyneburger Schloss
- In allen Stadtteilen sehenswerte Kirchen

## Waldkappel:

Spätgotische St. Georgs-Kirche, ehemaliges Rathaus mit Heimatmuseum

- Stadtteil Bischhausen: Kirche mit Grabdenkmälern
- Stadtteil Friemen: Kirche mit gotischem Chorturm
- Stadtteil Harmuthsachsen: Rittergut mit Herrenhaus
- Stadtteil Hasselbach: Kirche mit Barockaltar

## Wanfried:

Schlagd (ehem. Werrahafen), Hotel „Zum Schwan“, Rathaus, Fachwerkbauten aus den 17. /18. Jh., Keudellsches Schloss, Alte Post, Heimatmuseum mit Dokumentationszentrum zur deutschen Nachkriegsgeschichte, Plessefelsen mit Aussichtsturm (48 m)

- Stadtteil Altenburschla: Dorfbauer mit alter Thing- und Gerichtsstätte, Fachwerkkirche mit Bauernmalerei, 1961 Bundessieger im Wettbewerb „Unser Dorf soll schöner werden“
- Stadtteil Aue: Wehrkirche, alter Gutshof, Wasserburgruine
- Stadtteil Heldra: Stammhäuser der Vorfahren von August Hermann Francke und General Friedrich Wilhelm v. Steuben, 2004 im Bundeswettbewerb „Unser Dorf soll schöner werden – Unser Dorf hat Zukunft 2004“ mit einer Silber-Plakette ausgezeichnet, Helldrastein (803 m) mit Turm der Einheit

- Stadtteil Völkershäuser: Ehem. Schloss, Kloster und Gerichtsstätte, 1979 Bundessieger im Wettbewerb „Unser Dorf soll schöner werden“

## Wehretal:

Sehenswerte Fachwerkhäuser in allen fünf Ortsteilen

- Ortsteil Hoheneiche: Dorfkirche
- Ortsteil Langenhain: Hunsrück, Blaue Kuppe, Schlierbach

## Weißenborn:

Sehenswerte Fachwerkhäuser

- Ortsteil Weißenborn: Heimatmuseum

## Witzenhausen:

Renaissance-Rathaus, Marktplatz, Liebfrauenkirche, St. Michaelskapelle, ehem. Wilhelmitenkloster, alte Werrabrücke, sehenswerte Fachwerkhäuser (Sommermann'sches Haus, Persches Haus, Deutsches Haus u. v. a.), Völkerkundemuseum, Tropengewächshaus

- Stadtteil Berlepsch-Ellerode: Schloss Berlepsch
- Stadtteil Ermschwerd: Reste von Befestigungsanlagen aus fränk. Zeit, ehem. Buttlerscher Gutshof „das Schloss“
- Stadtteil Hundelshausen: Grüner See
- Stadtteil Wendershausen: Jugendburg Ludwigstein, Archiv der Dt. Jugendbewegung
- Stadtteil Ziegenhagen: Vorgeschichtliches Gräberfeld auf dem Mühlkopf, Erlebnispark mit Automuseum



**W**IR BEDANKEN UNS BEI ALLEN  
INSERENTEN FÜR DIE GUTE  
ZUSAMMENARBEIT

Ihr WEKA-Verlag



**Ringgauer Wurstscheune**  
**Hausschlachtungen  
aus artgerechter Tierhaltung**

Verkaufszeiten:  
Mittwoch: 17.00–18.00 Uhr  
Donnerstag: 17.00–20.00 Uhr  
Freitag: 15.00–18.00 Uhr  
Samstag: 9.00–13.00 Uhr  
und nach Vereinbarung

**Hasselbach 14  
37296 Ringgau-Datterode  
Tel. (0 56 58) 9 30 90**

Raum für Ihre Ziele...

# Der Werra-Meißner-Kreis – Gewerkschaften

Bezeichnung	Anschrift	Telefon
Deutsche Angestelltengewerkschaft Betreuung Bezirk Nord-/ Mittelhessen	Akazienweg 22, 34117 Kassel	05651 729230
Deutscher Gewerkschaftsbund Region Nordhessen – Büro Eschwege	Alter Steinweg 10, 37269 Eschwege	05651 60075
Industrie- und Handelskammer Kassel – Service-Zentrum Werra-Meißner –	Niederhoner Straße 54, 37269 Eschwege	05651 7449-50
Kreisbauernverband Werra-Meißner e. V.	An den Anlagen 2, 37269 Eschwege	05651 74566-0
Kreishandwerkerschaft Werra-Meißner-Kreis	An den Anlagen 2, 37269 Eschwege	05651 7445-0
ver.di Bezirk Nordhessen	Kölnische Straße 81, 34117 Kassel	0561 9706-0



Mit der Tram vom Oberzentrum Kassel durch das Lossetal bis nach Hessisch Lichtenau



Golfplatz bei Herleshausen/ Willershausen



Außenstelle der Universität/Gesamthochschule Kassel in Witzenhausen mit dem Fachbereich 11 (Landwirtschaft)



# Der Werra-Meißner-Kreis – Behördliche Einrichtungen und Berufsverbände

Bezeichnung	Anschrift	Telefon
Werra-Meißner-Kreis – Kreisverwaltung – <b>mit den weiteren Standorten:</b>	Schlossplatz 1, 37269 Eschwege (Hauptsitz)	05651 302-0
FB 2 – Finanzmanagement	Schlossplatz 9, 37269 Eschwege	05651 302-0
FB 3 – Recht, Aufsicht und Ordnung, Gefahrenabwehr	Bahnhofstraße 15/15a, 37269 Eschwege	05651 302-0
FB 5 – Gesundheit, Verbraucherschutz und Veterinärwesen	Luisenstraße 23c, 37269 Eschwege	05651 9592-0
FB 7 – Bauen und Umwelt	Schlossplatz 9, 37269 Eschwege	05651 302-0
FB 8 – Ländlicher Raum, Wirtschaft, Tourismus und Verkehr	Honer Straße 49, 37269 Eschwege-Oberhone	05651 302-0
Kreisverwaltung des Werra-Meißner-Kreises – Außenstelle Witzenhausen –	Nordbahnhofsweg 1, 37213 Witzenhausen	05542 958-0
Der Landrat als Behörde der Landesverwaltung	Bahnhofstraße 15, 37269 Eschwege	05651 302-0
Amt für Bodenmanagement Homberg, Außenstelle Eschwege	Goldbachstraße 12a, 37269 Eschwege	05651 2291-0
Amt für Straßen und Verkehrswesen (ASV)	Kurt-Holzappel-Straße 37, 37269 Eschwege	05651 929-9
Amtsgericht Eschwege	Friedrich-Wilhelm-Straße 39, 37269 Eschwege	0551 3391-01
Agentur für Arbeit, Nebenstelle Eschwege	Gartenstraße 23, 37269 Eschwege	05651 3072-0
Agentur für Arbeit, Nebenstelle Witzenhausen	Walburger Straße 41, 37213 Witzenhausen	05542 93000
ARGE – Arbeitsförderung Werra-Meißner Standort Eschwege	Bremer Straße 10a, 37269 Eschwege	0180 0100264250000
Standort Witzenhausen	Walburger Straße 41, 37213 Witzenhausen	0180 100264251092
Bundespolizei – Aus- und Fortbildungszentrum	Langemarckstraße 41, 37269 Eschwege	05651 301-9
Bürgerstiftung „Werra-Meißner“	Niederhoner Straße 54, 37269 Eschwege	05651 70511
Eigenbetrieb „Gebäudemanagement Werra-Meißner-Kreis“	Nordbahnhofsweg 1, 37213 Witzenhausen	05542 5013-0
Eigenbetrieb „Jugend-, Freizeit- u. Bildungseinrichtungen des Werra-Meißner-Kreises“	Kochsberg 1, 37276 Meinhard-Grebendorf	05651 749-110
Finanzamt Eschwege	Schlesienstraße 2, 37269 Eschwege	05651 9265
Finanzamt Witzenhausen	Südbahnhofstraße 37, 37213 Witzenhausen	05542 6020
Forstamt Hessisch Lichtenau	Retteröder Straße 17, 37235 Hessisch Lichtenau	05602 9356-0
Forstamt Wehretal	Langenhainer Straße 5, 37287 Wehretal	05651 94875-0
Nahverkehr Werra-Meißner	Honer Straße 49, 37269 Eschwege-Oberhone	05651 7457-0
Polizeidirektion Werra-Meißner: Schutzpolizei, Kriminalpolizei mit Polizeistation	Niederhoner Straße 44, 37269 Eschwege	05651 925-0
Polizeistation Bad Sooden-Allendorf	Brunnenplatz 2, 37242 Bad Sooden-Allendorf	05652 92146
Polizeistation Hessisch Lichtenau	Industriestraße 53-55, 37235 Hessisch Lichtenau	05602 9393-0
Polizeistation Sontra	Wichmannswiese 7, 36205 Sontra	05653 9766-0
Polizeistation Witzenhausen	Sudetenstraße 15, 37213 Witzenhausen	05542 93040
Schiedsamt Eschwege	Obermarkt 22, 37269 Eschwege	05651 304-228
Schiedsamt Witzenhausen	Rathaus, 37213 Witzenhausen	05542 508-0
Schulpsychologischer Dienst	Rathausstraße 8, 36179 Bebra	06622 914-0
Staatliches Schulamt für den Landkreis Hersfeld-Rotenburg und den Werra-Meißner-Kreis	Rathausstraße 6, 36179 Bebra	06622 914-0
Techn. Überwachung Hessen GmbH, TÜV-Service Center, Kfz-Prüfstelle	Südstraße 4, 37269 Eschwege-Niederhone	05651 96203
Zentrum der Wirtschaft Industrie- und Handelskammer Kassel – Service-Zentrum Werra-Meißner –	Niederhoner Straße 54, 37269 Eschwege	05651 7449-50
Verein für Regionalentwicklung Werra-Meißner e. V.	Niederhoner Straße 54, 37269 Eschwege	05651 70511
Werratal Tourismus Marketing GmbH	Niederhoner Straße 54, 37269 Eschwege	05651 99233-0
Wirtschaftsförderungsgesellschaft Werra-Meißner-Kreis mbH	Niederhoner Straße 54, 37269 Eschwege	05651 7449-0
Zweckverband „Abfallwirtschaft WMK“	Am Breitenberg, 37290 Meißner	05657 9895-0

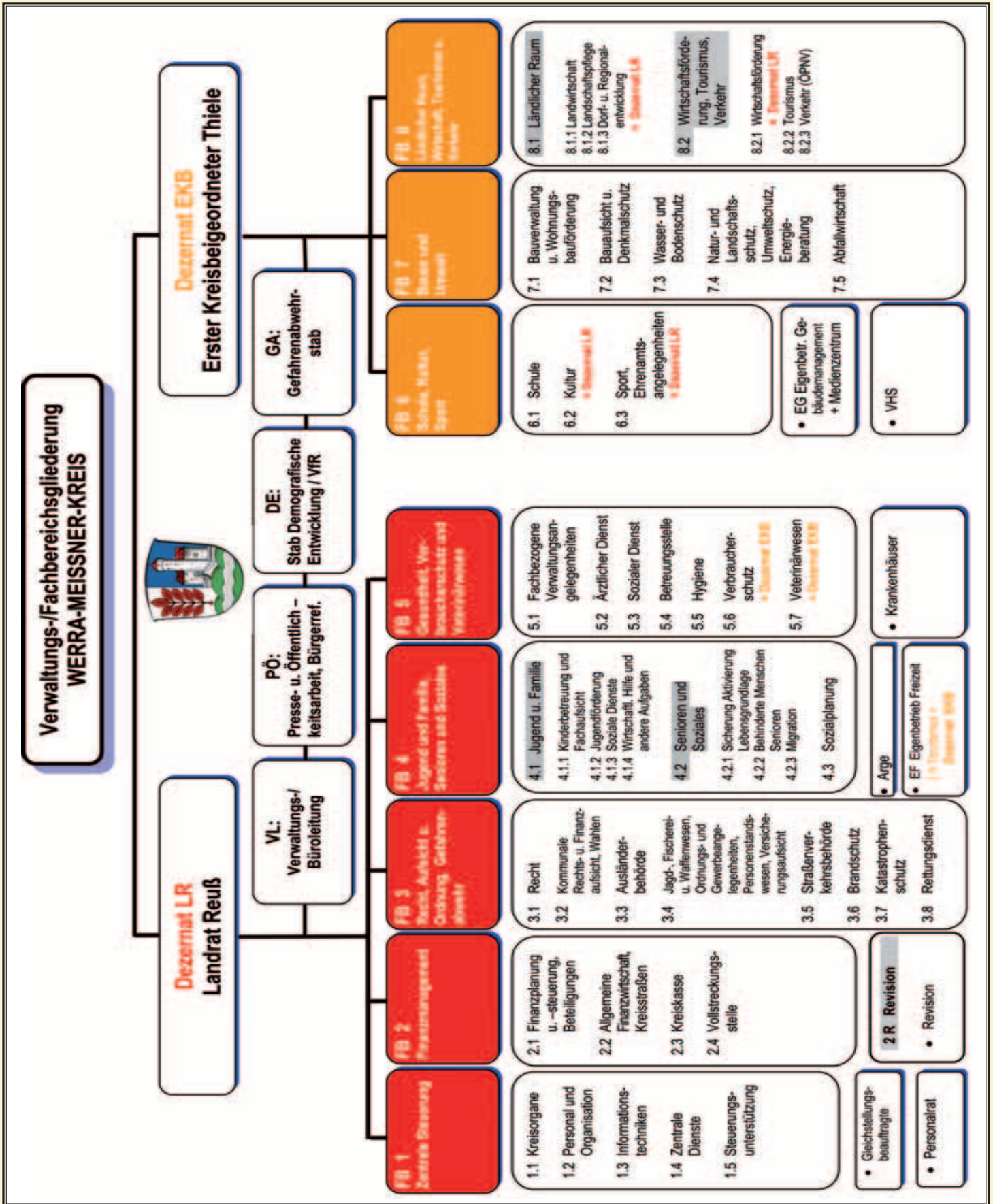

# Der Werra-Meißner-Kreis – Was erledige ich wo? → bei der Kreisverwaltung

## Sprechzeiten für die Fachbereiche des Organigramms:

Grundsätzlich:		täglich von 9.30 bis 12.00 Uhr und donnerstags von 14.00 bis 17.00 Uhr
Ausnahmen:	Presse- und Öffentlichkeitsarbeit, Bürgerreferent	Montag bis Freitag: 09.30 bis 12.00 Uhr Eschwege Donnerstag 14.00 bis 16.00 Uhr Eschwege Donnerstag 17.00 bis 19.00 Uhr Witzzenhausen
	FG 3.5 Straßenverkehrsbehörde (Zulassungsstelle)	Montag bis Donnerstag: 08.30 bis 12.00Uhr Montag: 14.00 bis 16.00 Uhr Donnerstag: 14.00 bis 17.00 Uhr Freitag: 08.00 bis 12.00 Uhr

**ARGE Arbeitsförderung Werra-Meißner  
Eigenbetrieb Jugend-, Freizeit- und  
Bildungseinrichtungen  
Eigenbetrieb Gebäudemanagement** verfügen über eigene publizierte Öffnungszeiten

Darüber hinaus können mit den jeweiligen Ansprechpartner/innen Termine individuell vereinbar werden.

**KT ESW = Kreisteil Eschwege**  
**KT WIZ = Kreisteil Witzzenhausen**  
**FB = Fachbereich**  
**Vorwahl: ESW = 0 56 51/, PLZ: 37269 Eschwege**  
**WIZ = 0 55 42/, PLZ: 37213 Witzzenhausen**

In Sachen	Welcher FB	Zi.-Nr.	Anschrift	Telefon
<b>A</b>				
Abbruch von Gebäuden	FB 7 – Bauen und Umwelt	E 17	ESW, Schlossplatz 9	302-2720
Abfallentsorgung / Abfallberatung	FB 7 – Bauen und Umwelt Zweckverband Abfallwirtschaft	E 27	ESW, Schlossplatz 9 Meißner, Am Breitenberg	302-2751 05657 9895-0
Adoptionsvermittlung				
KT Eschwege	FB 4 – Jugend und Familie, Senioren und Soziales	230	ESW, Schlossplatz 1	302-1468
KT Witzzenhausen	FB 4 – Jugend und Familie, Senioren und Soziales	55	WIZ, Nordbahnhofsweg 1	958-155
Abflussregelungen	FB 7 – Bauen und Umwelt	115	ESW, Schlossplatz 9	302-2731
Abwasser (kommunales)	FB 7 – Bauen und Umwelt	115	ESW, Schlossplatz 9	302-2731
Abwasserabgabe	FB 7 – Bauen und Umwelt	115	ESW, Schlossplatz 9	302-2731
Agrarinvestitionsförderprogramm	FB 8 – Ländlicher Raum, Wirtschaft, Tourismus und Verkehr	105	ESW, Honer Straße 49	302-4830
Allgemeine Finanzwirtschaft	FB 2 – Finanzmanagement	223	ESW, Schlossplatz 9	302-2220
Allgemeiner Sozialer Dienst	FB 4 – Jugend und Familie, Senioren und Soziales	128	ESW, Schlossplatz 1	302-1460
Altenerholung	FB 4 – Jugend und Familie, Senioren und Soziales	227	ESW, Schlossplatz 1	302-1491
Altenhilfeplanung	FB 4 – Jugend und Familie, Senioren und Soziales	23	ESW, Schlossplatz 1	302-1432
Altlastensanierung	FB 7 – Bauen und Umwelt	E 27	ESW, Schlossplatz 9	302-2750
Ambulante Pflegeeinrichtungen				
KT ESW	FB 4 – Jugend und Familie, Senioren und Soziales	224	ESW, Schlossplatz 1	302-1488
KT WIZ	FB 4 – Jugend und Familie, Senioren und Soziales	64	WIZ, Nordbahnhofsweg 1	958-164
Antikorruptionsbeauftragte	FB 1 – Zentrale Steuerung	108	ESW, Schlossplatz 1	302-1124
Aids-Beratung	FB 5 – Gesundheit, Verbraucher- schutz und Veterinärwesen	201	ESW, Luisenstraße 23c	9592-23
Ambulante Pflegeeinrichtungen	FB 4 – Jugend und Familie, Senioren und Soziales	224	ESW, Schlossplatz 1	302-1487

Raum für Ihre Ziele...



# Der Werra-Meißner-Kreis – Was erledige ich wo? → bei der Kreisverwaltung

In Sachen	Welches Amt/Abt.	Zi.-Nr.	Anschrift	Telefon
Amtsärztliche / Ärztliche Begutachtungen	FB 5 – Gesundheit, Verbraucher- schutz und Veterinärwesen	212	ESW, Luisenstraße 23c	9592-13
Amtstierärztliche Bescheinigungen	FB 5 – Gesundheit, Verbraucher- und Veterinärwesen	105	ESW, Luisenstraße 23c	9592-70
Anhörungsausschuss	FB 3 – Recht, Aufsicht und Ordnung, Gefahrenabwehr	217	ESW, Schlossplatz 1	302-1301
Ansteckungsfähige Krankheiten	FB 5 – Gesundheit, Verbraucher- schutz und Veterinärwesen	227	ESW, Luisenstraße 23c	9592-32
Arbeitsfähigkeit	FB 5 – Gesundheit, Verbraucher- schutz und Veterinärwesen	212	ESW, Luisenstraße 23c	9592-13
Arbeitsweisung / Information für Einsatzstellen	FB 4 – Jugend und Familie, Senioren und Soziales	131	ESW, Schlossplatz 1	302-1495
Asylbewerber	FB 4 – Jugend und Familie, Senioren und Soziales	024	ESW, Schlossplatz 1	302-1493
Aufforstungen	FB 8 – Ländlicher Raum, Wirtschaft, Tourismus und Verkehr	214	ESW, Honer Straße 49	302-4820
Ausbildungsförderung	FB 4 – Jugend und Familie, Senioren und Soziales	70 a	WIZ, Nordbahnhofsweg 1	958-175
Ausgleichszulage für benachteiligte Gebiete	FB 8 – Ländlicher Raum, Wirtschaft, Tourismus und Verkehr	112	ESW, Honer Straße 49	302-4831
Ausländerbehörde	FB 3 – Recht, Aufsicht und Ordnung, Gefahrenabwehr		ESW, Bahnhofstraße 15	302-3300
<b>Auskunft, Information Kreisverwaltung Eschwege</b>			ESW, Schlossplatz 1	05651 302-0
<b>Auskunft, Information Kreisverwaltung Außenstelle Witzenhausen</b>			WIZ, Nordbahnhofsweg 1	05542 958-0
Aussiedler	FB 4 – Jugend und Familie, Senioren und Soziales	24	ESW, Schlossplatz 1	302-1492
<b>B</b>				
BAFÖG (Ausbildungsförderung)	FB 4 – Jugend und Familie, Senioren und Soziales	70 a	WIZ, Nordbahnhofsweg 1	958-175
Baugenehmigungen	FB 7 – Bauen und Umwelt	E 13	ESW, Schlossplatz 9	302-2720
Baulasten	FB 7 – Bauen und Umwelt	129	ESW, Schlossplatz 9	302-2712
Bauordnung	FB 7 – Bauen und Umwelt	101	ESW, Schlossplatz 9	302-2710
Bauen und Sanieren im Ortskern	FB 8 – Ländlicher Raum, Wirtschaft Tourismus und Verkehr	106	ESW, Honer Straße 49	302-4857
Bauvoranfragen	FB 7 – Bauen und Umwelt	E 13	ESW, Schlossplatz 9	302-2720
Behinderte Menschen Senioren	FB 4 – Jugend und Familie, Senioren und Soziales	225	ESW, Schlossplatz 1	302-1485
Behindertenbeauftragte		226	ESW, Schlossplatz 1	302-1412
Behinderungen				
KT Eschwege	FB 5 – Gesundheit, Verbraucher- schutz und Veterinärwesen	224	ESW, Luisenstraße 23c	9592-21
KT Witzenhausen	FB 5 – Gesundheit, Verbraucher- schutz und Veterinärwesen	67	WIZ, Nordbahnhofsweg 1	958-124
Beistandschaften	FB 4 – Jugend und Familie, Senioren und Soziales	002	ESW, Schlossplatz 1	302-1425
Beratung in Unterhaltssachen	FB 4 – Jugend und Familie, Senioren und Soziales	002	ESW, Schlossplatz 1	302-1425
Besondere Ernteermittlung	FB 8 – Ländlicher Raum, Wirtschaft, Tourismus und Verkehr	214	ESW, Honer Straße 49	302-4820
Besuchsaufenthalte ausländischer Staatsangehöriger	FB 3 – Recht, Aufsicht und Ordnung, Gefahrenabwehr		ESW, Bahnhofstraße 15	302-3335

# Der Werra-Meißner-Kreis – Was erledige ich wo? → bei der Kreisverwaltung

In Sachen	Welches Amt/Abt.	Zi.-Nr.	Anschrift	Telefon
Betäubungsmittel	FB 5 – Gesundheit, Verbraucherschutz und Veterinärwesen	229	ESW, Luisenstraße 23c	9592-41
Beteiligungsbericht	FB 2 – Finanzmanagement	223	ESW, Schlossplatz 9	302-2220
Betreuungshilfe	FB 4 – Jugend und Familie, Senioren und Soziales	128	ESW, Schlossplatz 1	302-1460
Betreuungsrecht	FB 5 – Gesundheit, Verbraucherschutz und Veterinärwesen	224	ESW, Luisenstraße 23c	9592-21
Betreuungsverfügung	FB 5 – Gesundheit, Verbraucherschutz und Veterinärwesen	224	ESW, Luisenstraße 23c	9592-21
Betriebsprämie	FB 8 – Ländlicher Raum, Wirtschaft, Tourismus und Verkehr	104 a	ESW, Honer Straße 49	302-4832
Beurkundungen	FB 4 – Jugend und Familie, Senioren und Soziales	002	ESW, Schlossplatz 1	302-1425
Biokraftstoff / Biomasse	FB 7 – Bauen und Umwelt	E 27	ESW, Schlossplatz 9	302-2751
Blauzungenkrankheit	FB 5 – Gesundheit, Verbraucherschutz und Veterinärwesen	107	ESW, Luisenstraße 23c	9592-70
Bodenuntersuchung	FB 8 – Ländlicher Raum, Wirtschaft, Tourismus und Verkehr	214	ESW, Honer Straße 49	302-4820
Borreliose	FB 5 – Gesundheit, Verbraucherschutz und Veterinärwesen	227	ESW, Luisenstraße 23c	9592-32
Brandschutz Kreisbrandinspektor	FB 3 – Recht, Aufsicht und Ordnung, Gefahrenabwehr	207	ESW, Bahnhofstraße 15a	302-3360
Brandschutz vorbeugender	FB 3 – Recht, Aufsicht und Ordnung, Gefahrenabwehr	203	ESW, Bahnhofstraße 15a	302-3362
Brauchwasseranlagen	FB 5 – Gesundheit, Verbraucherschutz und Veterinärwesen	226	ESW, Luisenstraße 23c	9592-30
Bürgerreferent	PÖ – Presse- und Öffentlichkeitsarbeit, Bürgerreferent	101	ESW, Schlossplatz 1	302-1160
<b>C</b>				
Controlling	FB 1 – Zentrale Steuerung	203	ESW, Schlossplatz 9	302-2150
Cross Compliance	FB 8 – Ländlicher Raum, Wirtschaft, Tourismus und Verkehr	223	ESW, Honer Straße 49	302-4825
<b>D</b>				
Demografische Entwicklung	FB 8 – Ländlicher Raum, Wirtschaft, Tourismus und Verkehr	13	ESW, Honer Straße 49	302-4862
Digitales Baugenehmigungsverfahren	FB 7 – Bauen und Umwelt	129	ESW, Schlossplatz 9	302-2712
Denkmalschutz	FB 7 – Bauen und Umwelt	E 16	ESW, Schlossplatz 9	302-2725
Dienstfähigkeit / Unfallfürsorge (amtsärztliche Begutachtung)	FB 5 – Gesundheit, Verbraucherschutz und Veterinärwesen	212	ESW, Luisenstraße 23c	9592-13
Dorferneuerung	FB 8 – Ländlicher Raum, Wirtschaft, Tourismus und Verkehr	121	ESW, Honer Straße 49	302-4851
Düngemittelrecht	FB 8 – Ländlicher Raum, Wirtschaft, Tourismus und Verkehr	247	ESW, Honer Straße 49	302-4823
<b>E</b>				
Eheschließung bei Minderjährigen	FB 4 – Jugend und Familie, Senioren und Soziales	123	ESW, Schlossplatz 1	302-1497
Ehrenamtscard	FB 6 – Schule, Kultur, Sport	287	WIZ, Nordbahnhofsweg 1	5013-54
Eignung zum Führen von Kraftfahrzeugen	FB 5 – Gesundheit, Verbraucherschutz und Veterinärwesen	213	ESW, Luisenstraße 23c	9592-13
Einbürgerungen	FB 3 – Recht, Aufsicht und Ordnung, Gefahrenabwehr	105	ESW, Bahnhofstraße 15	302-3330
Eingliederungshilfe	FB 5 – Gesundheit, Verbraucherschutz und Veterinärwesen	215	ESW, Luisenstraße 23c	9592-11

# Der Werra-Meißner-Kreis – Was erledige ich wo? → bei der Kreisverwaltung

In Sachen	Welches Amt/Abt.	Zi.-Nr.	Anschrift	Telefon
Eingliederungshilfe für behinderte Menschen	FB 4 – Jugend und Familie, Senioren und Soziales	225	ESW, Schlossplatz 1	302-1485
Einstellungsuntersuchungen	FB 5 – Gesundheit, Verbraucherschutz und Veterinärwesen	212	ESW, Luisenstraße 23c	9592-13
Einzelbetriebliches Förderprogramm	FB 8 – Ländlicher Raum, Wirtschaft, Tourismus und Verkehr	105	ESW, Honer Straße 49	302-4830
Eiweißpflanzenprämie	FB 8 – Ländlicher Raum, Wirtschaft, Tourismus und Verkehr	112	ESW, Honer Straße 49	302-483
Energien (regenerative) / Energieberatung	FB 7 – Bauen und Umwelt	E 27	ESW, Schlossplatz 9	302-2751
Entgeltvereinbarungen mit Jugendhilfeeinrichtungen	FB 4 – Jugend und Familie, Senioren und Soziales	126	ESW, Schlossplatz 1	302-1401
Erlaubnis zur Kindertagespflege	FB 4 – Jugend und Familie, Senioren und Soziales	221	ESW, Schlossplatz 1	302-1441
Ermäßigung der Pflichtstundenzahl	FB 5 – Gesundheit, Verbraucherschutz und Veterinärwesen	212	ESW, Luisenstraße 23c	9592-13
Ernährungsnotfallvorsorge	FB 8 – Ländlicher Raum, Wirtschaft, Tourismus und Verkehr	228	ESW, Honer Straße 49	302-4811
Erwerbsfähigkeit (amtsärztliche Untersuchung)	FB 5 – Gesundheit, Verbraucherschutz und Veterinärwesen	212	ESW, Luisenstraße 23c	9592-13
Erzeuger-Verbraucher-Dialog	FB 8 – Ländlicher Raum, Wirtschaft, Tourismus und Verkehr	223	ESW, Honer Straße 49	302-4825
Erzieherischer Kinder- und Jugendschutz	FB 4 – Jugend und Familie, Senioren und Soziales	229	ESW, Schlossplatz 1	302-1452
<b>F</b>				
Feuerwehr	FB 3 – Recht, Aufsicht und Ordnung, Gefahrenabwehr	207	ESW, Bahnhofstraße 15a	302-3360
Finanzplanung und -steuerung	FB 2 – Finanzmanagement	201	ESW, Schlossplatz 9	302-2201
Fischereiwesen	FB 3 – Recht, Aufsicht und Ordnung, Gefahrenabwehr	206	ESW, Bahnhofstraße 15	302-3342
Flüchtlingsdienst (Aussiedler)	FB 4 – Jugend und Familie, Senioren und Soziales	24	ESW, Schlossplatz 1	302-1492
Förderung der Winterbegrünung von Ackerflächen	FB 8 – Ländlicher Raum, Wirtschaft, Tourismus und Verkehr	105	ESW, Honer Straße 49	302-4830
Förderung landwirtschaftlicher Qualitätsprodukte	FB 8 – Ländlicher Raum, Wirtschaft, Tourismus und Verkehr	105	ESW, Honer Straße 49	302-4830
Förderung ökologischer Landbau	FB 8 – Ländlicher Raum, Wirtschaft, Tourismus und Verkehr	112	ESW, Honer Straße 49	302-4831
Förderung von Investitionen zur Diversifizierung	FB 8 – Ländlicher Raum, Wirtschaft, Tourismus und Verkehr	105	ESW, Honer Straße 49	302-4830
Förderung von Jugendgemeinschaften	FB 4 – Jugend und Familie, Senioren und Soziales	229	ESW, Schlossplatz 1	302-1450
Förderverfahren HELP und HIAP	FB 8 - Ländlicher Raum, Wirtschaft, Tourismus und Verkehr	224	ESW, Honer Straße 49	302-4840
Frauenfragen	GB – Gleichstellungsbeauftragte	E 12	ESW, An den Anlagen 1	302-2170
Frühförderung	FB 4 – Jugend und Familie, Senioren und Soziales	225	ESW, Schlossplatz 1	302-1485
FSME	FB 5 – Gesundheit, Verbraucherschutz und Veterinärwesen	227	ESW, Luisenstraße 23c	9592-32
Führerscheine	FB 3 – Recht, Aufsicht und Ordnung, Gefahrenabwehr	102	ESW, Bahnhofstraße 15	302-3353
<b>G</b>				
Gebietsagrarausschuss	FB 8 – Ländlicher Raum, Wirtschaft, Tourismus und Verkehr	122/227	ESW, Honer Straße 49	302-4850

# Der Werra-Meißner-Kreis – Was erledige ich wo? → bei der Kreisverwaltung

In Sachen	Welches Amt/Abt.	Zi.-Nr.	Anschrift	Telefon
Gefahrenabwehr	FB 3 – Recht, Aufsicht und Ordnung, Gefahrenabwehr	207	ESW, Bahnhofstraße 15a	302-3360
Gerichtsärztliche Gutachten	FB 5 – Gesundheit, Verbraucherschutz und Veterinärwesen	212	ESW, Luisenstraße 23c	9592-13
Gesundheitlicher Umweltschutz	FB 5 – Gesundheit, Verbraucherschutz und Veterinärwesen	107	ESW, Luisenstraße 23c	9592-70
Gesundheitsausweis	FB 5 – Gesundheit, Verbraucherschutz und Veterinärwesen	116	ESW, Luisenstraße 23c	9592-43
Gewässer- und Bodenverunreinigungen	FB 7 – Bauen und Umwelt	115	ESW, Schlossplatz 9	302-2731
Gewässerschutz (anlagenbezogener)	FB 7 – Bauen und Umwelt	115	ESW, Schlossplatz 9	302-2731
Gewerbebau – einfach – termingerecht – schnell (Gets)	FB 7 – Bauen und Umwelt	E 25	ESW, Schlossplatz 9	302-2720
Gewerbewesen	FB 3 – Recht, Aufsicht und Ordnung, Gefahrenabwehr	212	ESW, Bahnhofstraße 15	302-3340
Gleichstellungsbeauftragte	GB – Gleichstellungsbeauftragte	E 12	ESW, An den Anlagen 1	302-2170
Grundsicherung				
KT Eschwege	FB 4 – Jugend und Familie, Senioren und Soziales	014	ESW, Schlossplatz 1	302-1481
KT Witzenhausen	FB 4 – Jugend und Familie, Senioren und Soziales	72	WIZ, Nordbahnhofsweg 1	958-167
Grundsicherung für Arbeitssuchende nach dem SGB II				
KT Eschwege	ARGE Arbeitsförderung Werra-Meißner		ESW, Bremer Straße 10a	0180 010026425 0000
KT Witzenhausen	ARGE Arbeitsförderung Werra-Meißner		WIZ, Walburger Str. 41	0180 010026425 1092
Grundsicherung für Arbeitssuchende nach dem SGB II				
KT Eschwege	ARGE Arbeitsförderung Werra-Meißner		ESW, Bremer Straße 10a	0180 010026425 0000
KT Witzenhausen	ARGE Arbeitsförderung Werra-Meißner		WIZ, Walburger Str. 41	0180 010026425 1092
Grundstücksverkehr	FB 8 – Ländlicher Raum, Wirtschaft, Tourismus und Verkehr	213	ESW, Honer Straße 49	302-4822
Gutachten in Amtshilfe (Landwirtschaft)	FB 8 – Ländlicher Raum, Wirtschaft, Tourismus und Verkehr	214	ESW, Honer Straße 49	302-4820
<b>H</b>				
Haushaltsplan WMK	FB 2 – Finanzmanagement	201	ESW, Schlossplatz 9	302-2201
Häusliche Gewalt				
KT Eschwege	FB 5 – Gesundheit, Verbraucherschutz und Veterinärwesen	204	ESW, Luisenstraße 23c	9592-20
KT Witzenhausen	FB 5 – Gesundheit, Verbraucherschutz und Veterinärwesen	67	WIZ, Nordbahnhofsweg 1	958-124
Heilkur	FB 5 – Gesundheit, Verbraucherschutz und Veterinärwesen	212	ESW, Luisenstraße 23c	9592-13
Heilpraktikererlaubnis	FB 3 – Recht, Aufsicht und Ordnung, Gefahrenabwehr	206	ESW, Bahnhofstraße 15	302-3342
Heilpraktiker-Überprüfungen	FB 5 – Gesundheit, Verbraucherschutz und Veterinärwesen	215	ESW, Luisenstraße 23c	9592-11
Heimaufsicht und -beratung	FB 4 – Jugend und Familie, Senioren und Soziales	221	ESW, Schlossplatz 1	302-1441
Heimerziehung	FB 4 – Jugend und Familie, Senioren und Soziales	128	ESW, Schlossplatz 1	302-1460
Heizölverbraucheranlagen	FB 7 – Bauen und Umwelt	122	ESW, Schlossplatz 9	302-2732
Hessisches Integriertes Agrarumweltprogramm	FB 8 – Ländlicher Raum, Wirtschaft, Tourismus und Verkehr	224	ESW, Honer Straße 49	302-4840

# Der Werra-Meißner-Kreis – Was erledige ich wo? → bei der Kreisverwaltung

In Sachen	Welches Amt/Abt.	Zi.-Nr.	Anschrift	Telefon
Hilfe zum Lebensunterhalt KT Eschwege	FB 4 – Jugend und Familie, Senioren und Soziales	16	ESW, Schlossplatz 1	302-1475
KT Witzenhausen	FB 4 – Jugend und Familie, Senioren und Soziales	72	WIZ, Nordbahnhofsweg 1	958-172
Hilfe zur Pflege außerhalb von Einrichtungen	FB 4 – Jugend und Familie, Senioren und Soziales	64	WIZ, Nordbahnhofsweg 1	958-164
Hilfe zur Pflege in Einrichtungen (Heimpflege)	FB 4 – Jugend und Familie, Senioren und Soziales	224	ESW, Schlossplatz 1	302-1487
Hilfen zur Erziehung	FB 4 – Jugend und Familie, Senioren und Soziales	128	ESW, Schlossplatz 1	302-1464
Hilfeplankonferenz	FB 5 – Gesundheit, Verbraucher- schutz und Veterinärwesen	201	ESW, Luisenstraße 23c	9592-20
Hygiene in öffentlichen Einrichtungen	FB 5 – Gesundheit, Verbraucher- schutz und Veterinärwesen	227	ESW, Luisenstraße 23c	9592-32
<b>I</b>				
Immissionsschutz	FB 7 – Bauen und Umwelt	108	ESW, Schlossplatz 9	302-2741
Impfungen	FB 5 – Gesundheit, Verbraucher- schutz und Veterinärwesen	205	ESW, Luisenstraße 23c	9592-18
Infektionskrankheiten	FB 5 – Gesundheit, Verbraucher- schutz und Veterinärwesen	227	ESW, Luisenstraße 23c	9592-32
Informationstechniken	FB 1 – Zentrale Steuerung	102	ESW, Schlossplatz 1	302-1130
Inobhutnahmen	FB 4 – Jugend und Familie, Senioren und Soziales	128	ESW, Schlossplatz 1	302-1460
Integration behinderter Kinder	FB 4 – Jugend und Familie, Senioren und Soziales	225	ESW, Schlossplatz 1	302-1486
<b>J</b>				
Jagdsteuer	FB 2 – Finanzmanagement	202	ESW, Schlossplatz 9	302-23320
Jagdwesen	FB 3 – Recht, Aufsicht und Ordnung, Gefahrenabwehr	212	ESW, Bahnhofstraße 15	302-3340
Jubiläen	FB 3 – Recht, Aufsicht und Ordnung, Gefahrenabwehr	202	ESW, Bahnhofstraße 15	302-3320
Jugendarbeit	FB 4 – Jugend und Familie, Senioren und Soziales	229	ESW, Schlossplatz 1	302-1450
Jugendberufshilfe	FB 4 – Jugend und Familie, Senioren und Soziales	22	ESW, Schlossplatz 1	302-1430
Jugendbildung	FB 4 – Jugend und Familie, Senioren und Soziales	229	ESW, Schlossplatz 1	302-1452
Jugendförderung	FB 4 – Jugend und Familie, Senioren und Soziales	229	ESW, Schlossplatz 1	302-1452
Jugendgerichtshilfe	FB 4 – Jugend und Familie, Senioren und Soziales	131	ESW, Schlossplatz 1	302-1495
Jugendhilfeplanung	FB 4 – Jugend und Familie, Senioren und Soziales	22	ESW, Schlossplatz 1	302-1430
Jugendsozialarbeit	FB 4 – Jugend und Familie, Senioren und Soziales	229	ESW, Schlossplatz 1	302-1450
Jugendzahnärztlicher Dienst	FB 5 – Gesundheit, Verbraucher- schutz und Veterinärwesen	207	ESW, Luisenstraße 23c	9592-18
Juleica	FB 4 – Jugend und Familie, Senioren und Soziales	229	ESW, Schlossplatz 1	302-1450
<b>K</b>				
Kapitalabfindung	FB 5 – Gesundheit, Verbraucher- schutz und Veterinärwesen	212	ESW, Luisenstraße 23c	9592-13



# Der Werra-Meißner-Kreis – Was erledige ich wo? → bei der Kreisverwaltung

In Sachen	Welches Amt/Abt.	Zi.-Nr.	Anschrift	Telefon
Kassenangelegenheiten				
KT Eschwege	FB 2 – Finanzmanagement	204	ESW, Schlossplatz 9	302-2230
KT Witzenhausen	FB 2 – Finanzmanagement	20	WIZ, Nordbahnhofsweg 1	958-125
Katastrophenschutz	FB 3 – Recht, Aufsicht und Ordnung, Gefahrenabwehr	205	ESW, Bahnhofstraße 15a	302-3370
Kehrbezirke	FB 7 – Bauen und Umwelt	108	ESW, Schlossplatz 9	302-2741
Kfz-Zulassung				
KT Eschwege	FB 3 – Recht, Aufsicht und Ordnung, Gefahrenabwehr		ESW, Bahnhofstraße 15	302-3500
KT Witzenhausen	FB 3 – Recht, Aufsicht und Ordnung, Gefahrenabwehr	31, 33	WIZ, Nordbahnhofsweg 1	958-128
Kinderbetreuung und Fachaufsicht				
KT Eschwege	FB 4 – Jugend und Familie, Senioren und Soziales	221	ESW, Schlossplatz 1	302-1441
KT Witzenhausen	FB 4 – Jugend und Familie, Senioren und Soziales	35	WIZ, Nordbahnhofsweg 1	958-146
Kindertagespflege	FB 4 – Jugend und Familie, Senioren und Soziales	221	ESW, Schlossplatz 1	302-1441
Kindertagesstättenbeitrag / Kostenübernahme	FB 4 – Jugend und Familie, Senioren und Soziales	124	ESW, Schlossplatz 1	302-1410
Kindertagesstätteeinrichtungen im WMK	FB 4 – Jugend und Familie, Senioren und Soziales	34	WIZ, Nordbahnhofsweg 1	958-159
Kindertagesstättenfachaufsicht / -fachberatung	FB 4 – Jugend und Familie, Senioren und Soziales	34	WIZ, Nordbahnhofsweg 1	958-159
Klärschlammverwertung	FB 8 – Ländlicher Raum, Wirtschaft, Tourismus und Verkehr	250	ESW, Honer Straße 49	302-4824
Klimaanpassungsbeauftragte	Wirtschaftsförderungsgesellschaft Werra-Meißner mbH		ESW, Niederhoner Straße 54	7449-23
Kommunale Rechts- und Finanzaufsicht	FB 3 – Recht, Aufsicht und Ordnung, Gefahrenabwehr	207	ESW, Bahnhofstraße 15	302-3320
Konfliktschlichtung	FB 4 – Jugend und Familie, Senioren und Soziales	131	ESW, Schlossplatz 1	302-1495
Kopfläuse / Krätzmilben	FB 5 – Gesundheit, Verbraucherschutz und Veterinärwesen	227	ESW, Luisenstraße 23c	9592-32
Korruptionsprävention	FB 1 – Zentrale Steuerung	108	ESW, Schlossplatz 1	302-1124
Kostenbeitrag in der Wirtschaftlichen Jugendhilfe				
KT Eschwege	FB 4 – Jugend und Familie, Senioren und Soziales	124	ESW, Schlossplatz 1	302-1410
KT Witzenhausen	FB 4 – Jugend und Familie, Senioren und Soziales	41	WIZ, Nordbahnhofsweg 1	958-138
Kreisorgane	FB 1 – Zentrale Steuerung	105	ESW, Schlossplatz 1	302-1110
Kreispflegekonferenz	FB 4 – Jugend und Familie, Senioren und Soziales	23	ESW, Schlossplatz 1	302-1432
Kreistagsangelegenheiten	FB 1 – Zentrale Steuerung	105	ESW, Schlossplatz 1	302-1110
Kreisrecht	FB 1 – Zentrale Steuerung	105	ESW, Schlossplatz 1	302-1110
Kreisvolkshochschule	VHS ESW	3	ESW, Vor dem Berge 1	7429-12
Kriegsschadenrente	FB 4 – Jugend und Familie, Senioren und Soziales	19	ESW, Schlossplatz 1	302-1472
<b>L</b>				
Lagerung wassergefährdender Stoffe	FB 7 – Bauen und Umwelt	115	ESW, Schlossplatz 9	302-2731
Landpacht	FB 8 – Ländlicher Raum, Wirtschaft, Tourismus und Verkehr	213	ESW, Honer Straße 49	302-4822

Ihr Spezialist in  
allen Reinigungsfragen

## Kurt Hesse

Glas- und Gebäude-Reinigung GmbH

Boyneburger Straße 17 · 37269 Eschwege  
Telefon: (0 56 51) 37 37 · Telefax: (0 56 51) 7 66 20

E-Mail: [hesse.gebaeudereinigung@t-online.de](mailto:hesse.gebaeudereinigung@t-online.de)  
Internet: [www.hesse-gebaeudereinigung.de](http://www.hesse-gebaeudereinigung.de)



Der Fachbetrieb zu Verwirklichung  
Ihrer individuellen Wünsche

## Stark in Holz

[www.tischlerei-berneburg.de](http://www.tischlerei-berneburg.de)

Bau- und Möbeltischlerei Berneburg  
GmbH & Co.KG

Netergasse 17-19 · 37269 Eschwege  
Tel.: 0 56 51 / 3 18 13 · Fax: 0 56 51 / 64 24

# Wir helfen Ihnen weiter



Im Rahmen der weltweiten Aktivitäten der SCA gehören wir, die SCA Packaging Containerboard Deutschland GmbH, zu den führenden europäischen Herstellern von Wellpappenrohropapieren. In unserem Werk Witzenhausen fertigen wir mit 180 Mitarbeitern jährlich mehr als 300.000 Tonnen Wellpappenrohppapiere aus 100 % Altpapier.

## SCA Packaging

Containerboard Deutschland GmbH

Kasseler Landstraße 23

37213 Witzenhausen

Postfach 14 44

37204 Witzenhausen

Telefon: 0 55 42 / 502-0

Telefax: 0 55 42 / 502-116

Internet: [www.scacontainerboard.com](http://www.scacontainerboard.com)

E-Mail: [sca.witzenhausen@sca.com](mailto:sca.witzenhausen@sca.com)



## » Tram und RegioTram verbinden Hessisch Lichtenau und Kassel –

bei Fragen nutzen Sie unser

**NVV-ServiceTelefon 0180-234-0180.**

Weitere Infos erhalten Sie im Internet  
unter [www.nvv.de](http://www.nvv.de)

In Kooperation mit **RBK** Regionalbahn  
Kassel GmbH

Viel Spaß unterwegs!

**NVV**

Raum für Ihre Ziele...





**H** hellwig  
& partner

Versicherungsmakler

Hellwig & Partner  
Inh.: Christel Hellwig  
Auf dem Bückeberg 39  
37269 Eschwege

Telefon (0 56 51) 2 04 35  
Telefax (0 56 51) 2 05 75  
e-mail: info@hellwig-vk.de  
www.hellwigpartner.de

**... wissen,  
dass alles**

**unabhängig,  
kompetent,  
honorarfrei**

**Wer clever ist,  
kommt zu uns!**

**in  
Ordnung ist**

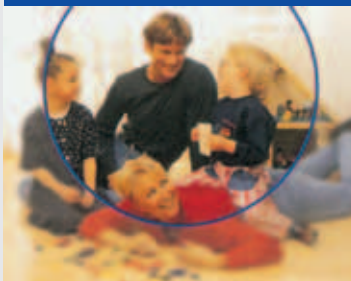

ALEXANDER  
**HEPPE**  
RECHTSANWALT

Nikolaipplatz 13 Fon 05651 331376  
37269 Eschwege Fax 05651 331379 RAHeppe@aol.com

**Wir sind für Sie da**



**„Da bin ich mir sicher.“**

Informationen über die günstigen Versicherungs- und Bausparangebote der **HUK-COBURG** erhalten Sie von

**Sonja Löffler**

Kundendienstbüro

Am Fuchsberg 2 · 37269 Eschwege  
Telefon: 0 56 51 / 132 32 · Telefax: 0 56 51 / 25 10  
E-Mail: s.loeffler@HUKvm.de  
Internet: www.HUK.de/vm/s.loeffler

Öffnungszeiten:  
Montag bis Freitag:  
08.30 bis 11.30 Uhr  
Montag, Dienstag, Donnerstag:  
16.00 bis 18.30 Uhr und nach Vereinbarung



**HUK-COBURG**  
Versicherungen · Bausparen

**Ihre Stadt.  
Ihr Leben.  
Ihre Seite.**



**www.alles-deutschland.de**

Konzerte, Ausstellungen, Sportveranstaltungen,  
Restaurants **Alle** Biergärten, Bringdienste,  
Sportstudios, Kartbahnen **Infos** Schwimm-  
bäder, Saunen **über** Vereine, Hotels, Camping-  
plätze, Ferienwohnungen, Museen **Ihre** Theater,  
Stadtpläne, Wetter **Stadt** Routenplaner,  
Radarfallen, Fabrikverkäufe, Immobilien, Jobs ...

Raum für Ihre Ziele...



# Der Werra-Meißner-Kreis – Was erledige ich wo? → bei der Kreisverwaltung

<b>In Sachen</b>	<b>Welches Amt/Abt.</b>	<b>Zi.-Nr.</b>	<b>Anschrift</b>	<b>Telefon</b>
Landwirtschaftliche Stellungnahmen zu Planungen	FB 8 – Ländlicher Raum, Wirtschaft Tourismus und Verkehr	214	ESW, Honer Straße 49	302-4820
Lastenausgleich / Rückforderung	FB 4 – Jugend und Familie, Senioren und Soziales	19	ESW, Schlossplatz 1	302-1484
Lebensmittelüberwachung	FB 5 – Gesundheit, Verbraucher- schutz und Veterinärwesen	102a	ESW, Luisenstraße 23c	9592-60
<b>M</b>				
Maklererlaubnis	FB 3 – Recht, Aufsicht und Ordnung, Gefahrenabwehr	206	ESW, Bahnhofstraße 15	302-3342
Medienzentrum	VHS ESW		ESW, Vor dem Berge 1	7429-0
Migration	FB 4 – Jugend und Familie, Senioren und Soziales	24	ESW, Schlossplatz 1	302-1492
Milchquoten	FB 8 – Ländlicher Raum, Wirtschaft, Tourismus und Verkehr	214	ESW, Honer Straße 49	302-4820
<b>N</b>				
Nachwachsende Rohstoffe (NawaRo)	FB 7 – Bauen und Umwelt	E 27	ESW, Schlossplatz 9	302-2751
Nährstoffbilanzierung	FB 8 – Ländlicher Raum, Wirtschaft, Tourismus und Verkehr	250	ESW, Honer Straße 49	302-4824
Namensänderungen	FB 3 – Recht, Aufsicht und Ordnung, Gefahrenabwehr	212	ESW, Bahnhofstraße 15	302-3340
Natur- und Landschaftsschutz	FB 7 – Bauen und Umwelt	125	ESW, Schlossplatz 9	302-2740
Natura 2000	FB 8 – Ländlicher Raum, Wirtschaft Tourismus und Verkehr	224	ESW, Honer Straße 49	302-4840
Natura 2000 Maßnahmepläne	FB 8 – Ländlicher Raum, Wirtschaft Tourismus und Verkehr	230	ESW, Honer Straße 49	302-4841
Naturparkstiftung	FB 2 – Finanzmanagement	223	ESW, Schlossplatz 9	302-2220
Negativattest (Alleinige elterliche Sorge)	FB 4 – Jugend und Familie, Senioren und Soziales	002	ESW, Schlossplatz 1	302-1425
Nichtsesshaftenbetreuung	FB 4 – Jugend und Familie, Senioren und Soziales	19	ESW, Schlossplatz 1	302-1472
<b>O</b>				
Öffentliche Badegewässer	FB 5 – Gesundheit, Verbraucher- schutz und Veterinärwesen	226	ESW, Luisenstraße 23c	9592-30
Öffentlicher Personennahverkehr	FB 8 – Ländlicher Raum, Wirtschaft, Tourismus und Verkehr	012	ESW, Honer Straße 49	7457-0 oder 302-4861
	Nahverkehr Werra-Meißner GmbH	012	ESW, Honer Straße 49	7457-0 oder 302-4861
Offensive für Kinderbetreuung				
KT Eschwege	FB 4 – Jugend und Familie, Senioren und Soziales	124	ESW, Schlossplatz 1	302-1410
KT Witzenhausen	FB 4 – Jugend und Familie, Senioren und Soziales	34	WIZ, Nordbahnhofsweg 1	958-159
Orden – Ehrenzeichen	FB 3 – Recht, Aufsicht und Ordnung, Gefahrenabwehr	213	ESW, Bahnhofstraße 15	302-3341
Ordnungsangelegenheiten	FB 3 – Recht, Aufsicht und Ordnung, Gefahrenabwehr	212	ESW, Bahnhofstraße 15	302-3340
Ordnungswidrigkeiten FB Bauen und Umwelt	FB 7 – Bauen und Umwelt	129	ESW, Schlossplatz 9	302-2712
Organspenden	FB 5 – Gesundheit, Verbraucher- schutz und Veterinärwesen	229	ESW, Luisenstraße 23c	9592-41
Ortslandwirte	FB 8 – Ländlicher Raum, Wirtschaft, Tourismus und Verkehr	214	ESW, Honer Straße 49	302-4820

# Der Werra-Meißner-Kreis – Was erledige ich wo? → bei der Kreisverwaltung

In Sachen	Welches Amt/Abt.	Zi.-Nr.	Anschrift	Telefon
<b>P</b>				
Pandemieplan	FB 5 – Gesundheit, Verbraucherschutz und Veterinärwesen	215 a	ESW, Luisenstraße 23c	9592-25
Passrecht	FB 3 – Recht, Aufsicht und Ordnung, Gefahrenabwehr		ESW, Bahnhofstraße 15	302-3330
Patientenverfügung	FB 5 – Gesundheit, Verbraucherschutz und Veterinärwesen	224	ESW, Luisenstraße 23c	9592-21
Personal und Organisation	FB 1 – Zentrale Steuerung	109	ESW, Schlossplatz 1	302-1121
Personalrat	Personalratsvorsitzende	207	ESW, Schlossplatz 1	302-1170
Personenstandswesen	FB 3 – Recht, Aufsicht und Ordnung, Gefahrenabwehr	212	ESW, Bahnhofstraße 15	302-3340
Pflanzenschutz / Fachkundelehrgang	FB 8 – Ländlicher Raum, Wirtschaft, Tourismus und Verkehr	247	ESW, Honer Straße 49	302-4823
Pflanzenschutzmittel-Monitoring	FB 8 – Ländlicher Raum, Wirtschaft, Tourismus und Verkehr	247	ESW, Honer Straße 49	302-4823
Pflegebeurteilung	FB 5 – Gesundheit, Verbraucherschutz und Veterinärwesen	212	ESW, Luisenstraße 23c	9592-13
<b>Pflegekinderdienst</b>				
KT Eschwege	FB 4 – Jugend und Familie, Senioren und Soziales	230	ESW, Schlossplatz 1	302-1468
KT Witzenhausen	FB 4 – Jugend und Familie, Senioren und Soziales	55	WIZ, Nordbahnhofsweg 1	958-155
Pflegschaften	FB 4 – Jugend und Familie, Senioren und Soziales	002	ESW, Schlossplatz 1	302-1425
Praktikum beim Werra-Meißner-Kreis	FB – Zentrale Steuerung	108	ESW, Schlossplatz 1	302-1122
Preisüberwachung	FB 3 – Recht, Aufsicht und Ordnung, Gefahrenabwehr	212	ESW, Bahnhofstraße 15	302-3340
Presse- und Öffentlichkeitsarbeit	PÖ – Presse- und Öffentlichkeits- arbeit, Bürgerreferent	101	ESW, Schlossplatz 1	302-1160
Prüfungsfähigkeit	FB 5 – Gesundheit, Verbraucherschutz und Veterinärwesen	212	ESW, Luisenstraße 23c	9592-13
Psychiatriebeirat	FB 5 – Gesundheit, Verbraucherschutz und Veterinärwesen	212	ESW, Luisenstraße 23c	9592-13
Psychiatriekoordination	FB 5 – Gesundheit, Verbraucherschutz und Veterinärwesen	212	ESW, Luisenstraße 23c	9592-13
<b>R</b>				
Rachitiprophylaxe	FB 5 – Gesundheit, Verbraucherschutz und Veterinärwesen	230	ESW, Luisenstraße 23c	9592-42
Rechnungsprüfung und Revision	FB 2R – Revision	213	ESW, Schlossplatz 1	302-1202
Rechtliche Auskünfte im Baurecht	FB 7 – Bauen und Umwelt	101	ESW, Schlossplatz 9	302-2710
Rechtsangelegenheiten (Kreisverwaltung)	FB 3 – Recht, Aufsicht und Ordnung, Gefahrenabwehr	217	ESW, Schlossplatz 1	302-1301
Regenwassernutzungsanlagen	FB 5 – Gesundheit, Verbraucherschutz und Veterinärwesen	226	ESW, Luisenstraße 23c	9592-30
Region schafft Zukunft	FB 8 – Ländlicher Raum, Wirtschaft Tourismus und Verkehr Verein für Regionalentwicklung	015	ESW, Honer Straße 49 ESW, Niederhoner Straße 54	302-4860 70511
Regionale Vermarktung	FB 8 – Ländlicher Raum, Wirtschaft, Tourismus und Verkehr	223	ESW, Honer Straße 49	302-4825
Regionalentwicklung	FB 8 – Ländlicher Raum, Wirtschaft, Tourismus und Verkehr	121	ESW, Honer Straße 49	302-4851
Registratur FB Bauen und Umwelt	FB 7 – Bauen und Umwelt	E 02	ESW, Schlossplatz 9	302-2714

# Der Werra-Meißner-Kreis – Was erledige ich wo? → bei der Kreisverwaltung

In Sachen	Welches Amt/Abt.	Zi.-Nr.	Anschrift	Telefon
Reisemedizinische Beratung / Reiseimpfberatung	FB 5 – Gesundheit, Verbraucherschutz und Veterinärwesen	212	ESW, Luisenstraße 23c	9592-13
Rentenangelegenheiten	FB 3 – Recht, Aufsicht und Ordnung, Gefahrenabwehr	206	ESW, Bahnhofstraße 15	302-3342
Rettungsdienst	FB 3 – Recht, Aufsicht und Ordnung, Gefahrenabwehr	205	ESW, Bahnhofstraße 15a	302-3370
Rodungen	FB 8 – Ländlicher Raum, Wirtschaft, Tourismus und Verkehr	214	ESW, Honer Straße 49	302-4820
Rundfunk- und Fernsehgebührenbefreiung				
KT Eschwege	FB 4 – Jugend und Familie, Senioren und Soziales	227	ESW, Schlossplatz 1	302-1491
KT Witzenhausen	FB 4 – Jugend und Familie, Senioren und Soziales	69	WIZ, Nordbahnhofsweg 1	958-168
<b>SCH</b>				
Schimmelpilzbefall	FB 5 – Gesundheit, Verbraucherschutz und Veterinärwesen	227	ESW, Luisenstraße 23c	9592-32
Schlacht tier- und Fleischuntersuchung	FB 5 – Gesundheit, Verbraucherschutz und Veterinärwesen	102 a	ESW, Luisenstraße 23c	9592-60
Schornsteinfegerwesen	FB 7 – Bauen und Umwelt	108	ESW, Schlossplatz 9	302-2741
Schülerbeförderung	FB 8 – Ländlicher Raum, Wirtschaft, Tourismus und Verkehr	014	ESW, Honer Straße 49	7457-13 oder 302-4863
Schulärztliche Begutachtungen	FB 5 – Gesundheit, Verbraucherschutz und Veterinärwesen	205	ESW, Luisenstraße 23c	9592-15
Schule / Schulorganisation	Eigenbetrieb Gebäudemanagement	287	WIZ, Nordbahnhofsweg 1	5013-50
Schuleingangsuntersuchung	FB 5 – Gesundheit, Verbraucherschutz und Veterinärwesen	205	ESW, Luisenstraße 23c	9592-15
Schulische Erziehungshilfe				
KT Eschwege	FB 4 – Jugend und Familie, Senioren und Soziales	21	ESW, Schlossplatz 1	302-1431
KT Witzenhausen	FB 4 – Jugend und Familie, Senioren und Soziales	44	WIZ, Nordbahnhofsweg 1	958-139
Schutz oberirdischer Gewässer	FB 7 – Bauen und Umwelt	115	ESW, Schlossplatz 9	302-2731
Schweinegrippe	FB 5 – Gesundheit, Verbraucherschutz und Veterinärwesen	204	ESW, Luisenstraße 23c	9592-20
<b>S</b>				
Sanatoriumsbehandlung	FB 5 – Gesundheit, Verbraucherschutz und Veterinärwesen	212	ESW, Luisenstraße 23c	9592-13
Satzungen	FB 1 – Zentrale Steuerung	105	ESW, Schlossplatz 1	302-1110
Selbsthilfegruppen im Werra-Meißner-Kreis	FB 5 – Gesundheit, Verbraucherschutz und Veterinärwesen	204	ESW, Luisenstraße 23c	9592-20
Seniorenbüro	FB 4 – Jugend und Familie, Senioren und Soziales	13	ESW, Schlossplatz 1	302-1433
Siedlungsbehörde	FB 8 – Ländlicher Raum, Wirtschaft, Tourismus und Verkehr	105	ESW, Honer Straße 49	302-4830
Solarenergie	FB 7 – Bauen und Umwelt	E 27	ESW, Schlossplatz 9	302-2751
Sonderpädagogischer Förderbedarf	FB 5 – Gesundheit, Verbraucherschutz und Veterinärwesen	211	ESW, Luisenstraße 23c	9592-16
Sorgerecht / Sorgeerklärung / Sorgeregister	FB 4 – Jugend und Familie, Senioren und Soziales	002	ESW, Schlossplatz 1	302-1425
Sozial- und Familienstiftung	FB 2 – Finanzmanagement	223	ESW, Schlossplatz 9	302-2220
Soziale Gruppenarbeit	FB 4 – Jugend und Familie, Senioren und Soziales	132 a	ESW, Schlossplatz 1	302-1464

# Der Werra-Meißner-Kreis – Was erledige ich wo? → bei der Kreisverwaltung

In Sachen	Welches Amt/Abt.	Zi.-Nr.	Anschrift	Telefon
Sozialer Dienst				
KT Eschwege	FB 5 – Gesundheit, Verbraucherschutz und Veterinärwesen	204	ESW, Luisenstraße 23c	9592-20
KT Witzenhausen	FB 5 – Gesundheit, Verbraucherschutz und Veterinärwesen	67	WIZ, Nordbahnhofsweg 1	958-124
Sozialhilfe	FB 4 – Jugend und Familie, Senioren und Soziales	15	ESW, Schlossplatz 1	302-1470
Sozialpädagogische Familienhilfe	FB 4 – Jugend und Familie, Senioren und Soziales	128	ESW, Schlossplatz 1	302-1460
Sozialplanung	FB 4 – Jugend und Familie, Senioren und Soziales	22	ESW, Schlossplatz 1	302-1430
Sozialversicherung	FB 3 – Recht, Aufsicht und Ordnung, Gefahrenabwehr	206	ESW, Bahnhofstraße 15	302-3342
Spätaussiedler	FB 4 – Jugend und Familie, Senioren und Soziales	24	ESW, Schlossplatz 1	302-1492
Sport- und Ehrenamtsangelegenheiten	FB 6 – Schule, Kultur, Sport	87	WIZ, Nordbahnhofsweg 1	5013-54
Sportbefreiung	FB 5 – Gesundheit, Verbraucherschutz und Veterinärwesen	205	ESW, Luisenstraße 23c	9592-15
Sportförderung	FB 6 – Schule, Kultur, Sport	87	WIZ, Nordbahnhofsweg 1	5013-54
Sprachheilberatung	FB 5 – Gesundheit, Verbraucherschutz und Veterinärwesen	211	ESW, Luisenstraße 23c	9592-16
Sprengstoffwesen	FB 3 – Recht, Aufsicht und Ordnung, Gefahrenabwehr	213	ESW, Bahnhofstraße 15	302-3341
Staatsangehörigkeitsrecht, Ausstellung von Staatsangehörigkeitsausweisen	FB 3 – Recht, Aufsicht und Ordnung, Gefahrenabwehr		ESW, Bahnhofstraße 15	302-3330
Stab Demografische Entwicklung	FB 8 – Ländlicher Raum, Wirtschaft Tourismus und Verkehr	015	ESW, Honer Straße 49	302-4860
Stationäre Pflegeeinrichtungen	FB 4 – Jugend und Familie, Senioren und Soziales	224	ESW, Schlossplatz 1	302-1487
Statistik	FB 8 – Ländlicher Raum, Wirtschaft, Tourismus und Verkehr	13	ESW, Honer Straße 49	302-4862
Steuerungsunterstützung	FB 1 – Zentrale Steuerung	203	ESW, Schlossplatz 9	302-2150
Straftaten von Jugendlichen und Heranwachsenden (14-20 Jahre)	FB 4 – Jugend und Familie, Senioren und Soziales	131	ESW, Schlossplatz 1	302-1495
Straftaten von Kindern (bis 14 Jahren)	FB 4 – Jugend und Familie, Senioren und Soziales	131	ESW, Schlossplatz 1	302-1495
Suchtberatung				
KT Eschwege	FB 5 – Gesundheit, Verbraucherschutz und Veterinärwesen	204	ESW, Luisenstraße 23c	9592-20
KT Witzenhausen	FB 5 – Gesundheit, Verbraucherschutz und Veterinärwesen	24	WIZ, Nordbahnhofsweg 1	958-124
<b>T</b>				
Tagesgruppe	FB 4 – Jugend und Familie, Senioren und Soziales	132 a	ESW, Schlossplatz 1	302-1464
Täter-Opfer-Ausgleich	FB 4 – Jugend und Familie, Senioren und Soziales	131 a	ESW, Schlossplatz 1	302-1496
Tätigkeiten im Rettungsdienst	FB 5 – Gesundheit, Verbraucherschutz und Veterinärwesen	212	ESW, Luisenstraße 23c	9592-13
Tätigkeiten mit Krankheitserregern	FB 5 – Gesundheit, Verbraucherschutz und Veterinärwesen	227	ESW, Luisenstraße 23c	9592-32
Tierarzneimittel	FB 5 – Gesundheit, Verbraucherschutz und Veterinärwesen	105	ESW, Luisenstraße 23c	9592-71

# Der Werra-Meißner-Kreis – Was erledige ich wo? → bei der Kreisverwaltung

In Sachen	Welches Amt/Abt.	Zi.-Nr.	Anschrift	Telefon
Tierische Nebenprodukte	FB 5 – Gesundheit, Verbraucherschutz und Veterinärwesen	107	ESW, Luisenstraße 23c	9592-70
Tierschutz	FB 5 – Gesundheit, Verbraucherschutz und Veterinärwesen	105	ESW, Luisenstraße 23c	9592-70
Tierseuchenbekämpfung	FB 5 – Gesundheit, Verbraucherschutz und Veterinärwesen	105	ESW, Luisenstraße 23c	9592-70
Tourismus	FB 8 – Ländlicher Raum, Wirtschaft, Tourismus und Verkehr Werratal-Tourismus Marketing GmbH	015	ESW, Honer Straße 49 ESW, Niederhoner Straße 54	302-4860 99233-0
Trennungs- und Scheidungsberatung	FB 4 – Jugend und Familie, Senioren und Soziales	132 a	ESW, Schlossplatz 1	302-1464
Trinkwasserhygiene	FB 5 – Gesundheit, Verbraucherschutz und Veterinärwesen	226	ESW, Luisenstraße 23c	9592-30
Tuberkulosefürsorge	FB 5 – Gesundheit, Verbraucherschutz und Veterinärwesen	208	ESW, Luisenstraße 23c	9592-17
<b>U</b>				
Überwachung der Umweltradioaktivität	FB 8 – Ländlicher Raum, Wirtschaft Tourismus und Verkehr	247	ESW, Honer Straße 49	302-4823
Umweltschutz	FB 7 – Bauen und Umwelt	108	ESW, Schlossplatz 9	302-2741
Unterhaltsangelegenheiten	FB 4 – Jugend und Familie, Senioren und Soziales	006	ESW, Schlossplatz 1	302-1420
Unterhaltsansprüche nach SGB XII	FB 4 – Jugend und Familie, Senioren und Soziales	007	ESW, Schlossplatz 1	302-1432
Unterhaltssicherung	FB 4 – Jugend und Familie, Senioren und Soziales	16	ESW, Schlossplatz 1	302-1475
Unterhaltsvorschuss	FB 4 – Jugend und Familie, Senioren und Soziales	007	ESW, Schlossplatz 1	302-1421
<b>V</b>				
Vaterschaftsanerkennung	FB 4 – Jugend und Familie, Senioren und Soziales	003	ESW, Schlossplatz 1	302-1426
Verbeamtung (amtsärztliche Untersuchung)	FB 5 – Gesundheit, Verbraucherschutz und Veterinärwesen	212	ESW, Luisenstraße 23c	9592-13
Verkehr und ÖPNV	FB 8 – Ländlicher Raum, Wirtschaft, Tourismus und Verkehr	12	ESW, Honer Straße 49	302-4861
Verkehrsangelegenheiten	FB 3 – Recht, Aufsicht und Ordnung, Gefahrenabwehr	101	ESW, Bahnhofstraße 15	302-3350
Versammlungs- und Vereinswesen	FB 3 – Recht, Aufsicht und Ordnung, Gefahrenabwehr	206	ESW, Bahnhofstraße 15	302-3342
Versicherungsaufsicht	FB 3 – Recht, Aufsicht und Ordnung, Gefahrenabwehr	206	ESW, Bahnhofstraße 15	302-3342
Vertiefte Prüfungen (Landwirtschaft)	FB 8 – Ländlicher Raum, Wirtschaft, Tourismus und Verkehr	247	ESW, Honer Straße 49	302-4823
Verpflichtungserklärung für ausländische Staatsangehörige	FB 3 – Recht, Aufsicht und Ordnung, Gefahrenabwehr		ESW, Bahnhofstraße 15	302-3335
Verwahrlosung				
KT Eschwege	FB 5 – Gesundheit, Verbraucherschutz und Veterinärwesen	224	ESW, Luisenstraße 23c	9592-21
KT Witzenhausen	FB 5 – Gesundheit, Verbraucherschutz und Veterinärwesen	67	WIZ, Nordbahnhofsweg 1	958-124
Verwaltungsleitbild	FB 1 – Zentrale Steuerung	114	ESW, Schlossplatz 1	302-1031
Verwaltungsleitung	FB 1 – Zentrale Steuerung	114	ESW, Schlossplatz 1	302-1031
Veterinärwesen	FB 5 – Gesundheit, Verbraucherschutz und Veterinärwesen	105	ESW, Luisenstraße 23c	9592-70



# Der Werra-Meißner-Kreis – Was erledige ich wo? → bei der Kreisverwaltung

<b>In Sachen</b>	<b>Welches Amt/Abt.</b>	<b>Zi.-Nr.</b>	<b>Anschrift</b>	<b>Telefon</b>
Vollstreckungsangelegenheiten	FB 2 – Finanzmanagement	208	ESW, Schlossplatz 9	302-2240
Vollzeitpflege	FB 4 – Jugend und Familie, Senioren und Soziales	132 a	ESW, Schlossplatz 1	302-1464
Vormundschaft	FB 4 – Jugend und Familie, Senioren und Soziales	002	ESW, Schlossplatz 1	302-1425
Vorsorgevollmacht	FB 5 – Gesundheit, Verbraucher- schutz und Veterinärwesen	211	ESW, Luisenstraße 23c	9592-16
<b>W</b>				
Waffenangelegenheiten	FB 3 – Recht, Aufsicht und Ordnung, Gefahrenabwehr	213	ESW, Bahnhofstraße 15	302-3341
Wahlen	FB 3 – Recht, Aufsicht und Ordnung, Gefahrenabwehr	207	ESW, Bahnhofstraße 15	302-3320
Wasser- und Bodenschutz	FB 7 – Bauen und Umwelt	115	ESW, Schlossplatz 9	302-2730
Wassergefährdende Stoffe	FB 7 – Bauen und Umwelt	115	ESW, Schlossplatz 9	302-2731
Wasserrechtsfragen	FB 7 – Bauen und Umwelt	115	ESW, Schlossplatz 9	302-2730
Wasserschutzgebietsbetreuung	FB 8 – Ländlicher Raum, Wirtschaft, Tourismus und Verkehr	214	ESW, Honer Straße 49	302-4820
Wasserversorgung / Grundwasserschutz	FB 7 – Bauen und Umwelt	115	ESW, Schlossplatz 9	302-2731
Wettbewerb „Unser Dorf hat Zukunft“	FB 8 – Ländlicher Raum, Wirtschaft Tourismus und Verkehr	121	ESW, Honer Straße 49	302-4852
Widerspruchsverfahren FB Bauen und Umwelt	FB 7 – Bauen und Umwelt	101	ESW, Schlossplatz 9	302-2710
Winterveranstaltungen 2010	FB 8 – Ländlicher Raum, Wirtschaft Tourismus und Verkehr	213	ESW, Honer Straße 49	302-4822
Wirtschaftliche Jugendhilfe				
KT Eschwege	FB 4 – Jugend und Familie, Senioren und Soziales	124	ESW, Schlossplatz 1	302-1410
KT Witzenhausen	FB 4 – Jugend und Familie, Senioren und Soziales	41	WIZ, Nordbahnhofsweg 1	958-138
Wirtschaftsförderung	FB 8 – Ländlicher Raum, Wirtschaft, Tourismus und Verkehr Wirtschaftsförderungsgesellschaft Werra-Meißner-Kreis mbH	015	ESW, Honer Straße 49 ESW, Niederhoner Straße 54	302-4860 7449-0
Wohngeld				
KT Eschwege	FB 4 – Jugend und Familie, Senioren und Soziales	17	ESW, Schlossplatz 1	302-1476
KT Witzenhausen	FB 4 – Jugend und Familie, Senioren und Soziales	66	WIZ, Nordbahnhofsweg 1	958-131
Wohnungsbauförderung	FB 7 – Bauen und Umwelt	129	ESW, Schlossplatz 9	302-2712
Wohnungseigentumsgesetz	FB 7 – Bauen und Umwelt	129	ESW, Schlossplatz 9	302-2712
Wohnungshygiene	FB 5 – Gesundheit, Verbraucher- schutz und Veterinärwesen	227	ESW, Luisenstraße 23c	9592-32
Wunschkennzeichen	FB 3 – Recht, Aufsicht und Ordnung, Gefahrenabwehr		ESW, Bahnhofstraße 15	302-3500
<b>Z</b>				
Zahlungsansprüche	FB 8 – Ländlicher Raum, Wirtschaft, Tourismus und Verkehr	104 a	ESW, Honer Straße 49	302-4832
Zecken	FB 5 – Gesundheit, Verbraucher- schutz und Veterinärwesen	227	ESW, Luisenstraße 23c	9592-32
Zentrale Dienste	FB 1 – Zentrale Steuerung		ESW, Schlossplatz 1	302-1143
Zentrale Leitstelle	FB 3 – Recht, Aufsicht und Ordnung, Gefahrenabwehr		ESW, Bahnhofstraße 15a	302-3380

In Sachen	Welches Amt/Abt.	Zi.-Nr.	Anschrift	Telefon
Zivilschutz	FB 3 – Recht, Aufsicht und Ordnung, Gefahrenabwehr	207	ESW, Bahnhofstraße 15a	302-3360
Zulassung (Straßenverkehrsbehörde)				
KT Eschwege	FB 3 – Recht, Aufsicht und Ordnung, Gefahrenabwehr		ESW, Bahnhofstraße 15	302-3500
KT Witzzenhausen	FB 3 – Recht, Aufsicht und Ordnung, Gefahrenabwehr		WIZ, Nordbahnhofsweg 1	958-128

## GANZ SCHÖN



### SCHLAU !

**Wir freuen uns  
auch auf Sie !**

**Ihre VOLKSHOCHSCHULE  
ESCHWEGE**

Vor dem Berge 1  
37269 Eschwege  
Telefon 05651/7429-0  
Telefax 05651/50024  
<http://www.vhs-eschwege.de>  
[anmeldung@vhs-eschwege.de](mailto:anmeldung@vhs-eschwege.de)



## Lernen begleitet unser ganzes Leben ...



**Wir begleiten Sie  
beim Lernen.**

Willkommen in Ihrer



Südbahnhofstr. 28, 37213 Witzzenhausen  
Tel.: 05542 9336-0, Fax: 05542 933626  
E-mail: [vhs-witzenhausen@t-online.de](mailto:vhs-witzenhausen@t-online.de)  
<http://www.vhs-witzenhausen.de>

Raum für Ihre Ziele...



# Der Werra-Meißner-Kreis – Schulen und sonstige schulische Bildungseinrichtungen

Name	Anschrift	Telefon
<b>Schulstandort Bad Sooden-Allendorf</b>		
Grundschule Am Brunnen vor dem Tore – Grundschule mit Vorklasse und Sprachheilklasse – Schule mit pädagogischer Mittagsbetreuung	Huhngraben 1, 37242 Bad Sooden-Allendorf	05652 2015
Rhenanus-Schule – schulformbezogene Gesamtschule mit Förderstufe, gymnasialer Eingangsklasse und gymnasialer Oberstufe – Schule mit pädagogischer Mittagsbetreuung – Schulsozialarbeit	Huhngraben 2, 37242 Bad Sooden-Allendorf  Huhngraben 1, 37242 Bad Sooden-Allendorf	05652 958880  05652 919989
<b>Schulstandort Eschwege</b>		
Alexander-von-Humboldt-Schule – Grundschule mit Vorklasse – Schule mit pädagogischer Mittagsbetreuung	Humboldtstraße 1–3, 37269 Eschwege	05651 32645
Geschwister-Scholl-Schule – Grundschule mit flexiblem Schulanfang	Wacholderweg 1, 37269 Eschwege	05651 10852
Struthschule – Grundschule mit Sprachheilklasse	Beethovenstraße 2, 37269 Eschwege	05651 10851
Anne-Frank-Schule – integrierte/schulformübergreifende Gesamtschule – Schule mit pädagogischer Mittagsbetreuung – Schulsozialarbeit	Fliederweg 3, 37269 Eschwege	05651 95870  05651 958719
Brüder-Grimm-Schule – schulformbezogene Gesamtschule mit Eingangsklassen im Hauptschul-, Realschul- und Gymnasialzweig – ab 2008/2009 Schule mit pädagogischer Mittagsbetreuung	Dünzebacher Straße 21, 37269 Eschwege	05651 33950
Friedrich-Wilhelm-Schule – Gymnasium	Bahnhofstraße 28, 37269 Eschwege	05651 746570
Oberstufengymnasium	Südring 37, 37269 Eschwege	05651 92920
Pestalozzi-Schule – Schule für Lernhilfe und sonderpädagogisches Beratungs- und Förderzentrum – Beratungs- und Förderzentrum Erziehungshilfe	Wacholderweg 1a, 37269 Eschwege	05651 10662
Berufliche Schulen Eschwege – mit den Bereichen: Berufsschule, Fachschule, Berufsvorbe- reitungsjahr (BVJ), Berufsgrundbildungsjahr (BGJ), Einjährige Berufsfachschule, Zweijährige Berufsfachschule, Fachoberschule, Berufliches Gymnasium, Zweijährige Fachschule – Schulsozialarbeit	Südring 35, 37269 Eschwege	05651 22940  05651 951231
Freie Waldorfschule Werra-Meißner	Brückenstraße 33, 37269 Eschwege Eisenbahnstraße 1-11, 37269 Eschwege	05651 754396
<b>Schulstandort Großalmerode</b>		
Bilsteinschule Großalmerode – Grundschule mit Sprachheilklasse	Jonasbach 28, 37247 Großalmerode	05604 6195
Valentin-Traudt-Schule – schulformbezogene Gesamtschule mit Förderstufe – Schule mit pädagogischer Mittagsbetreuung – Schulsozialarbeit	Baumhofstraße 21, 37247 Großalmerode	05604 91940  05604 919411
Hirschbergschule – Schule für Lernhilfe und sonderpädagogisches Beratungs- und Förderzentrum – Beratungs- und Förderzentrum Erziehungshilfe	Schulstraße 17, 37247 Großalmerode-Rommerode	05604 5296  05604 9188953

# Der Werra-Meißner-Kreis – Schulen und sonstige schulische Bildungseinrichtungen

Name	Anschrift	Telefon
<b>Schulstandort Herleshausen</b>		
Südringauschule – Grund-, Haupt- und Realschule mit Förderstufe	Schulstraße 16, 37293 Herleshausen	05604 266
Löwenzahnschule – Grundschule mit flexiblem Schulanfang	Sülzbach 21, 37293 Herleshausen-Nesselröden	05604 285
<b>Schulstandort Hessisch Lichtenau</b>		
Grundschule Hessisch Lichtenau – Grundschule mit Vorklasse und Sprachheilklasse	Heinrichstraße 20–22, 37235 Hessisch Lichtenau	05602 2077
Grundschule Fürstenhagen – Grundschule mit flexiblem Schulanfang	Schulstraße 19, 37235 Hessisch Lichtenau-Fürstenhagen	05602 2726
Meißnerlandschule Walburg – Grundschule	Leipziger Straße 349, 37235 Hessisch Lichtenau-Walburg	05602 2782
Freiherr-vom-Stein-Schule – schulformbezogene Gesamtschule mit Förderstufe und gymnasialer Eingangsklasse und gymnasialer Oberstufe mit einer Abteilung für Körperbehinderte – Schule mit pädagogischer Mittagsbetreuung – Schulsozialarbeit	Freiherr-vom-Stein-Straße 10, 37235 Hessisch Lichtenau	05602 9339-0       05602 933921
<b>Schulstandort Meinhard</b>		
Meinhardschule – Grundschule	Auf der Klaus 9, 37276 Meinhard-Grebendorf	05651 50466
<b>Schulstandort Meißner</b>		
Frau-Holle-Schule Meißner – Grundschule	Bei der Schule 2, 37290 Meißner-Abterode	05657 308
<b>Schulstandort Neu-Eichenberg</b>		
Ernst-Reuter-Schule – Grundschule mit flexiblem Schulanfang	Schulweg 4, 37249 Neu-Eichenberg	05542 3181
<b>Schulstandort Ringgau</b>		
– Mittelpunktgrundschule Ringgau-Röhrda	Leimkaute 6, 37296 Ringgau-Röhrda	05659 7222
<b>Schulstandort Sontra</b>		
Regenbogenschule Sontra – Grundschule mit Vorklasse und Sprachheilklasse	Kirchplatz 6, 36205 Sontra	05653 239
Wiesenschule Ulfen – Grundschule mit flexiblem Schulanfang	Rendaer Straße 13a, 36205 Sontra-Ulfen	05653 1291
Adam-von-Trott-Schule – schulformbezogene Gesamtschule mit Förderstufe und gymnasialer Oberstufe – Schule mit pädagogischer Mittagsbetreuung – Schulsozialarbeit	Jahnstraße 16-20, 36205 Sontra	05653 97880    05653 978813
Barbaraschule – Schule für Lernhilfe	Schulstraße 52, 36205 Sontra	05653 915710
<b>Schulstandort Waldkappel</b>		
Karlheinz-Böhm-Schule – Grundschule mit flexiblem Schulanfang	Im Teichgarten 6, 37284 Waldkappel	05656 260
<b>Schulstandort Wanfried</b>		
Gerhart-Hauptmann-Schule – Grundschule mit flexiblem Schulanfang und Sprachheilklasse	Martinsgasse 4, 37281 Wanfried	05655 590
Anne-Frank-Schule – integrierte / schulformübergreifende Gesamtschule (Dependance im Gebäude der Elisabeth-Selbert-Schule) – Schule mit pädagogischer Mittagsbetreuung	Schulstraße 1-3, 37281 Wanfried	05655 9880-0

Raum für Ihre Ziele...



# Der Werra-Meißner-Kreis – Schulen und sonstige schulische Bildungseinrichtungen

Name	Anschrift	Telefon
<b>Schulstandort Wehretal</b>		
Friedrich-Ebert-Schule Wehretal – Grundschule mit Sprachheilklasse (auslaufende Haupt- und Realschule) – Schule mit pädagogischer Mittagsbetreuung	Friedrich-Ebert-Straße 16, 37287 Wehretal-Reichensachsen	05651 4311
Paul-Moor-Schule – Schule für Praktisch Bildbare mit Ganztagschule	Langenhainer Straße 19, 37287 Wehretal-Reichensachsen	05651 992850
<b>Schulstandort Weißenborn</b>		
Graburgschule Weißenborn – Grundschule mit flexiblem Schulanfang	Hintergasse 16, 37299 Weißenborn	05659 1470
<b>Schulstandort Witzenhausen</b>		
Grundschule Witzenhausen – Grundschule mit Vorklasse	Gartenstraße 8, 37213 Witzenhausen	05542 1824
Lindenhofschule Gertenbach – Grundschule mit flexiblem Schulanfang	Schulstraße 2, 37218 Witzenhausen-Gertenbach	05542 3256
Gelsterterschule Hundelshausen – Grundschule mit flexiblem Schulanfang und Sprachheilklasse	Schulstraße 6, 37215 Witzenhausen-Hundelshausen	05542 2415
Johannisberg-Schule Witzenhausen – schulformbezogene Gesamtschule mit Eingangsklassen im Hauptschul-, Realschul- und Gymnasialzweig – Schule mit pädagogischer Mittagsbetreuung	Geschwister-Scholl-Straße 10, 37213 Witzenhausen	05542 50360
Steintorschule – Schule für Lernhilfe	Steinstraße 23, 37213 Witzenhausen	05542 1825
Berufliche Schulen Witzenhausen – mit den Bereichen: Berufsschule, Berufsvorbereitungsjahr (BVJ), Berufsgrundbildungsjahr (BGJ), Einjährige Berufsfach- schule, Zweijährige Berufsfachschule, Verbund Fachoberschule/ Berufliches Gymnasium, Fachoberschule, Berufliches Gymnasium – Schulsozialarbeit	Südbahnhofstraße 33, 37213 Witzenhausen	05542 9367-0  05542 911530
<b>Sonstige Fach- bzw. schulische Bildungseinrichtungen</b>		
Ausbildungszentrum der Bauwirtschaft für den Werra-Meißner-Kreis	Südring 35, 37269 Eschwege	05651 8697
Bildungszentrum Handel- u. Dienstleistungen e. V.	Bahnhofstraße 12, 37269 Eschwege	05651 754250
Deutsche Angestellten Akademie	Honer Straße 49, 37269 Eschwege	05651 12423
DEULAWitzenhausen GmbH	Am Sande 20, 37213 Witzenhausen	05542 60030
Lehranstalt für angewandte Technik		
Ev. Familienbildungsstätte	An den Anlagen 14a, 37269 Eschwege	05651 5639
Krankenpflegeschule (IfGK)	Südbahnhofstraße 33, 37213 Witzenhausen	05542 504-525
Musikschule Werra-Meißner e. V.	Sophienplatz 3	05651 22423
Staatlich anerkannte Schulen für Physiotherapie und Krankenpflegehilfe der Orthopädischen Klinik Hessisch Lichtenau gGmbH	Am Mühlenberg, 37235 Hessisch Lichtenau	05602 83-1255 und 05602 83-1211
Volkshochschule Eschwege e. V.	Vor dem Berge 1, 37269 Eschwege	05651 7429-0
Volkshochschule Witzenhausen e. V.	Walburger Straße 38, 37213 Witzenhausen	05542 9336-0
<b>Hochschulen</b>		
DIPLOMA – Private Hochschulgesellschaft mbH	Im Kurpark 1, 37242 Bad Sooden-Allendorf	05652 917083
Freie Universität Berlin, Wissenschaftliches Institut für Erd- und Naturwissenschaften	Langenhainer Weg, 37269 Eschwege	05651 21054
Universität Kassel	Mönchebergstraße 19, 34109 Kassel	0561 8040
Witzenhausen – Fachbereich 11	Steinstraße 19, 37213 Witzenhausen	05542 980
Ökologische Agrarwissenschaften		

Raum für Ihre Ziele...





Erlebnisland Werra-Meißner

aktiv - wellness - urlaub

... erleben Sie das Werratal



Gesundheit & Wellness



Wandern

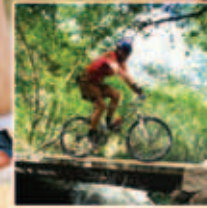

Radfahren



Kanu

Servicepartner  
Tourismus

Werra-Meißner-Touristik e. V.  
Niederhoner Str. 54 • 37269 Eschwege

Telefon: (0 56 51) 99 233-0 info@werra-meissner-touristik.de  
Telefax: (0 56 51) 99 233-9 www.werra-meissner-touristik.de

## Wandern im Reich der Frau Holle



### „Meißnerhaus“

Ihr Ausflugsziel auf dem Hohen Meißner

- ideal für Wanderwochen – Erlebnisfreizeiten
- beliebte Wandereinkehr
- gute Küche, selbstgebackener Kuchen
- preiswerte Übernachtungen
- alle Gästezimmer mit Dusche / WC
- am Premium-Wanderweg a. d. Hohen Meißner
- wir planen und richten Ihre Familienfeiern aus, mit und ohne Übernachtung

Sprechen Sie mit uns, wir beraten Sie gern.  
Wir freuen uns auf Ihren Besuch!

**Meißnerhaus** Tel.: 0 56 02-23 75  
37235 Hess. Lichtenau Fax: 0 56 02-76 15  
www.naturfreundehauser.de (b. Hessen)



- Fachwerkstädtchen am Fuße des Hohen Meißners, der Heimat der Frau Holle
  - Vielseitiges Freizeitangebot, z. B. Frau-Holle-Park, Familienbad, Stadtführungen
  - Jahreskulturkalender mit Kinder-Theaterprogramm
  - Wandern und Radwandern, Kunstwanderweg ARS-NATURA, Hochseilgarten, Wellness-Center
  - Weinfest, Nussknacker-Weihnachtsmarkt, Inlinertag
  - Reisemobilfreundliche Stadt, Jugendherbergen, Campingplatz
- 
- Günstige Grundstücke in Gewerbe- und Industriegebieten
  - Attraktive und preiswerte Bauplätze in Hessisch Lichtenau, Fürstenhagen, Velmeden und Walburg
  - **Tramandbindung nach Kassel**

#### Infos:

Kultur, Tourismus u.  
Stadtmarketing  
Landgrafenstraße 52  
37235 Hessisch Lichtenau  
Telefon: 05602 807-147 od. 180  
Telefax: 05602 807-200  
E-Mail: kultur-tourismus@hessisch-lichtenau.de



Bauen, Wohnen, Umwelt  
- Stadtplanung -  
Landgrafenstraße 12  
37235 Hessisch Lichtenau  
Telefon: 05602 807-145  
Telefax: 05602 807-149  
E-Mail: Bauleitplanung@hessisch-lichtenau.de



Raum für Ihre Ziele...



# Der Werra-Meißner-Kreis – Kulturelle und touristische Einrichtungen

Bezeichnung	Anschrift	Telefon
Arbeitskreis Open Flair e. V.	Alter Bahnhof, 37269 Eschwege	05651 96153
Europa-Akademie Werra-Meißner-Begegnungsstätte Tagungshaus für Kultur, Wirtschaft, Politik	Kochsberg, 37276 Meinhard Verwaltung	05651 749-110
Ev. Familienbildungsstätte	An den Anlagen 14a, 37269 Eschwege	05651 5639
Kulturbund Eschwege e. V.	Geschäftsstelle: Tourist-Information-Eschwege, Meißner, Meinhard, Wanfried, Hospitalplatz 16, 37269 Eschwege	05651 331985 oder 05651 331986
Kulturelles Programm (Kurkonzerte u.a.m.) im Kurort Bad Sooden-Allendorf	zu erfragen bei: Stadt Bad Sooden-Allendorf, Abt. Stadtmarketing/Gästedienst o. Touristinformation, 37242 Bad Sooden-Allendorf	05652 9587-12
Kulturinitiative Hängnichrum e. V.	Oberdorf 13, 37297 Berkatal-Frankershausen	05657 8358
Kulturgemeinschaft Großalmerode e. V.	Marktplatz 11, 37247 Großalmerode	05604 9335-26
Kulturgruppe des Vereins „Frauen für Frauen im Werra-Meißner-Kreis“	Niederhoner Straße 22, 37269 Eschwege	05651 7843
Kultur- und Verkehrsamt Hessisch Lichtenau	Landgrafenstraße 52, 37235 Hessisch Lichtenau	05602 807-147
Naturpark Meißner-Kaufunger Wald (Geführte Wanderungen)	Niederhoner Straße 54, 37269 Eschwege	05651 952125
Pro Witzenhausen GmbH	Ermschwerder Straße 2, 37213 Witzenhausen	05542 6001-0
Tourist-Information Großalmerode	Marktplatz 18, 37247 Großalmerode	05604 933526
Tourist-Information Sontra	Marktplatz 6, 36205 Sontra	05653 977744
Tourist-Information Eschwege, Meinhard, Meißner, Wanfried	Hospitalplatz 16, 37269 Eschwege	05651 331985 oder 05651 331986
Volkshochschule Eschwege e. V.	Vor dem Berge 1, 37269 Eschwege	05651 7429-0
Volkshochschule Witzenhausen e. V.	Walburger Straße 38, 37213 Witzenhausen	05542 9336-0

**Heimat- bzw. Heimat- und Verkehrsvereine sowie Touristinformationen mit unterschiedlichen Programmschwerpunkten gibt es in fast allen Städten und Gemeinden des Kreises.**

(Zu Heimatfesten u.ä. Veranstaltungen s. auch unter „Terminvorschau“)

Gemeindliche und kirchliche Büchereien gibt es in allen Städten und Gemeinden sowie in zahlreichen Stadt- und Ortsteilen des Kreises.

## Museen

Auto- und Motorradmuseum, Jahrhundertmuseum, Eisenkunstguss-Museum	37217 Witzenhausen-Ziegenhagen	05545 246
Bergbaumuseum	Marktplatz 6, 36205 Sontra	05653 7552 oder 05653 977744
Besucherbergwerk Grube Gustav	Im Höllental	05657 7500
Boyneburgstube	Am Kirchrain, 37296 Ringgau-Datterode	05658 1427
Dorfmuseum Wanfried-Heldra	August-Hermann-Francke-Platz, 37281 Wanfried-Heldra	05655 8259
Glas- und Keramikmuseum Großalmerode	Kleiner Kirchrain 3, 37247 Großalmerode	05604 7555
Grenzmuseum Schiffersgrund	Am Sickenberg, 37242 Bad Sooden-Allendorf	05652 2336 oder 05652 3216
Heimatkundl. Pflegestätte des Burgvereins Reichenbach „Sippelscher Hof“, Reichenbach	An der Klosterkirche, 37235 Hessisch Lichtenau	05602 3894 oder 05602 5189
Heimatmuseum Berkatal	Berkastraße 54, 37297 Berkatal	05657 9891-0
Heimatmuseum Meinhard-Schwebda	Am Lindenanger, 37276 Meinhard-Schwebda	05651 50659
Heimatmuseum Wanfried und Dokumentationszentrum zur deutschen Nachkriegsgeschichte	Marktstraße 2, 37281 Wanfried	05655 1312 oder 05655 1067
Kleines Museum Witzenhausen-Dohrenbach	Bilsteinstraße 8, 37216 Witzenhausen-Dohrenbach	
Museum im alten Boyneburger Schloss	36205 Sontra-Wichmannshausen	05658 548 oder 05658 7399
Salzmuseum	Söder Tor, 37242 Bad Sooden-Allendorf	05652 2132
Stadtmuseum Eschwege	Vor dem Berge 14a, 37269 Eschwege	05651 304-281
Steinmühlenmuseum Sontra	Steinmühle, 36205 Sontra	05653 9777-44
Tropengewächshaus	Steinstraße 19, 37213 Witzenhausen	05542 981231

Raum für Ihre Ziele...



## Der Werra-Meißner-Kreis – Kulturelle und touristische Einrichtungen

Bezeichnung	Anschrift	Telefon
Völkerkundemuseum	Steinstraße 19, 37213 Witzzenhausen	05542 607-21
Waldmuseum im Wild- und Erholungspark Germerode	Wildpark, 37290 Meißner-Germerode	05657 7591
Zinnfiguren-Museum In der Kemenate	Hospitalstraße 7, 37269 Eschwege	05651 307820, 05651 12499 oder 05651 6848

### Private Sammlungen

Heimatkundliche Sammlungen A. Künzel	37247 Großalmerode-Epterode	05604 5030
Heimatkundliche- und geologische Sammlung	Zum Meinet 1, 37235 Hessisch Lichtenau-Velmeden	05602 1029

## Der Werra-Meißner-Kreis – Kirchen und religiöse Gemeinschaften

Pfarramt/Name	Anschrift	Telefon
Diakonisches Werk Eschwege/Witzzenhausen	An den Anlagen 8, 37269 Eschwege	05651 7446-0
Ev. Dekanat für den Kirchenkreis Eschwege	Goldbachstraße 12, 37269 Eschwege	05651 3562
Ev. Dekanat für den Kirchenkreis Witzzenhausen	Am Brauhaus 7, 37213 Witzzenhausen	05542 3347
Evangelisch-Freikirchliche Gemeinde (Baptisten)	Christuskirche, Driesenstraße 3, 37213 Witzzenhausen	05542 911469
Kath. Dekanat	Friedrich-Wilhelm-Straße 36, 37269 Eschwege	05651 3574
Kath. Pfarramt	Walburger Straße 40, 37213 Witzzenhausen	05542 9360-0
Kirchenkreisamt	An den Anlagen 14a, 37269 Eschwege	05651 7495-0
Landeskirchliche Gemeinschaft	Bismarckstraße 7, 37269 Eschwege	05651 5424
Neuapostolische Kirche	Vor dem Berge 4, 37269 Eschwege	05651 3701
Jehovas Zeugen Eschwege	Schlesienstraße 1-3, 37269 Eschwege	05651 98044 oder 05651 50704
Jehovas Zeugen Witzzenhausen	Leineweg 4, 37213 Witzzenhausen	05542 71702 oder 05542 1346



Wasserwandern auf der Werra mit 2-Burgen-Blick





**Gutes Sehen gibt Sicherheit  
und dem Leben neuen Glanz**

**Moderne Behandlungsmethoden**

Operation der Augenlinse bei „Grauem Star“, Fehl- und Alterssichtigkeit (Brillenfreiheit für Nah und Fern)

**Kleinschnittchirurgie**

Für größte Sicherheit während und nach der Operation und schnellstmöglicher Wiederherstellung der Sehfähigkeit.

**Fortschrittliche Kunstlinsentechnik**

mit Netzhautschutz für bestmögliche Sehschärfe auch unter kritischen Lichtverhältnissen.



**strahlende Augen den  
Weg zum Herzen.**

**Gesunde Augen  
öffnen den Weg  
zur Welt,**



In Eschwege werden seit Beginn des Jahres 2002 ambulante Augen-Operationen durchgeführt. Ermöglicht wird dies durch die gute Zusammenarbeit von Dr. med. A. Heinrich als Betreiber der Praxis für ambulante Augenoperationen in der Gebrüderstr. 13 in Eschwege und den örtlichen Augenärzten, die die Vorauswahl und die Nachbetreuung der operierten Patienten übernehmen. Unter den Augenoperationen sind pro Jahr weit über 1000 Operationen des Grauen Stars.

Der Graue Star oder Katarakt ist eine Trübung der Augenlinse. Erstes Anzeichen für die Erkrankung ist eine zunehmende Lichtempfindlichkeit, die besonders nachts beim Autofahren Probleme machen kann. Später lässt das Scharfsehen nach, man sieht alles wie durch einen Schleier. Die Eintrübung

der Linse nimmt kontinuierlich zu, während das Sehvermögen stetig abnimmt.

Der Graue Star ist gut behandelbar. In einem wenig belastenden Routine-Eingriff von 15 bis 20 Minuten wird die getrübe Augenlinse durch eine Kunstlinse ersetzt.

Um für seine Patienten die optimale Versorgung anbieten zu können, legt Dr. Heinrich großen Wert darauf, stets die fortschrittlichsten, schonendsten operativen Möglichkeiten anzuwenden. Hierzu zählt auch die individuelle Auswahl des geeigneten Implantates. Während seit Beginn der Kunstlinsen-Implantation die Standardversorgung mit einer farblosen Einstärkenlinse erfolgt, setzt Dr. Heinrich, wo immer sinnvoll und vom Patienten gewünscht, Kunstlinsen mit einer verbesserten Optik und Blaulichtfilter zum Schutz

der empfindlichen Netzhaut ein. Durch die Verbesserung der Optik wird bei sog. asphärischen Kunstlinsen eine Steigerung der Kontrastwahrnehmung mit Verbesserungen der Dämmerungssehschärfe angestrebt, was nicht nur für Autofahrer von Bedeutung ist.

In vielen Fällen steht auch der Wunsch nach Unabhängigkeit von der Brille im Vordergrund. Hier bietet eine implantierte Mehrstärkenkunstlinse – Multifokal-Linse – im Rahmen eines operativen Linsenaustausches eine gute Sehschärfe in Ferne und Nähe ohne zusätzliche Brille.



## SONNENBERG KLINIK

Die **Sonnenberg-Klinik** ist eine onkologische Fachklinik, in der Patienten mit Krebserkrankungen und hämatologischen Systemerkrankungen behandelt werden. In der Klinik werden Anschlussheilbehandlungen und stationäre Nachbehandlungen für die Rentenversicherungsträger und Krankenkassen durchgeführt. Für Selbstzahler ist die Sonnenberg-Klinik beihilfefähig.

### Ambulanz der Sonnenberg-Klinik

Ambulanz für Hämatologie, Onkologie und Immunologie Prof. Heim (Kassen- und Privatpatienten):

Beratung, Diagnostik und ambulante Tumorthérapien  
Termine nach telefonischer Vereinbarung.

Tel.: 0 56 52 / 5 49 20, Fax: 0 56 52 / 5 42 00

Gebührenfreies **SERVICE-TELEFON 0800 / 7 35 87 00**



**Fachklinik für Onkologie, Hämatologie, Immunologie  
Onkologische Rehabilitationsklinik**

Hardtstraße 13 · 37242 Bad Sooden-Allendorf  
Tel.: 0 56 52 / 54-1 · Fax: 0 56 52 / 54-9 86

[www.sonnenberg-klinik.de](http://www.sonnenberg-klinik.de) · [info@sonnenberg-klinik.de](mailto:info@sonnenberg-klinik.de)

### Therapiekonzept:

Vorrangige Ziele der Behandlung sind die Wiederherstellung oder Verbesserung der körperlichen, seelischen und geistigen Gesundheit im Sinne einer ganzheitlichen Rehabilitation.

Diese Therapieziele werden in folgenden Bereichen erreicht:

- **Medizinischer Bereich**
- **Naturheilkundliche Behandlungsverfahren**
- **Psychoonkologische Abteilung**
- **Gestaltungs- und Kunsttherapie • Sprachheilbehandlung**
- **Physikalische Therapie und Physiotherapie**
- **Ernährungsberatung und Ernährungstherapie**



# Der Werra-Meißner-Kreis – Soziale Infrastruktur

Allgemeine Krankenhäuser, Kindergärten, sonstige Einrichtungen der Jugendhilfe, Altenheime und Altenpflegeheime

Name	Anschrift	Telefon
<b>KRANKENHÄUSER</b>		
Kreiskrankenhaus Eschwege	Elsa-Brändström-Straße 1, 37269 Eschwege	05651 82-0
Kreis- und Stadtkrankenhaus Witzenhausen	Steinstraße 18-20, 37213 Witzenhausen	05542 504-0
Orthopädische Klinik Hessisch Lichtenau gGmbH	Am Mühlenberg, 37235 Hessisch Lichtenau	05602 83-0
<b>KINDERGÄRTEN</b>		
Kindertagesstättenfachberatung	Nordbahnhofsweg 1, 37213 Witzenhausen	05542 958-159
<b>37242 Bad Sooden-Allendorf</b>		
St. Kindergarten, „Regenbogen“	Bertram-Schrot-Straße 4	05652 6643
Ev. Kindergarten	Kirchplatz 3	05652 4173
Kath. Kindergarten „St. Bonifatius“	Wahlhauser Straße 2b	05652 4520
Städt. Kindergarten, Werrawichtel	Dresdner Straße 4	05652 5909
Hort-Impuls BSA e. V.	Im Eilse 2, 37242 Bad Sooden-Allendorf	05652 91991
<b>37297 Berkatal</b>		
Gemeindekindergarten Berkatal	Am Sportplatz 2	05657 8214
<b>37269 Eschwege</b>		
Eschweger Krabbelgruppe e. V.	Reichensächser Straße 31	05651 22220
Ev. Kindergarten Altstadt	Fritz-Neuenroth-Weg 4	05651 50830
Ev. Kindergarten Heuberg	Akazienweg 15	05651 21120
Ev. Kindergarten Kreuzkirche	Augustastraße 34	05651 21110
Ev. Kindergarten Neustadt	Mauerstraße 46a	05651 3602
Ev. Kindergarten, Niederhone, „Sterntaler“	Kemelathenweg 4	05651 13810
Kath. Kindergarten „St. Elisabeth“	Moritz-Werner-Straße 7	05651 50495
AWO-Kindergarten, „Kleine Strolche“	Am Himmelsreichgraben 1	05651 13386
Städt. Kindergarten, Oberhone, „Farbenland“	Im Rosengarten 2	05651 13626
Waldorfkindergarten Eschwege e. V.	Am Bahnhof 2	05651 98107
<b>37247 Großalmerode</b>		
AWO-Kindergarten, „Gelsterzwerge“	Mühlenstraße 4	05604 7016
AWO-Kindergarten, Laudenschlag, „Kleine Strolche“	Steingasse 2	05604 1571
AWO-Kindergarten, Rommerode, „Pusteblume“	Im Wasengrund 42	05604 6204
<b>37293 Herleshausen</b>		
Ev. Kindergarten	Schulstraße 20	05654 6565
<b>37235 Hessisch Lichtenau</b>		
Ev. Kindergarten	Gustav-Siegel-Straße 42	05602 2698
Städt. Kindergarten, „Karpfenfänger“	Biegenweg 14	05602 6264
Städt. Kindergarten, Fürstenhagen, „Forellenfänger“	An den Mühlenwiesen 17	05602 3528
AWO-Kindergarten, Walburg, „Haus der kleinen Füße“	Haarbreite 48	05602 6469
<b>37276 Meinhard</b>		
Kindergarten, Frieda	Brüder-Grimm-Straße 22	05651 50585
Kindergarten, Grebendorf	Bernstal 24	05651 5543
Kindergarten, Schwebda	Gebrüderstraße 6	05651 31392
<b>37290 Meißner</b>		
Ev. Kindergarten, Weidenhausen	Schulstraße 10	05657 411
<b>37249 Neu-Eichenberg</b>		
Gemeindekindergarten	Am Wasserturm 6	05542 2022
<b>37296 Ringgau</b>		
Ev. Kindergarten, Datterode	Kirchrain 14	05658 1710
Ev. Kindergarten, Netra	Schlossstraße 18	05659 1040
<b>36205 Sontra</b>		
AWO Kindergarten, „Villa Kunterbunt“	Barbaraplatz 4, 36205 Sontra	05653 8736

# Der Werra-Meißner-Kreis – Soziale Infrastruktur

Name	Anschrift	Telefon
Ev. Kindergarten	Neues Tor 5	05653 1010
Kath. Kindergarten, „St. Maria“	Vimoutiers-Straße 9a	05653 497
Städt. Kindergarten, Ulfen	Rimbachgasse 2	05653 699
Städt. Kindergarten, Wichmannshausen	Sandgasse 2	05658 430
Kindergarten, Berneburg, „Rabennest“	Biehlweg 4	05653 7214
<b>37284 Waldkappel</b>		
Städt. Kindergarten, Waldkappel	Europaring 1	05656 1066
Städt. Kindergarten, Bischhausen	Am Kirchplatz 12	05658 677
<b>37281 Wanfried</b>		
Ev. Kindergarten, Altenburschla	Am Anger 7	05655 1514
Ev. Kindergarten, Heldra	Im Weinberg 2	05655 1633
Ev. Kindergarten, Wanfried	Ringstraße 47	05655 416
<b>37287 Wehretal</b>		
AWO-Kindergarten, Hoheneiche, „Eichenzwerge“	Schanze 4	05658 1035
AWO-Kindergarten, Reichensachsen, „Wilde Wichtel“	Friedrich-Ebert-Straße 14	05651 40827
<b>37299 Weißenborn</b>		
Gemeindekindergarten, Weißenborn, „Zwergenstube auf dem Mattsberg“	Bachstraße 13	05659 560
<b>37213 Witzenhausen</b>		
DRK Kindergarten „Pusteblume“	Berlepschweg 1	05542 503992
Krabbelgruppe im Ökumenischen Kinderhaus	Hinter den Teichhöfen 15a	05542 5775
Schulkinderbetreuung im Ökumenischen Kinderhaus	Hinter den Teichhöfen 15a	05542 508560
Kindergarten im Ökumenischen Kinderhaus	Hinter den Teichhöfen 15a	055 42 1240
Städt. Kindergarten, „Kesperknirpse“	Walburger Straße 45	05542 5029988
Städt. Kindergarten, „Haus der kleinen Freunde“	Am Bürgerhaus 1	05542 4157
Städt. Waldkindergarten, „Waldwichtel“	Am Warteberg	0171 1742968
Waldorf-Kindergarten	Nordbahnhofsweg	05542 999550
Städt. Kindergarten, Ermschwerd, „Wichtelschlösschen“	Witzenhäuser Landstraße 1	05542 911430
AWO-Kindergarten, Gertenbach, „Pusteblume“	An der Linde	05542 6486
Städt. Kindergarten, Hundelshausen, „Gelstertaler Spatzen“	Bachstraße 1	05542 4631
Ev. Kindergarten, Roßbach	Bergweg 31b	05542 1695
Städt. Kindergarten, Wendershausen, „Kniephörnchen“	Eschweger Straße 48	05542 3329
Ev. Kindergarten, Werleshausen, „Sonnenschein“	Bornhagener Straße 7	05542 1785
<b>KINDERHEIME</b>		
Jugendheim Burgenhof	37215 Witzenhausen-Wendershausen	05542 2406
Kinderheim Burgenhof	37214 Witzenhausen-Werleshausen	05542 2244
<b>EINRICHTUNGEN FÜR DIE JUGEND</b>		
Haus der Jugend an den Großen Steinen, Reichenbach	37235 Hessisch Lichtenau-Reichenbach	05602 5821
Jugendburg Ludwigstein	37214 Witzenhausen	05542 501710
Jugendclub Hebenshausen	Bachstraße 38, 37249 Neu-Eichenberg	
Jugenddorf „Hoher Meißner“	37290 Meißner-Vockerode	05657 1032
Jugendhaus Ringgau	Peter-Heimo-Weg 1, 37293 Herleshausen-Altefeld	05654 6555
Jugendherberge Eschwege	Fritz-Neuenroth-Weg 1, 37269 Eschwege	05651 60099
Jugendseeheim „Pellworm“	25849 Pellworm/üb. Husum (Tel. über Eigenbetrieb)	05651 749-110
Jugendwaldheim „Dr. Schmitt-Vockenhausen“	Auf dem Meißner (neben Naturfreundehaus)	05602 2212
„Jugendwerk Meinhard-Wanfried“ über die Arbeiterwohlfahrt ESW	Mangelgasse 9, 37269 Eschwege	05651 307616
Jugendzentrum Bad Sooden-Allendorf	Im Eilse, 37242 Bad Sooden-Allendorf	05652 2727
Jugendzentrum Schlossmühle Eschwege	Am Mühlgraben 1, 37269 Eschwege	05651 5341
Jugendtreff Eschwege-Heuberg (Alte Tankstelle)	Westring 86, 37269 Eschwege	05651 20406
Jugendzentrum Großalmerode	Mittelstraße 8, 37247 Großalmerode	05604 916726

# F ü r I h r e G



## GESUNDHEITSLA



*...alles unter  
einem Dach*

### Kreis- & Stadtkrankenhaus Witzenhausen GmbH

#### Abteilungen des Hauses

- Innere Medizin
- Allgemein- und Unfallchirurgie
- Gefäßchirurgie
- Unfallambulanz
- Frauenheilkunde und Geburtshilfe
- Anästhesie und Intensivstation
- Physikalische Therapie und med. Trainingstherapie
- Ergotherapie

#### Ergänzende Angebote u. a.

- Radiologische Praxis
- Dialyseeinrichtung
- Tagesklinik für Psychiatrie und Psychotherapie
- Psychiatrische Institutsambulanz
- Krankenpflegeschule



Elsa-Brändström-Straße 1  
37269 Eschwege  
Telefon: 0 56 51 / 82-0  
Telefax: 0 56 51 / 82-10 63

E-Mail: [mail@kreiskrankenhaus-eschwege.de](mailto:mail@kreiskrankenhaus-eschwege.de)  
[www.kreiskrankenhaus-eschwege.de](http://www.kreiskrankenhaus-eschwege.de)

#### Med. Zentren des Hauses

- Allgemein-, Unfall-, Wiederherstellungschirurgie
- Gynäkologie, Geburtshilfe
- Innere Medizin (Kardiologie, Gastroenterologie, Pneumologie/Schlaf Labor)
- Geriatrie
- Anästhesie, Intensivmedizin, Schmerztherapie
- Psychiatrie und Psychotherapie inkl. Tagesklinik, Institutsambulanz, Hotline für Krisenintervention, Beratung

#### Belegabteilungen

- Hals-Nasen-Ohrenheilkunde
- Neurologie
- Urologie

#### Weitere Einrichtungen u. a.

- Radiologisches Institut
- Physikalische Therapie
- Dialyseeinrichtung
- Krankenpflegeschule



Raum für Ihre Ziele...



# gesundheit

## LANDSCHAFT Werra - Meißner

[www.gesundheitslandschaft.de](http://www.gesundheitslandschaft.de)



### Kreis- und Stadtkrankenhaus Witzenhausen GmbH

Steinstraße 18 - 24  
37213 Witzenhausen  
Telefon: 0 55 42 / 5 04-0  
Telefax: 0 55 42 / 5 04-1 19  
E-Mail: [post@krankenhaus-witzenhausen.de](mailto:post@krankenhaus-witzenhausen.de)  
[www.krankenhaus-witzenhausen.de](http://www.krankenhaus-witzenhausen.de)

...wir bringen Sie in Bewegung:

### ORTHOPÄDISCHE KLINIK



Am Mühlenberg  
37235 Hessisch Lichtenau  
Telefon: 0 56 02 / 83-0  
Telefax: 0 56 02 / 83-1971  
E-Mail: [info@lichtenau-ev.de](mailto:info@lichtenau-ev.de)  
[www.klinik-lichtenau.de](http://www.klinik-lichtenau.de)



*Die Orthopädische Klinik Hessisch Lichtenau gGmbH ist eine der größten endoprothetischen und wirbelsäulenchirurgischen Kliniken in Deutschland und verfügt über modernste diagnostische und therapeutische Hilfsmittel.*

heilen, pflegen, helfen  Diakonie

Raum für Ihre Ziele...



## Wir sind überall für Sie erreichbar!

### Häusliche Krankenpflege Lichtenau e. V.

Siedlung 1  
37235 Hessisch Lichtenau  
Tel. o 56 02 / 91 54 90



### Diakoniestation Eschwege-Land gGmbH

Rödelbach 6  
37296 Ringgau  
Tel. o 56 58 / 9 32 93



### Häusliche Krankenpflege Wehretal e. V.

Landstraße 117  
37287 Wehretal-  
Reichensachsen  
Tel. o 56 51 / 9 40 40

Häusliche Krankenpflege  
Wehretal e. V.

### Gemeindepflege der Diakonie Eschwege-Witzenhausen gGmbH



...Ihr Partner für  
kompetente Pflege!

#### • Bad Sooden-Allendorf

Wahlhauser Straße 13  
37242 Bad Sooden-Allendorf  
Tel. o 56 52 / 9 14 04

#### • Eschwege

Leuchtbergstraße 10b  
37269 Eschwege  
Tel. o 56 51 / 36 66

#### • Witzenhausen

Carl-Ludwig-Straße 20  
37213 Witzenhausen  
Tel. o 55 42 / 91 14 11

#### • Meinhard

Im Bernstal 23  
37276 Meinhard  
Tel. o 56 51 / 6 03 86

#### • Wanfried

Ringstraße 47  
37281 Wanfried  
Tel. o 56 55 / 14 89

#### • Großalmerode

Großer Kirchrain 6  
37247 Großalmerode  
Tel. o 56 04 / 60 88

### Ihre Gemeindepflegestationen bieten Ihnen an:

im  
Werra-Meißner  
Kreis

- Hilfe bei Pflegebedürftigkeit
- Medizinisch-pflegerische Versorgung
- Alltagshilfen und hauswirtschaftliche Hilfen
- Unterstützung, Beratung, Pflegekurse
- Betreuung, Verhinderungspflege, Ersatzpflege, immer dann, wenn Ihre Angehörigen Entlastung brauchen

## DAS HABEN SIE SICH VERDIENT!



In gewohnter Umgebung bis ins hohe Alter Lebensfreude genießen. Gesellschaftliche und kulturelle Angebote nutzen. Bei Bedarf sich umsorgen und pflegen lassen. Im Senioren-Wohnpark Lindenhof und in der gegenüber liegenden Lindenhof Dependance in der Schillerstraße 18. Wir bieten Ihnen Appartements für „Betreutes Wohnen“ zwischen 43m<sup>2</sup> - 77m<sup>2</sup>.

Wir freuen uns auf Sie im:

**Wohn- und Pflegezentrum  
Lindenhof GmbH  
Lessingstrasse 2  
37269 Eschwege  
Tel: 05651 / 746 000  
[www.wolf-pflege.de/eschwege](http://www.wolf-pflege.de/eschwege)**



## Hephata<sup>®</sup> Diakonie Alten-/Pflegeheim



### Margot-von-Schutzbar-Stift

Gerstunger Straße 10  
37293 Herleshausen-Wommen  
Telefon: 0 56 54 / 98 92 0 o. 0 56 54 / 9 24 90  
Telefax: 0 56 54 / 98 92 347  
E-Mail: [schutzbar-stift@Hephata.com](mailto:schutzbar-stift@Hephata.com)

Raum für Ihre Ziele...



# Der Werra-Meißner-Kreis – Soziale Infrastruktur

Name	Anschrift	Telefon
Jugendzentrum Hessisch Lichtenau	Leipziger Straße 135, 37235 Hessisch Lichtenau	05602 914069
Jugendhaus Witzenhausen	Industriestraße 3, 37213 Witzenhausen	05542 500063
Jugendförderung Waldkappel	Leipziger Straße 36, 37284 Waldkappel	05656 9897-29
Jugendförderung Witzenhausen	Am Markt 1, 37213 Witzenhausen	05542 500063
Kreisjugendring Eschwege e. V.	Alter Bahnhof, 37269 Eschwege	05651 96154
Kreisjugendring Witzenhausen e. V.	Walburger Straße 24, 37213 Witzenhausen	05542 4890
Meißnerhaus „Hoher Meißner“	Auf dem Gehege, 37235 Hessisch Lichtenau	056 02 2375
OPEN FLAIR, Arbeitskreis e. V.	Alter Bahnhof, 37269 Eschwege	05651 96153
Stadtjugendwerk Sontra	Barbaraplatz 4, 36205 Sontra	05653 92015
Treffpunkt für Hauptschüler, jugendl. Arbeitslose und Lehrlinge, jugendl. Berufslose und Werkstatt für junge Menschen e. V. Projekt „Fun“	Niederhoner Straße 6, 37269 Eschwege	05651 33954-0

## EINRICHTUNGEN FÜR BEHINDERTE

Ev. Kindergarten Altstadt mit Behindertengruppe	Fritz-Neuenroth-Weg 4, 37269 Eschwege	05651 50830
Gemeinnützige Werkstätten Eschwege (GWE) – Aufwind Verein	Am Baumesrain 8, 37269 Eschwege	05651 8099-0
LICHTENAU e.V., Orthopädische Klinik und Rehabilitationszentrum der Diakonie	Am Mühlenberg, 37235 Hessisch Lichtenau	05602 83-0
Aufwind – Verein für seelische Gesundheit e.V. Psychoziale Kontakt- u. Beratungsstelle, Berufsbegleitender Dienst, Integrationsfachdienst	Bremer Straße 1, 37269 Eschwege	05651 7438-0
Werkstätte für Behinderte Eschwege e.V. – Werraland-Werkstätte und Wohnheim für geistig Behinderte	Hessenring 1, 37269 Eschwege	05651 926-0

## ALTENHEIME/ALTENPFLEGEHEIME

### 37242 Bad Sooden-Allendorf

Altenpflegeheim Haus Rosengarten, E. Meister GmbH & Co. KG	Ludwig-Rehn-Platz 5	05652 2509
Alten- und Pflegeheim Kowalenko	Hinter dem Wahl 9	05652 9575-0
Geriatricum Zentrum Rhenanus GmbH	Am Gradierwerk 4	05652 589-0
Seniorenzentrum Nettling GmbH & Co. KG	Rothesteinstraße 42	05652 9555-0

### 37297 Berkatal-Frankershausen

Pflegezentrum Panorama Berkatal GmbH	Kirchstraße 1	05657 9195442
--------------------------------------	---------------	---------------

### 37269 Eschwege

Altenzentrum der Arbeiterwohlfahrt	Döhlestraße 11	05651 308-0
Seniorenwohnheim Hospital St. Elisabeth	Carl-Adolf-Eckhardt-Straße 6	05651 7441-0
Wohn- und Pflegezentrum Lindenhof GmbH	Lessingstraße 2	05651 746000
Seniorenheime Eschwege gGmbH	Vor dem Brückentor 4	05651 7452-0
Caritas-Altenzentrum St. Vinzenz	Moritz-Werner-Straße 12-14	05651 2284-0

### 37247 Großalmerode

Curanum Betriebs GmbH Seniorenzentrum	Kasseler Straße 68	05604 9332-0
---------------------------------------	--------------------	--------------

### 37293 Herleshausen

Ev. Alten- und Pflegeheim St. Elisabeth	Schulstraße 22	05654 9231-0
Hephata Alten- und Pflegeheim	Gerstunger Straße 10,	05654 9892-0
Margot-von-Schutzbar-Stift	37293 Herleshausen-Wommen	

### 37235 Hessisch Lichtenau-Hausen

Seniorenwohnsitz Naturpark Meißner GmbH	Zum Spielberg 12	05602 2001
Lichtenau e.V. Pflegezentrum Fürstenhagen	Siedlung 1	05602 83-1710

### 37249 Neu-Eichenberg

Seniorenpflegeheim Birkenhof GmbH & Co KG	Feldbergweg 12	05504 1027
---	----------------	------------

### 36205 Sontra

Altenzentrum der Arbeiterwohlfahrt	Wichmannswiese 3	05653 9177-00
------------------------------------	------------------	---------------





**Seniorenresidenz**  
 "Zum Stern"  
 Familie Borschel



**Gesundheit- und Wellnesscenter im Haus –**

**Physiotherapiepraxis**  
 mit staatlich geprüften  
 Physiotherapeuten.

– Alle Kassen –

Thüringer Straße 20 | 37284 Waldkappel  
**Tel.: (0 56 56) 40 14 | Fax: (0 56 56) 40 60**  
 post@erlebnishotel.de | www.erlebnishotel.de  
 www.seniorenhotel.de

- Voll-, Halb-, Teilverpflegung, Zimmerservice im Krankheitsfall
- Zim. Besuche von: Arzt, Pflegedienst, Friseur, Masseur...
- Hilfe bei: Behördengängen, Dienstleistungsfahrten zum: Arzt, Apotheke, persönl. Einkäufe, Kultur-Veranstaltungen
- Im Haus und zum Haus gehörend: Staatl. Psychotherapeut, Abrechnung aller Kassen, Fußpflege, Massagen, Gymnastik
- großer Garten mit Teichanlage-Blockhaus-Wiese-Sitz und Liegestühle. Kirche 50 m entfernt.
- 40 % Übernachtungsermäßigung Ihrer Angehörigen.

## Alten- und Pflegeheim Kowalenko

Jutta & Andreas Kowalenko

**Wohnen wie Daheim?**



- Vollstationäre Pflege
- Kurzzeitpflege/Urlaubsvertretung
- Kostenlose Haustiermitversorgung
- Raumgestaltung nach Wunsch möglich

*Wir würden uns freuen, Sie telefonisch oder bei einer Tasse Kaffee in unserem Hause unverbindlich beraten zu dürfen!*

**05652/3217**

Hinter dem Wahl 9 • 37242 Bad Sooden-Allendorf • [www.pflegeheim-kowalenko.de](http://www.pflegeheim-kowalenko.de)



**Seniorenheime Eschwege gGmbH**



### Seniorenwohnheim Brückentor

Vor dem Brückentor 4  
 37269 Eschwege  
 Tel.: 05651/7452-0

### Hospital St. Elisabeth

Carl-Adolf-Eckhardt-Straße 6  
 37269 Eschwege  
 Tel.: 05651/7441-0

Unsere Einrichtungen bieten in gehobener persönlicher Atmosphäre liebevolle Betreuung und Pflege. Wir verfügen über vollstationäre Pflegeplätze, Kurzzeitpflege, altengerechte Wohnungen und über besondere Wohngruppenplätze für Menschen mit Demenz.

[www.seniorenheime-eschwege.de](http://www.seniorenheime-eschwege.de)

Bei uns  
 sind Sie  
 in guten  
 Händen

Raum für Ihre Ziele...





# Der Werra-Meißner-Kreis – Soziale Fürsorge und andere gemeinnützige Einrichtungen

Bezeichnung	Anschrift	Telefon
<b>37284 Waldkappel</b>		
Seniorenzentrum „Haus Anna-Katharina“	Im Schemmerfeld 2	05656 4432
<b>37281 Wanfried</b>		
Stationäres Pflorgeteam Hesse	Brombeerweg 17, 37281 Wanfried	05655 89783
<b>37213 Witzenhausen</b>		
Altenzentrum der Arbeiterwohlfahrt	Am Frauenmarkt 11a	05542 5551
Ev. Alten- u. Pflegeheim Haus Salem	Am Johannisberg 4	05542 503630-0
<b>AMBULANTE PFLEGEDIENSTE</b>		
<b>Stadt Bad Sooden-Allendorf</b>		
Gemeindepflege der Diakonie Bad Sooden-Allendorf	Wahlhauser Straße 13, 37242 Bad Sooden-Allendorf	05652 91404
Ambulanter Pflegedienst Heike Merker	Waldisstraße 11a, 37242 Bad Sooden-Allendorf	05652 919503
Häuslicher Kranken- und Altenpflegedienst Kleeblatt	Weberstraße 78, 37242 Bad Sooden-Allendorf	05652 4850
Care Company-Pflegedienste	Am Gradierwerk 6, 37242 Bad Sooden-Allendorf	05652 917555
Ambulanter Pflegedienst Zieß	Am Kirschenrain 10, 37242 Bad Sooden-Allendorf	05652 919089
<b>Gemeinde Berkatal</b>		
Pflegekreis Grüning	Kirchstraße 1, 37297 Berkatal	05657 9195451
<b>Stadt Eschwege</b>		
Gemeindepflege der Diakonie Eschwege-Stadt	Leuchtbergstraße 10b, 37269 Eschwege	05651 3666
Ambulantes Pflorgeteam Kleeblatt	Moritz-Werner-Straße 16, 37269 Eschwege	05651 6189
Ambulanter Pflegedienst der AWO	Döhlestraße 11, 37269 Eschwege	05651 308108
Häusliche Seniorenpflege Im Werra-Meißner-Kreis	Marktplatz 4, 37269 Eschwege	05651 331070
Pflege mit Herz – Heike Schmidt GmbH	An den Anlagen 18a, 37269 Eschwege	05651 330551
Senioren-Wohnpark-Lindenhof GmbH Abt. ambulante Pflege	Lessingstraße 2, 37269 Eschwege	05651 746000
Kompass – Die alternative Pflege	Pappelweg 15, 37269 Eschwege	05651 10225
<b>Stadt Großalmerode</b>		
Ambulanter Pflegedienst Medikus	Friedrichsbrücker Straße 24, 37247 Großalmerode	05604 92047
Gemeindepflege der Diakonie Großalmerode	Großer Kirchrain 6, 37247 Großalmerode	05604 6088
<b>Gemeinde Herleshausen</b>		
Pro-Pflege GmbH	Heidelbergstraße 9b, 37293 Herleshausen	05654 989013
<b>Stadt Hessisch Lichtenau</b>		
Häusliche Krankenpflege Lichtenau e. V.	Siedlung 1, 37235 Hessisch Lichtenau	05602 915490
<b>Gemeinde Meinhard</b>		
Gemeindepflege der Diakonie Meinhard	Im Bernstal 23, 37276 Meinhard	05651 60386
Die Pflege	Hubertusstraße 2, 37276 Meinhard	05651 96303
Private Senioren- und Krankenbetreuung	Eschweger Straße 7, 37276 Meinhard	05651 331295
Häuslicher Pflegedienst	Motzenroder Straße 11, 37276 Meinhard	05651 220479
<b>Gemeinde Ringgau</b>		
Seniorenservice „Zu Hause leben“	Stadtweg 4, 37297 Ringgau	05658 922940
Eschwege-Land „Diakoniestation Ringgau“	Rödelbach 6, 37296 Ringgau-Datterode	05658 93293
<b>Stadt Sontra</b>		
Jakobi – Mein persönlicher Pflegedienst	Niederstadt 31, 36205 Sontra	05653 914271
AWO – Sozialstation, Zweigstelle Sontra	Herrenstraße 5, 36205 Sontra	05653 9243333
<b>Stadt Wanfried</b>		
Gemeindepflege der Diakonie Wanfried	Ringstraße 47, 37281 Wanfried	05655 1489
Salus Pflegedienst – H.W. Pfister u. Dr. Med. W. Daub	Marktstraße 40, 37281 Wanfried	05655 923578
<b>Gemeinde Wehretal</b>		
Verein Häusliche Krankenpflege Wehretal e. V.	Landstraße 117, 37287 Wehretal	05651 94040
Pflegen Daheim	Anhalterweg 5, 37287 Wehretal	05651 993633
<b>Stadt Witzenhausen</b>		
Witzenhäuser Pflegedienst	Steingasse 3a, 37213 Witzenhausen	05542 3737
Ev. Pflegedienst Gesundbrunnen GmbH	Am Johannisberg 4, 37213 Witzenhausen	05542 5036300
Sterntaler Krankenpflege GmbH	Grabenstraße 22, 37214 Witzenhausen	05542 500920
Gemeindepflege der Diakonie Witzenhausen	Carl-Ludwig-Straße 20, 37213 Witzenhausen	05542 911411

# Haus Rosengarten



Alten- und Pflegeheim

## Haus Rosengarten GmbH & Co. KG

Ludwig-Rehn-Platz 5 · 37242 Bad Sooden-Allendorf  
Telefon (0 56 52) 25 09 · Telefax (0 56 52) 9 20 23

## In Ihrem neuen Zuhause das Alter genießen

### Alten- und Pflegeheim Seniorenwohnsitz Naturpark Meißner GmbH

Fachkundige und liebevolle Pflege  
In familiärer Atmosphäre

Auch Kurzzeit- und  
Verhinderungspflege

Zum Spielberg 12, 37235 Hess. Lichtenau  
Stadtteil Hausen  
Telefon: 0 56 02/20 01 · Telefax: 0 56 02/79 06

[www.sen-info.de](http://www.sen-info.de)

Die Internetinformation für Senioren

- Alles rund um die  
Vorsorge
  - Angebote in Ihrer Stadt  
oder Ihrem Landkreis
  - Umfangreiches  
Branchenverzeichnis mit  
Top-Einkaufsadressen
  - Viele Tipps und Infos  
zu Gesundheit und  
Ernährung
  - Sicherheit im Alltag ...
- Besuchen Sie uns  
doch im Internet!**



# HAUS SALEM



Leben in Geborgenheit



Ev. Altenhilfe Gesundbrunnen e.V. Hofgeismar

Am Johannisberg 4 · 37213 Witzenhausen  
Telefon 0 55 42 / 50 36-3 00 · Telefax 0 55 42 / 50 36-3 20  
E-Mail: eag.witzenhausen@t-online.de  
Internet: www.gesundbrunnen.org



Medizinisches  
Therapie-Zentrum GmbH

Leipziger Straße 26  
37235 Hess. Lichtenau  
Telefon (0 56 02) 91 50 63  
Telefax (0 56 02) 91 50 65

- ▶ Physiotherapie
- ▶ Med. Trainingstherapie
- ▶ Manuelle Therapie
- ▶ Bobath-Therapie
- ▶ E-Technik nach Hanke
- ▶ Atemtherapie
- ▶ Sportphysiotherapie
- ▶ Cyriax
- ▶ Massage
- ▶ Med. Bäder
- ▶ Moorbäder
- ▶ PNF
- ▶ Med. Fuß- u. Handpflege

## Ambulanter Pflegedienst Heike Merker

Waldisstraße 11 A  
37242 Bad Sooden-Allendorf

### Wir bieten:

- Altenpflege – Krankenpflege
- Behandlungspflege
- Verhinderungspflege
- Hauswirtschaftliche Versorgung
- Pflegeeinsatz nach § 37 Abs. 3 SGB XI
- Betreuung nach dem  
Pflegeergänzungsgesetz

Wir beraten Sie gern unter  
**Telefon 0 56 52 / 91 95 03**

Raum für Ihre Ziele...



# Der Werra-Meißner-Kreis – Soziale Fürsorge und andere gemeinnützige Einrichtungen

Bezeichnung	Anschrift	Telefon
<b>KURZZEITPFLEGE</b>		
<b>Stadt Bad Sooden-Allendorf</b>		
Alten- und Pflegeheim Haus Rosengarten GmbH & Co. KG	Ludwig-Rehm-Platz 5, 37242 Bad Sooden-Allendorf	05652 2509
Altenpflegeheim Kowalenko	Hinter dem Wahl 9, 37242 Bad Sooden-Allendorf	05652 95750
Geriatric-Zentrum Rhenanus	Am Gradierwerk 4, 37242 Bad Sooden-Allendorf	05652 58761000
Seniorenzentrum Nettling GmbH & Co. KG	Rothesteinstraße 42, 37242 Bad Sooden-Allendorf	05652 95550
<b>Gemeinde Berkatal</b>		
Pflegezentrum Panorama Berkatal	Kirchstraße 1, 37297 Berkatal	05657 9195442
<b>Stadt Eschwege</b>		
Seniorenzentrum der AWO	Döhlestraße 11, 37269 Eschwege	05651 3080
Hospital St. Elisabeth	Carl-Adolf-Eckhardt-Straße 6, 37269 Eschwege	05651 7441111
Wohn- und Pflegeheim Lindenhof GmbH	Lessingstraße 2, 37269 Eschwege	05651 746000
Altenpflegeheim St. Vinzenz	Moritz-Werner-Straße 12-14, 37269 Eschwege	05651 22840
Seniorenwohnheim Brückentor	Vor dem Brückentor 4, 37269 Eschwege	05651 74520
<b>Stadt Großalmerode</b>		
Seniorenzentrum Großalmerode	Kasseler Straße 68, 37247 Großalmerode	05604 93320
<b>Gemeinde Herleshausen</b>		
Altenpflegeheim St. Elisabeth	Schulstraße 22, 37293 Herleshausen	05654 92310
Seniorenwohnheim Heidelberger Hof GmbH	Heidelberger Straße 9, 37293 Herleshausen	05654 98900
<b>Stadt Hessisch Lichtenau</b>		
Seniorenwohnsitz Naturpark Meißner	Zum Spielberg 12, 37235 Hessisch Lichtenau	05602 2001
Pflegezentrum Fürstnhagen	Siedlung 1-6, 37235 Hessisch Lichtenau	05602 831711
<b>Gemeinde Neu Eichenberg</b>		
Seniorenpflegeheim Birkenhof	Feldbergweg 12, 37249 Neu Eichenberg	05504 1027
<b>Stadt Sontra</b>		
Seniorenwohnsitz der AWO	Wichmannswiese 3, 36205 Sontra	05653 917700
<b>Stadt Waldkappel</b>		
Seniorenzentrum Waldkappel Haus Anna-Katharina	Im Schemmerfeld 2, 37284 Waldkappel	05656 4432
<b>Stadt Wanfried</b>		
Stat. Pflegeteam Hesse	Brombeerweg 17, 37281 Wanfried	05655 89783
<b>Stadt Witzenhausen</b>		
Ev. Alten- und Pflegeheim Haus Salem	Am Johannisberg 4, 37213 Witzenhausen	05542 5036300
Kreis- und Stadt Krankenhaus Witzenhausen GmbH	Steinstraße 18-24, 37213 Witzenhausen	05542 50421
<b>TAGESPFLEGE</b>		
<b>Gemeinde Berkatal</b>		
Pflegezentrum Panorama Berkatal GmbH	Kirchstraße 1, 37297 Berkatal	05657 9195442
<b>Stadt Eschwege</b>		
Seniorenwohnheim Brückentor	Vor dem Brückentor 4, 37269 Eschwege	05651 74520
Seniorenzentrum der AWO	Döhlestraße 11, 37269 Eschwege	05651 3080
Wohn- und Pflegezentrum Lindenhof GmbH	Lessingstraße 2, 37239 Eschwege	05651 7460408
Abt. Senioren-Wohnpark Pflege		
<b>Stadt Hessisch Lichtenau</b>		
Lichtenau e. V. Pflegezentrum Fürstnhagen Abt. Altenpflege	Siedlung 1-6, 37235 Hessisch Lichtenau	05602 831711
<b>Gemeinde Neu Eichenberg</b>		
Seniorenpflegeheim Birkenhof	Feldbergweg 12, 37249 Neu Eichenberg	05504 1027
<b>Stadt Wanfried</b>		
Stationäres Pflegeteam Hesse	Brombeerweg 7, 37281 Wanfried	05655 89783
<b>Stadt Witzenhausen</b>		
Ev. Altenhilfezentrum Haus Salem	Am Johannesberg 4, 37213 Witzenhausen	05542 5036300
Kurzzeit- und Tagespflege im Kreis- und Stadt Krankenhaus Witzenhausen	Steinstraße 18-24, 37213 Witzenhausen	05542 50421

Raum für Ihre Ziele...





Alten- und Pflegeheim



Bad Sooden-Allendorf

Geriatrie-Zentrum Rhenanus  
Am Gradierwerk 4 · 37242 Bad Sooden-Allendorf  
Telefon: 0 56 52/5 89-0 · Telefax: 0 56 52/5 89-2 03  
E-Mail: [verwaltung@gzrhenanus.de](mailto:verwaltung@gzrhenanus.de) • [www.gzrhenanus.de](http://www.gzrhenanus.de)

Ihre Gesundheit liegt uns am Herzen



**Ihr persönlicher Pflegedienst**

Behandlungspflege SGB V  
Pflegeleistungen SGB XI  
Tagespflege und Betreuung  
Nachtpflege  
Sterbebegleitung  
Hauswirtschaft  
Essen auf Rädern mit ASB  
Hausnotrufdienst mit ASB

**Telefon: 0 56 53/91 42 71**  
**36205 Sontra · Niederstadt 22**

Wir sorgen für Sie



**Goldbach Apotheke**



**Kostenlose Hotline 08 00 / 4 65 32 22**

Apothekerin Ute Hector

Telefon: 0 56 51 / 3 13 30 · Telefax: 0 56 51 / 75 40 51  
An den Anlagen 18a · 37269 Eschwege

Ihre Krankenkasse für die ganze Familie!

Ihr Plus

**BKK WERRA-MEISSNER**



**BKK Werra-Meissner**

Sudetenlandstr. 2 a  
37269 Eschwege

Tel: 05651 7451-0

E-Mail: [marketing@bkk-wm.de](mailto:marketing@bkk-wm.de)

Walburger Str. 35  
37213 Witzenhausen

Tel: 05542 91138-0

Internet: [www.bkk-wm.de](http://www.bkk-wm.de)

»Birtenhof«

**Seniorenwohn- und Pflegeheim**

**Betreuung und Pflege  
durch qualifiziertes Personal,  
auch bei kurzzeitigen Aufenthalt**

**Feldbergweg 12**

**37249 Neu-Eichenberg OT Hermannrode**

**Telefon: 0 55 04 / 10 27 · Telefax: 0 55 04 / 12 78**

Raum für Ihre Ziele...



# Der Werra-Meißner-Kreis – Soziale Fürsorge und andere gemeinnützige Einrichtungen

Bezeichnung	Anschrift	Telefon
<b>SONSTIGE SOZIALE UND GEMEINNÜTZIGE/PRIVATE EINRICHTUNGEN:</b>		
Arbeiterwohlfahrt, Kreisverband Eschwege (auch Familienhilfe u. -planung sowie Schwangerschaftskonfliktberatung) Schuldnerberatungsstelle Kleiderstube Eschwege Möbelstube Eschwege Herberge für Nichtsesshafte Kleiderstube Sontra	Mangelgasse 9, 37269 Eschwege  Neustadt 76, 37269 Eschwege Vor dem Brückentor 6, 37269 Eschwege Kirchplatz, 36205 Sontra	05651 3076-0
Arbeiterwohlfahrt, Kreisverband Witzenhausen Kleider- und Möbelstube WIZ-Hundelshausen	An der Linde 2, 37213 Witzenhausen Raiffeisenstraße 6, 37213 WIZ-Hundelshausen	05542 5510 05542 910-579
Aufwind – Verein für seelische Gesundheit e. V. Tagesstätte Eschwege Tagesstätte Witzenhausen Werkstätten GWE	Bremer Straße 1, 37269 Eschwege Bremer Straße 12, 37269 Eschwege Walburger Straße 49a, 37213 Witzenhausen Am Baumrain 8, 37269 Eschwege	05651 7438-0 05651 32550 05542 501650 05651 8099-0
Betreuungsdienst im Sozialkreis BSA e. V. Büro für Sozialarbeit der Stadt Bad Sooden-Allendorf – Initiative Aktiv Älter werden	Wahlhauser Straße 13, 37242 Bad Sooden-Allendorf Wahlhauserstraße 13, Im Alten Hospital, 37242 Bad Sooden-Allendorf	05652 91404 05652 9190-007
Bund der Vertriebenen, Kreisverband ESW Caritasverband Werra-Meißner-Kreis Children's Health Support	Rotenburger Straße 54, 37269 Eschwege Moritz-Werner-Straße 4, 37269 Eschwege Auf dem Gänselnd 2, 37276 Meinhard-Hitzelrode	05651 10919 05651 50018 05651 5711
Deutsches Rotes Kreuz, Kreisverband Eschwege Deutsches Rotes Kreuz, Kreisverband Witzenhausen Deutsches Rotes Kreuz, Ortsverband Hessisch Lichtenau Deutscher Paritätischer Wohlfahrtsverband Arbeiter-Samariter-Bund, Ortsgruppe Hessisch Lichtenau Kreisgruppe Werra-Meißner	An den Anlagen 10a, 37269 Eschwege Im kleinen Felde 20, 37213 Witzenhausen Am Lohwasser 17, 37235 Hessisch Lichtenau Friedenstraße 44, 37235 Hessisch Lichtenau	05651 74260 05542 9323-0 05602 5128 05602 2263 oder 05602 7744
Diakonisches Werk im Kirchenkreis Eschwege und Witzenhausen – Fachstelle für Suchthilfe und Prävention – Mütterkurvermittlung / Seniorenerholung – Sozialer Stadteilladen Heuberg – Frühförder- und Beratungsstelle  – Allg. Sozial- u. Lebensberatung	An den Anlagen 8, 37269 Eschwege  Neuer Steinweg 9, 37269 Eschwege An den Anlagen 8, 37269 Eschwege Walburger Straße 49a, 37213 Witzenhausen Jasminweg 9-10, 37269 Eschwege An den Anlagen 8, 37269 Eschwege Walburger Straße 49a, 37213 Witzenhausen An den Anlagen 8, 37269 Eschwege Kirchstraße 18, 37235 Hessisch Lichtenau Walburger Straße 49a, 37213 Witzenhausen Carl-Ludwig-Straße 20, 37213 Witzenhausen	05651 7446-0  05651 76102 05651 7446-48 05542 5029197 05651 7446-23 05651 7446-23 05542 4874 05651 7446-41 05602 4919 05542 911170 05542 911413
– Psychologische Beratungsstelle Gemeindebetreuungsamt Witzenhausen	An den Anlagen 8, 37269 Eschwege Walburger Straße 49a, 37213 Witzenhausen	05651 32729 05651 7446-42 05542 5029940
Familienzentrum Neu-Eichenberg e. V. Familienzentrum BSA e. V. – Angebote für Spätaussiedler Frauenhaus Freundeskreis der Vereinigung zur Rehabilitation von Suchtkranken und -Gefährdeten e. V. Sozialverband Deutschland – SoVD – Kreisverband Hersfeld – Fulda – Werra-Meißner Verband der Heimkehrer, Ortsverband ESW Verband der Kriegs- und Wehrdienstopfer, Behinderten und Sozialrentner Deutschlands (VdK), Kreisverband Eschwege	Neuenröder Straße 8, 37249 Neu-Eichenberg Weberstraße 48, 37242 Bad Sooden-Allendorf Postfach 12 04, 37252 Eschwege Augustastrasse 66, 37269 Eschwege Kirchweg 2, 36266 Heringen Goldbachstraße 37, 37269 Eschwege Brühl, 37269 Eschwege Öffnungszeiten: Mo. u. Fr. von 9.00 – 12.00 Uhr Niederhoner Straße 22, 37269 Eschwege	05504 949310 05652 917265 05651 32665 05651 10773 06674 608 05651 21258 05651 6720
Verein „Frauen für Frauen – Frauen für Kinder im Werra-Meißner-Kreis“ e. V. – Frauenberatungsstelle, Sexuelle Gewalt an Kindern „Allerleirauh“ Werkstatt für junge Menschen Eschwege e. V. W-Treff	Niederhoner Straße 22, 37269 Eschwege Bahnhofstraße 9a, 37269 Eschwege Bei der Marktkirche 4, 37269 Eschwege	05651 7843 05651 33954-0 05651 3588

Raum für Ihre Ziele...



# Traumküchen zum Genießen



Freuen Sie sich auf die aktuellen Modelle.  
Genießen Sie unseren Rundum-Service.  
Stauen Sie über die vielfältigen Möglichkeiten.

- Beratung   ■ Verkauf
- Planung   ■ Montage

Fordern Sie unseren Hausprospekt an:  
Donnershag 4 · 36205 Sontra  
oder unter [www.persch-die-kueche.de](http://www.persch-die-kueche.de)



Freizeitartikel  
Tischdecken  
Bodenbeläge  
u. v. m.

Ein Besuch im friedola-Werksverkauf lohnt immer!  
Goethestraße 7 · 37276 Meinhard-Frieda · Telefon (0 56 51) 7 14 20  
Öffnungszeiten: Montag bis Freitag von 10.00 bis 18.00 Uhr

**friedola**  
Verkauf ab Werk



**BAUSTOFFMARKT  
MEISSNER** GmbH & Co. KG

Perfekt bauen -  
gezielt modernisieren.

Ihr starker  
Partner für

- Neubau
- Ausbau
- Modernisierung



37235 Hess. Lichtenau · Am Reichenbacher Weg 1a  
Telefon 05602/9352-0 · Telefax 05602/9352-23

**K. H. Hübers GmbH & Co. KG**  
Kunststoffverarbeitung



Fachbetrieb für:

- Verpackungshilfsmittel
- Markierungsbedarf
- Mehrwegtrinkbecher
- Verkehrssicherungsbedarf
- Sieb- und Tampondruck
- Kunststoffteile aller Art

Ausbildungsbetrieb für Bürokaufleute &  
Verfahrensmechaniker für Kunststoff- und  
Kautschuktechnik

Breslauer Straße 21 · 37235 Hessisch Lichtenau/Fürstenhagen  
Telefon: 0 56 02/20 69 · Telefax: 0 56 02/15 50  
Internet: [www.huebers-co.de](http://www.huebers-co.de) · E-Mail: [huebers@t-online.de](mailto:huebers@t-online.de)



- Möbel
- Innenausbau
- Ladenbau
- Fenster
- Türen
- Büroeinrichtungen
- Küchen

Reinhold Kretzschmar Werrastraße 16 · 37242 Bad Sooden-Allendorf  
Tel.: 0 56 52/91 91 65 · Fax: 0 56 52/91 91 57  
E-Mail: [km-innenausbau@t-online.de](mailto:km-innenausbau@t-online.de)

**WEKA** informationsbroschüren

- informativ
- praktisch
- aktuell
- kompetent
- kreativ



**WEKA info verlag gmbh**  
Lechstraße 2 · 86415 Mering  
Tel.: 08233 384-0  
[info@weka-info.de](mailto:info@weka-info.de)  
[www.weka-info.de](http://www.weka-info.de)

Raum für Ihre Ziele...



## Freibäder:

- Bad Sooden-Allendorf
- Eschwege (Freizeitbad Espada und Badestrand am Werratalsee)
- Großalmerode
- Meinhard (Meinhardsee und Werratalsee)
- Ringgau-Datterode
- Sontra (Freizeit- und Erlebnisbad)
- Waldkappel
- Wanfried
- Witzenhausen

- Meißner-Germerode
  - Meißner-Abterode
  - Sontra
  - Sontra-Berneburg
  - Sontra-Ulfen
  - Waldkappel-Bischhausen
  - Waldkappel-Gehau
  - Wanfried
  - Witzenhausen
- u. a.

## Golfplatz:

- Gut Willershausen e. V., Altes Gutshaus, Bergring 6, 37293 Willershausen, Tel.: 05654 92040, Fax: 05654 92041, privat: 05654 249

## Segelflugplätze/Drachenfliegen:

- Eschwege
- Großalmerode
- Hessisch Lichtenau
- Sontra
- Witzenhausen

## Hallenbäder/Hotelhallenbäder:

- Bad Sooden-Allendorf (WerratalTherme)
- Eschwege
- Herleshausen
- Herleshausen-Holzhausen
- Hessisch Lichtenau
- Ringgau-Datterode
- Witzenhausen
- Witzenhausen-Dohrenbach

## Sport-Center/Tennishallen:

- Bad Sooden-Allendorf / Sport- und Freizeit-Zentrum GmbH mit Squash Court, Am Bruch 1, Tel.: 05652 6111
- Hessisch Lichtenau-Fürstenhagen, Breslauer Straße 16, 37235 Hessisch Lichtenau (Squash, Fitness, Badminton u. a.), Tel.: 05602 5709
- Hessisch Lichtenau-Hirschhagen, Röntgenstraße 3, 37235 Hessisch Lichtenau, Tel.: 05602 6523
- Sontra / Tennishalle auf dem Brodberg, Familie Hintz, Tel. 05653 1488
- Witzenhausen / Tennis- und Squash-Center Werratal, Am Sande, Tel.: 05542 2211
- Witzenhausen / Tennisclub Blau-Weiß e. V., Südbahnhofstraße, Tel.: 05542 3279

## Reithallen/Reitplätze:

- Bad Sooden-Allendorf
- Eschwege
- Großalmerode
- Großalmerode-Trubenhäuser
- Herleshausen-Altefeld
- Hessisch Lichtenau
- Hessisch Lichtenau-Retterode
- Meißner-Germerode
- Meißner-Abterode
- Ringgau-Renda
- Sontra
- Sontra-Hübenthal
- Sontra-Mitterode
- Sontra-Ulfen
- Wanfried
- Waldkappel
- Witzenhausen
- Witzenhausen-Ellingerode
- Witzenhausen-Gertenbach

## Schießsportanlagen:

- Bad Sooden-Allendorf
- Eschwege
- Großalmerode
- Hessisch Lichtenau
- Meinhard-Frieda
- Meinhard-Jestädt

## Tennisanlagen:

- Bad Sooden-Allendorf
- Eschwege
- Großalmerode
- Herleshausen
- Hessisch Lichtenau
- Hessisch Lichtenau-Fürstenhagen
- Meinhard-Grebendorf
- Meinhard-Hitzelrode
- Meißner-Abterode
- Ringgau-Datterode
- Ringgau-Röhrda
- Sontra
- Sontra-Wichmannshausen
- Waldkappel-Harmutsachsen
- Waldkappel-Bischhausen
- Wanfried-Heldra
- Wehretal-Reichensachsen
- Wehretal-Oetmannshausen
- Witzenhausen



WerratalTherme in Bad Sooden-Allendorf

Raum für Ihre Ziele...



# Der Werra-Meißner-Kreis – Bäder und andere Freizeitangebote

## Trimbahnen:

- Eschwege
- Meinhard-Hitzelrode
- Ringgau
- Sontra
- Weißenborn

## Wassersport:

- Eschwege (Werratalsee, Segeln und Surfen mit Eigenausrüstung)
- Meinhard-Grebendorf (Meinhardsee Freizeit- und Erholungszentrum, Wassersport vieler Art) Restauration, Wasserrutsche, Langnese Aqua-Park, Kinderspielplatz, Beach-Volleyball, Ruder- und Tretbootverleih, Sauna
- Meinhard-Schwebda (Werratalsee)
- Witzhausen (Kanu- und Wasserwandern auf der Werra)

## Wintersporteinrichtungen:

- Bilsteinloipe im Kaufunger Wald, 6,3 km in Großalmerode
- Langlaufloipe, ca. 6 km Rundkurs, Meißner-Germerode
- Langlaufloipe sowie Skilift auf dem Hirschberg nahe Großalmerode
- Skisprungschanze in Hessisch Lichtenau-Retterode
- Skischlepplifte, Abfahrtsstrecken, 2 Langlaufloipen, Schlittenbahn auf dem „Hohen Meißner“
- Skischlepplift in Waldkappel

Weitere vielfältige Freizeitmöglichkeiten in allen Städten und Gemeinden.

# Der Werra-Meißner-Kreis – Erholungs- und Freizeiteinrichtungen

Bezeichnung	Anschrift	Telefon
<b>Tier-/Freizeitparks</b>		
Erlebnispark Witzhausen-Ziegenhagen	Bes. Walter Surup, 37217 Witzhausen-Ziegenhagen	05545 246
Forellenhof im Forellental 2, Bad Sooden-Allendorf-Hilgershausen	Bes. Erwin Orth, 37242 Bad Sooden-Allendorf	05652 5968
Wild- und Erholungspark Meißner-Germerode	Rosemarie Klotz, Wildpark, 37290 Meißner oder Harald Zindel, Vierbacher Straße 72a, 37290 Meißner	05657 7591 05657 1033
<b>Naturpark</b>		
Naturpark Meißner-Kaufunger Wald	Retteröder Straße 17, 37235 Hessisch Lichtenau	05602 9356-0 oder 05651 952125
<b>Campingplätze</b>		
CP „An der Werra“, Wanfried-Altenburschla	Eigent.: Magistrat der Stadt Wanfried, 37281 Wanfried, Ansp.-Partner: Ortsvorsteher Flender	05655 376 oder 460 oder 8169
CP „Grundmühle Quentel“, Hessisch-Lichtenau-Quentel	Eigent.: Familie Winkler-Sonngard Sänger, Grundmühle Quentel, 37235 Hessisch Lichtenau	05602 3659
CP im Freizeit- und Erholungszentrum „Meinhardsee“ des Werra-Meißner-Kreises, Meinhard-Grebendorf und Jestädt	Pächter: Betr. Gem. FEZ, Söderweg 10, 37276 Meinhard	05651 6200 oder 2657
CP Waldkappel	Eigentümer: Magistrat der Stadt Waldkappel, Verkehrsamt, 37284 Waldkappel	05656 9897-0
CP Witzhausen Werratal, Witzhausen	Eigentümer: Sigrid Rudolph, Am Sande 11 b, 37213 Witzhausen	05542 1465
Knaus Campingpark Eschwege	Am Werratalsee 2, 37269 Eschwege	05651 338883
<b>Reisemobil-Stellplätze</b>		
Berggasthof „Hoher Meißner“, Hessisch Lichtenau	Meißnerplateau Verkehrsamt, Landgrafenstraße 52, 37235 Hessisch Lichtenau	05602 2409 05602 807-147
CP Werratal, Witzhausen	Am Sande 11, 37213 Witzhausen	05542 1465
Erlebnispark Ziegenhagen, Witzhausen-Ziegenhagen	Kurverwaltung, 37217 Witzhausen-Ziegenhagen	05545 555
„Franzrasen“ Bad Sooden-Allendorf	Stadtmarketing/Gästedienst, Landgraf-Philipp-Platz 1-2, 37242 Bad Sooden-Allendorf	05652 9587-12
Grünfläche an der Oststraße	Oststraße, 37247 Großalmerode	

Raum für Ihre Ziele...





# Der Werra-Meißner-Kreis – Erholungs- und Freizeiteinrichtungen

Bezeichnung	Anschrift	Telefon
Haus des Gastes, Witzenhausen-Dohrenbach	Kurverwaltung, Ringkopfstraße 9, 37216 Witzenhausen, Dohrenbach	05542 5440
Knaus Reisemobilhafen	Am Werratalsee 2, 37269 Eschwege	05651 338883
Parkplatz am Hallenbad, Hessisch Lichtenau	Verkehrsamt, Landgrafenstraße 52, 37235 Hessisch Lichtenau	05602 807-147
Reisemobilplatz Sontra (Parkplatz hinter dem Schwimmbad und Breitwiese)	Tourist-Information Sontra Marktplatz 6, 36205 Sontra	05653 9777-44
Reisemobilplatz „Am Diebesturm“	Oberburgstraße, 37213 Witzenhausen	05542 6001-0
Wohnmobilhafen Wanfried, „In der Werraue“	Kultur- und Verkehrsverein Wanfried, 37281 Wanfried	05655 1067

## Der Werra-Meißner-Kreis – Sonstiges

### ABFALLWIRTSCHAFT

#### Abfallentsorgung – Hausmüll/Sperrmüll – :

Abfallentsorgung/Abfallberatung, Tel.: 05651 302-2751  
Abfallentsorgungsanlage,  
Am Breitenberg, 37290 Meißner-Weidenhausen,  
Tel.: 05657 91953-0

#### Bauschutt:

OSA Werra Kies- und Sandwerke GmbH & Co. KG,  
37269 Eschwege, Tel.: 05651 50017,  
Fehr Umwelt Hessen, Tel.: 05657 919530

#### Bioabfall:

Bioabfallkompostanlage Vogteier Kompost GmbH,  
Am Burgberg, 37213 Witzenhausen, Tel.: 05542 71320

#### Sondermüll:

Zu erfragen bei Kreisverwaltung in Eschwege,  
Tel.: 05651 302-2751

#### Zweckverband Abfallwirtschaft Werra-Meißner-Kreis

Zweckverband Abfallwirtschaft Werra-Meißner-Kreis  
Verbandsvorsitzender Bürgermeister Wolfgang Fischer,  
Gemeinde Neu-Eichenberg, Tel.: 05504 419

#### Gebietsagraraussschuss:

Kreislandwirt: Horst Kupski,  
An der Kalkhütte 3, 37269 Eschwege, Tel.: 05651 10960  
Stellv. Kreislandwirtin: Bärbel Scherp,  
Auf der Struth 3, 37242 Bad Sooden-Allendorf,  
Tel.: 05652 2949  
Geschäftsführerin: Ursula Baumgärtel-Blaschke, Fachdienst 8.1,  
Ländlicher Raum, Honer Straße 49, 37269 Eschwege,  
Tel.: 05651 302-4810

#### Beauftragte des Naturschutzbeirates im Werra-Meißner-Kreis

Für das Gebiet des Altkreises Eschwege: Ekkehard Rogée,  
Landstraße 12, 37296 Ringgau-Netra, Tel.: 05659 454  
Für das Gebiet des Altkreises Witzenhausen:  
Jacob Maurer, Werner-Eisenberg-Weg 9, 37213 Witzenhausen,  
Tel.: 05542 2568

## Fotos

HycO Pakoma (Eschwege), Tourist-Information Bad Sooden-Allendorf, Tourist-Information Witzenhausen, Werra-Meißner-Touristik, Atelier Blume (Waldkappel), Tourist-Information Hessisch Lichtenau, M. Lenarduzzi (Naturpark), A. Bürkert, Wirtschaftsförderungsgesellschaft Werra-Meißner-Kreis mbH, Spirit Pictures, Wirtschaftsförderungsgesellschaft Werra-Meißner-Kreis mbH/Leo, Rosenthal



# Der Werra-Meißner-Kreis – Terminvorschau (Feste, Märkte, Kirmes)

Fast alle Städte und Gemeinden bzw. Ortsteile im Werra-Meißner-Kreis feiern im Laufe des Jahres „ihr“ Heimatfest.

Im folgenden eine Auswahl der jährlich wiederkehrenden – oftmals traditionellen – Veranstaltungen im Urlaubsland Werra-Meißner/Kaufunger Wald:

Antik- und Trödelmarkt in Altefeld → jeden 2. Sonntag von März – Oktober

Brunnenfest in Bad Sooden-Allendorf (Stadtteil Sooden) → Pfingsten

Dorfkirmes in Großalmerode, Stadtteil Laudenschütz → am 1. Wochenende im August

Dreschfest in Reichensachsen → 2. Wochenende im August

Erntedank- und Heimatfest in Bad Sooden-Allendorf (Stadtteil Allendorf) → 3. Wochenende im August

Erntedank- und Heimatfest in Witzenhausen → 4. Wochenende im August

Frühlingsfest in Eschwege → April

Gartenfest in Sontra → 2. Wochenende im August

Hänselmarkt in Sontra → 1. Wochenende im Juni

Heimatfest in Grebendorf → 2. Wochenende im September

Heimat- und Kinderfest in Weißenborn → Mai/Juni

Heimatfest in Neu-Eichenberg 2006 (→ findet alle 5 Jahre statt)

Johannisfest in Eschwege → erster Sonntag im Juli oder letztes Wochenende vor den Sommerferien

Jugend- und Kulturfestival OPEN FLAIR in Eschwege → Wochenende im Juni/Juli/August

Kesperkirmes in Witzenhausen → 2. Wochenende im Juli

Kupferstädtermarkt in Sontra → 1. Sonntag im September

Märchenwoche in Bad Sooden-Allendorf → Ostern

Martinsmarkt in Sontra → Sonntag nach Martinstag

Oktoberfest in Witzenhausen-Dohrenbach → Ende September

Oldiedisco auf der Waldbühne in Großalmerode, Stadtteil Trubenhäuser → am letzten Wochenende im Juni

Puppenfesttage in Eschwege → 1. Wochenende im Oktober

Rad und Fun in Meinhard/Wanfried → 1. Sonntag in den Sommerferien

Rock am Griesgraben in Wanfried → Juli

Salatkirmes in Meißner-Germerode → ein Wochenende Sonntag vor Pfingsten

Schippelfest in Großalmerode, Stadtteil Uengsterode → jährlich Ende August/Anfang September

Schützenfest in Eschwege → 1. Wochenende im September

Schützenfest in Sontra → letztes Wochenende im Juni

Schützenfest in Wanfried → 2. Wochenende im Juli

Tag der offenen Tür „Thüringer Straße“ Eschwege → letztes Wochenende in den Sommerferien

Volksfest auf der Ruine Boyneburg → Himmelfahrt

Weihnachtsmarkt in Hessisch Lichtenau → 2. Adventswochenende

Weihnachtsmarkt in Meißner-Abterode → 1. Advent

Weihnachtsmarkt in Meißner-Wellingerode → Samstag vor dem 4. Advent

Weihnachtsmarkt in Sontra → 1. Wochenende im Dezember

Weihnachtsmarkt in Waldkappel → 1. Advent

Weihnachtsmarkt in Wanfried → Samstag vor dem 2. Advent

Weinfest in Wanfried → September

Wichtelfest in Wehretal-Reichensachsen → Juni

Witzenhäuser Woche → Ende April

Wurschtfest in Eschwege → September

## Der Werra-Meißner-Kreis – Notruf

Einheitlich im gesamten Werra-Meißner-Kreis	ohne Vorwahl
<b>Polizei / Überfall</b>	<b>110</b>
<b>Feuerwehr/Rettungsdienst</b>	<b>112</b>
<b>Notarzt</b>	<b>112</b>
<b>Zentrale Leitstelle / Rettungsdienst</b>	<b>05651 19222</b>



# WERTVORSTELLUNGEN FÜR GENERATIONEN



## Für Abfallwirtschaft braucht man Weitblick

und die Bereitschaft, durch Investitionen Verantwortung für die Zukunft zu übernehmen.



## Auf innere Werte konzentriert

durch übergreifende Forschung und Projektentwicklung.



## Das Letzte herausholen

durch eigene Initiativen mehr erreichen als der Gesetzgeber fordert.



**Fehr**  
*Innovative Abfallwirtschaft*

## Johannes Fehr GmbH & Co. KG

Otto-Hahn-Straße 11  
34253 Lohfelden

**Fon** +49 (05 61) 51 10 1-0  
**Fax** +49 (05 61) 51 10 1-20

**Internet** www.fehr.de  
**e-mail** info@fehr.de

# EIN ÜBERGREIFENDES UNTERNEHMEN

**Abfall ist nicht gleich Abfall. Die Unternehmensgruppe Fehr stellt sich heute als vielschichtig aufgebautes Unternehmen dar, überregional präsent, auf jede Leistung der Kreislaufwirtschaft eingestellt. Unsere Säulen für eine saubere Umwelt:**

- **Seit 1941**
- - Städtereinigung
- - Straßenreinigung
- - Sammlung und Verwertung von Papier, Glas, Kunststoffen etc.
- - zur Schonung der Rohstoffressourcen
- - Kompostierung
- - Industrie-Entsorgung
- - Container-Dienst
- - Sonderabfall-Entsorgung

- Errichtung und Betrieb von Anlagen zur Sortierung und Behandlung von Abfällen
- Kühlgeräte Vollentsorgung
- Fäkalien-Entsorgung
- Elektrogeräte-Entsorgung
- Engineering, Forschung, Entwicklung, Projektierung

Unsere Mitarbeiter:  
- offen für alle Fragen und Ideen

- Entsorgungsbetrieb gem. § 52 KrW-/AbfG
- Zertifiziertes Qualitätsmanagementsystem nach DIN EN ISO 9001
- Umwelt-Audit gem. EWG VO 1836/93
- Mitglied im BDE (Bundesverband der Deutschen Entsorgungswirtschaft)
- Mitglied in der EdDE (Entsorgungsgemeinschaft der Deutschen Entsorgungswirtschaft)

## Vor Ort :

## Fehr Umwelt Hessen GmbH & Co. KG

Am Breitenberg  
37290 Meißner-Weidenhausen  
**Fon** +49 (056 57) 919 53-0  
**Fax** +49 (056 57) 919 53-20

**Stadtwerke**  
Bad Sooden-Allendorf

STROM || WASSER || ABWASSER || WÄRME || ÖPNV

Werrastraße 24  
37242 Bad Sooden-Allendorf  
Telefon 05652 9585-50  
Telefax 05652 9585-56  
EMail [Stadtwerke@Bad-Sooden-Allendorf.de](mailto:Stadtwerke@Bad-Sooden-Allendorf.de)

Kundenzentrum  
Kirchstraße 87  
Telefon 05652 918740  
Telefax 05652 918893  
EMail [Kundenzentrum@Bad-Sooden-Allendorf.de](mailto:Kundenzentrum@Bad-Sooden-Allendorf.de)

[www.Stadtwerke-BSA.de](http://www.Stadtwerke-BSA.de)

[www.seeger.ag](http://www.seeger.ag)

SEEGER ENGINEERING  
Energie- und Umwelttechnik  
Industriestraße 25 - 27  
D-37235 Hessisch Lichtenau  
Telefon +49/56 02/9379-0  
Telefax +49/56 02/2889  
E-Mail [info@seeger.ag](mailto:info@seeger.ag)

Seit über 25 Jahren neutrale und unabhängige  
Beratung - Planung - Projektierung

- Kraft-Wärme-Kopplung
- Biomassefeuerungen
- Ersatzbrennstoffe
- Pelletproduktionsfabriken
- Fernwärmenetz
- Energiekonzepte
- Umweltmanagement
- Heizungs- und Sanitäranlagen
- Klima- und Lüftungsanlagen
- Wärmerückgewinnungsanlagen

**Zukunft**  
auf den Punkt gebracht

Ihr Know-how + unsere Kompetenz =

Wirtschaftsförderung  
im Werra-Meißner-Kreis



■ Wirtschaftsförderungsgesellschaft Werra-Meißner-Kreis mbH ■ Niederhoner Str. 54 ■ 37269 Eschwege ■ [www.wfg-werra-meissner.de](http://www.wfg-werra-meissner.de) ■

Raum für Ihre Ziele...



# Machen Sie aus Ihrem Hausraum ein Traumhaus.



Finanzieren Sie clever und verwirklichen Sie sich Ihr Traumhaus! Egal, ob Sie bauen oder kaufen wollen - mit unseren Sonderkreditprogrammen helfen wir Ihnen, die eigenen vier Wände wahr zu machen. Näheres in Ihrer Sparkasse oder unter [www.kurs-zukunft.com](http://www.kurs-zukunft.com)

## IMPRESSUM

Herausgegeben in Zusammenarbeit mit dem Werra-Meißner-Kreis. Änderungswünsche, Anregungen und Ergänzungen für die nächste Auflage dieser Broschüre nimmt die Verwaltung oder das zuständige Amt entgegen. Titel, Umschlaggestaltung sowie Art und Anordnung des Inhalts sind zugunsten des jeweiligen Inhabers dieser Rechte urheberrechtlich geschützt. Nachdruck und Übersetzungen sind –auch auszugsweise– nicht gestattet. Nachdruck oder Reproduktion, gleich welcher Art, ob Fotokopie, Mikrofilm, Datenerfassung, Datenträger oder Online nur mit schriftlicher Genehmigung des Verlages. Die Daten haben keinen Anspruch auf Vollständigkeit.

### In unserem Verlag erscheinen Produkte zu den Themen:

- Bürgerinformationen
- Klinik- und Gesundheitsinformationen
- Senioren und Soziales
- Kinder und Schule
- Bildung und Ausbildung
- Bau und Handwerk
- Dokumentationen

### Infos auch im Internet:

[www.alles-deutschland.de](http://www.alles-deutschland.de)  
[www.sen-info.de](http://www.sen-info.de)  
[www.klinikinfo.de](http://www.klinikinfo.de)  
[www.zukunftschancen.de](http://www.zukunftschancen.de)

37269051/6. Auflage/2007



**WEKA** info verlag gmbh  
Lechstraße 2  
D-86415 Mering  
Telefon +49(0)8233/384-0  
Telefax +49(0)8233/384-1 03  
[info@weka-info.de](mailto:info@weka-info.de)  
[www.weka-info.de](http://www.weka-info.de)