



Bürger-Informationsbroschüre

für die Einheitsgemeinde Gommern

Branchenverzeichnis

Liebe Leser! Hier finden Sie eine wertvolle Einkaufshilfe, einen Querschnitt leistungsfähiger Betriebe aus Handel, Gewerbe und Industrie, alphabetisch geordnet. Alle diese Betriebe haben die kostenlose Verteilung Ihrer Broschüre ermöglicht. Weitere Informationen finden Sie im Internet unter www.alles-deutschland.de.

Abfallentsorgung.....	3	Druckerzubehör	3	Lüftungstechnik.....	13	Schüttgüter.....	27
Abwasserbehandlung	U2	Energieversorgung	3	Malerbetrieb	27	Seniorenheime	5
Anlagenbau	13	Fahrschule	5	Maschinenbau.....	13, U4	Sicherheitstechnik.....	7
Baumarkt.....	13	Foto-Atelier	5	OK-Autoservice	13	Solaranlagen	7
Baustoffe.....	27	Gartenmarkt	13	Pension	8	Steinmetzbetrieb.....	27
Berufskraftfahrerweiterbildung	5	Gaststätte.....	8	Planungsbüro.....	27	Steuerberater	U2
Containerdienst.....	3	Heizung.....	27	Rechtsanwälte	3	Taxi	U2
Dachdecker.....	7	Kfz-Werkstatt und Trikes.....	13	Reisen.....	5	Wasserversorgung	U2, 13
Damenmode	5	Kfz-Zulieferbetrieb	U4	Reiterhof.....	8	Wohnungsunternehmen.....	U2, 3
Datentechnik.....	7	Klimatechnik.....	27	Sachverständiger	27		
Drucker / Kopierer.....	3	Lichtwerbung.....	27	Schmutzwasserbeseitigung.....	13		

U = Umschlagseite

Ursula Budtke
Steuerberater

Finanzbuchhaltung - Lohnbuchhaltung/Baulohn
Jahresabschlüsse - Steuererklärungen

Martin-Schwantes-Str. 7
39245 Gommern
Tel. (03 92 00) 5 17 76



Telefon (03 92 00) 5 13 04
Funktel. (01 71) 9 98 02 30



und Mietwagen

- Großraumtaxen 6 bis 8 Personen
- Krankenfahrten
- Kurierdienste

Christian Schenk

Magdeburger Straße 6
39245 Gommern

WOHNUNGSGENOSSENSCHAFT

„GLÜCKAUF“ GOMMERN eG

Albert-Schweitzer-Straße 2 a
39245 Gommern

Telefon: 039200 51414 • Fax: 039200 51242
Bereitschaftstelefon: 0172 3229285
Internet: www.wg-glueckauf-gommern.de



Wahlitz - Menz - GÜbs

Gesetzlicher der TWM

**Trink- und
Abwasserzweckverband
Wahlitz – Menz – GÜbs**

Dorfstraße 9a in 39175 Wahlitz

Tel. (03 92 00) 5 09 71

Fax (03 92 00) 5 12 05

E-Mail: tawz-wahlitz@t-online.de

Sprechzeiten:

Di 9.00 – 12.00 Uhr
und 13.00 – 17.00 Uhr
Do 9.00 – 12.00 Uhr



Grußwort des Bürgermeisters

Liebe Leserinnen und Leser,

mit der vorliegenden Broschüre halten Sie die aktuellste Fassung einer Kurzdarstellung der Einheitsgemeinde Gommern in der Hand. Sie kann nicht vollständig und allumfassend sein.

Dennoch gibt sie einen Überblick über Geschichte, Siedlungsstruktur, Verwaltung und Vereinsleben. Gerade zu Letzterem kann hier nur eine Darstellung von Beispielen erfolgen. Wer dazu mehr wissen möchte, kann sich an den Verein „Wir für Gommern – Stadtförderung e.V.“ wenden.

Auch die Bereiche Wirtschaft und Tourismus sind hier näher zu hinterfragen. Im Besonderen erhalten die Besucher der Stadt und der Ortschaften einen schnellen Überblick.

Sollte Ihre Neugier geweckt sein, schauen Sie genauer hin.

Ihr



Wolfgang Rauls
Bürgermeister



Inhaltsverzeichnis



Branchenverzeichnis	U2	Wohnen und Leben in Gommern	10
Grußwort des Bürgermeisters	1	Gommern als Wirtschaftsstandort	14
Die Einheitsgemeinde Gommern und ihre Ortschaften	6	Die Einheitsgemeinde in ihrer touristischen Vielfalt zwischen Elbaue und Fläming: Schlösser, Gärten und Kirchen der Einheitsgemeinde	15
Gommern als Einheitsgemeinde	6	Gommern ist lebendig und engagiert – dem Vereinsleben sei Dank.	
Stadt Gommern	6	In der Einheitsgemeinde engagieren sich insgesamt X Vereine.	19
Dannigkow/Kressow	6	Einheitsgemeinde Gommern: Verwaltungsstruktur und Ansprechpartner	
Dornburg	6	Was kann ich wo erledigen?	22
Karith/Pöthen	6	Bereitschaftsdienste und Notrufe	U3
Ladeburg	7		
Leitzkau/Hohenlochau	7		
Lübs	7		
Menz	7		
Nedlitz	8		
Prödel	8		
Vehlitz	8		
Vogelsang	9		
Wahlitz	9		

U = Umschlagseite



Anwaltsbüro Heyne

Bruno-A. Heyne
RECHTSANWALT

Fachanwalt für Strafrecht zugelassen am OLG Naumburg

M.-Schwantes-Str. 16
39245 Gommern

Telefon: 039200 / 7 76 66
Fax: 039200 / 7 76 69
Mobil: 0177 / 2 45 34 02
www.Rechtsanwalt-Heyne.de

Interessen-Tätigkeitsschwerpunkte

- Arbeitsrecht
- Familien- und Erbrecht
- Straf- und Verkehrsrecht
- Mietrecht



**HIER WOHNEN
GOMMERN**



Albert-Schweitzer-Str. 12a
39245 Gommern
Tel. 039200 - 712-0
wg-gommern@t-online.de
www.wg-gommern.com



**Abfallwirtschaftsgesellschaft
Jerichower Land mbH**

- Containerdienst
- Haus-, Bio-, Sperrmüllentsorgung
- Kompostierung/Kompostverkauf
- Kleinannahmestellen für Abfälle

NL Ziepel • Magdeburger Str. • 39291 Ziepel
☎ (03 92 24) 9 43-0 • Fax -35

Am Mühlenfeld 16 • 39307 Genthin
www.ajl-mbh.de

seit 1990 in Gommern

**SCHÄFER
BÜROSYSTEME**



+ Drucker + Kopierer + Fax + Kopierpapiere + Toner + Tinte +

Gommerraner Str. 7a
39291 Gommern/Pöthen
Tel.: (03 92 00) 5 56 47
Fax: (03 92 00) 5 56 48
Service (01 71) 3 43 47 12

E-Mail:
schaefer_buerosysteme@t-online.de

Internet:
www.buerosysteme24.de

ERDGAS.

Jetzt sicher planen.

EMStrom ist da! So wird gespart. *

* EMS gibt jetzt auch günstig Strom.
Sind Sie bereit? Ein Anruf genügt!

Erdgas Mittelsachsen GmbH
Tel 03928 789-333
www.e-ms.de

EMS
Energie mit Service

**Vorteil
sichern!**

mediaprint
WEKA info verlag gmbh

Starke Partner
für eine starke
Zielgruppe.

www.alles-deutschland.de



Foto – Atelier – Schmidt

Portrait-, Kinder-, Gruppen- & Familienaufnahmen Hochzeitsaufnahmen
im Standesamt, im Atelier, in der Kirche, im Park, im Festsaal • Brautfotos
Dessous- und Aktaufnahmen • Pass- und Bewerbungsbilder die 100% gefallen im
Sofortservice • Werbung • Bildreportagen • Veranstaltungsfotografie • Fotodesign
Martin-Schwantes-Str. 61 Jacobistrasse 25
39245 Gommern 39288 Burg
Tel. & Fax: 039200/52326 Tel. & Fax: 03921/987919

www.foto-atelier-schmidt.de • www.hochzeitsfoto-schmidt.de

Wellness & Reisecenter

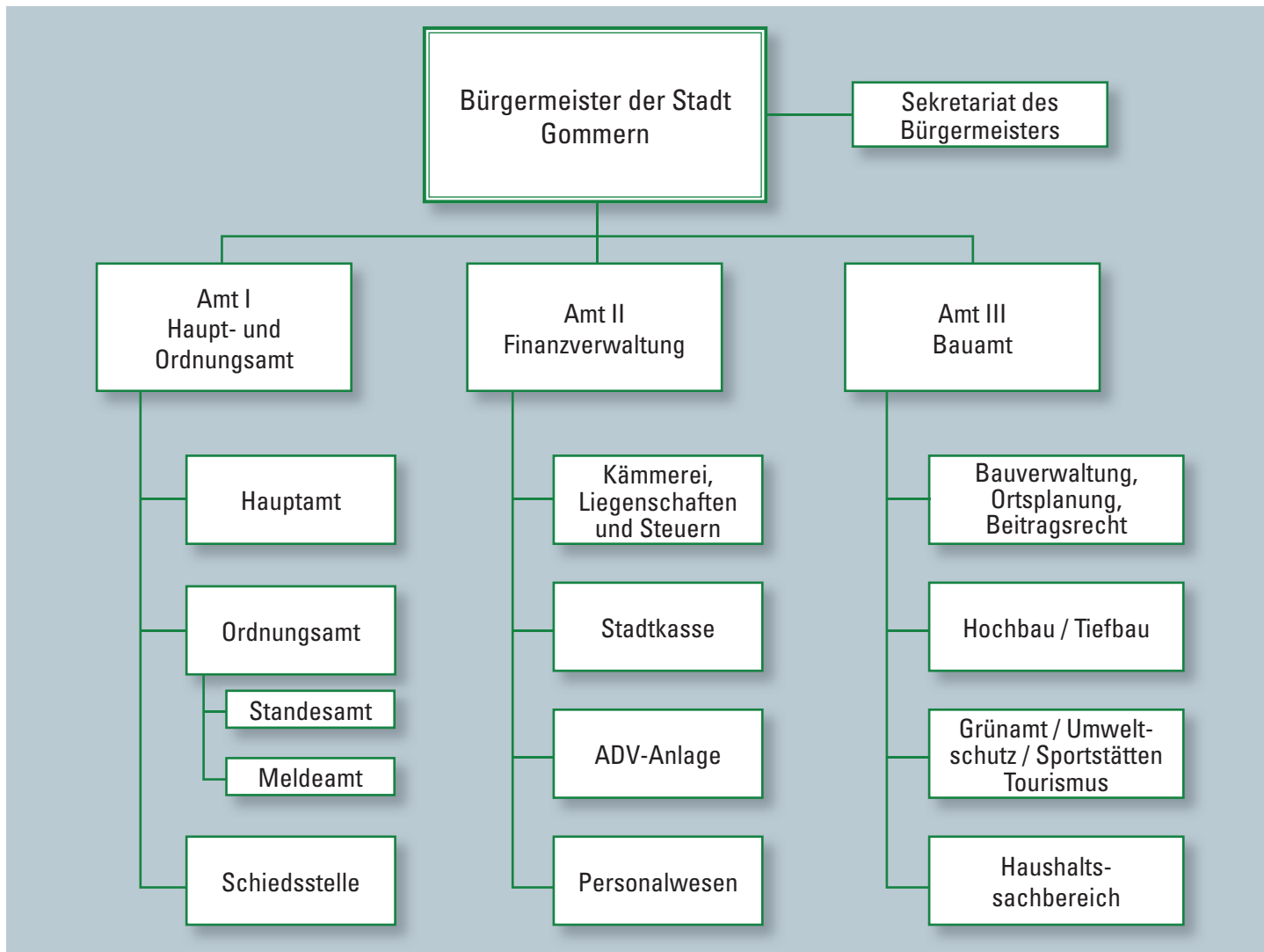
Martin-Schwantes-Str. 29 a
39245 Gommern

UNSERE ÖFFNUNGSZEITEN

Mo – Fr 9.00 – 18.00 Uhr, Sa 9.00 – 12.00 Uhr

Inhaber:

Mandy Grasshoff

Reiseverkehrskauffrau

Tel. (03 92 00) 6 63 12, Fax 6 64 29

E-Mail: info@Wellness-Reisecenter.de

Internet: www.Wellness-Reisecenter.de

Nähkästchen

Wäschefachgeschäft
Damenmode
Änderungsschneiderei

39245 Gommern
Martin-Schwantes-Str. 13
Telefon 039200 51676

Inhaberin
Annett Kirsch

Fahrschule Manfred Tuchen

Ausbildungsangebote

- PKW, Kl. B
- Krad, Kl. A1 und A
- LKW, Kl. CE

Magdeburger Str. 26a
39245 Gommern
Tel. 039200 - 50 756

Weiterbildung
nach Berufskraftfahrer-Qualifikations-Gesetz

Stiemerling Senioren-Residenz Gommern

Unsere Residenz befindet sich in einem für Spaziergänge einladenden, ruhigem, naturbelassenem Umfeld, mit günstigen Anbindungen an das Stadtzentrum und öffentlichen Verkehrsmitteln.

Wir bieten Ihnen Beratung, Langzeitpflege und Betreuung sowie Kurzzeitpflege an.

Unsere Pflege basiert auf einem ganzheitlichen, aktivierendem sowie rehabilitierendem Konzept. Die Leitlinien für die Auswahl der psychosozialen Betreuung orientieren sich an den Wünschen und Bedürfnissen der Bewohner. Unsere Planung sieht für die Zukunft einen ambulanten Pflegedienst vor.

Der modern und seniorengerecht angelegte Wohnpark ist in unsere großzügige Parkanlage integriert. Je nach Ihren individuellen Bedürfnissen stehen Ihnen dazu 44 Wohnungen in verschiedenen Größen und Zuschnitten zur Auswahl.

Möchten Sie mehr über uns und unser Leistungsangebot erfahren, stehen wir Ihnen gern für eine persönliche Beratung zur Verfügung.



Am Mühlenteich 1 in 39245 Gommern
Tel. 03 92 00/7 33 - 0 • Fax. 03 92 00/5 14 91
gommern@stiemerling.info
www.stiemerling.info

Die Einheitsgemeinde Gommern und ihre Ortschaften

Einheitsgemeinde Gommern

Bereits seit 1950 entwickelten sich neben dem Industriezweig Erdöl-Erdgas viele neue Wohngebiete. Das Industriegelände gleicht heute einem modernen Industriepark mit verschiedenen Unternehmen. Bis zum Jahr 2009 wurden elf ehemals selbstständige Gemeinden in die Stadt Gommern eingegliedert.

Dadurch stieg die Einwohnerzahl auf über 11500 und Gommern wurde zur Einheitsgemeinde. Für den Nachwuchs gibt es sowohl Betreuung als auch Bildungsmöglichkeiten in der Gemeinde und die Erwachsenen finden Arbeitsplätze in Geschäften, Dienstleistungsunternehmen und im Gewerbebereich.

Stadt Gommern



Die Kleinstadt Gommern liegt im Südwesten des Landkreises Jerichower Land und blickt auf eine 1000-jährige Geschichte zurück. Zahlreiche umliegende Ortschaften wurden währenddessen eingemeindet. Mit den Jahren entwickelte sich Gommern zu einem Grundzentrum.

Einkaufszentren, restaurierte Gebäude und neue Wohnparks prägen das Stadtbild.

Dannigkow



Die Ortschaft Dannigkow liegt unmittelbar an der Bundesstraße B184 zwischen Magdeburg und Dessau, circa drei Kilometer von der Stadt Gommern entfernt. Daher verfügt der Ort über eine sehr gute verkehrstechnische Anbindung über Bundes- und Kreisstraßen, den öffent-

lichen Personenverkehr und den Bahnanschluss für Regionalexpress und Regionalbahn in Gommern. Dannigkow ist bekannt durch das Naherholungsgebiet um die ehemaligen Steinbruchseen, welches in unmittelbarer Nähe des Landschaftsschutzgebietes liegt.

Dornburg



Auch Dornburg ist eine Mitgliedsgemeinde der Einheitsgemeinde Gommern und zählt rund 300 Einwohner. Der Ort liegt – fern ab von Bundesstraßen – im Urstromtal der Elbe. In Dornburg überrascht das im 18. Jahrhundert erbaute Barockschloss (Witwensitz für die Mutter der Zarin Katharina II.). Die Gemarkung Dornburg ist 827 Hektar groß und liegt im Biosphärenreservat „Mittlere Elbe“. Im Süden werden die Gemarkungsgrenzen durch die Stromelbe, im Westen durch die alte Elbe und den Steinhafen in Pretzien gesetzt.

Karith/Pöthen



Der Ortsteil Karith/Pöthen der Einheitsgemeinde Gommern ist ein kleines Dorf, rund drei Kilometer von Gommern und rund 15 Kilometer von Magdeburg entfernt. Die Ortschaft beherbergt über 300 Einwohner. Erst 2005 trat die Gemeinde Karith/Pöthen im Rahmen der Kreis- und Gebietsreform der Einheitsgemeinde Gommern bei. Sehenswert ist die aus Sandsteinquadern erbaute Karither Kirche.

Viele Grundstücke in Pöthen zeigen sich noch heute mit ihren historischen Rundbogentoren. An das Herrenhaus in Pöthen, das 1587 erbaut wurde, schließt sich ein acht Hektar großer Park an.



Ladeburg



Ladeburg liegt östlich der Landeshauptstadt Magdeburg und rund elf Kilometer von Gommern entfernt. Das Dorf ist von landwirtschaftlichen Flächen umgeben und liegt am Westhang des Flämings. Im Rahmen der Dorferneuerung konnten bereits zahlreiche Bauvorhaben realisiert werden. Alljährlich wird das traditionelle Teichfest gefeiert.

Leitzkau



In den letzten zwanzig Jahren veränderte sich Leitzkau zu einem erneuerten Dorf. Hauseigentümer und die Gemeinde setzten sich für die Modernisierung von Häusern, Straßen und Plätzen ein und verschönerten so das gesamte Ortsbild.

An der Straße der Romanik, die auch durch Leitzkau führt, kann man die Schlossanlage der Familie Münchhausen bewundern. Über 1000 Einwohner haben in dieser Ortschaft ihre Heimat und wissen sich durch alle wichtigen Einrichtungen wohl versorgt.

Lübs



Lübs liegt im südlichsten Teil des Landkreises. Erst im Jahr 2009 wurde die Ortschaft mit ihren rund 400 Einwohnern nach Gommern eingemeindet und darf auch seitdem erst das eigene Wappen tragen.

Die von Landwirtschaft geprägte Umgebung von Lübs grenzt im südlichen Teil an die Elbe. Die Feldmark zwischen Lübs und der Grenze zum Nachbarlandkreis Anhalt-Bitterfeld ist eine der fruchtbarsten Landstriche des Kreises.

Menz



Menz ist ein schöner Ort zum Leben und Wohnen. Gleich neben der Landeshauptstadt Magdeburg liegt der Ort dennoch ländlich idyllisch und landschaftlich reizvoll. Das harmonische Wirken von Menschen, geschichtlicher Entwicklung, gut ausgebauter Infrastruktur sowie ansässigen Betrieben und Vereinen macht den Ort am Ostufer des Elburstromtales zum attraktiven Wohnort.



VSHSV *Peter Jarzembowski*

Vernetzung, Service, Hard- & Software, Vertrieb

Datentechnik ◦ **Kommunikation** ◦ **Brandschutz**
Objektsicherung ◦ **Bauaufsicht und -betreuung**

Tulpenweg 1 • 39291 Nedlitz
 Tel. 039224 444 • Fax 039224 9257 • E-Mail: info@vshsv.de
www.vshsv.de

Wir steigen für Sie auf 's Dach

Götze

Bedachungs GmbH



Bedachungen aller Art
Fassadenverkleidung
Solartechnik v. Fachmann

Althaus 15 a • 39279 Leitzkau
Tel.: 039241 / 4142 • Fax: 94041
goetze-bedachungen@t-online.de
www.Goetze-Bedachungs-GmbH.de



Die Einheitsgemeinde Gommern und ihre Ortschaften

Nedlitz



Nedlitz liegt rund 12 Kilometer von Magdeburg entfernt. Der Ort verzeichnet – bedingt durch die aktuelle Wohnbebauung – eine starke Wachstumsrate. Auch viele Firmen und Gewerbetreibende siedeln sich an diesem Ort an. Eine besondere Attraktion ist das 2004 gegründete „Straußenland Nedlitz“. Hier gibt es zahlreiche Informationen über das Leben und die Haltung von Laufvögeln.

Prödel



Prödel wurde im Jahr 2008 in die Stadt Gommern eingemeindet. In dieser kleinen Ortschaft zwischen Gommern und Zerbst/Anhalt leben rund 300 Einwohner. Eine gute Verkehrsanbindung wird durch die Bahnlinie Magdeburg-Dessau mit einem eignen Bahnhof gewährleistet.

Der Campingplatz und die Bungalowsiedlung im Naherholungsgebiet „Prödeler See“ locken jährlich viele Besucher an.

Vehliz



Vehliz, ein Dorf mit 360 Einwohnern, liegt zwischen Gommern und Möckern westlich der Elbe. Die Gründungsurkunde geht auf das Jahr 1308 zurück. Ein großes Denkmal am Ortsausgang, Richtung Möckern, erinnert an das erste siegreiche Gefecht der verbündeten preußischen und russischen Truppen gegen die Einheiten Napoleons 1813 in diesem Gebiet.

Der Ort profitiert heute von der verkehrstechnischen Nähe zur Stadt Gommern und damit zur B184. Die typischen Vier-Seiten-Höfe und die ostelbischen Torbögen bezeugen die einst landwirtschaftliche Prägung der Ortschaft.

Reiterhof Dame - Wahlitz



- Komfort-Zimmervermietung mit WC, Dusche, TV
- Gaststättenbetrieb
- Gestaltung von Familienfeiern
- Pferdeverleih
- Pferdepenion mit Weidehaltung
- Reiterferien
- Hochzeitskutschen
- Kremserfahrten

Dorfstrasse 17 • 39175 Wahlitz
 Telefon: 03 92 00 / 5 09 44
 Fax: 03 92 00 / 5 09 59



Telefon 039241 - 289 • Telefax 039241 - 9 45 02
 Karl-Marx-Str. 8 • 39279 Ladeburg

Gaststätte & Pension
 „Zur alten Scheune“



Zimmervermietung
 gutbürgerliche Küche • Plattenservice außer Haus
 Saal für Feiern bis 100 Personen • Versammlungen im Kaminzimmer

• www.zur-alten-scheune-ladeburg.de •



Vogelsang

Vogelsang hat sich in erster Linie aufgrund der dort ansässigen Fachklinik einen Namen gemacht. Das Fachkrankenhaus für Rheumatologie und Orthopädie ist das Deutsche Zentrum für Knorpel- und Knochenzelltransplantationen.



Wahlitz



Wahlitz liegt 14 Kilometer von Magdeburg und fünf Kilometer von Gommern entfernt. Verkehrstechnisch ist die Ortschaft per Bahn und Straße gut zu erreichen. Erholungssuchende finden in Wahlitz, das sich harmonisch in die Natur einfügt, eine Vielzahl an Freizeitangeboten.

Besonders der Reitsport und die Wanderungen durch die Elbauenlandschaft ziehen viele Besucher an. In den letzten Jahren wurde ein Wohngebiet mit vielen Ein- und Mehrfamilienhäusern erschlossen, so dass die Einwohnerzahl schon auf 1060 stieg.



Wohnen und Leben in Gommern

Wohnen und Leben? Für Gommern trifft beides zu, egal ob in einer hübschen Zwei-Raum-Wohnung oder im Eigenheim. Schmucke Häuser in der Innenstadt, sanierte Wohngebiete der Genossenschaft und der Wohnungsgesellschaft sowie die beiden Wohnparks „Pfungstwiese“ und „Schenkenteich“ eröffnen allen Interessenten eine breite Auswahl an Wohnoptionen. Gommern, die Stadt der Gärten im Süden des Flämings, hält für alle Einwohner und Besucher Möglichkeiten der aktiven Erholung sowie schöne Ansichten und Eindrücke bereit. Die Ehle und das Seengebiet um Gommern sind die Wasseradern der Stadt und bieten den Anwohnern beste Bedingungen zur Naherholung. Dies wissen inzwischen auch Touristen zu schätzen, denn vom Elberadweg lohnt sich ein Abstecher

nach Gommern allemal. Die Wasserburg, das Hotel „Robinienhof“ sowie die anderen gastronomischen und kulturellen Einrichtungen haben neben den kulinarischen Genüssen auch viele kulturelle Leckerbissen parat. Zum guten Wohnen gehören in Gommern die optimalen Verkehrsanbindungen an Bahn und Straße, eine gute ärztliche Betreuung, optimale Kinderbetreuung, diverse Verkaufseinrichtungen, Sportanlagen, Gewerbegebiete mit vielen Arbeitsplätzen und Schulen wie Grundschule, Sekundarschule und Gymnasium. Das Elbetal in Dornburg, die Schlösser Dornburg und Leitzkau sowie alle Orte der Einheitsgemeinde bieten den Einwohnern viel Interessantes und Historisches. So wird „Wohnen in Gommern“ zu „Leben in Gommern“.



Betreuung und Bildung

Kinderbetreuung

DPWV-Kindertagesstätte „Waldkindergarten“ Leiterin: Frau Bulirsch	Karl-Marx-Straße 21	Telefon: 039200 51633 Fax: 039200 51633	Träger: Paritätisches Intergratives Netzwerk e.V. www.paritaet-lsa.de
DRK-Kindertagesstätte „Max und Moritz“ Leiterin: Frau Gieseler	Max-Planck-Straße 13	Telefon: 039200 51747	Träger: Deutsches Rotes Kreuz Regionalverband Magdeburg-Jerichower Land e.V. www.drk-jl.de
Kindertagesstätte „Klusspatzen“ Leiterin: Frau Willberg	Schulplatz 2 39175 Wahlitz	Telefon: 039200 77425	
Kindertagesstätte „Gänseblümchen“ Leiterin: Frau Mohr	Gartenweg 14 39291 Nedlitz	Telefon: 039224 277	
Kindertagesstätte „Waldmäuse“ Leiterin: Frau Bosse	Mühlberg 15 a 39175 Menz	Telefon: 039292 26119	
Kindertagesstätte „Die kleinen Strolche“ Leiterin: Frau Lorbeer	Bahnhofstraße 22 39264 Lübs	Telefon: 039242 254	Träger: Volkssolidarität Kinder-, Jugend- und Familienwerk GmbH Sachsen-Anhalt
Kindertagesstätte „Schlossgeister“ Leiterin: Frau Lehmann	Neuhaus 1 39279 Leitzkau	Telefon: 039241 397	Träger: JOHANNITER-UNFALL-HILFE e.V. Kreisverband Dessau
Kindertagesstätte „Ladeburger Spatzen“ Leiterin: Frau Milas	Dorfstraße 1 39279 Ladeburg	Telefon: 039241 4467	

Bildungseinrichtungen

Grundschule Gommern	Am Weinberg 7 39245 Gommern	Telefon: 039200 50149 Fax: 039200 779260	E-Mail: grundschule.gommern@t-online.de
Sekundarschule „Fritz Heicke“ Gommern	Nordhausener Straße 18 39245 Gommern	Telefon: 039200 51258 Fax: 039200 40151	E-Mail: sekgo@t-online.de
„Europaschule“ Gymnasium Gommern	Magdeburger Straße 26 39245 Gommern	Telefon: 039200 66780 Fax: 039200 667820	www.europaschule-gommern.de E-Mail: Sophie@eugygo.jl.st.schule.de



Ärztliche Versorgung

Apotheken

Rats-Apotheke Gommern	Karither Straße 29	Tel: 039200 71512 Fax: 039200 71521	www.rats-apotheke-gommern.de E-Mail: info@rats-apotheke-gommern.de
Schlossapotheke Gommern	Martin-Schwantes-Straße 18	Tel: 039200 51410 Fax: 039200 40149	www.schlossapotheke-gommern.de E-Mail: schloss-apo@t-online.de

Ärzte

Herr MR Dr. Wruck	Martin-Schwantes-Straße 13	Telefon: 039200 52186	
Frau Dipl. med. Kaden	Karither Straße 29 (Rohrteichcenter)	Telefon: 039200 72011	
Frau Dipl. med. John	Karither Straße 29 (Rohrteichcenter)	Telefon: 039200 72011	
Frau Dr. med. Herzog Herr Dr. med. Herzog	Knickstraße 16	Telefon: 039200 51630	
Herr Dr. med. Kray	Walther-Rathenau-Straße 19	Telefon: 039200 51246	
Fachärztin für Kinder- und Jugendmedizin Frau Dr. med. Fischer	Walther-Rathenau-Straße 19	Telefon: 039200 52444 Fax: 039200 77368	www.kinderarzt-gommern.de E-Mail: praxis-dr.fischer@gmx.de
Frau Dr. Schloßmacher	Am Weinberg 3	Telefon: 039200 51412	
Gynäkologin Frau Dipl. med. Polachowski	Bahnhofstraße 7	Telefon: 039200 54563	
Zahnarzt Herr Dipl.-Stomat. Kaden	Karl-Marx-Straße 25	Telefon: 039200 51640	
Zahnarzt Frau B. Reitz	Knickstraße 23	Telefon: 039200 50141	
Zahnarzt Herr Dr. med. dent./ MU Budapest R. Graßhoff	Knickstraße 23	Telefon: 039200 50142	
Zahnarzt Frau Dr. med. Spieler	Knickstraße 23	Telefon: 039200 50144	
Zahnarzt Herr Dipl. med. R. Schulle	Mühlenstraße 11 39279 Leitzkau	Telefon: 039241 296	





KLG Kanalbau & Lüftungsbedarf Gommern GmbH

Industriepark · Magdeburger Chaussee 21
39245 Gommern

Telefon: 03 92 00/52 02 0 · Telefax 03 92 00/5 20 22
Funk: 01 72/3 13 10 04 · E-mail: klg_gmbh@t-online.de



Inhaber: Ohle & Krannich

Kfz-Service

für alle Fahrzeugarten,
PKW und Kleintransporter

Selbsthilfwerkstatt
für Selbstschrauber

Trikes

Verkauf
und Vermietung

OT Gommern
Karither Str. 19 – 20
39245 Gommern

Fon 039200 76767
Fax 039200 76788
Funk 0160 99122307

www.jk-mobile.de
krannich@jk-mobile.de
ok-autoservice@t-online.de



BHG Burger Handelsgenossenschaft eG

- Gartenmarkt
- Baumarkt

Knickstr. 10
39245 Gommern
Tel. 039200 7429-0
Fax 039200 742918



Öffnungszeiten:

Mo – Fr 8.00 – 18.00 Uhr
Sa 8.00 – 12.30 Uhr

Märkte auch in Burg, Möckern und Güssen

HEIDEWASSER

Ein kommunales Unternehmen



Wasserversorgung · Schmutzwasserbeseitigung

www.heidewasser.de
info@heidewasser.de

An der Steinkuhle 2
39128 Magdeburg

Tel. 0391 - 28 96 80
Fax 0391 - 2 89 68 99



STREICHER Gruppe

■ ROHRLEITUNGS- & ANLAGENBAU ■ MASCHINENBAU ■ TIEF- & INGENIEURBAU ■ ROH- & BAUSTOFFE



- Planung, Fertigung und Errichtung von komplexen Anlagen
- Schlüsselfertige Tankanlagen und Sondertankbauwerke
- Industriemontagen



- Konstruktion und Fertigung von fahrbaren Anlagen der Flach- und Tiefbohrtechnik
- Vertikalbohranlagen mit einer Hakenlast bis 180 t
- Ausrüstungsgegenstände und Zubehörteile für die Bohrindustrie

DSD STREICHER Anlagenbau GmbH

Magdeburger Chaussee 21
39245 Gommern
www.streicher.de

Tel.: +49(0)39200 65-0
Fax: +49(0)39200 51381
info@dsd-anlagenbau.de

SATVIA Maschinen- und Bohrgerätebau GmbH

Industriepark Str. B Nr. 8
39245 Gommern
www.satvia.de

Tel.: +49(0)39200 732-0
Fax: +49(0)39200 732-22
info@satvia.de

Gommern als Wirtschaftsstandort

Gommern, die Kleinstadt im Süden des Landkreises Jerichower Land, liegt nur 20 Kilometer von der Landeshauptstadt Magdeburg entfernt. Die Bundesstraßen B184 und B246a führen direkt am Ort vorbei. Die Anschlussstelle der Autobahn A2 Hannover-Berlin ist nur 15 Kilometer entfernt; zur Autobahn A14 Halle-Magdeburg sind es 12 Kilometer. Die Anbindung an das Schienenverkehrsnetz (Magdeburg-Dessau-Leipzig) komplettiert die gute verkehrstechnische Vernetzung Gommerns.

Die Einheitsgemeinde ist ein ideales Siedlungsgebiet für Klein- und Mittelbetriebe und bietet eine Reihe von Standortvorteilen: Im Industriepark und in der Stadt stehen Interessenten freie Gewerbeflächen und



Fertigungshallen zur Verfügung. Die Infrastruktur bietet ein großes Angebotsspektrum: Gewerbetreibende des Handwerks und des Handels, diverse Dienstleistungsunternehmen, Ärzte und Apotheken, Ingenieur- und Projektierungsbüros, Firmen des Fahrzeughandels und der -reparatur, Gastronomiebetriebe, eine Jugendherberge und diverse Kreditinstitute. Maschinenbau und Baugewerbe fördern Synergieeffekte. Die Bildungseinrichtungen Gommerns bieten für alle Altersgruppen von der Vorschule über das Europagymnasium bis hin zur Erwachsenen-Qualifizierung das Richtige. Das Fachkrankenhaus für Rheumatologie und Orthopädie, das Deutsche Zentrum für Knorpel- und Knochenzelltransplantation in Gommern reiht sich neben die Fachärzte im Ort und gewährleistet eine optimale medizinische Versorgung. Trotz all dieser Einrichtungen werden auch die Naturgegebenheiten bewahrt und gepflegt. Die Steinbruchseen liegen in waldreicher Umgebung und grenzen im Ehletal an das Landschaftsschutzgebiet und Biosphärenreservat der Mittleren Elbe und an die Ausläufer des Flämings im Norden.

Neubaugelände aus den 70er und 80er Jahren rekonstruieren Neubaugebiete und lassen neue Eigenheimsiedlungen und eine sanierte Altstadt zum attraktiven Wohnumfeld werden. Zudem sind die Bürger der Stadt engagiert und beteiligen sich rege am vielseitigen Vereinsleben.

Haben Sie Interesse, in Gommern zu investieren?

Rufen Sie uns an oder senden Sie uns eine E-Mail an kontakt@gommern.de oder ein Fax an die 039200 7789-99 an folgende Ansprechpartner:
 Bürgermeister, Wolfgang Rauls, Telefon: 039200 7789-12
 Bauamtsleiter, Manfred Bluhm, Telefon: 039200 7789-20
 Wirtschaftsförderung, Harald Kühmstedt, Telefon: 039200 7789-55



Die Einheitsgemeinde in seiner touristischen Vielfalt zwischen Elbaue und Fläming: Schlösser, Gärten und Kirchen der Einheitsgemeinde

Die Einheitsgemeinde Gommern ist aufgrund ihrer reizvollen Landschaft am schönsten direkt in der Natur zu erkunden. Rad-, Wander- und Reitwegekartens sind bei der Gemeinde erhältlich oder können im Internet heruntergeladen werden. Dabei können Sie sich – je nach individuellem Interesse – die Schlössertour, den Klusdamm-Radweg oder die Seentour vornehmen oder mit einer Liste der Sehenswürdigkeiten ihre eigene Route zusammenstellen.



Zur Geschichte Gommerns

Gommern wurde im Jahre 948 erstmals in Verbindung mit der Stiftungsurkunde zur Gründung des Bistums Brandenburg erwähnt. Die Burganlage, der Ursprung der heutigen Wasserburg, war einst als künstlich aufgeschüttete slawische Wallburg im Sumpfgebiet der Ehle angelegt worden. Von 1269 bis 1808 bildete Gommern mit mehreren umliegenden Orten

das kursächsische Amt Gommern. Unter Napoleon fiel dieses Amt an das Königreich Westfalen, nach dem Wiener Kongress 1815 an Preußen. Im 19. Jahrhundert setzte die Industrialisierung ein. Anfang der 50er Jahre entwickelte sich die Stadt zum Zentrum der Erdöl-Erdgas-Industrie in der DDR. Im Jahr 2009 wurde Gommern mit seinen elf Ortschaften zur Einheitsgemeinde mit rund 11500 Einwohnern.

Zeitzeugen der Geschichte – und Sehenswürdigkeiten, die einen Besuch wert sind

Die **Evangelische Kirche St. Trinitatis** geht auf einen Kirchenbau zurück, der um 1200 errichtet und im Laufe der Jahrhunderte mehrfach verändert und erweitert wurde. Der letzte Umbau erfolgte 1896/97. Restaurierungen der letzten Jahre geben der Kirche eine harmonische Gestalt. Das **Alte Pfarrhaus** liegt gleich hinter der Kirche und wurde 1690 errichtet. Diesem schließt sich der Pfarrgarten an, der über den Kirchplatz zu erreichen ist.



Der Kräutergarten vermittelt in seinem „Bauerngarten“, „Apothekergarten“, „Färbergarten“, „Duftgarten“ und „Symbolgarten“ interessante Informationen über 200 verschiedenen Gewürz-, Heil- und Gemüsepflanzen.



Die Einheitsgemeinde in seiner touristischen Vielfalt zwischen Elbaue und Fläming: Schlösser, Gärten und Kirchen der Einheitsgemeinde

Das **Rathaus am Platz des Friedens** erhielt 1997 einen Anbau und wurde umfangreich saniert. Zeitgleich wurde der neu gestaltete Rosengarten eröffnet. An diesen schließt sich die Zeitzeugenausstellung zur Erdöl-Erdgasindustrie, Steinbruchindustrie und Landwirtschaft an.



Die **Kulturwerkstatt** zeigt in wechselnden Ausstellungen Kunstwerke aus unterschiedlichsten Bereichen.

Der **Bahnhof** ist Zeitzeuge der Industrialisierung. Die 1975 auf dem Bahnhofsvorplatz als Technikdenkmal aufgestellte **Kleinbahnlok** 994301 war Rangierlok der Zuckerfabrik und wurde später zum Transport im Sandabbau eingesetzt.



Die **Senioren-Residenz „Haus Mühlenteich“** bietet einen angenehmen Aufenthalt und liegt direkt an den Uferzonen und Sumpfbereichen des 1600 Quadratmeter großen Teichs. Auf dem Gelände der Residenz haben Frösche, Libellen und Vögel eine Heimat gefunden.

Die **Burganlage Wasserburg** gliedert sich in Oberburg mit Bergfried und Unterburg und ist umgeben von Wassergräben. 1578/79 wurde sie zu einem Jagdschloss der sächsischen Herzöge umgebaut. Seit 1853 nutzten die Preußen die Wasserburg als Haftanstalt. In der seit 1990 rekonstruierten Wasserburg entstand eine Gaststätte mit Hofbrauerei und Hotelanlage. Links auf dem Gelände, im Torturm, befindet sich das Standesamt.



Unmittelbar am Stadtrand liegt der **Kulk**, ein Restloch eines ehemaligen Steinbruches. Vom 17 Meter hohen Aussichtsturm hat man einen wunderbaren Blick über Gommern und einen Weitblick bis Leitzkau und Magdeburg.



Gommern war einst eine Stadt der Steinbrucharbeiter und ab 1951 ein Zentrum der geologischen Industrie zur Erkundung und Förderung von Erdöl und Erdgas. Aus dieser Tradition heraus wurde 1995 der **Gesteinsgarten** eröffnet. Über 200 Exponate repräsentieren die Gesteinskunde Deutschlands und zum Teil Europas. Seit 2007 bereichert ein Findling mit einem Gewicht von circa 78 Tonnen die Sammlung.

Der **Fuchsberg**, eine ehemalige Wanderdüne, begrenzt nach Osten den Kulk und steht seit 1936 unter Naturschutz. Gebildet wurden Dünen während bzw. nach der jüngeren Eiszeit durch Auswehungen aus den eiszeitlichen Ablagerungen. Teile dieser Düne und viele andere Dünen der Umgebung von Gommern wurden nach dem 2. Weltkrieg als Baumaterial und Formsande abgebaut.

Der **Heidegarten** ist eine natürliche den Heidelandschaften nachempfundene Gestaltungsform. Mit dem Heidegarten kann der besondere Reiz dieses Landschaftsbildes, die Weite, Ruhe und Harmonie auch auf kleine Flächen übertragen werden. Auf dem Gelände des Gommeraner Heidegartens befand sich die im Jahr 1992 stillgelegte Tierkörperverwertungsan-

stalt. Die Anlage befindet sich am südöstlichen Stadtrand von Gommern, neben dem Fuchsberg, dem Steinbruchsee Kulk, dem Gesteinsgarten und der letzten großen Wanderdüne Deutschlands, die seit 1936 unter Naturschutz steht. Im Juli 1996 – nach den Abrissarbeiten der Abdeckerei – wurde damit begonnen, die 12600 Quadratmeter große Fläche zu rekultivieren und harmonisch ins Landschaftsbild der Wanderdüne einzufügen. Eine alte Kastanie aus den Tagen der Abdeckerei wurde in das Gesamtbild des Heidegartens integriert. Für eine atlantische Heide liegen optimale Bedingungen vor, da das Heidekraut bereits natürlich vorkommt. Zudem begünstigt das wintermilde, sommerfeuchte Klima die Anlage der Heidelandschaft. Die Besenheide und ihre Begleiter lieben außerdem ein offenes Gelände mit starkem Wind. Sie wächst am besten in armen, sandigen und leicht saurem Milieu. Mit einer 40 bis 50 Zentimeter dicken Sandschicht wurde das Areal aufgefüllt, um die Bodenqualität der Pflanzenerde auf ein optimales Bodenmilieu zwischen einem pH-Wert von 4,5 bis 5,5 zu bringen. Zwischenzeitlich bohrte eine Bohrfirma einen 15 Meter tiefen Brunnen, um die Bewässerung der später entstehenden Anlage zu gewährleisten. Zur harmonischen Gestaltung wurden natürlichwirkende Hauptwege in Schlangenform angelegt. Sanfte Bodenerhebungen und flache Mulden



Die Einheitsgemeinde in seiner touristischen Vielfalt zwischen Elbaue und Fläming: Schlösser, Gärten und Kirchen der Einheitsgemeinde

lockern das Gelände auf. Eingesetzte einzelne Feld-, Sandstein-, Totholzhaufen und Baumwurzeln – ein Lebensraum für Insekten und Kleintiere – geben dem Heidegarten sein ursprüngliches, natürliches Gepräge. Eine abwechslungsreich gestaltete Bepflanzung von 66 verschiedenen Heidearten und acht Heidesorten garantiert mit 42000 Heidepflanzen das ganze Jahr hindurch einen Farbenreichtum.

Die Pflege eines Heidegartens darf nicht unterschätzt werden. Die Heide blüht am schönsten, wenn sie regelmäßig verjüngt wird. Ohne Schnitt blüht das Heidekraut nur circa bis ins 15. Jahr und stirbt danach langsam ab. Mit dem Schnitt hingegen ist eine Lebensspanne von hundert und mehr Jahren möglich.

Die „**Kulturlandschaft**“ fasst die Entstehung verschiedener Industriezweige, wie Landwirtschaft, Steinabbau, Erdöl/Erdgas-Industrie sowie Tourismus bis zur heutigen Zeit zusammen und vermittelt in kompakter Form viel Wissenswertes und Interessantes über Gommern und Umgebung. Auf diesem Gelände befindet sich auch eine Dokumentation zu dem 1989 auf dem nahe Gommern gelegenen „Gerstenberg“ aufgefundenen, mit prunkvollen Beigaben ausgestatteten Grab, dem so genannten **Fürstengrab**, aus dem dritten Jahrhundert nach Christus.

1890 hat der in Gommern geborene Moritz Manheimer und Ehrenbürger der Stadt eine Stiftung gegründet, die Altersschwachen oder sonstigen hilfsbedürftigen Bürgern Aufnahme und Verpflegung unentgeltlich gewährte. Später wurde diese Einrichtung als Pflegeheim genutzt. Nach Umbauarbeiten ist das Haus seit 1993 eine **Jugendherberge** (Manheimerstraße 12, Telefon: 039200 40080, E-Mail: JH-Gommern@djh-sachsen-anhalt.de).

Die **Katholische „Herz-Jesu“ Kirche**, die 1903 geweiht wurde, hat den höchsten Turm von Gommern. Die Kirche wurde aus rotem Backstein als einschiffige Kreuzkirche im neugotischen Stil errichtet.



Durch die Ansiedlung und den Aufbau der Erdöl-Erdgas-Industrie seit Anfang der 50er Jahre wurde die Stadt in ein Wohnungsbauprogramm aufgenommen. Es entwickelte sich ein Neubaugebiet im Norden von Gommern. Dadurch liegt der **Friedhof**, der 1783 vom Kirchplatz an den Rand der Stadt verlegt wurde, wieder im Zentrum der Stadt. Auf ihm befinden sich auch Gedenkstätten für die vielen Toten während der beiden Weltkriege. Als Grünanlage ist er ein Ruhepol mitten im Stadtzentrum.

Stadtführungen, Führungen in den Gärten und zu unterschiedlichen Themen können Sie unter 039200 51037 bei Frau Wambach anmelden.

Im Rathaus der Stadt Gommern befindet sich die Gommern-Information. Dort können Sie sich über die Stadt und die umliegenden Gemeinden informieren und erhalten Freizeittipps, Broschüren, Prospekte, Karten und Faltblätter.

Gommern-Information, Platz des Friedens 10, 39245 Gommern,
Telefon: 039200 7789-22

Öffnungszeiten: Dienstag 9.00 Uhr – 12.00 Uhr, 13.00 Uhr – 17.00 Uhr
Donnerstag 9.00 Uhr – 12.00 Uhr, 13.00 Uhr – 16.00 Uhr



Gommern ist lebendig und engagiert – dem Vereinsleben sei Dank

Heimatverein Gommern e.V.

Anlässlich der 1050-Jahrfeier der Stadt Gommern wurde in der Sekundarschule ein kleines Schulmuseum eingerichtet. Dies fand bei Groß und Klein großen Anklang. So wurde die Idee laut: „Gommern braucht einen Heimatverein!“ Bei der Gründungsversammlung 1999 zählte der Verein 13 Mitglieder, 2007 waren es bereits 48, die seither die Geschichte der Stadt Gommern erforschen und dokumentieren. Parallel zur Recherchearbeit der Mitglieder sammelten sich auch erste Ausstellungsstücke an, die den Grundstein für ein Heimatmuseum legten. Mit Unterstützung der Stadt hat der Heimatverein die Räume in der Walter-Rathenau-Straße 19 erhalten. Um die Heimatverbundenheit zu fördern, organisiert der Heimatverein Fahrten in die nähere Umgebung, Buchlesungen und Kolloquien. Im Jahr 2000 schloss sich der Verein dem Landesheimatbund Sachsen-Anhalt e.V. an; 2002 dem Museumsverband Sachsen-Anhalt e.V. Ein wichtiger Punkt des Vereins ist die Einbindung der Schulen in die Arbeit. Diese beteiligen sich aktiv an der Ausgestaltung der Ausstellungen. Texte in Sütterlinschrift, Überschriften, Zeichnungen und Fotos wurden angefertigt. Das große Ziel ist, ein Hausbuch für die Stadt Gommern zu erstellen. Darin soll jedes Haus vor 1930 seiner Geschichte zugeordnet werden. Bis dies gelungen ist und selbstverständlich auch danach ist das Heimatmuseum allen Besuchern jeden 1. Sonntag im Monat zwischen 15 und 17 Uhr geöffnet. Besichtigungen außerhalb dieser Zeit sind nach Voranmeldung unter der Nummer 039200 51037 möglich.

Gesteinsgartenverein

Der Gesteinsgartenverein Gommern wurde 1994 im Landesheimatbund Sachsen-Anhalt gegründet. Ziel war es, auf der Grundlage der geologischen Traditionen der Stadt Gommern eine Art Geopark zu errichten. Zunächst

wurden in Deutschland abgebaute Natursteine ausgestellt; später folgten europäische Gesteine und Findlinge. Das Prunkstück ist der im Sommer 2007 geborgene „Schwarze Riese“, ein Findling mit 78 Tonnen Gewicht. Noch dazu handelt es sich dabei um einen Biotitgneis, der in einer Tiefe von 25000 Metern bei Temperaturen von über 600 Grad entstanden ist. Außer bekannten Gesteinsarten kann man im Gesteinsgarten auch seltene Bildungen wie den Lithographenkalkstein, den Suevit, einen Magdeburger Dornfels, Erze und Halbedelsteine sowie versteinerte Pflanzen- und Tierreste besichtigen. Für die Anlage, Instandhaltung und Erweiterung des Gesteinsgartens ist der Verein technisch und finanziell auf die Unterstützung durch die Stadt Gommern, auf die BQG, auf Betriebe und Gewerbetreibende der Stadt und der Umgebung, sowie auf den Landheimatbund und zahlreiche Sponsoren angewiesen. Der Verein hat gegenwärtig 30 Mitglieder. Unterstützung ist jederzeit willkommen. Der Gesteinsgartenverein Gommern veranstaltet Führungen für Reise- und Schulgruppen. Weiter Informationen gibt es im Internet unter www.gesteinsgarten.de.

Förderkreis Kultur- und Denkmalpflege e.V.

Gesellige Abende wie der „Abend am Kamin“, der „Abend bei Albrecht“ oder der „Abend bei Amalie“ sowie Kabarettveranstaltungen und Konzerte locken viele Besucher zum Schloss Leitzkau. Der Verein hat sich zur Aufgabe gemacht, die Schlossanlage den Besucher näher zu bringen. Auch ein Töpfermarkt und ein Adventsmarkt stehen auf der Veranstaltungsliste. Ausstellungen werden vom Leitzkauer Förderkreis organisiert. Mit zwei Bauwerken ist Leitzkau auch ein bekannter Ausflugsort entlang der Straße der Romanik. Bei Schlossführungen erfahren Besucher Interessantes über das ehemalige Prämonstratenser-Chorherrenstift und über die Schlossanlage, die einst Wohnsitz der Familien Münchhausen war. Für Heiratswillige ist das Standesamt im Leitzkauer Schloss „Hobeck“ eine gute Adresse. Die Knechte und



Gommern ist lebendig und engagiert – dem Vereinsleben sei Dank

Mägde des Förderkreises sowie die Mitglieder des Doppelterzettts Leitzkau repräsentieren den Verein bei Umzügen zu traditionellen Festtagen wie dem Sachsen-Anhalt-Tag oder dem Fläming-Frühlingsfest.



Freiwillige Feuerwehren

Die Freiwillige Feuerwehr Gommern blickt auf eine lange Tradition zurück. Nach mehreren Großbränden wurde sie 1899 gegründet. Parallel dazu bestand schon einige Jahre eine Pflichtfeuerwehr, in der jeder Einwohner mit der Vollendung des 19. Lebensjahres zur Dienstleistung in der Brandbekämpfung auf sechs Jahre verpflichtet wurde. In der Anfangszeit zählte die Freiwillige Feuerwehr 100 Mitglieder. 1934 wurde das erste Gerätehaus mit zeitgemäßer Ausstattung an dem heutigen Standort errichtet. Nur wenige begannen nach dem 2. Weltkrieg mit dem Neuaufbau der Wehr, sowie der Beschaffung der Technik und Ausrüstung. Im Laufe der Zeit entwickelten die Feuerwehrkameraden und die Stadt Gommern die Wehr zu einer gut ausgerüsteten und gut ausgebildeten Feuerwehr mit einem modernen Gerä-

tehaus. Die Feuerwehr Gommern verfügt heute über 53 aktive Kameraden, eine Alters- und Ehrenabteilung, eine Abteilung Fördernder Mitglieder und eine Jugendfeuerwehr, welche schon seit 45 Jahren besteht. Seit der Bildung der Einheitsgemeinde Gommern gibt es eine enge und kameradschaftliche Zusammenarbeit mit den elf Wehren der Einheitsgemeinde. Nicht nur die Grundausbildung für neue Feuerwehrmitglieder wird gemeinsam unter Einbeziehung aller Feuerwehren der Einheitsgemeinde durchgeführt. Auch gemeinsame Ausbildungsveranstaltungen und Übungen für die aktiven Kameraden fördern die gute Zusammenarbeit. Da die Feuerwehren in die Ortschaften der Einheitsgemeinde auch oft einen kulturellen Mittelpunkt bilden, organisieren sie Veranstaltungen in den einzelnen Orten und feiern gemeinsam. Seit dem 1. Januar 2008 gibt es eine einheitliche Feuerwehrsatzung für alle Ortsfeuerwehren der Einheitsgemeinde. Feuerwehren werden durch einen Stadtwehrlleiter und seine zwei Stellvertreter geleitet und angeleitet. Alle Ortsfeuerwehren der Einheitsgemeinde verfügen über normgerechte Einsatzfahrzeuge sowie über vorschriftsmäßige Schutzkleidung. Zur Brandschutzerziehung von Kindern sowie zur Nachwuchsgewinnen für die Feuerwehren wird in der Jugendherberge Gommern ein Pilotprojekt des Landes Sachsen-Anhalt mit dem Titel „Brandschutzerziehung zum Anfassen“ verwirklicht. Weitere Informationen gibt es im Internet unter: www.feuerwehrgommern.de



Sportverein Eintracht Gommern

Bereits 1865 wurde der Vorläufer des SV Eintracht Gommern, der Männer-Turn-Verein, gegründet. Als „Eintracht Gommern“ wurden nach dem Krieg 1948 die sportlichen Aktivitäten wieder aufgenommen. 1953 wurde der Verein in „Betriebssportgemeinschaft Aktivist Gommern“ umbenannt. Seit 1990 existiert der Verein in seiner jetzigen Form. 928 Mitglieder zählt der SV Eintracht Gommern, der zwölf verschiedene Sportarten bietet. In Fußball, Handball, Kegeln, Tischtennis und Volleyball steht regelmäßiges Kräftenessen auf dem Programm. Aerobic, Gesundheitssport, Gymnastik, Kanu, Leichtathletik, Radwandern und Turnen wird ohne kontinuierlichen Wettkampfbetrieb trainiert.

Für die verschiedenen Abteilungen stehen dem Sportverein insgesamt drei Sportkomplexe zur Verfügung: Das Sportforum, das Volkshaus und der Steinhafen Pretzien.

Sport	Ansprechpartner	Telefon
Fußball	Volker Woche	039200 50326
Handball	Thomas Pollok	039200 51690
Volleyball	Bernhard Wendl	039200 50286
Tischtennis	Dieter Mestchen	039200 50689
Aerobic	Dorothea Schippan	039200 53600
Gymnastik	Karin Heinze	039200 51517
Turnen	Regina Hinze	039200 52741
Kegeln	Thomas Arendt	039200 52530
Gesundheitssport	Günter Hartmann	039292 26623
Radwandern	Gerald Wildner	039200 50210
Kanu	Burkhard Schulle	0391 6225266

Weitere Informationen erhalten Sie unter:

SV Eintracht Gommern e.V., Magdeburger Straße 24a, 39245 Gommern
Telefon/Fax: 039200 50147

Email: info@eintracht-gommern.de, www.eintracht-gommern.de

Wir für Gommern – Stadtförderung e. V.

Zu einem der jüngeren Vereine unserer Gemeinde zählt dieser: „Wir für Gommern – Stadtförderung e. V.“. Im Jahr 2009 aus einer nicht neuen Idee entstanden, hatten die damals 13 Gründungsmitglieder aber gleiche Ziele: Die Einheitsgemeinde, insbesondere die Stadt Gommern als Lebens- und „Erlebens“-raum neu zu gestalten. Dem Verein kommt es dabei darauf an, die Lebensqualität in der Stadt zu erhöhen und auch den Bekanntheitsgrad sowie das Ansehen Gommerns zu fördern. Mittlerweile haben sich drei klar definierte Aufgabengebiete ergeben: Die Bereiche Wirtschaft, Tourismus und Kultur. Zu den Mitgliedern des Vereines zählen andere Vereine, Inhaber und Geschäftsführer von Industrie- und Handwerksbetrieben, Unternehmern des Handels und der Hotellerie/Gastronomie, engagierte Einzelpersonen sowie die Stadt Gommern selber. Alle verfolgen das Ziel der regionalen und überregionalen Positionierung der Stadt Gommern sowie deren Förderung als Einkaufs-, Arbeits-, Kultur-, Sport- und Erlebnisstadt. Genauere Informationen zu einzelnen Projekten sowie der Möglichkeit der aktiven oder auch finanziellen Unterstützung erhalten Sie im Büro des Vereines oder beim Vorstand des Vereines.

Wir für Gommern – Stadtförderung e. V.

Vereinsbüro

Walther-Rathenau-Straße 19, 39245 Gommern

Tel.: 039200 78300, Fax: 039200 78301

info@wirfuergommern.de

www.wirfuergommern.de



Einheitsgemeinde Gommern: Verwaltungsstruktur und Ansprechpartner

Was kann ich wo erledigen?

Stadt Gommern

Bürgermeister Wolfgang Rauls
 Platz des Friedens 10, 39245 Gommern
 Telefon: 039200 7789-0, Fax: 039200 7789-99, 039200 7789-10
 E-Mail: kontakt@gommern.de
 Öffnungszeiten: Di 9.00 – 12.00 Uhr, 13.00 – 17.00 Uhr
 Do 9.00 – 12.00 Uhr, 13.00 – 16.00 Uhr



Amt	Ansprechpartner	E-Mail	Telefon
Sekretariat	Frau Grunert	katrin.breckau@gommern.de	039200 7789-12
Ortsnachrichten, Poststelle, Versicherungen	Frau Voigt	karla.voigt.@gommern.de	039200 7789-15

Haupt- und Ordnungsamt

Amtsleiterin: Frau Fritsch
 Telefon: 039200 7789-60, E-Mail: fritsch-hoa@gommern.de

Hauptamt

Allgemeine Verwaltung	Frau Büchler	felicia.buechler@gommern.de	039200 7789-62
Wahlen	Frau Fritsch	fritsch-hoa@gommern.de	039200 7789-60
Wahlen	Frau Schmidt	simone.schmidt@gommern.de	039200 7789-63
Archiv/Zeitzeugen	Frau Büchler	felicia.buechler@gommern.de	039200 7789-62
Schulen, Verkehrsgarten, Kindertagesstätten	Frau Seewitz	marion.seewitz@gommern.de	039200 7789-61
Jugendarbeit	Frau Rode	sieglinde.rode@gommern.de	039200 7789-66
Jugendarbeitsschutzuntersuchungsverordnung	Frau Seewitz	marion.seewitz@gommern.de	039200 7789-61
Ratsarbeit	Frau Schmidt	simone.schmidt@gommern.de	039200 7789-63
Ratsarbeit	Frau Dömeland	kerstin.doemeland@gommern.de	039200 7789-70
Ratsarbeit	Frau Scheid	elke.scheid@gommern.de	039200 7789-71



Amt	Ansprechpartner	E-Mail	Telefon
Ratsarbeit	Frau Krietsch	ilona.krietsch@gommern.de	039200 7789-72
Vereine	Frau Dömeland	kerstin.doemeland@gommern.de	039200 7789-70
Kultur/ Veranstaltungen	Herr Kühmstedt	harald.kuehmstedt@gommern.de	039200 7789-55
Bibliothek	Frau Masiowski	stadtbibliothek-gommern@t-online.de	039200 52196
Städtepartnerschaft	Frau Voigt	karla.voigt@gommern.de	039200 7789-15
Altenbetreuung	Frau Rode	sieglinde.rode@gommern.de	039200 7789-66

Ordnungsamt

Öffentliche Ordnung und Sicherheit	Herr Kühmstedt	harald.kuehmstedt@gommern.de	039200 7789-55
Öffentliche Ordnung und Sicherheit	Frau Lammert	silke.lammert@gommern.de	039200 7789-65
Öffentliche Ordnung und Sicherheit	Frau Müller	heike.mueller@gommern.de	039200 7789-75
Feuer- und Katastrophenschutz	Herr Fröhlich	ralf.froehlich@gommern.de	039200 7789-67
Straßenreinigung	Frau Teubner	ines.teubner@gommern.de	039200 7789-60
Feld-, Forst-, Jagd- und Fischereiangelegenheiten	Herr Kühmstedt	harald.kuehmstedt@gommern.de	039200 7789-55
Gewerbe, Gaststättenwesen, Märkte, GEZ	Frau Eggert	brigitte.eggert@gommern.de	039200 7789-64
Verkehr/Tierangelegenheiten	Frau Müller	heike.mueller@gommern.de	039200 7789-75
Verkehr/Tierangelegenheiten	Frau Lammert	silke.lammert@gommern.de	039200 7789-65
Fundbüro	Frau Schmidl	schmidl-mst@gommern.de	039200 7789-68
Meldestelle	Frau Schmidl	schmidl-mst@gommern.de	039200 7789-68
Meldestelle	Frau Lamprecht	kathrin.lamprecht@gommern.de	039200 7789-68
Standesamt	Frau Neumann	marion.neumann@gommern.de	039200 7789-69
Schiedsstelle	Herr Kühmstedt, Herr Schmehl	harald.kuehmstedt@gommern.de	039200 7789-55 oder -30



Einheitsgemeinde Gommern: Verwaltungsstruktur und Ansprechpartner

Was kann ich wo erledigen?

Finanzen

Amtsleiterin: Frau Schulze

Telefon: 039200 7789-40, E-Mail: schulze-fv@gommern.de

Kämmerei, Liegenschaften und Steuern

Amt	Ansprechpartner	E-Mail	Telefon
Kämmerei	Frau Georgi	karin.georgi@gommern.de	039200 7789-40
Anlagenbuchhaltung	Frau Sendt	ilona.sendt@gommern.de	039200 7789-47
Liegenschaften, Mieten, Pachten	Frau Günther	gundula.guether@gommern.de	039200 7789-42
Liegenschaften, Mieten, Pachten	Frau Weimann	karin.weimann@gommern.de	039200 7789-43
Steuern: Grund- u. Hundesteuer	Frau Günther	gundula.guether@gommern.de	039200 7789-42
Steuern: Grund-, Hunde- u. Zweitwohnungssteuer	Frau Weimann	karin.weimann@gommern.de	039200 7789-43
Steuern: Gewerbe- und Vergnügungssteuer	Frau Klewitz	dagmar.klewitz@gommern.de	039200 7789-49

Stadtkasse

Stadtkasse	Frau Block	gudrun.block@gommern.de	039200 7789-41
Stadtkasse	Frau Förste	martina.foerste@gommern.de	039200 7789-41
Vollstreckung	Frau Bertich	maria.bertich@gommern.de	039200 7789-46

ADV-Anlage

ADV-Anlage	Frau Graßhoff	annegret.grasshoff@gommern.de	039200 7789-44 oder -45
------------	---------------	--	-------------------------

Personalwesen

Personalwesen	Frau Weber	weber-pa@gommern.de	039200 7789-44
---------------	------------	--	----------------



Bauamt

Amtsleiter: Herr Bluhm

Telefon: 039200 7789-20, E-Mail: bluhm-ba@gommern.de

Bauverwaltung, Bauplanung, Beitragsrecht, Straßen, Straßenbeleuchtung, Wirtschaftsförderung

Amt	Ansprechpartner	E-Mail	Telefon
Bauverwaltung, Förderprogramme, Unterhaltung Straßen	Frau Tetzlaff	sylvia.tetzlaff@gommern.de	039200 7789-26
Bauverwaltung, Förderprogramme, Unterhaltung Straßen	Herr Anders	peter.anders@gommern.de	039200 7789-25
Bauverwaltung, Förderprogramme, Unterhaltung Straßen	Frau Napiontek	anita.napiontek@gommern.de	039200 7789-31
Bauverwaltung, Förderprogramme, Unterhaltung Straßen	Frau Gens	helma.gens@gommern.de	039200 7789-27
Bauverwaltung, Förderprogramme, Unterhaltung Straßen	Herr Baumann	lutz.baumann@gommern.de	039200 7789-29



Einheitsgemeinde Gommern: Verwaltungsstruktur und Ansprechpartner

Was kann ich wo erledigen?

Wirtschaftsförderung

Amt	Ansprechpartner	E-Mail	Telefon
Bauplanung, Baugenehmigung, Stadtsanierung, Dorferneuerung	Frau Tetzlaff	sylvia.tetzlaff@gommern.de	039200 7789-26
Bauplanung, Baugenehmigung, Stadtsanierung, Dorferneuerung	Frau Napiontek	anita.napiontek@gommern.de	039200 7789-31
Bauplanung, Baugenehmigung, Stadtsanierung, Dorferneuerung	Frau Gens	helma.gens@gommern.de	039200 7789-27
Wiederkehrende Beiträge, Straßenbestandsverzeichnis	Herr Baumann	lutz.baumann@gommern.de	039200 7789-29
Einmalige Beiträge, TGS, Widmungen	Frau Wasserberg	heike.wasserberg@gommern.de	039200 7789-14
Straßenbeleuchtung: Gommern, Vehlitz, Karith, Dannigkow	Frau Königs	rosi.koenigs@gommern.de	039200 7789-22



wenzel

- ✓ Entwurf
- ✓ Planung
- ✓ Bauüberwachung
- ✓ Gutachten

sachverständige
ingenieure

... weil Qualität beständig ist.

Büro:
Zur Pflingstwiese 36
D - 39245 Gommern

Fon: +49 (0)39200 520-53
Fax: +49 (0)39200 520-54
Mail: info@wenzel-svi.de

Fachfirmen
rund um's
Bauen
empfehlen
sich

**Maler Zahn**
☎ 039200.40000



Ihr Partner für Schönheit und Schutz!

*Brauhausstr. 24
39245 Gommern
www.maler-zahn.de*

**KAHLO**
STEINMETZBETRIEB
Inh. Norbert Kahlo

Mitglied der
Steinmetz- und Bildhauerinnung

Martin-Schwantes-Straße 37 • 39245 Gommern
Tel. (03 92 00) 5 14 71 • Fax (03 92 00) 5 33 63

Ausführung von
Natursteinarbeiten

- Grabmale
- Fensterbänke
- Waschtische
- Küchenarbeitsplatten
- Treppenanlagen
- Kaminumrandung

Heiztechnik Pfeiffer

Fachbetrieb für Heizung • Sanitär • Klima •
Gebäudetechnik



Andreas Pfeiffer
Erlenweg 3

39245 Gommern
Telefon: 039200 53914
Telefax: 039200 77229
Funk: 0175 9635359

E-Mail:
Pfeiffer-Gommern@t-online.de

**BRÄUTIGAM**
werbung

www.braeutigam-lichtwerbung.de • email: blw90@t-online.de

WERBESCHRIFTEN mit NEON oder LED
(auch Generalüberholung oder Umrüstung)

**SCHILDER
BESCHRIFTUNGEN**

Im Gewerbepark 7 • 39245 Gommern • ☎ 039200 / 52 688 Fax 50 077

Dirk Kelm
Schüttgutvertrieb



Knickstraße 30 • 39245 Gommern
Tel.: 039200 76840
Fax: 039200 77393
Funk: 0174 3772424
e-mail: dirkkelm@t-online.de

- Schüttgüter
- Baustoffe
- Entsorgung
- Transport

Einheitsgemeinde Gommern: Verwaltungsstruktur und Ansprechpartner

Was kann ich wo erledigen?

Amt	Ansprechpartner	E-Mail	Telefon
Straßenbeleuchtung: Wahlitz, Menz, Nedlitz	Frau Napiontek	anita.napiontek@gommern.de	039200 7789-31
Straßenbeleuchtung: Leitzkau, Ladeburg, Dornburg	Frau Gens	helma.gens@gommern.de	039200 7789-27

Hochbau/Tiefbau

Hochbau/Tiefbau	Frau Tetzlaff	sylvia.tetzlaff@gommern.de	039200 7789-26
Hochbau/Tiefbau	Herr Anders	peter.anders@gommern.de	039200 7789-25
Hochbau/Tiefbau	Frau Napiontek	anita.napiontek@gommern.de	039200 7789-31
Hochbau/Tiefbau	Frau Gens	helma.gens@gommern.de	039200 7789-27
Hochbau/Tiefbau	Herr Baumann	lutz.baumann@gommern.de	039200 7789-29
Anlagenbuchhaltung	Herr Seeger	uwe.seeger@gommern.de	039200 7789-17

Grünamt, Energiemanagement, Sportstätten, Touristik, Umweltschutz, Öffentl. Gebäude

Grünamt, Energie- management	Herr Wegener	heinz-hellmer.wegener@gommern.de	039200 7789-23
Sportstätten	Frau Königs	rosl.koenigs@gommern.de	039200 7789-22
Touristik	Frau Königs	rosl.koenigs@gommern.de	039200 7789-22
Umweltschutz	Frau Königs	rosl.koenigs@gommern.de	039200 7789-22
Öffentliche Gebäude	Frau Königs	rosl.koenigs@gommern.de	039200 7789-22

Haushaltssachbereich

Haushaltssachbereich	Frau Reinicke	renate.reinicke@gommern.de	039200 7789-24
----------------------	---------------	--	----------------



Bereitschaftsdienste und Notrufe

FFW Gommern	039200 51444
Notruf	112

Heidewasser GmbH	
Bereitschaftsdienst Trinkwasser	0391 8504800
Bereitschaftsdienst Abwasser	0391 485677

Polizeistation Gommern	039200 7220
Notruf	110

Rettungsleitstelle Burg	03921 922204
Notruf	112

Wohnungsgesellschaft mbH Gommern	
Notrufnummer	0177 4862169

Wohnungsgenossenschaft „Glückauf“ Gommern e.G.	
Bereitschaftstelefon	0172 3229285



www.alles-deutschland.de

IMPRESSUM

Herausgegeben in Zusammenarbeit mit der Einheitsgemeinde Gommern. Änderungswünsche, Anregungen und Ergänzungen für die nächste Auflage dieser Broschüre nimmt die Verwaltung oder das zuständige Amt entgegen. Titel, Umschlaggestaltung sowie Art und Anordnung des Inhalts sind zugunsten des jeweiligen Inhabers dieser Rechte urheberrechtlich geschützt. Nachdruck und Übersetzungen

sind – auch auszugsweise – nicht gestattet. Nachdruck oder Reproduktion, gleich welcher Art, ob Fotokopie, Mikrofilm, Datenerfassung, Datenträger oder Online nur mit schriftlicher Genehmigung des Verlages.

Quelle Fotos: Einheitsgemeinde Gommern

39245050/1. Auflage/2010



mediaprint
WEKA info verlag

mediaprint WEKA info verlag gmbh

Lechstraße 2

D-86415 Mering

Tel. +49(0)8233 384-0

Fax +49(0)8233 384-103

info@mp-infoverlag.de

www.mp-infoverlag.de





Mehr Wert auf die Straße bringen. Das bewegt uns.

Voith Turbo Aufladungssysteme GmbH mit Sitz in Gommern beschäftigt zurzeit 137 Mitarbeiter. Ziel ist es, im internationalen Wettbewerb uns als neuen Systemanbieter für Abgasturbolader im boomenden Bereich Nutzfahrzeuge zu etablieren. Mittel- bis langfristig werden bis zu 300 Mitarbeiter beschäftigt sein.

Ein wichtiger Beitrag zur wirtschaftlichen Entwicklung im Jerichower Land sowie in der gesamten Region.

Rufen Sie uns an, wenn Sie mehr erfahren möchten: Tel. 039200 6646-055

www.voithturbo.de

Voith Turbo

VOITH
Engineered reliability.