



Bei uns **dreht** sich alles um Sie



Verbandsgemeinde Konz
Informationen



Verbandsgemeindewerke Konz

Ihre Ansprechpartner für bestes Trinkwasser und Reinhaltung der Gewässer

Seit Jahrzehnten sorgen die **Verbandsgemeindewerke Konz** dafür, dass qualitativ bestes Trinkwasser zur Verfügung gestellt wird.

Immer wieder wird die Frage gestellt: „Kann man denn eigentlich Trinkwasser auch trinken?“

Unsere klare Antwort: **Ja, natürlich.**

Kein anderes Lebensmittel unterliegt strengeren Anforderungen und Kontrollen als das deutsche Trinkwasser.

Das Trinkwasser im Bereich der **Verbandsgemeindewerke Konz** ist qualitativ hochwertiges Trinkwasser, das aus Tiefbrunnen gewonnen wird. Es ist sehr mineralhaltig, das als sehr positiv für den menschlichen Körper angesehen wird. Für die elektrischen Geräte (Wasserkocher usw.) dagegen ist mineralhaltiges Trinkwasser nicht gut geeignet.

Aus diesem Grund wird das Rohwasser so aufbereitet, dass zum einen genügend Mineralsubstanz erhalten bleibt und zum anderen die elektrischen Geräte geschont werden.

Die Analysenergebnisse sind unter www.konz.de/vg-werke einzusehen.

Mit dem gleichen Engagement, wie sauberes Trinkwasser geliefert wird, sind die Mitarbeiter der **VG-Werke Konz** bemüht das Schmutzwasser nach den aktuellsten Vorschriften zu reinigen bzw. das Niederschlagswasser schadlos abzuleiten und dabei die Kosten so gering wie möglich zu halten.

Für Rückfragen stehen Ihnen die Mitarbeiter der **VG-Werke Konz** unter 06501-83166 gerne zur Verfügung.



WASSER

QUALITÄT in seiner reinsten Form

Sauberes Wasser
für Saar und Mosel



- WASSERVERSORGUNG
- ABWASSERBESEITIGUNG

www.konz.de/vg-werke

VERBANDSGEMEINDEWERKE KONZ



Liebe Mitbürgerinnen und Mitbürger,

Sie halten die neue Informationsbroschüre der Verbandsgemeinde Konz in den Händen. Diese Broschüre basiert auf den vorangegangenen Auflagen, die reißenden Absatz gefunden haben und ein gefragtes „Nachschlagewerk“ waren. Wir freuen uns, Ihnen jetzt diese Neuauflage anbieten zu können. Alle Angaben der vorherigen Ausgaben wurden nochmals ergänzt und aktualisiert, vieles wurde neu aufgenommen, Ihre Anregungen und Wünsche wurden eingearbeitet.

So bietet die aktuelle Broschüre wieder einen guten Gesamtüberblick über die Stadt und die Verbandsgemeinde Konz. Das Heft konzentriert sich bewusst nicht nur auf eine Auflistung des vielfältigen Dienstleistungsangebots unserer Verbandsgemeindeverwaltung. Der Anspruch ist vielmehr, Ihnen einen umfassenden Überblick über das zu geben, was Konz und sein Umland bietet – ob das nun Verwaltungsdienstleistungen sind, Vereinsangebote, Sport- und Freizeitmöglichkeiten, Adressen von Kindertagesstätten oder Senioreneinrichtungen, oder, oder, oder...

Aber dieser Wegweiser will auch ein Leitfaden durch die Verwaltung sein, die vollständig mit ihren Adressen und Telefonnummern aufgeführt ist. Darüber hinaus gibt er eine übersichtlich geordnete Auskunft über viele andere Institutionen, Behörden, Verbände, Vereine, kulturelle Einrichtungen und Firmen, die das Konzer Land prägen und mitgestalten.

Die Broschüre soll Ihnen aber auch einen kleinen Überblick über die historische und zukünftige Entwicklung der Verbandsgemeinde und ihre Besonderheiten geben.

Auch dieses Mal entstand das Werk wieder in enger Zusammenarbeit mit dem Weka-Verlag.

Allen, die zur Realisierung beigetragen und ihr Erscheinen unterstützt haben, danken wir an dieser Stelle herzlich: vor allem dem Verlag und der Wirtschaft, die die Neuauflage durch ihre Anzeigenschaltungen ermöglicht hat. Dabei ist besonders hervorzuheben, dass dieser Leitfaden einmal mehr ein gutes Beispiel für die gelungene Zusammenarbeit zwischen öffentlicher und privater Hand ist.

Wir wünschen Ihnen viel Vergnügen mit der neuen Bürgerbroschüre und hoffen, dass sie Ihnen bei vielen Fragen ein nützlicher Helfer sein wird.

Ihr

Dr. Karl-Heinz Frieden
Bürgermeister der Stadt und Verbandsgemeinde Konz





Inhaltsverzeichnis



- Neuanfertigungen
- Umarbeitungen
- individuelle Anfertigungen nach Ihren Wünschen
- Reparaturen



Goldschmiede
Meisterin

Nicole Weirich
Am Rapsfeld 4
54329 Konz
0 65 01-31 40

nw-schmuck@gmx.de

| | |
|---|----|
| Grußwort | 1 |
| Die Stadt Konz | 3 |
| Zahlen – Daten – Fakten | 3 |
| Branchenverzeichnis | 4 |
| Impressum | 4 |
| Gemeindeorgane | 6 |
| Behördliche Einrichtungen | 7 |
| Schiedsmänner | 8 |
| Was erledige ich wo | 10 |
| Bildungs- und Lehranstalten | 15 |
| Kindergärten – Kindertagesstätten – Einrichtungen der Jugendhilfe | 17 |
| Kirchen und religiöse Gemeinschaften | 18 |
| Ärzte – Zahnärzte – Tierärzte – Apotheken – Altersheime | 19 |
| Sozialer Dienst – Augenoptiker – Krankengymnastik – Massageinstitute – Krankentransporte | 24 |
| Gesundheitswesen | 24 |
| Bürgerschaftliches Engagement in Konz | 25 |
| Kulturelle Einrichtungen | 26 |
| Sport – Freizeit – Erholung | 28 |
| Vereine | 29 |
| Banken und Sparkassen | 30 |
| Feuerwehren | 31 |

| | |
|--|----|
| Die Stadtteile | |
| - Filzen | 32 |
| - Hamm | 32 |
| - Könen | 33 |
| - Kommlingen | 34 |
| - Tälchen | 35 |
| - Niedermennig | 35 |
| - Obermennig | 36 |
| - Krettnach | 36 |
| - Oberemmel | 37 |
| Die Ortsgemeinden | |
| - Gemeindevertretungen | 38 |
| - Kanzem | 38 |
| - Nittel mit den Ortsteilen Köllig und Rehlingen | 40 |
| - Oberbillig | 43 |
| - Onsdorf | 44 |
| - Pellingen | 45 |
| - Tawern und Ortsteil Fellerich | 46 |
| - Temmels | 49 |
| - Wasserliesch | 50 |
| - Wawern | 52 |
| - Wellen | 54 |
| - Wiltingen | 55 |



PVC



PARKETT



Olkstraße 45 · 54329 Konz
Telefon 0 65 01 - 60 28 48 · Telefax 0 65 01 - 60 28 49
Mobil: 01 72 - 6 81 99 43



TEPPICHBODEN

BERATUNG
VERKAUF
VERLEGUNG



Saar-Mosel-Stadt Konz

Die zweitgrößte Stadt im Regierungsbezirk Trier liegt am Zusammenfluss von Saar und Mosel ca. 8 km von Trier entfernt. Trotz der räumlichen Nähe zu Trier erfüllt Konz alle Funktionen eines voll ausgestatteten Mittelzentrums. Daher wurde Konz auch 1959 offiziell zur Stadt erhoben.

Ein geschichtlicher Rückblick führt bis in die Römerzeit zurück, als die Stadt als Contionacum erstmals in Erscheinung tritt. Der mittelalterliche Siedlungskern entwickelte sich mit Kirche, Pfarrhof und dem Burghaus der Grundherren im Bereich der Kaiservilla. Auf eine strategisch bedeutsame Lage des Ortes weist die Römerbrücke über die Saar hin, wo 1675 die Schlacht an der Konzer Brücke stattfand.

Durch die Zuordnung der neuen französischen Kantonsverwaltung wurde dem alten Konz (1563 ca. 200 Einwohner) 1798 erstmals eine zentrale Funktion übergeben, die dann 1816 in eine preußische Bürgermeisterei übergang.

Industriell als auch städtebaulich entwickelte sich die Stadt in ihrem Ursprung durch die Eisenbahn, obwohl in den fünfziger Jahren bei der Eisenbahn Konz-Karthaus die meisten Arbeitsplätze abgebaut wurden. Die Eisenbahnanlagen waren für Konz dominierend, wozu auch Bahnbrücken über Mosel und Saar zählten. Die im Volksmund als „Hindenburg-Brücke“ bezeichnete zweite Eisenbahnbrücke (1912 in Betrieb genommen) führte über die Mosel, wurde jedoch Ende des Zweiten Weltkrieges zerstört.

Im Jahre 1897 wurde durch Hubert Zettelmeyer das Straßenbau- und Maschinenbauunternehmen Zettelmeyer gegründet. Dieser Betrieb war neben der Eisenbahn ein weiterer Garant für die industrielle Entwicklung der Stadt. 1981 wurde der Traditionsbetrieb vom Stadtzentrum in das Industriegebiet Konz-Köhen verlagert.

Die Arbeitsplatzverluste bei der Eisenbahn wurden durch die Ansiedlung zweier weiterer Betriebe der Kunststoff- bzw. Textilverarbeitungsindustrie (Pegulan und KUAG) Ende der fünfziger, Anfang der sechziger Jahre zumindest mittelfristig abgesichert. Die industrielle Basis der Stadt wurde erhalten und bot auch die Grundlage dafür, weitere große Baugebiete vor allem im Bereich „Beren dsborn“, „Canet“ und auf der „Roscheider Höhe“ zu erschließen.

Um kulturell als auch überregional Akzente zu setzen erwarb die Stadt Konz 1963 das Kloster St. Bruno Karthaus (Sanierung und Ausbau zum Kulturzentrum) und 1969 das Gut Roscheider Hof (Aufbau eines Volkskunde- und Freilichtmuseums). Konz verfügt heute über eine Stadtbücherei und eine örtliche Volkshochschule. In kultureller und sportlicher Hinsicht bietet man heute mit rund 120 Vereinen ein sehr breites Spektrum an ehrenamtlichen Aktivitäten. Die Entwicklung von Konz zur Stadt lässt sich auch an der kommunalen Selbstverwaltung nachvollziehen.

1957 entschied man sich erstmals für die Bestellung eines hauptamtlichen Bürgermeisters. Michael Kutscheid war erster hauptamtlicher Bürgermeister in Konz. 1959 wurde die Stadtrechtsverleihung für Konz erreicht.

In der Leitung und zur Unterstützung des Bürgermeisters wählte man 1971 erstmals Walfried Heinz zum hauptamtlichen Beigeordneten in Personalunion für Stadt und Verbandsgemeinde (seit 1981 nur für die Verbandsgemeinde).

Die erfolgreiche Entwicklung in den Bereichen Infrastruktur (Schule, Sport, Verkehrswesen und Feuerwehr) führte von 1975 bis 1992 Hermann Hendricks fort.

Seit 1992 lenkte Bürgermeister Winfried Manns mit den kommunalen Gremien die Geschicke der Stadt. Schwerpunkt seiner Arbeit war die Wirtschafts- und Standortverwaltung der Stadt und Verbandsgemeinde Konz sowie die Verbesserung der touristischen, gewerblichen und weinbaulichen Strukturen. Hauptaugenmerk galt der Neugestaltung der Stadtmitte und die Entlastung des innerstädtischen Verkehrs.

In der Sitzung des Verbandsgemeinderates am 23.09.2008 wurde zeitgleich mit der Verabschiedung von Bürgermeister Winfried Manns sein Nachfolger Dr. Karl-Heinz Frieden mit Wirkung zum 01.10.2008 in das Amt des Bürgermeisters der Stadt- und Verbandsgemeinde Konz eingeführt. Unterstützt wird er dabei vom hauptamtlichen 1. Beigeordneten der Verbandsgemeinde Konz, Joachim Weber, der seit dem 01.12.2008 dieses Amt inne hat.

In 2009 feierte die Stadt Konz ihr 50-jähriges Stadtjubiläum. Gleichzeitig wurde auch das Konzer Heimat- und Weinfest zum 60ten Mal ausgerichtet und mit einem großen Festumzug gefeiert.

Weitere Informationen zur geschichtlichen Entwicklung von Konz und dem Umland finden Sie in der neu gefassten Konzer Chronik. Erscheinungstermin war September 2009. Das rund 750 Seiten und ca. 350 Bilder umfassende Werk kann bei der Verbandsgemeindeverwaltung Konz zum Preis von 29,- € erworben werden (Infos unter 06501 83137).

Weitere Informationen zu Konz finden Sie auch im Internet unter www.konz.eu oder auf den Internetseiten der Saar-Obermosel-Touristik e.V. (www.saar-obermosel.de).

Zahlen – Daten – Fakten

| | |
|---------------------|--|
| Stadt Konz | |
| Bundesland: | Rheinland-Pfalz |
| Landkreis: | Trier-Saarburg |
| Verbandsgemeinde: | Konz |
| Höhe: | 130 m ü. NN |
| Fläche: | 4.454 ha |
| Einwohner: | 18.622 |
| davon männlich: | 9.125 |
| davon weiblich: | 9.497 |
| Bevölkerungsdichte: | 418 Einwohner je m ² |
| Anzahl der Straßen: | 276 |
| Postleitzahl: | 54329 |
| Vorwahl: | 06501 |
| Kfz-Kennzeichen: | TR |
| Webpräsenz: | www.konz.eu |
| Bürgermeister: | Dr. Karl-Heinz Frieden |





holzstruktur

ihre kompetenter partner in sachen holz
www.mk-holzstruktur.de

roscheiderstr. 1 • 54329 konz

■ Möbel ■ Fenster ■ Terrassen ■ Parkett

fon (0 65 01) 60 84 44
fax (0 65 01) 60 87 74
mobil (01 72) 5 60 79 25
E-Mail: info@mk-holzstruktur.de

Branchenverzeichnis Konz

Liebe Leser! Hier finden sie eine wertvolle Einkaufshilfe, einen Querschnitt leistungsfähiger Betriebe aus Handel, Gewerbe und Industrie, alphabetisch geordnet. Alle diese Betriebe haben die kostenlose Verteilung Ihrer Broschüre ermöglicht. Weitere Informationen finden Sie im Internet unter www.alles-deutschland.de

| | |
|----------------------|-----------------|
| Abwasserbeseitigung | Umschlagseite 2 |
| Altenheim | 5 |
| Antennenanlagen | 16 |
| Apotheke | 20 |
| Augenoptik | 20 |
| Autolackiererei | 33 |
| Badinstandsetzung | 34 |
| Bank | 30 |
| Baumarkt | 14 |
| Baustoffe | 14 |
| Bauunternehmen | 7 |
| Beerdigungsinstitute | 16, 18 |
| Bestattungen | Umschlagseite 3 |
| Bestattungsinstitut | Umschlagseite 3 |
| Biergarten | 31 |
| Bioladen | 19 |
| Bodenbeläge | 2 |
| Buchhandlung | 15 |
| Computer | 6 |
| Computertechnik | 16 |
| Dachdeckerei | 14 |
| Dentallabor | 22, 37 |
| Dirigent | 15 |
| EDV | 6 |

| | |
|---------------------------|--------|
| Elektronische Anlagen | 31 |
| Energieberatung | 14 |
| Energieversorgung | 8 |
| Entsorgung | 8 |
| Fahrräder | 29 |
| Fahrradverleih | 29 |
| Fahrschule | 41 |
| Finanzberatung | 30 |
| Fitnessstudio | 29 |
| Fliesenhandel | 16 |
| Fliesenverlegung | 16 |
| Freilichtmuseum | 27 |
| Friseur | 34 |
| Fußpflege | 36 |
| Gabelstaplervisualservice | 54 |
| Gabelstaplervermietung | 54 |
| Gardinenhaus | 17 |
| Gebäudereinigung | 16 |
| Gesundheitsberatung | 20 |
| Getränke | 29 |
| Goldschmiede | 2 |
| Hausmeister-Service | 16, 34 |
| Heilpraktiker | 20, 50 |

Fortsetzung auf Seite 5

www.alles-deutschland.de

IMPRESSUM

Herausgegeben in Zusammenarbeit mit der Trägerschaft. Änderungswünsche, Anregungen und Ergänzungen für die nächste Auflage dieser Broschüre nimmt die Verwaltung oder das zuständige Amt entgegen. Titel, Umschlaggestaltung sowie Art und Anordnung des Inhalts sind zugunsten des jeweiligen Inhabers dieser Rechte urheberrechtlich geschützt. Nachdruck und Übersetzungen sind – auch auszugsweise – nicht gestattet. Nachdruck oder Reproduktion, gleich welcher Art, ob Fotokopie, Mikrofilm, Datenerfassung, Datenträger oder Online nur mit schriftlicher Genehmigung des Verlages.

In unserem Verlag erscheinen

Produkte zu den Themen:

- Bürgerinformationen
- Klinik- und Gesundheitsinformationen
- Senioren und Soziales
- Kinder und Schule
- Bildung und Ausbildung
- Bau und Handwerk
- Dokumentationen



mediaprint
WEKA info verlag

Infos auch im Internet:

www.alles-deutschland.de
www.sen-info.de
www.klinikinfo.de
www.zukunftschancen.de

WEKA info verlag gmbh

Lechstraße 2

D-86415 Mering

Tel. +49(0)8233 384-0

Fax +49(0)8233 384-1 03

info@weka-info.de

www.weka-info.de

54322050/8. Auflage/2010

Branchenverzeichnis



| | |
|-------------------------------|---------------|
| Heim-Service | 15, 26, 29 |
| Heizung | 48 |
| Hotels | 6, 40, 43 |
| Ingenieurbüro für Bauwesen | 16 |
| Innenausbau | 4, 30, 47, 52 |
| Instrumentalunterricht-Gesang | 15 |
| Kfz-Instandsetzung | 33 |
| Kies | 14 |
| Klempnerei | 14 |
| Kosmetik | 20, 36 |
| Krankengymnastik | 22 |
| Metallbau | 55 |
| Möbelschreinerei | 30, 47 |
| Musiklehrer | 15 |
| Nagelstudio | 33 |
| Naturheilkunde | 19 |
| Naturheilpraxis | 20, 50 |
| Naturkost | 19 |
| Naturstein | 14 |
| Netzwerktechnik | 16 |
| Notariat | 17 |
| Parkett | 2, 32 |
| Pflegeservice | 5 |
| Physiotherapie | 19, 22 |
| Raumausstattungen | 17, 18 |

| | |
|-------------------------|----------------------|
| Rechtsanwaltskanzlei | 9, 17 |
| Reha-Sport | 20 |
| Restaurants | 6, 15, 26, 40 43, 50 |
| Roscheider Hof | 27 |
| Sanitär | 48 |
| Satelittenanlagen | 16 |
| Schreinerei | 4, 14, 32, 52 |
| Seniorenhaus | 23 |
| Sonnenstudio | 34 |
| Sportverein | 29 |
| Stahlbau | 55 |
| Steinkörbe | 14 |
| Steuerberatung | 17 |
| Straßenbau | 7 |
| Stukkateurbetrieb | 48 |
| Telekommunikation | 16 |
| Tiefbau | 7, 14 |
| Tierarztpraxen | 21 |
| Tragwerkplanung | 16 |
| Türkische Spezialitäten | 26, 31 |
| Unternehmensberatung | 17 |
| Versicherungen | 6 |
| Vinothek | 6 |
| Wasserversorgung | Umschlagseite 2 |
| Zahntechnik | 22, 37 |

Kreisverband Trier-Saarburg



- PflegeService
- Familienpflege
- HaushaltsService
- HausNotrufService
- MenüService

Sozialstation Trier
Tel. 06 51 - 9 70 93 11
Sozialstation Saarburg
Tel. 0 65 81 - 19 2 19
Sozialstation Hermeskeil
Tel. 0 65 03 - 19 2 19
Sozialstation Waldrach
Tel. 0 65 00 - 19 2 19
Service- und Beratungstelefon
0 65 01 - 19 2 19

Leben und Wohnen im Alter

- Betreutes Wohnen
- Pflegewohnen
- Kurzzeit- und Urlaubs wohnen
- Tages- und Nacht- betreuung
- Senioren-Mittagstisch

DRK-Altenzentrum Konz
Brunostraße 25
54329 Konz

Tel. 0 65 01 / 85 0
altenzentrum@kv-tr-sbg.drk.de
www.kv-tr-sbg.drk.de





Gemeindeorgane



Gemeindeorgane der Verbandsgemeinde Konz und der Stadt Konz

| | Anschrift | Telefon |
|--|---|--------------|
| Verbandsgemeinde Konz | Am Markt 11, 54329 Konz | 06501 83-0 |
| Bürgermeister Dr. Karl-Heinz Frieden | Am Markt 11, 54329 Konz | 06501 83-130 |
| 1. hauptamtl. Beigeordneter: Joachim Weber | Am Markt 11, 54329 Konz | 06501 83-133 |
| 1. ehrenamtl. Beigeordnete: Walter Bamberg | Kapellenstr. 2, 54456 Tawern | 06501 17417 |
| 2. ehrenamtl. Beigeordnete: Heinz-Alfred Wößner | Karlsbergstr. 25, 54329 Konz-Oberemmel | 06501 14015 |
| Verbandsgemeinderat: 40 Sitze – davon CDU 16 Sitze, SPD 10 Sitze, FWG 7 Sitze, Grüne 4 Sitze, FDP 3 Sitze | | |
| Fraktionsvorsitzende: | | |
| CDU-Fraktion: Friedhelm Schücker | Hauptstr. 10 a, 54332 Wasserliesch | 06501 14422 |
| SPD-Fraktion: Lothar Rommelfanger | Scharzhofstr. 272, 54459 Wiltingen | 06501 15335 |
| FWG: Dr. Detlef Müller-Greis | Reinigerstr. 31a, 54329 Konz-Könen | 06501 947891 |
| Grüne: Sabina Quijano Burchardt | Im Krahen 6, 54441 Kanzem | 06501 605222 |
| FDP: Franz Görtz | Am Berendsborn 18, 54329 Konz | 06501 2985 |
| Stadt Konz | | |
| Bürgermeister Dr. Karl-Heinz Frieden | Am Markt 11, 54329 Konz | 06501 83-130 |
| 1. Beigeordneter: Manfred Wischnewski | Im Canet 21, 54329 Konz | 06501 15195 |
| 2. Beigeordneter: Heinz-Günther Reichardt | Hauptstr. 27, 54329 Konz-Krettnach | 06501 16843 |
| 3. Beigeordneter: Claus Piedmont | Saartalstr.1, 54329 Konz-Filzen | 06501 99009 |
| Stadtrat: 32 Sitze – davon CDU 12 Sitze, SPD 7 Sitze, FWG 8 Sitze, Grüne 3 Sitze, FDP 2 Sitze | | |
| Fraktionsvorsitzende: | | |
| CDU: Bernhard Henter | Deutschherrenstr. 72, 54329 Konz | 06501 7083 |
| SPD: Alfons Maximini | Im Hanfgarten 6, 54329 Konz-Obermennig | 06501 15118 |
| FWG: Hermann-Josef Momper | Ernst-Hartmann-Str. 8, 54329 Konz-Oberemennig | 06501 13660 |
| Grüne: Martina Wehrheim | Nikolausstr. 3, 54329 Konz | 06501 604760 |
| FDP: Claus Piedmont | Saartalstr. 1, 54329 Konz-Filzen | 06501 99009 |
| Stadtteile, Ortsvorsteher: | | |
| Konz-Filzen/Hamm: Egbert Dederichs | Marienstr. 19, 54329 Konz | 06501 608344 |
| Konz-Könen: Detlef Dr. Müller-Greis | Reinigerstr. 31a, 54329 Konz-Könen | 06501 947891 |
| Konz-Kommlingen: L. Mastrocesare | Donatusstr. 10, 54329 Konz-Kommlingen | 06501 5297 |
| Konz-Oberemmel: H.-J. Benzkirch | Eichenweg 25, 54329 Konz-Oberemmel | 06501 99637 |
| Konz-Tälchen: Dieter Klever | Grendelgarten 7, 54329 Konz-Krettnach | 06501 16192 |

HOTEL-RESTAURANT

ALT KONZ

HOTEL • RESTAURANT • VINOHEK • TERRASSE
FAMILIE JOSEF RÜTZ

Gartenstraße 8 • D-54329 Konz
Tel.: 06501 / 9367-0 • Fax: 06501 / 7775
eMail: info@hotel-alt-konz.de • www.Hotel-Alt-Konz.de

ESCH

Dienstleistung
Hardware
Software
Zubehör

Nikolausstr. 21
54329 Konz
Tel. 06501-93 610
www.esch-eds.de

Wir sind die Nachbarn, auf die Sie sich verlassen können. Mit Sicherheit.

Geschäftsstelle
Thomas Gérard & Frank König
Saar-Mosel-Platz 1 • 54329 Konz
Telefon 06501 923923

Immer da, immer nah.

PROVINZIAL

Die Versicherung der Sparkassen



Behördliche Einrichtungen/ Schiedsmänner



| Fachbereich 2 – Finanzen: | | Anmeldung Zimmer |
|--|---------------------------|---------------------------|
| Haushalt, Finanzausgleich, Abgaben/Beiträge, Kostenmanagement, Forsten, sonstige Vermögen, Kasse, Vorbereitung, Rechnungsprüfung | Rathaus, EG | 4 – 18 |
| Fachbereich 3 – Bauen: | | |
| Raumordnung, Landesplanung, Bauaufsicht, Hochbau, Bauunterhaltung, Bautechnik, Tiefbau, Verkehrsplanung, Bestattungswesen, Stadt-/Dorferneuerung, Bauleitplanung, Denkmalpflege, Umwelt, Naturschutz, Landwirtschaft und Weinbau, städt. Werkhof | Verwaltungsgebäude II, OG | 65 – 88 und 78 – 83 |
| Fachbereich 4 – Bürger-/innendienste: | | |
| Servicezentrum, Bürgerbüro/Standesamt, Schulen, Weiterbildung, VHS, Generationen, Kinder-Jugend-Senioren, Soziales, Sozialversicherung, ausl.Einwohner/innen, Gleichstellungsstelle §2 GemO, Freizeit und Sport, Hallen- und Freibad, Veranstaltungen, Kultur, Partnerschaften, Brandschutz, Zivilschutz, Katastrophenschutz, Straßenverkehrsbehörde, öffentliche Sicherheit und Ordnung | Verwaltungsgebäude II, EG | 44 – 55 |
| Fachbereich 5 – Verbandsgemeinde Werke | | |
| Abwasserbeseitigung, Wasserversorgung, sonstige Betriebszweige, Kanalkataster | Verwaltungsgebäude II, EG | 62 – 64 und 70 – 72 |

| | Anschrift | Telefon |
|--------------------------|-------------------------------|---------------|
| Saar-Obermosel-Touristik | Granastr. 22, 54329 Konz | 06501 6018040 |
| DRK Ortsverein Konz | Granastr. 115, 54329 Konz | 06501 5333 |
| VHS Geschäftsstelle | Konstantinstr. 50, 54329 Konz | 06501 604323 |
| Stadtbibliothek Konz | Konstantinstr. 50, 54329 Konz | 06501 7888 |
| ARGE | Konstantinstr. 50, 54329 Konz | 06501 605422 |

"Alles andere bringt mich aus der Fassung!"

RÖMERSTROM

natürlich günstig

STROM AUS 100 % WASSERKRAFT

Mit unserem RÖMERSTROM beziehen Sie elektrische Energie die zu 100% aus österreichischer Wasserkraft erzeugt wird (zertifiziert nach TÜV EE02). Und weil „Bio“ nicht immer gleich „teuer“ heißen muss, bieten wir Ihnen unseren Naturstrom besonders günstig an. So macht sich Umweltschutz gleich doppelt bezahlt.

- ▶ **100 % WASSERKRAFT – TÜV-GEPRÜFT**
Römerstrom wird aus 100 Prozent Wasserkraft produziert.
- ▶ **EINFACHER WECHSEL IM INTERNET**
Formalitäten – nicht bei uns! Einfach Online-Formular unter www.roemerstrom.de ausfüllen – den Rest erledigen wir.
- ▶ **SWT - EIN STARKER PARTNER**
SWT – diese drei Buchstaben stehen in Trier für eine zuverlässige Stromversorgung und langjährige Erfahrung.

Informieren Sie sich unter:
www.roemerstrom.de

SWT Stadtwerke Trier Versorgungs-GmbH | Ostallee 7-13 | 54290 Trier | 0800 717 0 717

Kompetente Partner

Wertstoffe & Recycling GmbH

Ihr Abfallentsorger für
Groß- u. Kleinanlieferer!
Gewerbegebiet Granahöhe

54332 Wasserliesch · Sabatierstr. 1-3
Tel. 0 65 01 / 1 25 53 · Fax 1 62 57

TRIERER CONTAINER SERVICE

- Abfallbeseitigung
- Entsorgung von Haus-, Gewerbe- und Industriemüll
- Haushaltsauflösung - besenrein

Telefon (06 51) 932 932

MCD mallmann Container-Dienst

Tel. 06 51 14 80 00
Fax 06 51 - 9 91 33 16

Behördliche Einrichtungen/ Schiedsmänner



Rathaus Konz



Saar-Mosel-Platz

Behindertenbeauftragter der VG Konz

Die Verbandsgemeinde Konz hat seit Oktober 2009 einen Beauftragten für Menschen mit Behinderung. Seine Sprechstunden hält er jeweils am 1. Freitag im Monat von 9.00 Uhr – 12.00 Uhr im Rathaus Konz ab. In dieser Zeit erreichen Sie ihn unter der Rufnummer 06501 83-0. Ansonsten per E-Mail: Behindertenbeauftragter@Konz.de. Weitere Infos hierzu unter www.konz.eu

| Sonstige Behörden | Anschrift | Telefon |
|----------------------------------|--|---------------|
| ADD Trier | Willy-Brandt-Platz 3, 54290 Trier | 06501 94940 |
| Kreisverwaltung Trier-Saarburg | Willy-Brandt-Platz 1, 54290 Trier | 06501 7150 |
| Amt für Kfz-Zulassung | Thyrusstr. 17 – 19, 54292 Trier | 0651 7183388 |
| | Schlossberg 3, 54439 Saarburg | 06581 81291 |
| Amtsgericht Saarburg | Graf-Siegfried-Str. 56, 54339 Saarburg | 06581 91490 |
| Landgericht Trier | Justizstr. 2 – 6, 54290 Trier | 0651 46601 |
| Gesundheitsamt Trier | Paulinstr. 60, 54292 Trier | 0651 715500 |
| Agentur für Arbeit | Dasbachstr. 9, 54292 Trier | 0651 2050 |
| | Konstantinstr. 50, 54329 Konz | 06501 60540 |
| Polizeiinspektion Saarburg | Brückenstr. 10, 54339 Saarburg | 06581 91550 |
| Polizeiwache Konz | Granastr. 116, 54329 Konz | 06501 92680 |
| Zweckverband A.R.T. (Müllabfuhr) | Löwenbrückener Str. 13 – 14, 54290 Trier | 0651 9491100 |
| Katasteramt Trier | Sichelstr. 8, 54290 Trier | 0651 200620 |
| Katasteramt Saarburg | Güterstr. 5, 54439 Saarburg | 06581 2987 |
| RWE Rhein-Ruhr AG | Eurener Str. 33, 54294 Trier | 0651 8120 |
| Stadtwerke Trier | Ostallee 7 – 13, 54290 Trier | 0651 7170 |
| Postfiliale Konz | An der Lichtsmühle 1, 54329 Konz | 01802 3333 |
| DHL Packstation 106 | Konzer Brück 26, 54329 Konz | 01805 3452255 |
| DHL Packstation 114 | An der Lichtsmühle 1, 54329 Konz | 01805 3452255 |

Schiedsmänner

| Name | Anschrift | Telefon |
|--|------------------------------------|-------------|
| Schiedsgerichtsbezirk Konz (Stadt Konz mit allen Stadtteilen) | | |
| Hans-Walter Schmitt | Brunostr. 35, 54329 Konz | 06501 7104 |
| Vertretung: Gisela Feld | Neudorfstr. 33, 54332 Wasserliesch | 06501 14850 |

JOSEF
MAXIMINI



ALFRED
BAUSCHERT

RECHTSANWÄLTE

Tätigkeitsschwerpunkte:
ARBEITSRECHT
MIETRECHT

VERKEHRS-/STRAFRECHT

54329 Konz • Schillerarkaden 2
Saar-Mosel-Zentrum

Telefon (0 65 01) 94 69 30 • Telefax (0 65 01) 94 69 46

anwalt@maximini-bauschert.de • www.maximini-bauschert.de

Tätigkeitsschwerpunkte:
FAMILIENRECHT
ERBRECHT
BAURECHT



Was erledige ich wo?

| In Sachen | Telefon |
|---|-----------------------------|
| Abbruch von Gebäuden | 06501 83-177 o. 178 |
| Abwasserbeseitigung | 06501 83-163 o. 165 |
| Adoptionen | 06581 91490 |
| Altenbetreuung | 06501 83-195 |
| An-, Ab- und Ummeldungen | 06501 83-210 bis 214 |
| Angelscheine | 06501 83-210 bis 214 |
| Asylbewerber und Kontingentflüchtige | 06501 83-195 o. 196 |
| Ausbildungsförderung | 06501 83-199 |
| Ausländerangelegenheiten | 06501 83-195 |
| Baugenehmigungen | 06501 83-177 o. 178 |
| Beglaubigungen | 06501 83-210 bis 214 |
| Beitragsangelegenheiten | 06501 83-120 |
| Bestattungswesen | 06501 83-170 06501 94030 |
| DRK | 06501 5333 |
| Ehefähigkeitszeugnis | 06501 83-151 o. 193 |
| Einbürgerungen | 06501 83-210 bis 214 |
| Entwässerung | 06501 83-163 o. 165 |
| Erdgasversorgung | 0651 7170 |
| Erziehungshilfen | 06501 83-194 o. 199 |
| Familienfürsorge | 0651 7150 |
| Feuerwehrwesen | 06501 83-153 |
| Fremdenverkehrsamt – Saar-Obermosel-Touristik | 06501 6018040 |
| Freilichtmuseum | 06501 92710 |
| Führungszeugnis | 06501 83-210 bis 214 |
| Führerscheinanträge | 06501 83-210 bis 214 |
| Fundbüro | 06501 83-210 bis 214 |
| Gewerbe genehmigungen | 06501 83-147 o. 148 |
| Grundstücksverwaltung | 06501 83-136 |
| Haftpflicht- und sonstige Versicherungen | 06501 83-143 |
| Haushaltsbescheinigung für Kindergeld | 06501 83-210 bis 214 |
| Haus der Jugend | 06501 94050 |
| Hundesteuer | 06501 83-119 |
| Jagd pacht | 06501 83-139 |
| Jubiläen | 06501 83-130 |
| Jugendhilfe | 06501 83-194 |
| Jugendschutz | 06501 83-157 |
| Kinderausweise | 06501 83-210 bis 214 |
| Kindergärten | 06501 83-194 |
| Kleingärten | 06501 83-136 |
| Kfz-Zulassung | 0651 718-3388 |
| Krankentransporte | 06501 5333 |
| Lärmbekämpfung | 06501 83-147 |
| Lebensbescheinigung | 06501 83-210 bis 214 |
| Lohnsteuerkarte | 06501 83-210 bis 214 |
| Marktbewerbungen | 06501 83-139 |
| Mietangelegenheiten | 06501 83-139 |

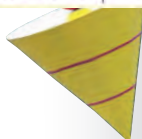

Was erledige ich wo?



| Sitz | Zimmer-Nr. | Welcher Fachbereich |
|--|------------------|--|
| Verwaltungsgebäude II | 77/78/OG | Fachbereich 3/Hochbau |
| Verwaltungsgebäude II | 72/64/OG | Fachbereich 5/VG-Werke |
| Graf-Siegfried-Straße 56, 54439 Saarburg | | Amtsgericht Saarburg |
| Verwaltungsgebäude II | 58 a/EG | Fachbereich 4/Soziales |
| Verwaltungsgebäude II | Bürgerbüro/EG | Fachbereich 4/Bürger/Innendienste |
| Verwaltungsgebäude II | Bürgerbüro/EG | Fachbereich 4/Bürger/Innendienste |
| Verwaltungsgebäude II | 58/58 a/EG | Fachbereich 4/Soziales |
| Verwaltungsgebäude II | 57/EG | Fachbereich 4/Soziales |
| Verwaltungsgebäude II | 58 a/EG | Fachbereich 4/Soziales |
| Verwaltungsgebäude II | 77/78/OG | Fachbereich 3/Hochbau |
| Verwaltungsgebäude II | Bürgerbüro/EG | Fachbereich 4/Bürger/Innendienste |
| Rathaus | 12/EG | Fachbereich 2/Finanzen |
| Verwaltungsgebäude II | 65/OG | Fachbereich 3/Tiefbau oder Werkhof der Stadt Konz |
| Brunnenstraße 43, 54329 Konz | | |
| Granastr. 115, 54329 Konz | | |
| Verwaltungsgebäude II | 52/53/EG | Fachbereich 4/Bürger/Innendienste |
| Verwaltungsgebäude II | Bürgerbüro/EG | Fachbereich 4/Bürger/Innendienste |
| Verwaltungsgebäude II | 72/64/OG | Fachbereich 5/VG-Werke |
| Ostallee 7-13, 54290 Trier | | SWT - Stadtwerke Trier |
| Verwaltungsgebäude II | 57/EG | Fachbereich 4/Soziales |
| Willy-Brandt-Platz 4, 54290 Trier | | Kreisverwaltung Trier-Saarburg |
| Verwaltungsgebäude II | 60/EG | Fachbereich 4/Bürger/Innendienste |
| Granastr. 22 | | |
| Roscheider Hof | | Roscheider Hof |
| Verwaltungsgebäude II | Bürgerbüro/EG | Fachbereich 4/Bürger/Innendienste |
| Verwaltungsgebäude II | Bürgerbüro/EG | Fachbereich 4/Bürger/Innendienste |
| Verwaltungsgebäude II | Bürgerbüro/EG | Fachbereich 4/Bürger/Innendienste |
| Verwaltungsgebäude II | 49/EG | Fachbereich 4/Bürger/Innendienste |
| Rathaus | 24/OG | Fachbereich 1/Liegenschaften |
| Rathaus | 22/OG | Fachbereich 1/Organisationen |
| Verwaltungsgebäude II | Bürgerbüro/EG | Fachbereich 4/Bürger/Innendienste |
| Wiltinger Str. 48 | | |
| Rathaus | 9/EG | Fachbereich 2/Finanzen |
| Rathaus | 25/OG | Fachbereich 1/Liegenschaften |
| Rathaus | 30/OG | Fachbereich 1/Organisationen |
| Verwaltungsgebäude II | 57/EG | Fachbereich 4/Soziales |
| Verwaltungsgebäude II | Bußgeldstelle/UG | Fachbereich 4/Soziales |
| Verwaltungsgebäude II | Bürgerbüro/EG | Fachbereich 4/Bürger/Innendienste |
| Verwaltungsgebäude II | 57/EG | Fachbereich 4/Soziales |
| Rathaus | 24/EG | Fachbereich 1/Liegenschaften |
| Kfz-Zulassungsstelle der Stadt Trier u.d. Landkreises Trier-Saarburg ab 2010 auch im Bürgerbüro | | Thyrusstr. 17-19, 54292 Trier |
| Granastr. 115, 54329 Konz | | DRK Konz |
| Verwaltungsgebäude II | 49/EG | Fachbereich 4/Bürger/Innendienste |
| Verwaltungsgebäude II | Bürgerbüro/EG | Fachbereich 4/Bürger/Innendienste |
| Verwaltungsgebäude II | Bürgerbüro/EG | Fachbereich 4/Bürger/Innendienste |
| Rathaus | 25/OG | Fachbereich 1/Liegenschaften |
| Rathaus | 25/OG | Fachbereich 1/Liegenschaften |



Was erledige ich wo?

| In Sachen | Telefon |
|--|----------------------|
| Müllabfuhr | 0651 9491414 |
| Namensänderung | 06501 83-151 o. 193 |
| Naturschutz | 06501 83-157 |
| Obdachlose | 06501 83-196 |
| Pachtwesen | 06501 83-139 |
| Personalangelegenheiten | 06501 83-1 34 |
| Personalausweise und Passangelegenheiten | 06501 83-210 bis 214 |
| Personenstandswesen | 06501 83-151 |
| Pflegegeld | 06501 83-196 |
| Plakatanschlag | 06501 83-159 |
| Pressewesen | 06501 83-142 |
| Prozesskostenhilfe | 06581 91490 |
| Rentenanträge | 06501 83-190 |
| Rentenversicherung | 06501 83-190 |
| Schulangelegenheiten | 06501 83-191 |
| Soziale Angelegenheiten | 06501 83-196 o. 195 |
| Sozialer Wohnungsbau | 06501 83-181 |
| Spendenbescheinigung | 06501 83-129 |
| Sperrmüllabfuhr | 0651 9491414 |
| Sportanlagen (Verwaltung) | 06501 83-192 |
| Sportförderung | 06501 83-192 |
| Standesamt | 06501 83-151 o. 193 |
| TÜV | 0651 270910 |
| Unterhaltssicherungsgesetz | 06501 83-196 |
| Unterschriftsbeglaubigungen | 06501 83-210 bis 214 |
| Urkunden | 06501 83-210 bis 214 |
| Vaterschaftsanerkennnisse | 06501 83-193 |
| Vereinswesen | 06501 83-191 |
| Verkehrsplanung | 06501 83-159 |
| Volkshochschule (Geschäftsstelle) | 06501 604321 |
| Waffensachen | 0651 7150 |
| Wasserversorgung | 06501 83-163 o. 165 |
| Weinwerbung | 06501 83-139 |
| Wohngeld | 0651 7150 |
| Wild- und Jagdschaden | 06501 83-157 |
| Wiederkehrende Beiträge | 06501 83-120 |
| Zinszuschüsse und Darlehen für den Wohnungsbau | 06501 83-181 o. 182 |
| Zivilschutz | 06501 83-147 o. 148 |

*) Die Telefonvermittlung des Rathauses ist über die Telefon-Nummer 06501 83-0 zu erreichen. Außerhalb der Dienstzeiten können dort auch Nachrichten auf dem Anrufbeantworter hinterlassen werden. Die einzelnen Dienststellen können direkt unter der Rubrik „Telefon“ angegebenen Rufnummern erreicht werden.



Die Feuerwehr der Stadt Konz sucht Verstärkung

- Frauen und Männer
- Angestellte aller Berufe
- Arbeiter aller Berufe
- Schüler und Studenten
- Akademiker
- Hausfrauen / -männer
- von 16 bis 55 Jahren



Was erledige ich wo?



| Sitz | Zimmer-Nr. | Welcher Fachbereich |
|--|------------------|-------------------------------------|
| Zweckverband ART. | | Löwenbrucker Straße 13, 54290 Trier |
| Verwaltungsgebäude II | 52/53/EG | Fachbereich 4/Bürger/Innendienste |
| Verwaltungsgebäude II | Bußgeldstelle | Fachbereich 4/Bürger/Innendienste |
| Verwaltungsgebäude II | 58/EG | Fachbereich 4/Soziales |
| Rathaus | 25/OG | Fachbereich 1/Liegenschaften |
| Rathaus | 34/DG | Fachbereich 1/Personal |
| Verwaltungsgebäude II | Bürgerbüro/EG | Fachbereich 4/Bürger/Innendienst |
| Verwaltungsgebäude II | 52/EG | Fachbereich 4/Bürger/Innendienst |
| Verwaltungsgebäude II | 58/EG | Fachbereich 4/Soziales |
| Verwaltungsgebäude II | Bußgeldstelle/UG | Fachbereich 4/Bürger/Innendienst |
| Rathaus | 23/OG | Fachbereich 1/Öffentlichkeitsarbeit |
| Graf-Siegfried-Straße 56, 54439 Saarburg | | Amtsgericht Saarburg |
| Verwaltungsgebäude II | 59/EG | Fachbereich 4/Soziales |
| Verwaltungsgebäude II | 59/EG | Fachbereich 4/Soziales |
| Verwaltungsgebäude II | 56/EG | Fachbereich 4/Soziales |
| Verwaltungsgebäude II | 58/58 a/EG | Fachbereich 4/Soziales |
| Verwaltungsgebäude II | 81/OG | Fachbereich 3/Hochbau |
| Rathaus | 18/EG | Fachbereich 2/Finanzen |
| Löwenbrückner Straße 13-14, 54290 Trier | | Zweckverband ART |
| Verwaltungsgebäude II | 61/EG | Fachbereich 4/Soziales |
| Verwaltungsgebäude II | 61/EG | Fachbereich 4/Soziales |
| Verwaltungsgebäude II | 52/53/EG | Fachbereich 4/Bürger/Innendienst |
| Loebstr. 6, 54292 Trier | | TÜV Rheinland |
| Verwaltungsgebäude II | 58/EG | Fachbereich 4/Soziales |
| Verwaltungsgebäude II | Bürgerbüro/EG | Fachbereich 4/Bürger/Innendienst |
| Verwaltungsgebäude II | Bürgerbüro/EG | Fachbereich 4/Bürger/Innendienst |
| Verwaltungsgebäude II | 53/EG | Fachbereich 4/Bürger/Innendienst |
| Verwaltungsgebäude II | 56/EG | Fachbereich 4/Soziales |
| Verwaltungsgebäude II | Bußgeldstelle/UG | Fachbereich 4/Bürger/Innendienst |
| Konstantinstr. 50 | | |
| Willy-Brandt-Platz 1, 54290 Trier | | Kreisverwaltung Trier-Saarburg |
| Verwaltungsgebäude II | 72/64/OG | Fachbereich 5/VG Werke |
| Rathaus | 25/OG | Fachbereich 1/Liegenschaften |
| Willy-Brandt-Platz 1, 54290 Trier | | Kreisverwaltung Trier-Saarburg |
| Verwaltungsgebäude II | UG | Fachbereich 4/Bürger/Innendienst |
| Rathaus | 12/EG | Fachbereich 2/Finanzen |
| Verwaltungsgebäude II | 81/82/OG | Fachbereich 3/Hochbau |
| Verwaltungsgebäude II | 49/EG | Fachbereich 4/Soziales |



Neugierig geworden?

Alle Informationen und Termine
brandaktuell im Internet.
Wir freuen uns sehr auf Sie.
Ihre Freiwillige Feuerwehr Stadt Konz

www.feuerwehr-konz.de





BEI BAUSTOFFEN KOMPETENT **bbk**

- Leistungsstark
- Beratungsstark
- Servicestark

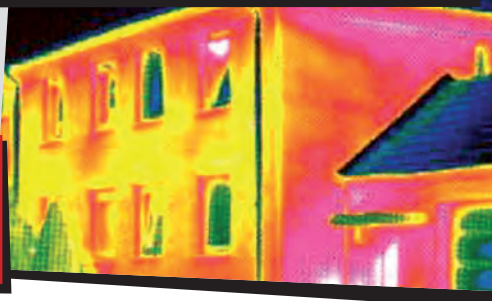

Sichere Geldanlagen gibt es nicht!

Aber eins ist sicher: Geld in Dämmung investieren, lohnt sich!
Wir sind mit unseren Fachberatern für eine kompetente Beratung in allen Fragen der Modernisierung für Sie da und geben einen Überblick über Ihr Energie-Einsparpotential.



Telefon: 0 65 01/94 40-20
E-Mail: info@bbk-hagebauzentrum.de
www.bbk-hagebauzentrum.de

Konz-Granahöhe
Am Wiesenkreuz 2,
54332 Wasserliesch
Tel.: 0 65 01/94 40-0



Bruno Wiesner
Tischlermeister
Scharzbergstr. 23
54329 Oberemmel



• Einbaumöbel



• Türen

Tel.: 06501 - 609860
Mobil: 01 60 - 6392586



JOH. WACHT GMBH & CO. KG
ERD-, TIEF- UND WASSERBAU · SAND · KIES · STEINE

Joh. Wacht GmbH & Co. KG
Saarburger Str. 37/39
54329 Konz
Fon: 0 65 01 / 94 44-0
Fax: 0 65 01 / 94 44-50

Kieswerk Wasserliesch
54332 Wasserliesch
Fon: 0 65 01 / 1 41 77
Fax: 0 65 01 / 98 97 87
www.wacht-bau.de



KOMPETENZ IN STEIN



NATURSTEINWERK MESENICH

NSM GmbH & Co. KG
Am Sportplatz 1
54308 Langsur-Mesenich
Fon: 0 65 01 / 60 53-0
Fax: 0 65 01 / 60 53-21
www.nsm-steinwerk.de



MESKALITH

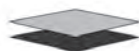

RAWE
Steinkorb

Rawe Steinkörbe
Lärmschutzsysteme

**Bauen,
Wohnen,
Renovieren**

Bedachungen Erich Weber GmbH



Ihr Partner für: • Dacheindeckungen • Klempnerei • Flachdachabdichtung
• Solar/Photovoltaik • Dämmarbeiten • Holzbau

E-Mail: E.Weber-GmbH@t-online.de • www.Dachdecker-Weber-Konz.de

Sabatierstraße 9, 54332 Wasserliesch • **Telefon (0 65 01) 21 65**, Mobil (0175) 2 7093 63

Architekturbüro für Bau- & Energieberatung
Reinhold Büdinger, Architekt, Dipl.-Ing. (FH)

Weinbergstrasse 5, 54441 Wellen
Fon: 0049-6584-7372
Fax: 0049-6584-7023
Mail: buedinger.architekt@t-online.de

Rechtzeitige **Bauberatung** bei geplanter
Schlüsselfertigbauweise



Energieberatung für Wohn- und Nichtwohngebäude vom
Facharchitekten

= Kosten sparen!

Bildungs- und Lehranstalten



Bildungs- und Lehranstalten

| Bezeichnung | Anschrift | Telefon |
|--|-------------------------------------|--------------|
| Grundschulen | | |
| Grundschule Könen | Könener Str. 12, 54329 Konz-Könen | 06501 17416 |
| Grundschule Oberemmel | Kirchstr. 39, 54329 Konz-Oberemmel | 06501 15303 |
| Grundschule St. Nikolaus - Ganztagschule | Schlesierstr. 16, 54329 Konz | 06501 5744 |
| Grundschule St. Johann - Ganztagschule | Albanstr. 8b, 54329 Konz-Karthaus | 06501 3533 |
| Hauptschule | | |
| Hauptschule Konz | Hermann-Reinholz-Straße, 54329 Konz | 06501 947021 |
| Realschule | | |
| Hermann-Staudinger-Realschule | Hermann-Reinholz-Straße, 54329 Konz | 06501 947011 |
| Gymnasium | | |
| Gymnasium Konz | Hermann-Reinholz-Straße, 54329 Konz | 06501 947030 |
| Volkshochschulen | | |
| VHS Konz | Konstantinstr. 50, 54329 Konz | 06501 604323 |

Zuverlässige Partner



Spenden für Deutschland

»Auch in Deutschland brauchen Menschen Hilfe. Unterstützen Sie den BSK mit Ihrer Spende. Danke.«

Spenden: Bank für Sozialwirtschaft
BLZ 601 205 00 | Kto. 19 55



**Bundesverband
Selbsthilfe
Körperbehinderter e.V.**

Info: 0180 5000 314 (12 ct / min)



Buchhandlung Kolibri
Am Markt 16
54329 Konz
Telefon 06501 99230
Telefax 99231
www.kolibri-buch.de
info@kolibri-buch.de



HEIMSERVICE:

Lieferung ab 10 €uro Bestellwert.
Ab 15 €uro gibt es ein 1L Getränk gratis!!
Täglich: 12.00 Uhr - 24.00 Uhr

Tel.: 06501 - 60 34 59

Granastr. 17-19 54329 Konz

Thomas Rieff
Musiklehrer
Chorleiter
Dirigent
Könener Straße 51
54329 Konz-Könen
Tel.: 06501/605656
0170/6344590



Unterricht in:
Klavier
Orgel
Gesang
Bassgitarre
Blockflöte
Gitarre (el./ak.)
Musiktheorie
Eltern-Kind-Unterricht



Polsterei · Gardinen

Walter Schlegel
Meisterbetrieb

Wiltinger Str. 22 Telefon: (0 65 01) 21 90
54329 KONZ Telefax: (0 65 01) 22 39
eMail: Walter-Schlegel@t-online.de

**HAUSMEISTER
SERVICE
MEZLER**

Tel./Fax 0 65 01 - 94 72 09
Mobil 01 71 - 6 46 59 24
Wiltingerstraße 14
54329 Konz

- ✓ Grundstückspflege
- ✓ Garten- und Grünanlagenpflege
- ✓ Gebäudereinigung
- ✓ Büroreinigung
- ✓ Winterdienst
- ✓ kleine Reparaturen + Ausbesserungen
- ✓ Hausmeisternotdienst
- ✓ rund um die Uhr für Sie da

Bauen, Wohnen, Renovieren

Ihr Fliesenfachgeschäft in Konz

**Keramik[®]
Fliesenstudio**

- Beratung
- Verkauf
- Verlegung

GranasträÙe 34
(ehemals Aldi)
54329 Konz
Tel. 06501/8099570

Öffnungszeiten. Mo.- Fr. 9 - 18 Uhr • Sa. 9 -13 Uhr

Fliesen • Platten • Mosaik • Naturstein • Marmor • Sanitär • Verlegung • Abholmarkt

**Ingenieurbüro
Stefan Müller**

stefan müller
dipl. ing.

baustatik
tragwerksplanung

härenwies 9
54331 pellinggen
tel.: 06588 / 982981
fax: 06588 / 982980
mobil: 0177 / 3331 611
e-mail: mueller@muellerstatik.de
www.muellerstatik.de

Satellitenanlagen, Kabel TV, DVB-T

Sat.- u. Antennen Technik

Ralf Bergmann - 54329 Konz - Karthäuser Str. 80
Telefon: (06501) 50 88 - Mobil: 01712360606

- Alle Telefonanbieterleistungen
- Planung und Installation von Telefonanlagen
- Planung und Installation von Videoüberwachungsanlagen
- Einrichten von Internetzugängen über ISDN oder DSL
- Installation von Computernetzwerken
- Reparatur und Aufrüstung von Computern
- Entfernen von Computerviren
- Hilfe bei Computerproblemen

arcit.de Meisterbetrieb Achim Asbeck
Karthäuser Str. 97 • 54329 Konz • Tel. (0 65 01) 60 42 301
Fax (0 65 01) 60 42 307 • Mobil: (01 60) 96 23 62 69 • www.arcit.de • mail@arcit.de

Kindergärten – Kindertagesstätten – Einrichtungen der Jugendhilfe



Kindergärten – Kindertagesstätten – Einrichtungen der Jugendhilfe

| Bezeichnung | Anschrift | Telefon |
|------------------------------------|---|-------------|
| Kindergärten | | |
| Ev. KiTa „Arche Noah“ | Am Hang 4, 54329 Konz | 06501 5752 |
| Kath. KiTa „St. Johann“ | Brunostr. 23, 54329 Konz | 06501 7438 |
| Kath. KiGa „St. Nikolaus“ | Wiltinger Str. 30, 54329 Konz | 06501 2737 |
| KiTa „St. Helena“ | Echternachweg 6, 54329 Konz | 06501 3950 |
| Kinderhort der Stadt Konz | Grafenstr. 2, 54329 Konz | 06501 7081 |
| Kom. KiTa „Lorenz-Kellner“ | Römerstr. 19, 54329 Konz | 06501 6382 |
| KiTa „St. Amandus“ | Könener Str. 12, 54329 Konz-Köen | 06501 17470 |
| KiTa „St. Wendelin“ | Zum Sonnenberg 4, 54239 Konz-Niedermennig | 06501 14007 |
| Haus für Kinder | Wiltinger Str. 10, 54329 Konz | 06501 7180 |
| Kath. KiGa Oberemmel | Im Großgarten 45, 54329 Konz-Oberemmel | 06501 15782 |
| Jugendhäuser | | |
| Haus der Jugend e.V. | Wiltinger Str. 48, 54329 Konz | 06501 94050 |
| Kolpingheim Karthaus „Jugendtreff“ | Römerstr. 173, 54329 Konz | 06501 2731 |

Dr. Thomas Ammelburger
Notar

Schillerarkaden 5 • 54329 Konz
Tel. 065 01/94 90-0 • Fax 065 01/94 90-20
E-Mail: notar@ammelburger.com

ROTH MUNCH

STEUERBERATUNGSGESELLSCHAFT
TREUHANDGESELLSCHAFT · AKTIENGESELLSCHAFT

BEI UNS DREHT SICH ALLES UM IHRE STEUERN!

KONZ • Granastr. 34, D-54329 Konz, Tel. +49 6501 9365-0
SAARBURG • Boemundhof 1, D-54439 Saarb., Tel. +49 6581 9150-0

www.roth-munch.de

Gerne für Sie da

Raumausstattung

Gardinenhaus

Peifer

Christa Peifer
geb. Schlegel

- | Polsterei
- | Teppiche
- | Gardinen
- | Dekoration
- | Sonnenschutz
Innen + Außen

| Wandbespannung

Bahnhofstraße 39 · 54329 Konz
Telefon: 0 65 01/53 06
Telefax: 0 65 01/70 56
www.raumausstattung-peifer.de
info@raumausstattung-peifer.de



Karin Goergen
Rechtsanwältin



Im Weerberg 39
54329 Konz

Tel: 06501/601100
Fax: 06501/601101

goergen.karin@t-online.de



Kirchen und religiöse Gemeinschaften



Kirchen und religiöse Gemeinschaften

| Bezeichnung | Anschrift | Telefon |
|--------------------------------------|--------------------------------------|--------------|
| Katholische Kirchengemeinden | | |
| Kath. Pfarramt St. Nikolaus | Martinstr. 22, 54329 Konz | 06501 604690 |
| Pfarramt Karthaus | Brunostr. 44, 54329 Konz | 06501 2383 |
| Kath. Kirche Maria Heimsuchung | Kirchstraße, 54329 Konz-Filzen | 06501 604690 |
| Pfarramt Oberemmel | Agritiusstr. 1, 54329 Konz-Oberemmel | 06501 15381 |
| Kath. Kirche St. Johann | Brunostr. 44, 54329 Konz | 06501 604690 |
| Kath. Kirche St. Ursula | Kirchstraße, 54329 Konz-Krettnach | |
| Pfarramt Könen | Könener Str. 1, 54329 Konz-Könen | 06501 13505 |
| Evangelische Kirchengemeinden | | |
| Ev. Kirche Konz-Karthaus | Karthäuser Str. 151, 54329 Konz | 06501 2394 |



Mensa im Schulzentrum Konz



Kleinspielfeld der Grundschule St. Johann

Beratung und Hilfe im Trauerfall

**Walter
Schlegel**



Bestattungen

Traditionsbetrieb
seit 1907

Wiltinger Str. 22
54329 KONZ

Telefon: (0 65 01) 21 90
Telefax: (0 65 01) 22 39
eMail: Walter-Schlegel@t-online.de

BESTATTUNGEN



Peifer

54329 KONZ
Bahnhofstraße 25

Tel. 065 01 / 60 76 22
Fax 065 01 / 60 76 23
Mobil 01 71 / 7 37 77 06

www.bestattungen.peifer.de

Ärzte – Zahnärzte – Tierärzte – Apotheken – Altersheime



Ärzte – Zahnärzte – Tierärzte – Apotheken – Altersheime

| Name | Anschrift | Telefon |
|--|------------------------------------|--------------|
| Praktische Ärzte/Ärzte für Allgemeinmedizin | | |
| Gemeinschaftspraxis Dr. Dr. med. Adrian W., Dipl.-Theologe Woll F.-R., Dr. med. Eltges N. u. Dr. med. Buchert G. | Schillerstr. 18, 54329 Konz | 06501 2360 |
| Dr. med. Römerscheidt D. | Brückenstr. 3a, 54329 Konz | 06501 3011 |
| Thomas C. | Karthäuser Str. 68, 54329 Konz | 06501 2357 |
| Dr. med. Pollert M. und Dr. Hamm B. | Wiltinger Str. 14-16, 54329 Konz | 06501 92910 |
| Facharzt für Kinderheilkunde | | |
| Dietzler B. | Wiltinger Str. 14, 54329 Konz | 06501 609990 |
| Larres I. | Brückenstr. 1, 54329 Konz | 06501 7071 |
| Fachärzte für Frauenheilkunde u. Geburtshilfe | | |
| Dr. med. Hartoma R. | Granastr. 15, 54329 Konz | 06501 926900 |
| Dr. med. Kärner C. | Brückenstr. 1, 54329 Konz | 06501 3400 |
| Dr. med. Weiland J. | Schillerarkaden 5, 54329 Konz | 06501 92700 |
| Dr. med. Christa Kärner/Kerstin Leinen | Brückenstr. 1, 54329 Konz | 06501 3400 |
| Fachärzte für Innere Medizin | | |
| Dr.med. Al-Rishan M. | Beethovengalerie, 54329 Konz | 06501 93850 |
| Dr. med. Pollert M. | Wiltinger Str. 14-16, 54329 Konz | 06501 92910 |
| Dr. med. Rommel B. | Kirchstr. 45, 54329 Konz-Oberemmel | 06501 18800 |
| Wollny C. | Güterstr. 1, 54329 Konz | 06501 923300 |
| Facharzt für Orthopädie | | |
| Dr. med. Breit M. u. Dr. med. Schwindling A. | Schillerstr. 30, 54329 Konz | 06501 92950 |
| Arzt für Chirurgie, Durchgangsarzt, Sportmedizin | | |
| Dr. med. Scheuer R. | Goethestr. 1a, 54329 Konz | 06501 3023 |



Praxis Michael Barth

Naturheilkunde & Physiotherapie



- Chiropraktik und Osteopathie
- Akupunktur und Homöopathie
- Systemische Lösungen
- Massage und Krankengymnastik
- Ernährungsberatung Metabolic Balance®

Kurse:

- Meditation
- Systemische Familienaufstellungen
- Progressive Muskelentspannung

Olkstraße 53
54329 Konz
Tel. 0 65 01 / 9 92 90

www.praxisbarth.de
info@praxisbarth.de



Naturheilpraxis Johannes W. Steinbach

Heilpraktiker & Lebensmitteltechniker

- Gewichtsreduzierung / Ernährungsberatung • Raucherentwöhnung / Entgiftung • Immunstärkung / Allergien
- Dorn-Therapie / Breuß-Massage • Schmerz- & Neuraltherapie • Konzentrationsfähigkeit / AD(H)S
- Homöopathie (v.a. bei Kindern) • Akupunktur (Ohr und Körper)

Infos & Kontakt:

Tel.: (0 65 01) 9 20 91 50 • E-Mail: naturheilpraxis-steinbach@gmx.de
Neudorfstr. 15, 54332 Wasserliesch • www.naturheilpraxis-steinbach.de

Gesundheit und Schönheit



Ingrid Kalck
KOSMETIKINSTITUT

- Kosmetikbehandlungen
- Mikrodermabrasion
- Fußpflege
- Farb- und Stilberatung
- dauerhafte Haarentfernung mit IPL

Wiltinger Straße 23
54329 Konz

Fon: 06501 - 9698300
www.ingrid-kalck.de



SCHILLER-APOTHEKE



SCHILLER-APOTHEKE
Gesundheit erleben
Georg-W. Metz

Unser zusätzlicher Service für Sie:
Mittwochs ganztags geöffnet

Exklusiv bei uns:

Spinnrad® Produkte!

Schillerstr. 16 • 54329 Konz • Fon 0 65 01-99 43 0 • Fax -99 43 2



LINDBERG^{COM}

www.xundheitszentrum.de

von Ärzten empfohlen
von den Kassen gefördert

*Fit ist gesund...
...und gesund ist clever!*

Rücken
Gewicht/ Adipositas
auch spez. für Kinder
Gelenke/ Arthrose
auch bei künstl. Gelenken
Osteoporose
Diabetes
Rheuma/ Asthma
Schlaganfall/Bluthochdruck
Sportreha

Xundheitszentrum, Wiltinger Str. 16, 54329 Konz
Telefon: 06501-606428

FÜR DEN, DER DAS BESONDERE LIEBT



DIE BRILLE
Augenoptik

ATTRAKTIVE MARKEN
INNOVATIVE TECHNIK

54329 KONZ • AM MARKT 18 • 06501/7255

Ärzte – Zahnärzte – Tierärzte – Apotheken – Altersheime



Ärzte – Zahnärzte – Tierärzte – Apotheken – Altersheime

| Name | Anschrift | Telefon |
|------------------|--------------------------|------------|
| Augenarzt | | |
| Thinnes G. | Granastr. 38, 54329 Konz | 06501 3477 |

| | | |
|--------------------------------------|------------------------|--------------|
| Facharzt für Hauterkrankungen | | |
| Dr.med. Kautz G. | Am Markt 3, 54329 Konz | 06501 998163 |

| | | |
|--|-----------------------------|-------------|
| Facharzt für Hals, Nasen, Ohren | | |
| Staus W. | Schillerstr. 28, 54329 Konz | 06501 92660 |

Ärztlicher Notdienst in der Verbandsgemeinde Konz:

Von Samstag 8.00 Uhr bis Montag 7.00 Uhr und an Feiertagen:

Ärztliche Bereitschaftszentrale

im Kreiskrankenhaus Saarburg, Graf-Siegfried-Str. 115, 54439 Saarburg

06581 99 71 99

Zahnärzte

| | | |
|--|---------------------------------------|--------------|
| Berend Y. | Am Kastell 11, 54329 Konz-Könen | 06501 989362 |
| Dr. med. dent. Herget M. | Schillerarkaden 7, 54329 Konz | 06501 3073 |
| Dr. med. dent. Hoffmann F.-R. | Am Markt 16, 54329 Konz | 06501 3077 |
| Dr. Jacobs P. | Karlsbergstr. 3, 54329 Konz-Oberemmel | 06501 602702 |
| Dr. Mayer B. | Granastr. 18, 54329 Konz | 06501 2822 |
| Dr. med. dent. Siegert T. u. Schröder B. | Schillerstr. 30, 54329 Konz | 06501 92810 |
| Wenzel-Repey K. | Gartenstr. 1a, 54329 Konz | 06501 608522 |
| Dr. med. dent. Manfred Pazen | Schillerstr. 18, 54329 Konz | 06501 92990 |

Zahntechnik

| | | |
|------------------|-------------------------------------|--------------|
| ZTM Rainer Kebig | Brotstraße 33, 54329 Konz-Oberemmel | 06501 600875 |
|------------------|-------------------------------------|--------------|

Facharzt für Kieferorthopädie

| | | |
|-------------------|--------------------------|--------------|
| Dr. Baumgärtel J. | Granastr. 38, 54329 Konz | 06501 602040 |
|-------------------|--------------------------|--------------|

Zahnärztliche Notrufnummer: Samstag/Sonntag:

06581 99 71 99

Infos: www.huktrier.de (Inanspruchnahme ist nur nach telefonischer Vereinbarung möglich)

Neurologen/Psychiater

| | | |
|-----------------|----------------------------------|--------------|
| Schoenberger M. | Schillerstr. 18, 54329 Konz | 06501 989722 |
| Matthias Jung | Deutschherrenstr. 68, 54329 Konz | 06501 7504 |

Alles für Ihr Tier

Dr. Stefan Flöck
Prakt. Tierarzt

Praxis:
Karthäuser Str. 108
54329 Konz
Tel.: 065 01 / 55 56
Fax: 065 01 / 77 78
Funk: 01 71 / 7 77 11 81
www.kleintierpraxis.de

Terminsprechstunden:
Mo.-Sa, vormittags
und nachmittags
außer Donnerstag- und
Samstagnachmittag

**TIERÄRZTLICHE PRAXIS
YVONNE WERNCKE**

SPRECHZEITEN:
MO- FR 10.00- 12.00
UND 17.00- 19.00
AUSSER
MITTWOCHNACHMITTAG
UND NACH VEREINBARUNG

GRANASTRASSE 86
54329 KONZ
TELEFON: 06501 / 601 353
FAX: 06501 / 601 354



Ärzte – Zahnärzte – Tierärzte – Apotheken – Altersheime

| Name | Anschrift | Telefon |
|--|---|--------------|
| Sprachtherapeutische Praxis/Logopädie | | |
| Dipl. Päd. Ewerz B. | Brückenstr. 2, 54329 Konz | 06501 947322 |
| Frühauf P. | Wiltinger Str. 78, 54239 Konz | 06501 600024 |
| Physiotherapie/Naturheilkunde | | |
| Grundmann M. und Kunkel M. | Beethovengalerie, 54329 Konz | 06501 5828 |
| Repp H. | Saar Mosel-Zentrum | 06501 606270 |
| Michael Barth | Olkstraße 53, 54329 Konz | 06501 99290 |
| Sabine Lecoq | Mirabellenweg 34, 54329 Konz (Roscheider Hof) | 06501 601578 |
| Apotheken | | |
| Am Markt | Am Markt 16, 54329 Konz | 06501 99296 |
| In der Beethoven-Galerie | Schillerstr. 30, 54329 Konz | 06501 998484 |
| Karthäuser-Apotheke | Karthäuser Str. 75, 54329 Konz | 06501 92980 |
| Rats-Apotheke, Inh. U. Grün | Schillerstr. 10, 54329 Konz | 06501 3131 |
| Schiller-Apotheke | Schillerstr. 16, 54329 Konz | 06501 99430 |
| Stern-Apotheke, Konz | Bahnhofstr. 32, 54329 Konz | 06501 2323 |
| Tierärzte | | |
| Dr. med. vet. Flöck S. | Karthäuser Str. 108, 54329 Konz | 06501 5556 |
| Werncke Y. | Granastr. 86, 54329 Konz | 06501 601353 |
| Pecnik A. | Beethovenstr. 18, 54329 Konz | 06501 99377 |

Krankengymnastik
& Physiotherapie

Manfred Grundmann
Martin Kunkel

Beethoven-Galerie
Wiltinger Str. 16
54329 Konz
Fon 0 65 01-5828
Fax 0 65 01-98 97 60

Immer für Sie da

ZTM Rainer Kebig
Brotstraße 33
54329 Konz-Oberemmel
Telefon 06501 600875
www.kebig-zahntechnik.de

Vertrauen schaffen durch Informationen – zum Wohle der Patienten.

Ihr Einblick in die Kliniken Deutschlands.

- Einblick in Ihre Klinik
- Medizinische Fachbegriffe
- Infos zum Klinikaufenthalt
- Infos zu vielen Gesundheitsthemen
- Patientenschutz
- Branchenverzeichnis der Geschäftspartner und Dienstleister im Einzugsgebiet Ihrer Klinik

www.klinikinfo.de



Ärzte – Zahnärzte – Tierärzte – Apotheken – Altersheime

| Name | Anschrift | Telefon |
|---|---------------------------|-------------|
| Seniorenheime/Pflegeheime | | |
| Altenzentrum der DRK | Brunostr. 25, 54329 Konz | 06501 850 |
| Seniorenwohnhaus zur Buche | Granastr. 114, 54329 Konz | 06501 9350 |
| Lebenshilfe für Menschen mit geist. Behinderung | Granastr. 113, 54329 Konz | 06501 92740 |

Gesundheitswesen

| Bezeichnung | Anschrift | Telefon |
|-------------------------------------|---------------------------------------|---------------|
| Krankenhäuser | | |
| Krankenhaus der Barmherzigen Brüder | Nordallee 1, 54292 Trier | 0651 2080 |
| Ev. Elisabeth-Krankenhaus | Theobaldstr. 12, 54292 Trier | 0651 20920 |
| Mutterhaus der Borromäerinnen | Feldstr. 16, 54290 Trier | 0651 9470 |
| Marienkrankenhaus Ehrang | August-Antz-Str.22, 54293 Trier | 0651 683149 |
| Augenklinik Petrisberg | Max-Planck-Str. 16, 54296 Trier | 0651 99849927 |
| Kreiskrankenhaus St. Franziskus | Graf-Siegfr.-Str. 115, 54439 Saarburg | 06581 820 |

| Krankenkassen | | |
|----------------------|-------------------------------|---------------|
| Barmer GEK | Schillerstr. 29, 54329 Konz | 018500 636050 |
| BKK Vital | Schillerarkaden 7, 54329 Konz | 06501 947980 |

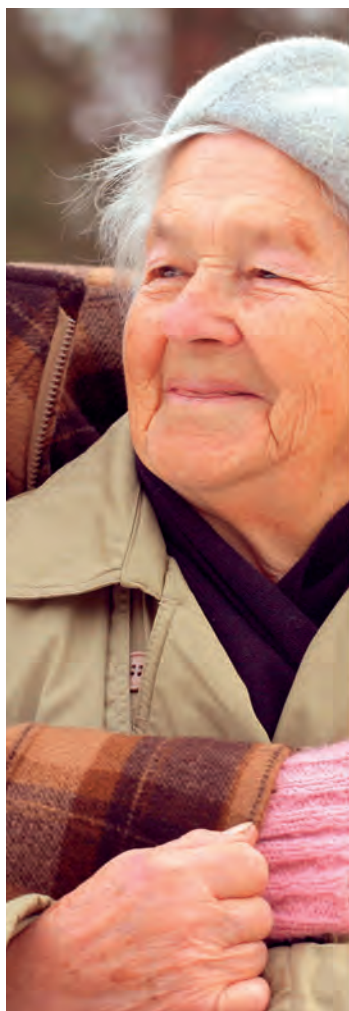

Sicherheit

*bieten wir unseren Hausgästen durch
kompetente pflegerische Versorgung.*

Die Gesundheit, Zufriedenheit und Lebensfreude unserer Hausgäste zu erhalten und zu fördern, ist dabei unser vorrangiges Ziel. Wir sind eine wohnliche Pflegeeinrichtung, die Fürsorge, kompetente Pflege und Lebensqualität mit einem behaglichen Lebensumfeld verbindet. Nahezu einzigartig sind unsere vielen unterschiedlichen Betreuungsbereiche, die auch bei intensiver Pflegebedürftigkeit oder dementieller Erkrankung alle Voraussetzungen für eine liebevolle, individuelle Fürsorge bieten.

ZUR BUCHE
SENIORENHAUS



Zur Buche Konz • Tel. 06 501 / 935 0
Zur Buche Salmtal • Tel. 06 578 / 981 20
www.zurbuche.de

Sozialer Dienst – Augentoptiker – Krankengymnastik – Massageinstitut – Krankentransporte

| Name | Anschrift | Telefon |
|--|---|--------------------------|
| Sozialer Dienst | | |
| DRK Service- und Beratungszentrum | Granastr. 105, 54329 Konz | 06501 19219 |
| DRK Ortsverein Konz | Brunostr. 57, 54329 Konz | 06501 3221 |
| DRK Ortsgruppe Oberemmel | Kirchstr. 38, 54329 Konz-Oberemmel | 06501 15303 |
| Lebenshilfe Kreisvereinigung Trier-Saarburg e.V. | Konstantinstr. 61, 54329 Konz | 06501 601263 |
| Lebensberatung des Bistums Trier | Schloßbergstr. 3, 54430 Saarburg | 06581 2097 |
| Augentoptiker | | |
| AUGENTRAUM Innovative Brillenmode | Schillerarkaden 3, 54329 Konz | 06501 180140 |
| Die Brille am Rathaus GmbH | Am Markt 17, 54329 Konz | 06501 7255 |
| Optik Kranz GmbH | Granastr. 38, 54329 Konz | 06501 5615 |
| Massageinstitute/Krankengymnastik | | |
| Harald Steffen – Massagepraxis | Brunostr. 25, 54239 Konz und Trierer Str. 29, 54329 Konz | 06501 4514 06501 6230 |
| Helmut von Wodtke – Massage, Physiotherapie | Granastr. 94 a, 54329 Konz | 06501 7410 |
| Heribert Schulte – Massage, Sauna | Im Schwimmbad, 54329 Konz | 06501 150301 |
| Michael Barth – Massage, Heilpraktiker | Olkstr. 53, 54329 Konz | 06501 99290 |
| Margret Geisler – Krankengymn., Physiotherapie | Gartenstr. 1a, 54329 Konz | 06501 945020 |
| M.Kunkel, M.Grundmann – Krankengym., Physiotherapie | Wiltinger Str. 16, 54329 Konz | 06501 5828 |
| Sabine Lecocq – Krankengym., Physiotherapie | Mirabellenweg 34, 54329 Konz | 06501 601578 |
| Frank Paßmann – Krankengym., Physioth. | Am Markt 16, 54329 Konz | 06501 7737 |
| Stefan Schmitt – Krankengym., Heilpraktiker | Schillerarkaden 5, 54329 Konz | 06501 602860 |
| Krankentransporte | | |
| Taxi Marcel Otto | Granastr. 24, 54329 Konz | 06501 3031 |
| DRK Kranken- und Behindertentransporte | Granastr. 105, 54329 Konz | 06501 19219 |
| Taxi Rosch | Brunostr. 7, 54329 Konz | 06501 2215 |

Sportboothafen Konz

„Bürgerschaftliches Engagement“ in Konz



„Bürgerschaftliches Engagement“ in Konz

Bei der Meinungsbildung gehen Räte und Verwaltung neue Wege: Mit einer Vielzahl von Partizipationsprojekten beteiligt Bürgermeister Dr. Frieden die Bürgerinnen und Bürger an den Entscheidungsprozessen zu unterschiedlichsten Themen. In der Vergangenheit wurde bereits eine Planungswerkstatt mit Kindern gebildet. Ihre Aufgabe war es, einen neuen Spielplatz im städtischen Baugebiet „Roscheid V“ zu entwickeln. Oder auch das Bürgerforum „Aktiv im Alter“ gibt den Menschen die Gelegenheit, sich in Projekte – hier speziell auf Senioren gemünzt – einzubringen. Dazu hatte sich die Stadt Konz auf Bundesebene als eine von 50 Städten für dieses Modellprojekt qualifizieren können. Weitere Beteiligungsprojekte zur Drucklegung sind u.a.: Ein „Sicherer Schulweg“ oder die Entwicklung eines Kinderstadtplanes für Konz.

Senioren – Aktiv im Alter

Die Gesellschaft wird immer älter, die Großfamilie existiert nicht mehr. Besonders stark wird in den nächsten Jahrzehnten die Gruppe der 60 bis 75jährigen Menschen anwachsen. In dieser Altersgruppe engagieren sich viele ältere Menschen schon heute freiwillig für das Gemeinwesen und gestalten ihr Lebensumfeld aktiv mit. Es gibt aber auch noch viele, die nach neuen Aufgaben suchen und aktiv sein möchten – für sich und für andere! Daher wurde von Seiten der Bundesregierung das Modellprogramm „Aktiv im Alter“ entwickelt. Die Stadt Konz gehört zu den 50 Kommunen in Deutschland, die auf Grund ihrer Bewerbung vom Bundesministerium für Familie, Senioren, Frauen und Jugend ausgesucht wurden, an dem Modellprogramm teilzunehmen. Start in Konz war am 26.11.2008.



Die Konzer-Doktor-Bürgerstiftung

Alle Bürgerinnen und Bürger sind aufgefordert, sich aktiv an diesem Forum zu beteiligen. Ziel ist es, ein Lebensumfeld in Konz zu schaffen, dass den Bedürfnissen der alten Menschen mehr entgegenkommt und das Leitbild „Aktives Alter“ in Konz stärker verankert. Bürgermeister Dr. Frieden: „Für die Stadt Konz und damit für die Bürgerinnen und Bürger bietet dieses Forum die Gelegenheit, eine zukunftsorientierte Seniorenpolitik anzustoßen und selbst aktiv daran mitzuwirken.“

Um dieser Zielsetzung gerecht zu werden, wurde von den Veranstaltern – der Stadt Konz, der Beratungs- und Koordinierungsstelle der Caritas und der Volkshochschule Konz – die Durchführung von konkreten Maßnahmen und Projekten geplant. Dazu wurden im Rahmen der Auftaktveranstaltung – mit Hilfe der Bürgerinnen und Bürger – ehrenamtliche Arbeitskreise gebildet, die die unterschiedlichsten Lebensbereiche und die damit einhergehenden Probleme im Alter beleuchten, um dann in den folgenden Wochen und Monaten Vorschläge und Lösungen zu erarbeiten. Ihre Ergebnisse waren Diskussionsgrundlage für die in 2009 durchgeführten Forumsveranstaltungen.

Informationen zu den aktuellen Aktivitäten erhalten Sie unter www.konz.eu.

Ein Kooperationsprojekt von:



Volkshochschule
Konz



Stadt Konz



Beratungs- und
Koordinationsstelle

Die Konzer-Doktor-Bürgerstiftung

*„Konz schlägt Brücken
zwischen den Generationen“*

Auch die „Konzer – Doktor – Bürgerstiftung“ ist Ausdruck des privaten Engagements von Bürgern und Unternehmen, die das Zusammenleben in ihrer Nachbarschaft, der Stadt und der Verbandsgemeinde Konz fördern möchten. Mit der Bürgerstiftung werden die Bürger der Region Konz dazu angeregt, mehr Mitverantwortung für die Gestaltung ihres Gemeinwesens zu übernehmen. Es geht um die Stärkung der Eigeninitiative und des Gemeinsinns der Bürger. Mit den von ihr geförderten und angeregten Vorhaben will sie insbesondere Ausbildung und Bildung, sowie soziale Kompetenzen vor allem junger Mitbürger fördern, Einsamkeit und Isoliertheit Einzelner überwinden, die gegenseitige Achtung und die Anerkennung des Andersseins weiterentwickeln, Kreativität anregen, künstlerische Leistungen unterstützen, Verständnis und Akzeptanz des freiheitlichen Rechtsstaats und Bewusstsein für politische Verantwortung der Bürger vertiefen. Die Konzer Bürger verdanken dem früheren Pfarrer und Schulvisitator Georg Josef Ignaz Canaris (1740-1819) den Beinamen „Konzer Doktoren“. Er sorgte seit 1775 vorbildlich dafür, dass die Konzer Jugend eine grundlegende Schulbildung erhielt. Dieser Tradition verpflichtet, soll die Bürgerstiftung einen dauerhaften Beitrag für eine umfassende Bildung in der Bürgerschaft leisten.



Kulturelle Einrichtungen



Kulturelle Einrichtungen

Volkshochschule

1953 wurde in Konz das „Volksbildungswerk“ gegründet, das 1955 in „Volkshochschule“ umbenannt wurde. Die VHS Konz ist eine Außenstelle der Kreisvolkshochschule (KVHS) Trier-Saarburg. Seit Oktober 1991 ist Dipl.-Pädagogin Maria Dumrese Leiterin der VHS Konz. Zu den Fachgebieten der an der Volkshochschule angebotenen Kurse zählen unter anderem Politik, Geschichte, Umwelt, Kultur, kreatives Gestalten, Gesundheitsvorsorge, Sprachen, Arbeit, Beruf und EDV. Außerdem ist es möglich Schulabschlüsse zu absolvieren.

Adresse: Konstantinstraße 50, 54329 Konz
 Tel.: 06501 604321
 Fax: 06501 604324
www.vhs-konz.de
 E-Mail: vhs-konz@kvhs-trier-saarburg.de

Öffnungszeiten: Montags bis Freitags
 8.00 Uhr bis 12.00 Uhr

Postadresse: Rathaus, Am Markt 11, 54329 Konz

Stadtbibliothek

Zurzeit stehen in der Stadtbibliothek Konz über 20.000 Bücher, 800 Tonkassetten, 300 CD-ROMs, 400 DVD's und 30 Zeitschriften- und Zeitungstitel auf über 700 qm zur Ausleihe bereit.

Das umfangreiche Angebot an Romanen, Sachbüchern oder auch Kinder- und Jugendbüchern kann auch im Internet abgefragt werden. Außerdem werden regelmäßig Autorenlesungen, Ausstellungen und Kinderveranstaltungen angeboten.

Adresse: Konstantinstr. 50, 54329 Konz
 Tel.: 06501 7888
 Fax: 06501 99449
www.stadtbibliothek.konz.de

Öffnungszeiten: Dienstag 15.00 bis 19.00 Uhr,
 Mittwoch 10.00 bis 18.00 Uhr,
 Donnerstag 15.00 bis 18.00 Uhr,
 Freitag 10.00 bis 12.00 und
 15.00 bis 18.00 Uhr

Die Jahresgebühr ab 18 Jahren beträgt 10,- Euro.

Spezialitäten-Imbiss-Bistro

ASIA WOK

Granastr. 17-19
 54329 Konz
 Tel. u. Fax
 06501-94 68 37
 Heim-Service

Öffnungszeiten: Täglich 11:00 bis 23:00 Uhr



anadolu

Grill

Alle Speisen auch zum Mitnehmen!

Lieferzeiten:

So. - Do. 17.00 - 23.00 Uhr
 Fr. + Sa. 17.00 - 24.00 Uhr

Granastr. 41-43
 54329 Konz

06501 60 01 59

Bei unbekanntem Nummern nehmen wir keine Bestellung entgegen!



Stadtbibliothek und Volkshochschule



**Volkskunde- und
Freilichtmuseum
Roscheider Hof**
54329 Konz
Tel.: 06501-92710
www.roscheiderhof.de



Kulturelle Einrichtungen

Volkskunde- und Freilichtmuseum Roscheider Hof

Museum mit wechselnden thematischen Ausstellungen, Gutschenke, Fachwerkcapelle, Weinmuseum, Rosengarten und Hunsrückweiler mit Fachwerkhäusern. Des Weiteren wurde eine Spezialsammlung verschiedener typischer Handwerke des Landes Trier zusammengetragen, was besonders bei den alljährlich veranstalteten „Handwerkstagen“ interessant ist.

Adresse: 54329 Konz-Roscheid
Tel.: 06501 92710
www.roscheiderhof.de

Öffnungszeiten: Dienstag bis Freitag: 9 bis 18 Uhr
(Nov.-März: 9 bis 17 Uhr)
Samstag, Sonntag, Feiertag: 10 bis 18 Uhr
(Nov.-März: 9 bis 17 Uhr)
Montag (falls kein Feiertag): geschlossen



Volkskunde- und Freilichtmuseum Roscheider Hof

Kloster St. Bruno, Karthaus

Nach umfangreichen Renovierungsarbeiten erfüllt die Klosteranlage, dessen Grundstein im Jahre 1680 gelegt wurde, als Bürgerhaus und Kulturzentrum der Stadt Konz eine neue öffentliche Funktion. Die geschichtliche Entwicklung des Klosters wurde in der Chronik „Die Karthause“ detailliert dargelegt.

Adresse: Brunostr. 23, 54329 Konz
Tel.: 06501 5760



Kloster Karthaus



Sport – Freizeit – Erholung

Eine Vielzahl von Freizeit- und Sportmöglichkeiten eröffnet Ihnen die Region Konz. Dazu zählen

Angeln • Badminton • Beachvolleyball • Billard • Boule-Bahn • Bücherei • Dart • Drachenfliegen • Feldbahn Serrig • Finnenbahn • Fitness • Freiluftkonzerte • Freiluftschach • Fähre Oberbillig • Greifvogelpark in Saarburg • Hochseilgarten-Teamparcours • Internet-Café • Kanusport • Kegeln • Kochschule • Kutschfahrten • Käsegolf Mannebach • Minigolf • Mode-Fabrikation • Outdoorpark • Planwagenfahrten • Reiten • Sauna • Schiffsanlegestellen • Schiffsausflugsfahrten • Schwimmen • Segelfliegen • Sesselbahn • Skaten • Sommerodelbahn • Sportboothafen • Squash • Stadtführungen • Stadtrallye • Stadtrundfahrt - Saartalbahn • Streetball • Tanzen • Tauchen • Tennis • Vinothek mit Bibliothek • Wassersport • Wassertretbecken • Wellness und vieles mehr...

Eine gute Übersicht über die vielfältigen Möglichkeiten (Sportarten, Freizeitmöglichkeiten) gibt Ihnen die Freizeitkarte der Saar-Obermosel-Touristik e.V. oder immer topaktuell die Internetseite www.saar-obermosel.de

Weiterhin können im Rahmen von Vereinsaktivitäten die Sportstätten genutzt werden:

- Turn- und Sporthallen, Gymnastikhallen
- Saar-Mosel Sporthalle, Schul- und Sportzentrum Konz
- Gymnastikhalle Saar-Mosel, Schul- und Sportzentrum Konz
- Sport- und Festhalle des Gymnasiums der Stadt Konz, Schul- und Sportzentrum
- Lorenz-Kellner-Turnhalle, Konz-Karthaus
- Turnhalle St. Nikolaus, Konz

Weitere Turnhallen befinden sich in den Stadtteilen Konz-Köen und Konz-Oberemmel. Möglichkeiten sich sportlich zu betätigen bestehen auch auf den zahlreichen Fußballplätzen in der Stadt und den Stadtteilen oder auf einem der Tennis- und Hallentennisplätzen in der Verbandsgemeinde. Die Stadt Konz verfügt darüber hinaus im Schul- und Sportzentrum über ein modernes Stadion mit Rasenplatz, Kunststofflaufbahn und Spielfeldern für Basketball und Volleyball.

Daneben können Sie folgende Einrichtungen nutzen:

- Rad- und Wanderwegenetz in der ganzen Verbandsgemeinde

Unter Radwanderfreunden hat es sich schon herumgesprochen: in den malerischen Flusstälern von Saar und Obermosel befindet sich ein hervorragend ausgebautes Radwegenetz. Ideale Voraussetzungen also, um hautnah ein schönes Stück Deutschland und die gesamte moselfränkische Ferienregion in Luxemburg und Frankreich zu erleben.

Im Erholungsgebiet Saartal-Obermosel befindet sich ein hervorragend ausgeschildertes Wanderwegenetz mit insgesamt 800 km Wanderwegen, die durch Felslandschaften, Naturschutzgebiete, Wälder, Weinberge und Bachtäler führen. Bei der Auszeichnung der Wanderwege unterscheiden wir zwischen örtlichen Rundwanderwegen, überörtlichen Großwanderwegen und Fernwanderwegen.

Interessante Pauschalangebote zum Wandern und zum Radeln mit Gepäcktransfer beinhaltet der Pauschekatalog der Saar-Obermosel-Touristik.

- Angelsportmöglichkeiten
Angeln in der Mosel, Angeln in der Saar, Angeln in vereinseigenen Anlagen (Im Jeuchen) in Konz-Köen, Konz-Oberemmel
- Bogenschießanlage Wiltinger Kupp, Konz
- Campingplätze in Konz und Konz-Köen
- Neues Hallen- und Freibad Konz ab 2011/2012
- Reitsportanlage in Konz-Köen
- Roller-Skate-Pipe in Konz-Roscheid
- Schießsportanlagen in Konz
- Segelboothafen in Konz
- Segelflugplatz in Konz-Köen
- Schiffsanlegestelle Saar in Konz

Weitere Informationen erhalten sie bei der Saar-Obermosel-Touristik, Granastr. 22, 54329 Konz, Telefon 06501 6018040 oder im Internet: www.saar-obermosel.de



U 16 – Länderspiel im Stadion Konz Oktober 2009



Vereine

Bezeichnung

Jugendgruppen und -vereine

Haus der Jugend e.V.
Kath. Jugend Dekanat
Kolpingjugend Konz-Karthaus
Ev. Jugendgruppe

Kirchliche Bewegungen

Bund Kath. Jugend
Ev. Kirchengemeinde Konz-Karthaus
Kath. Frauengemeinschaft St. Johann
Kath. Frauengemeinschaft St. Nikolaus
Kath Pfarramt St. Nikolaus
Kath. Seniorenclub St. Johann
Kinder/Jugendförderkreis Roscheid
Türkisch-Islamische Union e.V.
Kolpingfamilie Karthaus e.V.

Kulturelle Vereine

Arbeitsgem. Kulturtragender Vereine e.V.
Förderverein Grundschule St. Johann
Förderverein KiTa St. Johann
Internationale Freizeit Jugend Konz e.V.
KAB St. Nikolaus
Karnevalsclub Roscheid e.V.
Karneval- und Theaterclub

Karnevalsverein ensemblé contrapunto
Karnevalverein Konzer Fastnachtsfrauen
Konzer Vocalkreis
Verein Freilichtmuseum Roscheider Hof e.V.
Verein Vogel als Prophet

Musik- und Gesangsvereine

Ev. Gospelchor Konz
Kirchenchor St. Johann
Kirchenchor St. Nikolaus
Musikverein Concordia
Männergesangsverein Merzlich Karthaus
Saar-Mosel-Frauen Chor
Sängervereinigung Konz

Sportvereine

Behindertensportgruppe
Billiard-Club Karthaus 1952
Billiard-Club Roscheid
Billiardfreunde Konz 67
Deutsch-Türk. Backgammonverein
DLRG
ETuS Konz-Karthaus 09 e.V.
Fußball-Trainingsgemeinschaft Konz
Konzer Bürgerschützen 1967 e.V.
Motorsportclub

... der beste Weg zum Markengetränk

Getränkemärkte mit Lieferservice und Party-Mobiliar

Konz, Goethestraße 9 Könen, Köenerer Straße 55

Tel.: (0 65 01) 20 33

www.getraenke-peiffer.de

Bei uns dreht sich alles um Ihr Rad

Verkauf - Service - Verleih

Konstantinstr. 1 - 54329 Konz

Tel.: +49 (0)6501 12196
Fax.: +49 (0)6501 998011
eMail: info@bike-passion.de

Fitness & Gesundheit

Sport
Fitness
Gesundheit



Einfach wohlfühlen!

Sport in 18 Abteilungen für Jedermann!

Fitness-Studio, Gesundheitskurse,
Senioren-sport, Aerobic, Ballspiele,
Kampfsport und vieles mehr!

TG Sportpark

Im Schul- und Sportzentrum Konz

☎ 06501/ 94668-0

✉ info@tgkonz.de

Homepage: www.tgkonz.de



Vereine/ Banken und Sparkassen



Vereine

Bezeichnung

| |
|---|
| Ruder-und Kanuverein |
| Schachfreunde Konz Karthaus |
| Schützengilde St. Sebastianus 1781 e.V. |
| Show-Tanz-Gruppe Rainbow |
| Skat-Club Konzer Buben |
| Sportfischer Karthaus |
| Sportfischervereinigung |
| Sportverein Konz |
| Tennisclub Konz 1970 e.V. |
| Tennisclub Roscheid e.V. |
| Turngemeinde Konz 1885 e.V. |
| Wassersportclub Konz |

Sonstige Vereine, Verbände, und Bewegungen

| |
|---|
| Bauern-und Winzerverband |
| Bienezuchtverein |
| Bund der Pfadfinder/innen Stamm INGO e.V. |
| CB Frisco Club Konz |
| CDU-Senioren-Union |
| DRK Ortsverband |

| |
|--|
| Dt. Amateur Radio Club, Ortsverband Konz |
| Freiwillige Feuerwehr Konz |
| Fremdenverkehrsgemeinsch. Obermosel Saar e.V. |
| IG Roscheid |
| IG Tauchen |
| Internationale Bürgergruppe e.V. |
| Kaninchenzuchtverein |
| Kleingärtnerverein |
| Konzer Stadtmarketing e.V. |
| Lebenshilfe-Kreisvereinigung Trier-Saarburg e.V. |
| Motorradclub Stormriders |
| Reservisten Kameradschaft |
| Saar-Mosel-Briefmarkenclub 1984 |
| Saar-Mosel-Wanderer |
| Selbsthilfeorganisation für Suchtkranke |
| Seniorenfreizeitgruppe Aktiv-Mobil-Lebensfroh 1998 |
| VDK Ortsverband Konz |
| Verein der Hundefreunde Konz und Umgebung |

Weitere Informationen zu Vereinen erhalten Sie unter www.konz.eu

Banken und Sparkassen

| Name | Anschrift | Telefon |
|-------------------------|---------------------------------------|--------------|
| Deutsche Bank 24 AG | Schillerstr. 5, 54329 Konz | 06501 94080 |
| Sparda-Bank Südwest eG. | An der Lichtmühle, 54329 Konz | 01805 91550 |
| Sparkasse Trier | Am Markt 1, 54329 Konz | 06501 860 |
| | Brunostr. 24, 54329 Konz-Karthaus | 06501 989740 |
| | Saarburger Str. 28, 54329 Konz-Könen | 06501 17610 |
| | Konzer Str. 5, 54329 Konz-Oberemmel | 06501 15573 |
| | Echternachweg 8, 54329 Konz-Roscheid | 06501 7770 |
| Volksbank Trier e.G. | Granastr. 80, 54329 Konz | 06501 93710 |
| | Scharzbergstr.9, 54329 Konz-Oberemmel | 0651 97970 |



lambertz AG
die schreiner

kirchenpfad 5 | 54316 pluwig-geizenburg
fon: 0 65 88 - 71 00 | fax: 0 65 88 - 99 27 23
web: www.schreinerei-lambertz.de

möbel | küchen | schlaf- wohn-
und badezimmer | haus- und
zimmertüren | parkett und dielen |
reparaturen und instandhaltungen

Zuverlässige Partner

Finanzberatung wann und wo Sie wollen



Als **selbstständige Finanzberaterin** für die Deutsche Bank Privat- und Geschäftskunden AG entwickle ich gemeinsam mit Ihnen persönliche Lösungen, die Sie finanziell erfolgreicher machen. Auf Wunsch auch außerhalb der Bürozeiten.
Vereinbaren Sie doch einfach einen Termin!

Gabriele Gondring
Schillerstr. 26 · 54329 Konz
Tel. 06501-603236 · Fax -603237
Mobil 0160 -94111783
gabriele.gondring@db.com

Bürozeiten:
Dienstag 8:30 - 12:30 Uhr
Mittwoch 14:30 - 18:30 Uhr
Freitag 8:30 - 12:30 Uhr

Leistung aus Leidenschaft

Deutsche Bank



Feuerwehren



Feuerwehren

| Feuerwehr | Name, Anschrift des Wehrführers | Telefon |
|----------------------------|---|------------------------------------|
| Verbandsgemeindewehrleiter | Jakobs, Werner Waldstr. 10, 54331 Pellingen | 06588 910473 oder 0651 205-4204 |
| Konz | Lauer, Jürgen Römerstr. 66, 54329 Konz | 06501 4351 |
| Filzen/Hamm | Schneider, Matthias Pappelweg 2, 54329 Konz | 06501 13471 oder 06571 104-327 |
| Könen | Kieslich, Ralf Saarburger Str. 14, 54329 Konz | 06501 9310220 |
| Kommlingen | Marx, Thomas Follmettstr. 2, 54329 Konz | 06501 17600 |
| Krettnach/Obermennig | Grimbach, Frank Am Euchariusberg 1, 54329 Konz | 06501 13924 |
| Niedermennig | Marxen, Udo Kapellenstr. 6, 54329 Konz | 06501 2790 |
| Oberemmel | Becker, Jürgen Karlsbergstr. 31a, 54329 Konz | 06501 12393 oder 0651 94880 |



Feuerwache Konz

Gerne für Sie da



TURAN
Kebap Haus

Konz
Inhaber:
Hasan Azmi Turan

Guten Appetit!!



Granastr. 39

Telefon
065 01 / 70 96
065 01 / 91 81 95
0176 / 20 61 40 54

Bei einem Einkauf von 15 €
erhalten Sie
1 Liter Getränk gratis!!

Mo. - Fr. 11.00 - 23.30 Uhr
Fr. - Sa. 11.00 - 00.30 Uhr
So. 12.00 - 23.00 Uhr

ELATEC
POWER DISTRIBUTION

[15 JAHRE]
WACHSTUM,
INNOVATION
UND QUALITÄT

- Mittelspannungsschaltanlagen
- Schaltanlagencontainer
- Schaltanlagen-Instandsetzung
- Transformator-Stationen

ELATEC GmbH · Rudolf Diesel Straße 6 · 54329 Konz
Tel.: 065 01 | 94 94 - 0 · Fax: 065 01 | 94 94 - 94 · www.elatec.net



Die Ortsteile Konz-Filzen und Konz-Hamm



Konz-Filzen

Der Stadtteil Filzen, rechtsseitig an der unteren Saar gelegen, hat seinen dörflichen Charakter zum Teil bewahren können. Von altersher ist der Ort vom Weinbau geprägt. Neben einer Vielzahl kleinerer Höfe bestehen einige große Weingüter, die weit über die regionalen Grenzen bekannt sind. Der Ort wurde erstmals 1030 urkundlich als Velse erwähnt, wobei der Ortsname auf die Felsen an der Saar hinweist. Die Nikolaus-Kapelle wurde 1854 mitten im Ort neu errichtet.

➤ Sehenswert:

Kapelle, Dorfplatz, mehrere alte Bauernhäuser und Weingüter



Ortsansicht Filzen

Konz-Hamm

An einer Saarschleife, ca. 4 km vom Stadtkern entfernt, liegt der Stadtteil Hamm. Flusskrümmungen hießen im Mittelalter „hamm“, daher stammt auch der Name für den Ort. Der mit 119 Einwohnern kleinste Stadtteil ist durch den Bau des Saarkanals, einer Schleuse bei der Hammerfähre und die damit verbundene Flussbettverlagerung (während der achtziger Jahre) unmittelbar an der Saar ge-

legen. Beherrschend im Ortskern liegt die katholische Pfarrkirche St. Marien und St. Luzia. Der Kirchturm ist eine Besonderheit, da er aus Steinen gemauert ist. Neben der Kirche befindet sich das alte Pfarrhaus, das heute als Jugendhaus genutzt wird. Bereits im Mittelalter war Hamm Pfarrsitz mit den Filialen Könen und Filzen. Etwas abseits vom Ort liegt die Gebäudegruppe der Hammerfähre, welche in früheren Jahrhunderten zum Schutz der an dieser Stelle betriebenen Fähre diente.

➤ Sehenswert:

Hammer Fähre

Im Stadtteil Konz-Hamm befindet sich direkt an der Saar das ehemalige Fährhaus, das als „Hammer Fähre“ bezeichnet wird. In früheren Zeiten verband hier eine Fähre Hamm mit Könen.

➤ Weiteres:

Pfarrkirche, Nikolausstatue (1993), altes Pfarrhaus (Jugendhaus), altes Bauernhaus



Ortsansicht Hamm

Vereine

Angelsportverein 1996 e. V.
Bauern- und Winzerverband
Frauengemeinschaft
Freiwillige Feuerwehr
Verein Feuerwehr
Kirchenchor
Männergesangverein
Mandolinenfreunde 1996
Pfarrgemeinderat
Singkreis
Sportverein Filzen-Hamm e. V.
Vereinsgemeinschaft
Verwaltungsrat

Weitere Informationen zu Vereinen erhalten Sie im Internet:
www.konz.eu



BERND KNÖTGEN

STEINBERGERSTR. 13 • 54329 KONZ-FILZEN
TEL. 06501 / 99136 • FAX 06501 / 99137
BERNDKNOETGEN@T-ONLINE.DE

Der Ortsteil Könen



Könen

Könen liegt, links der Saar, ca. 3 km vom Stadtkern entfernt und ist mit über 2.313 Einwohnern der größte Stadtteil. Die Wohngemeinde mit angrenzendem Industrie- und Gewerbegebiet wurde urkundlich von 980 bis 1180 als Kona, später als Cone und Coene erwähnt. Durch archäologische Funde vor einigen Jahren konnte jedoch eine römische als auch eine keltische Besiedlung belegt werden.

Als besondere Attraktion Könens gilt der Segelflugplatz auf der Höhe über Könen, der es möglich macht, die schöne Landschaft zwischen Saar und Mosel aus der Luft zu erleben.

Sehenswert:

Segelflugplatz Konz-Könen, Aeroclub Konz, Tel. 06501 17735

Frei nach Reinhard May: „über den Wolken...“ empfehlen wir Ihnen einen Flug mit dem Segelflugzeug. Es erwarten Sie einzigartige Ausblicke von oben auf die Landschaft und eine himmlische Ruhe. Bei sonnigem Wetter bietet der Aero-Club Trier & Konz an Wochenenden Gastflüge für 20,00 € pro Flug an. Empfehlung: Bringen Sie Zeit mit, denn bis es endlich los geht, muss die Thermik stimmen.

Flugzeiten: samstags ab 15.00 Uhr und sonntags ab 11.00 Uhr
Weitere Informationen: www.ac-trier-konz.de

Weiteres:

Alte Bannmühle an der Saar, Pfarrkirche St. Amandus, Altes Herrschaftshaus neben der Pfarrkirche.

Vereine Könen

- 1. FC Könen 1920 e.V.
- Aero Club Trier und Konz e.V.
- Angelsportverein
- DRK Ortsgruppe
- Freiwillige Feuerwehr
- Gesangverein Lyra
- Heimatverein
- Karnevalverein Riet Rous
- Kath. Frauengemeinschaft
- Kinderchor/Jugendschola
- Kirchenchor Cäcilia
- Musikverein Harmonie 1904
- Partnerratsausschuss Charny
- Reit- und Fahrverein St. Georg
- Trierer Motorrad Club
- Vater-Kind-Kreis

Weitere Informationen zu Vereinen erhalten Sie im Internet:
www.konz.eu



Ortsansicht Könen

KM-Nagelstudio

Kerstin Meissner

- Maniküre - Pediküre
- Nail-Art
- Nagelpiercing

Rudolf Diesel Str. 3 Tel.: 06501-609430
54329 Konz-Könen Mobil: 0178/5402337

E-mail: km-nagelstudio@t-online.de
www.KM-Nagelstudio.de

Stets zu Ihren Diensten

AUTOLACKIEREREI PUNESSEN

Meisterbetrieb
Unfallinstandsetzungen • Karosseriearbeiten
Autoglas-Service Reparatur und Austausch
Klimaservice

Auch samstags von 8–12 Uhr geöffnet
Konz-Könen - Gewerbegebiet
Tel. 06501/15601
www.autolackiererei-punessen.de



Der Ortsteil Konz-Kommlingen



Konz-Kommlingen

Noch landwirtschaftlich und weinbaulich geprägt liegt dieser Ortsteil auf einer Anhöhe 3 km südöstlich von Konz entfernt. Neben einem herrlichen Ausblick auf das Saar-Mosel-Dreieck bietet der Ort noch ein funktionierendes Dorfleben. Als „Cumelanch“ wurde Kommlingen erstmals 975 urkundlich erwähnt. Aber keltische und römische Funde weisen auf eine ältere Besiedlung hin.

➤ Sehenswert:

Kapelle, Dorfplatz, mehrere alte Bauernhäuser und Weingüter

Weitere Informationen zu Vereinen erhalten Sie im Internet:
www.konz.eu



Donatusplatz in Kommlingen

10 Jahre
SUNPOINT®
in Konz!

- **Kompetente Beratung**
- **Perfekte Technik**



Sunpoint • Schillerarkaden 5
Saar-Mosel-Centrum • 54329 Konz

RIPPING HAIRDESIGN



Ein Name bürgt für
Qualität
seit 40
Jahren

REDKEN
5TH AVENUE NYC
Spezialist

54329 Könen
Saarburger Straße 7
Telefon 065 01 / 1 38 33

54329 Konz
Schillerarkaden 4
Telefon 065 01 / 28 98

Vereine Kommlingen

- Freiwillige Feuerwehr
- Fußballclub
- Frauengruppe
- IG Karneval
- Jugendgruppe
- Heimat- und Weinfreunde
- Turnfrauen
- Vereinsgemeinschaft

Weitere Informationen zu Vereinen erhalten Sie im Internet:
www.konz.eu

Kompetente Partner

Oliver Leister



Könenerstraße 7
54329 Konz - Könen
Tel. +49 (0) 6501 - 9698283
Mobil +49 (0) 170 - 1463431
www.leister-handwerk.de
E-mail: o.leister@gmx.de

Programm:

- Rohr- und Kanalreinigung
- Bad-Komplettsanierung
- Trockenausbau
- Isolierarbeiten
- Abbrucharbeiten
- Fliesenarbeiten
- Hausausbau
- Hausmeisterservice

Ihr handwerklicher Dienstleister!

Der Ortsteil Niedermennig



Tälchen

Im „Konzer Tälchen“, wo vor Jahrmillionen die Wasserfluten der Urmosel durch das Tal strömten, liegen heute drei Dörfer, aufgereiht wie Perlen an einer Schnur: Niedermennig, Obermennig und Krettnach. Die Bewohner der drei Ortschaften fühlen sich als eine Gemeinde. Und sie machen vieles gemeinsam, ob im Sportverein, Pfarrgemeinde, Kegelsportverein, Frauengemeinschaft, Jugendgruppe, Heimatverein, Flächenpflege, im gemischten Chor oder im Verband der „Tälchen-Winzer“.

Lernen Sie die einzelnen Ortschaften im „Konzer Tälchen“, in einer herrlichen intakten Weinbaulandschaft beim Wandern, Radfahren gutem Wein und Essen an Mosel und Saar kennen.

➤ Sehenswert:

Erlebnispfad Konzer Tälchen

Das Konzer Tälchen ist landschaftlich wunderschön gelegen mit saftigen Wiesen, Wäldern und sanft geschwungenen Hügeln, an denen der Wein wächst. Der neue Erlebnispfad macht die einzigartige Landschaft im Konzer Tälchen erfahrbar. Wanderer erleben hier Geschichten einer besonderen Landschaft: vom weiten Bogen eines uralten Mäanders, vom Wein auf 400 Millionen Jahre altem Schiefer, von verschwundenen Mühlen... Was Steine berichten, wieso Pflanzen Temperaturen messen und weshalb Schieferdächer wichtig sind, erläutern acht informative Tafeln (A-H) dem Reisenden entlang seines Weges durch die Zeit und das Konzer Tälchen. Start des 8 km langen Erlebnispfades ist der Parkplatz am Schwimmbad in Konz oder ab Ortsmitte Oberemmel. Von dort den Beschilderungen folgen.

Das kostenlose Faltblatt mit weiteren Informationen ist erhältlich in den Tourist-Informationen der Saar-Obermosel-Touristik in Konz und Saarburg.

Weitere Informationen: www.konzer-taelchen.de



Pfarrkirche St. Ursula in Krettnach

Niedermennig

Niedermennig, landschaftlich reizvoll am Eingang des Konzer Tälchens 4 km von Konz gelegen, ist mit seinen ca. 936 Einwohnern der größte Ort im Tälchen. Geprägt wird er, wie auch die Nachbarorte Obermennig und Krettnach, vom Weinbau. Die erste urkundliche Erwähnung geht auf das Jahr 1329 zurück. Neben dem Falkensteiner Hof, einem ehemaligen Weingut des Trierer Friedrich-Wilhelm-Gymnasiums, ist auch die einzig erhaltene Ölmühle südöstlich des Ortes erwähnenswert.

➤ Sehenswert:

Ölmühle in Konz-Niedermennig



Ölmühle Niedermennig

Unterhalb des Ortseinganges von Niedermennig (aus Richtung Konz kommend) befindet sich im Konzer Bachtal eine alte Ölmühle aus dem 19. Jahrhundert, die von hoher technikgeschichtlicher Bedeutung ist. Gemahlen wurden in erster Linie Raps und Nüsse, während der beiden Kriege vermehrt Buchecker. Von 1943 bis 1949 stand die Ölmühle still. Dann wurde sie restauriert und wieder in Betrieb genommen bis zur endgültigen Stilllegung 1967. Seit Anfang der 90er Jahre wurde die Mühle zielstrebig restauriert und in ihren ursprünglichen Zustand versetzt. Mittlerweile ist das Schieferbruchsteingebäude wieder vorbildlich instand gesetzt und mit einem neuen Mühlrad ausgestattet. Im Inneren sind Teile der ehemaligen technischen Einrichtungen vorhanden.

Nach der Fertigstellung der Arbeiten ist nun das jetzt wieder laufende Mahl- und Räderwerk sowie die neue Teichanlage zu besichtigen.

Kostenloses Faltblatt mit Informationen zur Historie der Ölmühle sowie dem Verlauf des neu ausgeschilderten Ölmühlenwanderweg mit ca. 6 km Länge ist erhältlich bei der Saar-Obermosel-Touristik in Konz und Saarburg.

➤ Weiteres:

Kapelle, altes Haus, 2 Steinskulpturen an der Ölmühle von Thomas Link aus Bayern und Johannes Michler aus Schleswig-Holstein, (2007)



Die Ortsteile Obermennig und Krettnach



Obermennig

Der zwischen den beiden Nachbarorten Niedermennig und Krettnach siedlungsgeschichtlich verwandte dritte Ort im Konzer Tälchen ist Obermennig. Obermennig war ebenfalls wie Niedermennig im Besitz der Grundherrschaft vom Mittelalter bis zur französischen Revolution der Trierer Abtei St. Matthias. Landesherr war hier ebenfalls der Trierer Kurfürst.

1803 wurde die zur Abtei gehörende Mühle mitsamt Weiher versteigert. Der kleine Ort (ca. 278 Einwohner) ist noch weinbaulich sehr geprägt und erstreckt sich entlang der Straße, die durch das Konzer Tälchen führt.

➤ Sehenswert:

Kapelle mit neugestaltetem Umfeld, 6 m Gemälde „Waldvögelein“ an der Mauer der Bushaltestelle von Karl Willems, Steinskulptur von Eileen Mac Donagh aus Irland (2007).

Krettnach

In einer Entfernung von ca. 6 km vom Stadtkern liegt im Konzer Tälchen der weinbaulich geprägte Ort Krettnach mit seinen ca. 482 Einwohnern. Der erstmals 1148 als Cretenach und 1203 als Crittenach erwähnte Ort wurde im Mittelalter und in der frühen Neuzeit von der Trierer Abtei St. Matthias verwaltet. In jüngster Zeit hat sich der Ort durch zahlreiche Neubauten stark ausbreitet.

➤ Sehenswert:

Pfarrkirche St. Ursula aus dem Jahre 1733. Der älteste Bauteil von St. Ursula ist der Chorturm aus dem 12. Jahrhundert. Steinskulptur von Birgit Knappe aus Berlin am Radweg nach Oberemmel (2007) altes Wasserhaus am Weiher von Krettnach.



Ortsansicht Obermennig und Krettnach

Vereine

Badminton-Sportclub Niedermennig
Förderverein SV Tälchen Krettnach
Frauengemeinschaft
Freiw. Feuerwehr Krettnach/Obermennig
Freiw. Feuerwehr Niedermennig
Heimat- und Verkehrsverein
Kegelsportverein Moseltal
Kulturgemeinschaft Tälchen
MGV Eintracht Niedermennig
Skatclub
SV Tälchen Krettnach 1946 e.V.
Tälchen-Karneval
Verein Tälchen-Winzer e.V.

Weitere Informationen erhalten Sie im Internet: www.konz.eu



Cosmetic
Studio

PETRA VON THIELMANN
über 40 Jahre
Fachkosmetikerin
Fußpflege

Im Wiesengrund 12 • 54329 Konz-Krettnach
Tel.: 06501/18881 • E-Mail: pvtcosmetic@aol.com

Der Ortsteil Oberemmel



Oberemmel

In Richtung Wiltingen, am Ausgang des Konzer Tälchens, befindet sich der große Konzer Ortsteil Oberemmel, der noch heute vom Weinbau stark geprägt ist. Erstmals urkundlich genannt wird der Ort 893 als Embilaco, 1036 als Emmelde und 1373 als Emmel. Seit dem Mittelalter unterhielt die Trierer Abtei St. Maximin dort ihren größten und reichsten Fronhof, die „Burg“, die 1663 zerstört dann aber wieder 1732 als Hofgut neu erbaut wurde. Oberemmel war von 1816 bis 1858 Sitz eines preußischen Bürgermeisteramtes im Landkreis Trier zu dem Kretznach, Obermennig, Lampaden, Ober- und Niedersehr, Paschel und Pellingen gehörten. 1858, nachdem sie bereits in Personalunion mitverwaltet wurde, ging die Bürgermeisterei Oberemmel in die Bürgermeisterei Konz auf.

Ein Zeichen für die lange Weinbautradition der Gemeinde sind zahlreiche Weingüter, die das Ortsbild noch bis heute prägen.

Sehenswert:

Alte und neue Kirche, Wegekreuze, Jüdischer Friedhof, Erlebnispfad „Konzer Tälchen“.



Die neue Kirche St. Pius in Oberemmel



Ortsansicht Oberemmel



ZTM Rainer Kebig
Brotstraße 33
54329 Konz-Oberemmel
Telefon 06501 600875
www.kebig-zahntechnik.de



Vereine

Angelsportclub
Carnevalverein ECC Oberemmel
Freiwillige Feuerwehr
FWG Oberemmel
Heimat- und Verkehrsverein
Kirchenchor
Kulturgemeinschaft Tälchen
Malteser Jugend Oberemmel
Männergesangsverein
Nikolausfreunde
Rieslingwinzer
Sportverein Weinrose
Winzerkapelle Oberemmel 1911 e.V.

Weitere Informationen erhalten Sie im Internet:
www.oberemmel.de

Alles Deutschland - alles klar!
www.alles-deutschland.de



Die Ortsgemeinde der Verbandsgemeinde Konz



Gemeindevertretungen

| Ortsgemeinde | Ortsbürgermeister | Anschrift | Telefon |
|--------------|-------------------------|------------------------------------|---------------|
| Kanzem | Günther Frentzen | Im Riethgarten 10, 54441 Kanzem | 06501 16610 |
| Nittel | Hans-Josef Wieter | Moselstr. 31, 54453 Nittel | 06584 1386 |
| Oberbillig | Andreas Beiling | Lerchenweg 3, 54331 Oberbillig | 06501 18625 |
| Onsdorf | Johann Nikolaus Steffes | Ortsstr. 43, 54456 Onsdorf | 06584 255 |
| Pellingen | Horst Hoffmann | Friedhofsstr. 5, 54331 Pellingen | 06588 2321 |
| Tawern | Josef Weirich | Trierer Str. 17, 54456 Tawern | 06501 17167 |
| Temmels | Joachim Mimler | Saarburger Str. 29, 54441 Temmels | 06584 660 |
| Wasserliesch | Herbert Rausch | Hadelsgraben 9, 54332 Wasserliesch | 06501 14877 |
| Wawern | Franz Zebe | Saarburger Str. 2, 54441 Wawern | 06501 17135 |
| Wellen | Hans Dostert | In den Hässeln 43, 54441 Wellen | 06584 9919093 |
| Wiltingen | Lothar Rommelfanger | Scharzhofstr. 272, 54459 Wiltingen | 06501 15335 |

| Ortsgemeinde | Ortsvorsteher | Anschrift | Telefon |
|------------------|------------------|-------------------------------------|-------------|
| Nittel-Köllig | Dieter Friedrich | Fischer Wild 4, 54453 Nittel-Köllig | 06584 7131 |
| Nittel-Rehlingen | Günter Scheuer | Am Brunnen 4, 54453 Nittel-Rhlingen | 06583 221 |
| Tawern-Fellerich | Peter Greif | Bergstr. 9, 54456 Tawern-Fellerich | 06501 16986 |

Kanzem

Kanzem (626 Ew.) liegt landschaftlich reizvoll an der unteren Saar am Ausgang der großen Saarschleife, dem sogenannten Wiltinger Saarbogen. Dieses Teilstück der Saar wurde bis heute in einem natürlichen Zustand gehalten, so dass das alte Bachbett unverändert blieb und als Naturschutzgebiet ausgewiesen werden konnte. Durch die Schaffung des Saarkanals zwischen Schoden und Hamm befindet sich Kanzem seither in einer künstlich geschaffenen Inselanlage. Eine verkehrstechnische Anbindung an die Stadt Konz erfuhr die weinbaulich orientierte Gemeinde durch die Kanzemer Saarbrücke. Adelige und kirchliche Weingüter und der daraus erwachsenen Villenkultur prägen die Besonderheit Kanzems. Beispiele hierfür sind die Villa Rautenstrauch in der Kirchstraße, das ehemalige Weingut Le Gallais in der Saarstraße und das Weingut von Othegraven mitsamt Parkanlage am rechten Saarufer. Rechts der Saar - heute im Besitz des Trierer Priesterseminars - ist eben-

falls das ehemalige Weingut der Prämonstratenserabtei Wadgassen erwähnenswert. Urkundlich genannt wird die Ortsgemeinde erstmals im Jahre 1030.

Sehenswert:

Naturspur am Altarm der Saar

Der Lehrpfad führt durch den Ort Kanzem entlang des Altarmes der Saar, durch stillgelegte Kiesgruben, Weinberge, Wiesen und Felder.

Start: unter dem Ahornbaum an der Kreuzung Saarstraße/Im Krahen - Strecke: Länge 5 km

Begleitende Broschüre mit Beschreibung des Lehrpfades in den Tourist-Informationen Konz und Saarburg für 2,00 € erhältlich.

Philosophischer Friedhofsgarten

Lage: Kanzem, Kirchstraße

Modellprojekt zur Weiterentwicklung der Friedhofskultur Philosophischer Friedhofsgarten mit den vier Teilgärten „Werden“, „Sein“, „Abschiednehmen“ und „Paradies“ sowie einem Lichtpa-



Ortsansicht Kanzem



Philosophischer Friedhofsgarten

Die Ortsgemeinde Kanzem



villon aus Stahl und Glasmalerei. Kanzemer Bürger haben sich mit „dem Sinn des Lebens“ befasst und den Garten geplant, gestiftet und angelegt. Form und verwendete Materialien bringen in ihrer Atmosphäre und symbolisch die o.g. Themen zum Ausdruck.

Führung: Fachkundige Führung mit interessanten Erläuterungen zum Projekt und den Teilgärten auf Voranmeldung

Vinothek mit Bibliothek

Brückenstraße 8, 54441 Kanzem

Tel. 06501 16610 oder 0175 7890200

Die erste Vinothek mit Bibliothek an der Saar zu Füßen des weltbekannten Kanzemer Altenbergs.

Probieren Sie Weine der Kanzemer Weingüter Karl Müller, Johann Peter Reinert, Dieter Schafhausen, von Othegraven, der Bischöflichen Weingüter Trier mit Lagen des Kanzemer Altenbergs sowie eines Gastwinzers des Monats aus der Region. In liebevoll gestaltetem Ambiente, mit jeweils wechselnder Bilderausstellung eines

➤ Gemeindestatistik:

| | |
|---------------------|-----|
| Einwohner gesamt: | 657 |
| davon weiblich: | 339 |
| davon männlich: | 318 |
| Anzahl der Straßen: | 18 |

Art der Gemeinde: Weinbau- und Fremdenverkehrsgemeinde

Die Gesamtfläche der Gemarkung Kanzem beträgt 432 ha, davon 106 ha Wald und 57 ha Weinbaufläche.

Künstlers aus der Umgebung, können Sie entspannen, schmökern und genießen. Brot, sowie ein kleiner, zum Wein passender Snack gehören ebenfalls dazu. Im Sommer finden sie einen kleinen Freizeplatz vor der Vinothek.

Alle zu verkostenden Weine, Sekte und Brände können Sie zu Hofpreisen gleich mitnehmen.

Öffnungszeiten:

Dienstag 15.00 bis 20.00 Uhr

Freitag 17.00 bis 21.00 Uhr

Samstag 15.00 bis 18.00 Uhr

Sonntag 10.30 bis 13.00 Uhr und 15.00 bis 18.00 Uhr

➤ Weiteres:

Pfarrkirche, Kriegerdenkmal, Landschaftsökologischer Lehrpfad, im Rahmen der Dorferneuerung renovierte Häuser und Weingüter



Pfarrkirche Kanzem

| Name | Anschrift | Tel. | E-Mail |
|---|--|--------------|-----------------------------------|
| Bildungs- und Lehnanstalten | | | |
| VHS Außenstelle Wawern-Kanzem | örtl. Leiter: René Morbé, Im Krahen 7, 54441 Kanzem | 06501 603132 | vhs-kanzem@kvhs-trier-saarburg.de |
| Kindergärten | | | |
| Kath. Kindergarten Wiltingen | In der Burg 166a, 54459 Wiltingen | 06501 17198 | |
| Kirchen und religiöse Gemeinschaften | | | |
| Kath. Pfarramt Wiltingen | Saarstr. 10, 54459 Wiltingen | 06501 16415 | |
| Schiedsmann | | | |
| Gisela Feld | Neudorfstr. 33, 54332 Wasserliesch | 06584 14850 | |
| Vertretung: Hans-Walter Schmitt | Brunostr. 35, 54329 Konz | 06501 7104 | |
| Sport – Freizeit – Erholung | | | |
| ausgedehntes Fahrrad- und Wanderwegenetz | | | |
| Angelsportmöglichkeit an der Saar | | | |
| Sportplatz | | | |
| Lehrpfad | | | |
| Vereine | | | |
| Bürgerverein Kanzem | | | |
| Freiwillige Feuerwehr | | | |
| Heimat- und Verkehrsverein | | | |
| Kulturverein Alte Schule e.V. | | | |
| Männergesangsverein Cäcilia | | | |
| Sportverein Kanzem | | | |

Weitere Informationen zu Vereinen erhalten Sie unter www.konz.eu oder unter www.kanzem.de



Die Ortsgemeinde Nittel mit den Ortsteilen Köllig und Rehlingen



Nittel mit den Ortsteilen Köllig und Rehlingen



Ortsansicht Nittel

Nittel, eine der größten Weinbaugemeinden dieser Region erstreckt sich vom Moselufer bis weit hinauf unterhalb der Moselhöhen. Nittel gilt als eine der modernsten Weinbau Fremdenverkehrsgemeinden mit einem Übernachtungsangebot von über 550 Betten. Was bezüglich der Qualität der Rieslingweine für die Ortsgemeinde Wiltingen (Saar) gilt, muss auch für die Nitteler Elblingweine gelten. Die aus optimalen Lagen hergestellten hochwertigen Weine sind für Weinkenner ein Genuss. Die Vermarktung findet größtenteils durch die Winzer selbst statt. Die Nachbarn rechts und links sind die Ortsgemeinden Wellen und Wincheringen. Mit den 1974 vollzogenen Eingemeindungen der kleineren Orte Köllig und Rehlingen hat die Ortsgemeinde Nittel zurzeit ca. 2.100 Einwohner.

Erste urkundliche Erwähnungen stammen aus dem Jahre 1000 als Nittel und 1034 als Nittel.

Am westlichen Rand der Saargau-Hochfläche liegt der Ortsteil Köllig, der heute noch stark landwirtschaftlich geprägt ist. 816 wird der Ortsteil als Colachech und 1030 als Coeltische erstmals

erwähnt. Südlich der Ortslage wurde ein römischer Gutshof ausgegraben. Köllig ist aufgrund seiner historischen und kirchlichen Entwicklung sehr eng mit Nittel verbunden.

Südlich von Nittel in einer Hochflächenmulde liegt der landwirtschaftlich und weinbaulich geprägte Ortsteil Rehlingen. Mitte des 12. Jahrhunderts wurde Rehlingen als Reildinga urkundlich erwähnt und soll fränkischer Gründung sein. Je ein Drittel dieses Ortsteiles gehörte in der Neuzeit zu Lothringen, Luxemburg und Kurtrier.

➤ **Sehenswert:**

Römischer Ziegelofen, Nittel-Rehlingen

In Nittel-Rehlingen wurde ein erhaltener Ziegelofen aus dem 2. oder 3. Jahrhundert ausgegraben. Das zum Brennen von Dachziegeln benutzte Keupermaterial – eine Art Mergel aus Muschelkalk – wurde in der Nähe der Anlage gewonnen. Schiffe brachten anschließend die Fertigprodukte nach Trier. Gut erhalten sind die Feuerstelle mit den Brennkammern, die Bögen, der Bedienungsraum, der Mittelgang, die seitlichen Feuerableiter und die Bege-

HOTEL RESTAURANT

Moselblick

für Familienfeiern aller Art bis 130 Personen

Bergstraße 6 • 54453 Nittel-Rehlingen • Tel.: 06583-567 • Fax: 06583-1587
www.moselblick-rehlingen.de email: info@moselblick-rehlingen.de



Hotel - Restaurant
Zum Mühlengarten



Uferstraße 5
 54453 Nittel/Mosel
 Tel.: 0 65 84/91 42-0
 Fax: 0 65 84/91 42-42
muehlengarten-nittel@t-online.de
www.hotel-muehlengarten.de

Die Ortsgemeinde Nittel mit den Ortsteilen Köllig und Rehlingen



Dorfbrunnen Köllig

hungsstätten. Während die Römer Steinbauten errichteten und dafür Ziegel benötigten, zogen die danach kommenden fränkischen Karolinger Holzhäuser vor. Aus diesem Grund setzten die Franken die Ziegelöfen nicht mehr in Betrieb. Stattdessen nutzten sie die Bauten zu Wohnzwecken.

Naturschutzgebiet Nitteler Fels

Zwischen Nittel und Wellen befindet sich das Naturschutzgebiet Nitteler Fels. Hohe Dolomit- und Kalkfelsen bilden ein eindrucksvolles Panorama und bieten Lebensraum für gefährdete Tiere und Pflanzen, insbesondere für Vogel-, Insekten-, Reptilien-Fledermaus- und Orchideenarten. Die Zone ist klimatisch begünstigt, wie man an der Pflanzenvielfalt wunderbar erkennen kann. Zahlreiche im Mittelmeerraum beheimatete Pflanzenarten wie Orchideen, Felsbirne, Pfaffenhütchen, Schneeball und Buchsbaum wachsen hier. Dazu gehören auch Orchideenarten, die auf Trockenrasen oberhalb der Felsen blühen. Ebenso gedeihen hier Weißdorn, Wechsel- und Kornelkirsche. Das günstige, kontinental geprägte Klima ist durch die Schutzlage zwischen den Gutlandhochflächen bedingt.

Elbling-Weinlehrpfad Nittel

Weinlehrpfad mit Informationen zum An- und Ausbau des Elblings und die Arbeiten im Weinberg.

Start: Ortsausgang Richtung Wellen

Strecke: 2 km

➤ Weiteres:

Kapelle auf dem Berg, Kalksteinfelsen, Ortsteile Köllig und Rehlingen

➤ Gemeindestatistik:

| | |
|---------------------|-------|
| Einwohner gesamt: | 2.257 |
| davon weiblich: | 1.154 |
| davon männlich: | 1.103 |
| Anzahl der Straßen: | 45 |

Art der Gemeinde: Weinbau- und Fremdenverkehrsgemeinde
Die Gesamtfläche der Gemarkung Nittel beträgt 1698 ha.

mediaprint
WEKA info verlag gmbh

Starke Partner für eine starke Zielgruppe.
www.alles-deutschland.de

FAHRSCHULE
STEPHAN
NEUMANN

☎ 0178 68 55 910 54453 Nittel



Die Ortsgemeinde Nittel mit den Ortsteilen Köllig und Rehlingen



| Name | Anschrift | Tel. | E-Mail |
|--|--|-----------------------------------|--------------------------------------|
| Ärzte - Apotheken | | | |
| B. Schmitt (Allgemeinmedizin) | Gartenweg 8, 54453 Nittel | 06584 824 | |
| Mosel-Apotheke | Kirchenweg 18, 54453 Nittel | 06584 91550 | |
| Banken und Sparkassen | | | |
| Sparkasse Trier, Geschäftsstelle Nittel | Kirchenweg 20, 54453 Nittel | 06584 991050 | |
| Volksbank Saarburg eG | Weinstr. 2, 54453 Nittel | 06584 811 | |
| Bildungs- und Lehranstalten | | | |
| VHS Außenstelle Nittel-Temmels- Wellen-Wincherigen | örtl. Leiterin: Gabriele Bousonville, In den Hässeln 41, 54441 Wellen | 06584 336 | vhs-nittel@kvhs-trier-saarburg.de |
| Kindergärten | | | |
| Kindergarten Nittel | Im Stolzenwingert 10, 54453 Nittel | 06584 7216 | st-martin-nittel@kita-ggmbh-trier.de |
| Kirchen und religiöse Gemeinschaften | | | |
| Pfarramt Nittel | Kirchenweg, 54453 Nittel | 06584 365 | |
| Krankengymnastik | | | |
| Medi Fit Andrea Lübken | Kirchenweg 17, 54453 Nittel | 06584 99033 | |
| Schiedsmann | | | |
| Gisela Feld | Neudorfstr. 33, 54332 Nittel | 06584 14850 | |
| Vertretung: Hans-Walter Schmitt | Brunostr. 35, 54329 Konz | 06501 7104 | |
| Schulen | | | |
| Grundschule Nittel | Mühlenweg 3, 54453 Nittel | 06584 221 | grundschule.nittel@freenet.de |
| Sport – Freizeit – Erholung | | | |
| ausgedehntes Rad- und Wanderwegenetz | | | |
| Angelsportmöglichkeiten an der Mosel | | | |
| Sportplatz | | | |
| Sporthalle | | | |
| Tennisplätze | | | |
| Weinlehrpfad | | | |
| Kleingolfanlage | | | |
| Grillhütte | | | |
| Ergotherapie | | | |
| ergobombus Stephanie Steinhaus | Fischer Wild 7, 54453 Nittel- Köllig | 06584 992558 | |
| Logopädische Praxis | | | |
| Annette Löw | Im Hübelgarten 13, 54453 Nittel-Köllig | 06584 952305 | |
| Vereine | | | |
| Badminton-Verein Nittel | | Kegelclub Weinrose | |
| Bauern- und Winzerverband | | Kellertage Nittel | |
| DLRG Obermosel e.V. | | Kirchenchor | |
| Freiw. Feuerwehr Nittel | | Männergesangsverein | |
| Freiw. Feuerwehr Nittel-Köllig | | Musikverein Moselland Nittel e.V. | |
| Freiw. Feuerwehr Nittel-Rehlingen | | Rallye Club e.V. | |
| Förderverein Feuerwehr Nittel | | Motodrom | |
| Freunde des Elblingweines Obermosel e.V. | | Tennisverein | |
| Frauengemeinschaft | | Theaterverein „Mullebutz“ | |
| Heimat- und Verkehrsverein | | Turn- und Sportverein | |
| Jugendgruppe | | Wanderverein Obermosel | |
| Karnevalsverein | | Wasserskiclub | |

Weitere Informationen zu Vereinen erhalten Sie unter www.konz.eu oder unter www.nittel-mosel.de

Die Ortsgemeinde Oberbillig



Oberbillig

Gegenüber der Einmündung der Sauer in die Mosel, rund 15 km oberhalb von Trier, liegt das alte Fischer- und Schifffahrtsdorf Oberbillig. Die Gemeinde Oberbillig zählt heute ca. 1.000 Einwohner. Die Ortsbezeichnung „Billig“ ist erstmals im Jahre 965 belegt. Die Geschichte von Oberbillig ist eng mit der des luxemburgischen Ortes Wasserbillig verbunden. Obwohl durch einen Fluss getrennt, bildeten beide Gemeinden eine Gemeinschaft. Die Personen- und Wagenfähre an der deutsch-luxemburgischen Obermosel, die Motorfähre „Sankta Maria“ hält auch heute, wie in vielen Jahrhunderten zuvor, die direkte Verbindung zwischen den beiden Gemeinden aufrecht. Landwirtschaft und Weinbau waren zu allen Zeiten die wirtschaftliche Grundlage der Bevölkerung. Bedeutungsvoll war auch die Flussschifffahrt die durch Oberbilliger Schiffeute ausgeübt wurde. Noch heute sind Oberbilliger Flussschiffer auf den europäischen Wasserstraßen unterwegs. Zeichen, die auf die langjährige Schiffertradition hinweisen, befinden sich noch an einer Vielzahl von Wohnhäusern. Oberbillig ist noch eine der wenigen Moselgemeinden, die offen zum Fluss hingewandt sind. An die Tradition der Fischer und Schiffer knüpft die Gemeinde auch mit dem Haus der Fischerei an. Das Ende des 19. Jh. erbaute Haupthaus ist im Stil eines „Trierer Einhauses“ errichtet und hat durch den Umbau ein noch deutlicheres regional typisches Gesicht erhalten. Dem trägt der im Jahr 2002 errichtete mobile Hochwasserschutz Rechnung, wodurch die reizvolle Verbindung zur Mosel hin nicht verloren geht.

📌 **Sehenswert:**

Fischereimuseum Oberbillig – Haus der Fischerei

54331 Oberbillig, Moselstr. 45

Idyllisch, direkt an der Moselpromenade, liegt das Haus der Fischerei im ehemaligen Fischerdorf Oberbillig. Hier dreht sich alles um die Themen Fisch, Fischerei und heimische Gewässer. Dabei wendet sich das Haus nicht nur an Fachleute wie Angler und Fischer, sondern bietet allen interessierten Besuchern vielfältige attraktive Angebote. Restaurant angeschlossen. Bildungs- und Seminarangebote sowie Unterkunftsmöglichkeiten für Familien und Gruppen.

Öffnungszeiten: täglich von 10.00 bis 18.00 Uhr

Pieterhaus Oberbillig

Das Pieterhaus wurde 1862 „im Pieter“ erbaut und beherbergt ein Dorfmuseum. Die Ausstellung zeigt eine große Steinzeitsammlung bis zu den Neandertalern, römische Funde, Sammlung von archäologischen und geologischen Funden, Geschichte von Oberbilliger Auswanderern nach USA, die Schifffahrt, Pfarrechronik St. Barbara sowie Luftaufnahmen von Oberbillig.

Der Eintritt ist frei.

Öffnungszeiten: sonntags 11.00 - 12.00 Uhr

Moselfähre Oberbillig-Wasserbillig

Autofähre zwischen Oberbillig und dem luxemburgischen Wasserbillig. Ein Besuch Wasserbilligs lohnt alleine schon zum Tanken. Viele Tankstellen und ein Mega-Supermarkt am Ortsrand von Wasserbillig in Richtung Luxemburg (moselaufwärts). Die Fähre ist zwischen Trier und Wellen / Grevenmacher die einzige Möglichkeit die Mosel mit dem PKW zu überqueren (zu Fuß und mit dem Fahrrad gibt es noch die Eisenbahnbrücke bei Konz).



Fähre „Sankta Maria“ in Oberbillig

Lage: In Oberbillig in der Ortsmitte rechts abbiegen (ausgeschildert).

Betriebszeiten:

Sommer: werktags: 7.00-20.00 sa/so/feiertags: 9.00-20.00
Winter: werktags: 7.00-19.00 sa/so/feiertags: 10.00-19.00

Waldlehrpfad Oberbillig

Rundwanderung durch den Waldlehrpfad mit 59 Tafeln ab Grill- und Schutzhütte Oberbillig.

Strecke: 2,5 km

📌 **Weiteres:**

Moselanlagen, Waldlehrpfad, Kreuzweg zur Rochuskapelle, Grillhütte

📌 **Gemeindestatistik:**

| | |
|---------------------|-------|
| Einwohner gesamt: | 1.013 |
| davon weiblich: | 512 |
| davon männlich: | 501 |
| Anzahl der Straßen: | 22 |

Art der Gemeinde: Weinbau- und Fremdenverkehrsgemeinde

Die Gesamtfläche der Gemarkung Oberbillig beträgt 549 ha.

HAUS DER FISCHEREI - RESTAURANT
CaoDelice GmbH

■ **RESTAURANT MIT FRANZÖSISCHER & REGIONALER KÜCHE**

- GROSSER BIERGARTEN
- 8 GÄSTEZIMMER
- TAGUNGSRÄUME
- FISCHEREIMUSEUM
- GROSSER FESTSAAL

BIS 150 PERSONEN

Moselstr. 45
54331 Oberbillig
Tel.: 06501 96 98 730
Email: caodelice@yahoo.de



Die Ortsgemeinde Oberbillig/ Die Ortsgemeinde Onsdorf



| Name | Anschrift | Tel. | E-Mail |
|--|---|--|---|
| Bildungs- und Lehranstalten | | | |
| VHS Außenstelle Wasserliesch-Oberbillig- Temmels | örtl. Leiter: Horst Mertesdorf, Unter der Fels 14, 54332 Wasserliesch | 06501 14432 | vhs-wasserliesch@kvhs-trier-saarburg.de |
| Kindergarten | | | |
| Kindergarten „Kanstanienvilla“ | Kirchstr. 7, 54331 Oberbillig | 06501 600488 | |
| Kirchen und religiöse Gemeinschaften | | | |
| Kath. Pfarramt Wasserliesch | Hauptstr. 64, 54332 Wasserliesch | 06501 13947 | |
| Schiedsmann | | | |
| Gisela Feld | Neudorfstr. 33, 54332 Nittel | 06584 14850 | |
| Vertretung: Hans-Walter Schmitt | Brunostr. 35, 54329 Konz | 06501 7104 | |
| Sport – Freizeit – Erholung | | | |
| ausgedehntes Rad- und Wanderwegenetz | | | |
| Angelsportmöglichkeiten | | | |
| Grillhütte | | | |
| Fähre nach Wasserbillig/Luxemburg | | | |
| Vereine | | | |
| Angelsportverein Oberbillig e.V. | | Skatclub 1977 Oberbillig | |
| DGM Sternfahrt e. V. | | Sportverein Wasserliesch/Oberbillig e.V. | |
| Freiw. Feuerwehr Oberbillig | | Tanzgruppe Tanzalarm | |
| Heimat- und Verkehrsverein Oberbillig e. V. | | Gesangsverein Concordia Oberbillig e.V. | |
| St. Nikolaus Bruderschaft | | Musikverein Fanfare 1906 Oberbillig e.V | |

Onsdorf

In einer Talmulde nordwestlich des Saargaus liegt der noch sehr stark landwirtschaftlich geprägte Ort Onsdorf. (mit 160 Einwohnern die kleinste Gemeinde in der Verbandsgemeinde Konz). Erstmals urkundlich erwähnt wurde Onsdorf als Omestorff im Jahr 1030. In der frühen Neuzeit gehörte Onsdorf landesherrlich zum Herzogtum Luxemburg. Auf der Gemarkung weisen Siedlungsspuren bis in die römische Zeit zurück.

➤ Sehenswert:

Römischer Altar, Onsdorf

In der katholischen Filialkirche St. Hubertus in Onsdorf ist ein römischer Altar zu besichtigen.

➤ Weiteres:

Katholische Kapelle, altes Wetterkreuz



Ortsansicht Onsdorf

➤ Gemeindestatistik:

| | |
|---------------------|-----|
| Einwohner gesamt: | 160 |
| davon weiblich: | 84 |
| davon männlich: | 76 |
| Anzahl der Straßen: | 1 |

Art der Gemeinde: Landwirtschaft- und Weinbaugemeinde
Die Gesamtfläche der Gemarkung Onsdorf beträgt 343 ha.

| Name | Anschrift | Tel. | E-Mail |
|---|---------------------------------------|------------------|--------|
| Kindergarten | | | |
| Kindergarten Nittel | Im Stolzenwingert 10, 54453 Nittel | 06584 7216 | |
| Kirchen und religiöse Gemeinschaften | | | |
| Pfarramt Nittel | Kirchenweg, 54453 Nittel | 06584 365 | |
| Schiedsmann | | | |
| Gisela Feld | Neudorfstr. 33, 54332 Nittel | 06584 14850 | |
| Vertretung: Hans-Walter Schmitt | Brunostr. 35, 54329 Konz | 06501 7104 | |
| Vereine | | | |
| DRK Ortsgruppe | | Freiw. Feuerwehr | |
| Weitere Informationen zu Vereinen erhalten Sie unter www.konz.eu | | | |

Die Ortsgemeinde Pellingen



Pellingen

Teilweise noch landwirtschaftlich geprägt, liegt die attraktive Wohngemeinde Pellingen auf der westlichen Hunsrück-Hochfläche. Die 1.035 Seelen-Gemeinde findet ihre verkehrstechnische Anbindung durch die Bundesstraße 268, die von Trier nach Zerf führt und im Volksmund auch als „die Pellingener“ bezeichnet wird. Diese Straße bildet grob die Trennlinie zwischen dem unterhalb gelegenen alten Ortskern und den sich außerhalb erstreckenden Neubaugebieten. Erste urkundliche Erwähnungen datieren von 973 als Pellinc und von 1036 als Pellinch. Inhaber der Grundgerichtsbarkeit und wichtigster Grundherr im Ort war seit dem Mittelalter die Trierer Abtei St. Matthias. In ihren Schanzen bei Pellingen lieferten sich 1794 die Verteidiger von Trier und die angreifenden französischen Truppen das letzte Gefecht. Als amerikanische Einheiten gegen den deutschen Widerstand zur Eroberung Triers ansetzten, geriet 1945 der Ort in eine ähnliche Lage. Ein Kriegerdenkmal auf dem Höthkopf vor dem Ortseingang erinnert an diese Kämpfe.

➤ Sehenswert:

Römische Fragmente, Pellingen

In der katholischen Pfarrkirche St. Antonius in Pellingen sind römische Fragmente eingearbeitet. An der Nordecke des Turmes ist eine römische Reliefmaske mit seitlichem Blattwerk (Fragment eines Grabmonuments) eingemauert. Im Inneren reich reliefierter römischer Steinbalken (Weinlaubornament) mit plastisch herausgearbeitetem Genius, als Priestersitz in Gebrauch.

➤ Weiteres:

Kriegerdenkmal, alte Schule, historisches Bauernhaus, Kircheninneres



Kirche in Pellingen

➤ Gemeindestatistik:

| | |
|---------------------|-------|
| Einwohner gesamt: | 1.035 |
| davon weiblich: | 533 |
| davon männlich: | 502 |
| Anzahl der Straßen: | 24 |

Art der Gemeinde: Landwirtschaft

Die gesamte Fläche der Ortsgemeinde Pellingen beträgt insgesamt 721 ha.

| Name | Anschrift | Tel. | E-Mail |
|---|--|------------------------------------|--------------------------------------|
| Bildungs- und Lehranstalten | | | |
| Grundschule St. Antonius | Schulstr. 9, 54331 Pellingen | 06584 480 | grundschule-pellingen@konz.de |
| VHS Außenstelle Pellingen | örtl. Leiterin: Elvira Koch, Römerstr. 3, 54331 Pellingen | 06584 7297 | vhs-pellingen@kvhs-trier-saarburg.de |
| Kindergarten | | | |
| Kindertagesstätte Pellingen | Schulstr. 9, 54331 Pellingen | 06584 845 | |
| Schiedsmann | | | |
| Gisela Feld | Neudorfstr. 33, 54332 Nittel | 06584 14850 | |
| Vertretung: Hans-Walter Schmitt | Brunostr. 35, 54329 Konz | 06501 7104 | |
| Sport – Freizeit – Erholung | | | |
| Sportplatz | | | |
| Sporthalle | | | |
| Grillhütte | | | |
| Wanderwegenetz | | | |
| Vereine | | | |
| Angelsportclub Graureiher e.V. | | Kath. Frauengemeinschaft | |
| Förderverein Grundschule St. Anonius e.V. | | Kath. Jugend Pellingen | |
| Freiwillige Feuerwehr | | KG Pellingener Krääscherter e.V. | |
| Freundschaftsverein Breteniërs – Pellingen e.V. | | Männergesangsverein Pellingen e.V. | |
| Heimatverein Pellingen e.V. | | Sportverein DJK Pellingen e.V. | |
| HergottsROCK | | VdK Ortsverband Pellingen | |

Weitere Informationen zu Vereinen erhalten Sie unter www.konz.eu oder unter www.pellingen.de



Die Ortsgemeinde Tawern mit Ortsteil Fellerich



Die Ortsgemeinde Tawern mit OT Fellerich

Die größte Ortsgemeinde der Verbandsgemeinde Konz (ca. 2.681 Einwohner) ist in einer nach Nordosten offenen Talmulde zwischen Saar und Mosel, ca. 6 km von Konz, gelegen. Durch die Ausbildung zweier Ortskerne, von denen der eine luxemburgisch und der andere kurtrierisch war, wird seine historische Entwicklung bestimmt. Heute sind die historischen Kerne durch eine Verdichtung der Bebauung erkennbar, wobei sich um 1900 der Ort in alle Richtungen ausbreitete. An eine frühneuzeitliche Vergangenheit erinnert heute noch die Straße „An der spanischen Eck“, die ehemals im luxemburgischen Teil gelegen hat.

Eine alte Römerstraße, welche den Ort berührte und von Metz über Konz nach Trier führte, lässt seit langem vermuten, dass Tawern bereits in römischer Zeit besiedelt war. Eine Straßenstation mit Raststätten, den Tabernae, soll sich vor dem Aufstieg zur Saargau Hochfläche befunden haben, welche auch gleichzeitig, so der Befund, namensgebend für den Ort geworden sei. 1986/1987 wurde auf dem Metzberg eine ausgedehnte römische Tempelanlage entdeckt und ausgegraben. Da man Teile dieses Tempelbezirks, der heute von Tawern aus gut zugänglich ist, rekonstruiert hat, feiert man alle zwei Jahre im August ein großes Tempelfest in nachempfundenem römischen Ambiente. Im Herbst 1995 fand man die Reste einer gallorömischen Siedlung bei Bauarbeiten in der Ortslage. Über eine angemessene Präsentation der Funde denkt die Ortsgemeinde Tawern nach, weil dieser Vicus Taberna die Phantasie der Archäologen beflügelt.

Tawern wird, trotz dieser eindrucksvollen römischen Vergangenheit, zum ersten Mal im Jahre 1000 urkundlich erwähnt. Am Abhang vom Albachtal liegt, in westlicher Richtung, der durch gemeindlichen Zusammenschluss 1974 zu Tawern gehörende Ortsteil Fellerich.



Dorfbrunnen in Tawern

Der kleine Ortsteil ist landwirtschaftlich und weinbaulich geprägt. Die erste urkundliche Erwähnung als Velrecke wurde im Jahre 1000 bekannt. Eine Besiedlung des Ortes wird bereits für die vorfränkische Zeit vermutet. Ebenso wie der kleinere Teil von Tawern gehörte auch Fellerich in der frühen Neuzeit dem Herzogtum Luxemburg an.

Sehenswert:



Römertempel in Tawern

Römische Straßensiedlung (Vicus) in Tawern

Der Vicus liegt unterhalb des Metzberges im Mannebachtal. Von 1994-1996 wurden die Grundrisse von insgesamt neun Gebäuden zu beiden Seiten der römischen Straße freigelegt, die vom Mittelmeer über Metz und Konz nach Trier führte. Der interessanteste Fund im Vicus ist eine Schmiede, die durch bis zu 50 cm starke Schichten mit extrem hohem Holzkohleanteil, winzigen Eisenpartikeln und Partien angeglühten Bodens sowie zahlreiche Schlackenfunde nachweisbar ist. Dort konnten nicht nur die Reit- und Zugtiere beschlagen werden, vielmehr ist die Produktion eiserner Werkzeuge und Geräte bezeugt.

Die Anlage ist frei zugänglich.

Tempelanlage Tawern

Auf dem Metzberg, Am Wanderweg G11, ab Ortsmitte Tawern ausgeschildert.

Ab dem Waldparkplatz sind es noch ca. 10-15 Minuten zu Fuß bis zum unteren Eingangstor des Tempels

Durch Tawern führte eine wichtige römische Straße, die Trier mit dem Zentrum des Römerreiches verband. Der Tawerner Metzberg war dabei der Punkt an dem Reisende zum ersten Mal ihr Ziel vor Augen hatten. Nichts lag also näher, als genau an dieser Stelle zunächst eine Opferstätte und später mehrere Tempel zu bauen. Ein idealer Punkt, um den Göttern für eine gelungene Reise zu danken oder um den Segen zu erleben, wenn man sich gerade auf den Weg nach Rom machte. Unter Leitung des Rheinischen

Die Ortsgemeinde Tawern mit Ortsteil Fellerich



Landesmuseums Trier wurde 1986-87 der Tempelbezirk und ein größeres Profangebäude ausgegraben und teilweise rekonstruiert. Funde belegen, dass der Tempelbezirk bereits in der ersten Hälfte des 1. Jh. n. Chr. errichtet worden ist und bis ins späte 4. Jh. genutzt wurde. An der Nordwestecke eines Tempels konnte ein ursprünglich mehr als 15 m tiefer Brunnen freigelegt werden. Er war mit Steinen, Erde und Architekturteilen angefüllt. Außerdem fanden sich darin Inschriftfragmente, figürliche Reliefs und der Kopf einer Statue aus Kalkstein. Merkur, der Gott des Gewerbes, des Handels und des Verkehrs war Hauptgott des Tempelbezirks. Von seinem Kultbild stammt der im Brunnen gefundene, leicht überlebensgroße Kalksteinkopf. Anhand dieser Funde wurde 2002 eine Rekonstruktion der Statue gefertigt, die im großen Merkurtempel aufgestellt ist.

Die Zeichen des Merkur sind sein Stab mit den zwei sich windenden Schlangen und eine Geldbörse, die auf seine Verbindung mit Reichtum hinweist. Den Göttern wurden nach dem Prinzip des „Ich gebe, damit du gibst“ Opfer dargebracht, um Gesundheit, Glück und Wohlstand zu erlangen. Dabei kamen sowohl blutige Tieropfer als auch unblutige Opfer wie die Darbringung von Feldfrüchten oder kleinen Statuetten vor. Geopfert wurde in der Regel auf dem Altar vor dem Tempel der jeweiligen Gottheit. Die Kapellen, kleine Rechteckbauten im Heiligtum, dienten der Deponierung von Opfergaben. Im hinteren Areal des Heiligtums befand sich ein großes Gebäude, das Priestern, Dienern und Besuchern des Tempelbezirks zur Verfügung stand.

Regelmäßige Führungen für Einzelgäste oder Gruppen über die Saar-Obermosel-Touristik möglich.

➤ Weiteres:

Turm der alten Pfarrkirche, Mannebachtal mit Teichanlagen

➤ Gemeindestatistik:

| | |
|---------------------|-------|
| Einwohner gesamt: | 2.681 |
| davon weiblich: | 1.345 |
| davon männlich: | 1.336 |
| Anzahl der Straßen: | 38 |

Art der Gemeinde: Wohnsitzgemeinde

Die gesamte Fläche der Gemeinde Tawern beträgt 1.010 ha.



Fellerich – Waschhaus in den Weinbergen



Fellerich – Brunnen am Dorfplatz



Bauen und Sanieren

Schreinerei



Helmut Mushoff
Mühlenstraße 33
D - 54456 Tawern

Fon 06501 17702
Fax 06501 18822

info@mushoff.de

www.mushoff.de

Ihr Partner für individuelle Möbel,
Innenausbau und Haustüren



Die Ortsgemeinde Tawern mit Ortsteil Fellerich



| Name | Anschrift | Tel. | E-Mail |
|---|---|--|--------|
| Ärzte | | | |
| Dr. med. Roland Deppe | Mannebacher Str. 14, 54456 Tawern | 06501 13230 | |
| Dr. Bartholomäus Kroon (Zahnarzt) | Mannebacher Str. 1, 54456 Tawern | 06501 16585 | |
| Banken und Sparkassen | | | |
| Sparkasse Trier | Am Markt 11, 54456 Tawern | 06501 94100 | |
| Volksbank Saarburg eG | Römerstr. 10, 54456 Tawern | 06501 17771 | |
| Bildungs- und Lehranstalten | | | |
| Grundschule Tawern | Kapellenstr. 3, 54456 Tawern | 06501 17479 | |
| VHS Außenstelle Tawern | örtl. Leiterin: Christiane Prinz, Auf der Hardt 39, 54456 Tawern | 06501 17979 | |
| Kindergarten | | | |
| Kath. Kindergarten Tawern | Römerstr. 7, 54441 Tawern | 06501 17480 | |
| Krankengymnastik – Massageinstitut | | | |
| G. Ersfeld | Am Buchwald 1, 54456 Tawern | 06501 150337 | |
| Schiedsmann | | | |
| Gisela Feld | Neudorfstr. 33, 54332 Nittel | 06501 14850 | |
| Vertretung: Hans-Walter Schmitt | Brunostr. 35, 54329 Konz | 06501 7104 | |
| Sport – Freizeit – Erholung | | | |
| ausgedehntes Rad- und Wanderwegenetz | | | |
| Grillhütte | | | |
| Fischweiher | | | |
| Sportplatz und Sporthalle | | | |
| Tennisplätze | | | |
| Vereine | | | |
| 1. FC Spartakus Fellerich e.V. | | Local Area Ward e.V. | |
| Angelsportverein | | Musikverein Lyra | |
| DRK-Ortsgruppe | | Sängervereinigung Tawern 1886 e.V. | |
| Förderverein Freiw. Feuerwehr Tawern e.V. | | Sportverein 1946 e.V. | |
| Freiwillige Feuerwehr Tawern | | VDK Ortsverband | |
| Freiwillige Feuerwehr Fellerich | | Verein Römisches Tawern | |
| Jugendgruppe Tawern | | Verein zur Förderung der Kultur in Tawern | |
| Karnevalclub CC Rot-Weiß | | Verein zur Förderung des Sports in Tawern e.V. | |
| Kath. Frauengemeinschaft | | Westerntanzgruppe | |
| Kirchenchor Cäcilia | | | |

Weitere Informationen zu Vereinen erhalten Sie unter www.konz.eu oder unter www.tawern.info

Stets zu Ihren Diensten

Gas- und Wasserinstallationen · Sanitäre Einrichtungen
Bauklempnerei · Klimatechnik · Kernbohrungen
3 D-Badplanung

**HERMANN
BALZERT**

INHABER RALPH BALZERT

**Am Markt 2a
54456 Tawern**

Tel.: (06501) 1 79 38
Fax: (06501) 1 73 90

**aw
STUCK**
Stuck + Putz
Trockenbau

D-54456 Tawern
Auf der Dört 27
Tel. 06501 / 600 570
Mobil +49 171/7 72 78 33

- Innenputz
- Außenputz
- Trockenbau
- Fliessestrich
- Altbausanierung
- Fassadenanstrich

E-Mail awstuck@gmx.de

Die Ortsgemeinde Temmels



Temfels

An der Obermosel, zwischen Oberbillig und Nittel gelegen, wird der Ort Temfels sowohl landwirtschaftlich als auch weinbaulich bestimmt. Mit seinen ca. 700 Einwohnern zählt er zu den kleineren Ortsgemeinden der Verbandsgemeinde. Anbindung an den Verkehr findet die Gemeinde zum einen durch die Bundesstraße als auch durch die Anbindung an das Verkehrsnetz der Bahn. Beide Verkehrswege durchschneiden die Ortslage.

Im Jahre 634 wird Temfels erstmals im Testament des Diakons Adalgisel Grimo als Villa Tamaltio urkundlich genannt.

Temfels gehörte auch, wie die Nachbarorte, vom Mittelalter bis zur französischen Revolution zu Luxemburg. Seit dem 13. Jahrhundert war hier der Deutsche Ritterorden begütert. Temfels gewinnt seine besondere bauliche und kulturhistorische Note durch



Ortsansicht Temfels



Kirche in Temfels

das ehemalige Landgut der Trierer Deutschordenskommende. 1970 war die aus einer in Gänze ummauerten Gebäudegruppe bestehenden Anlage (Georgshof) an der Mosel dem Verfall preisgegeben. Die einstige Bedeutung der Anlage, wenn auch in einem weitgehend ruinösen Zustand, lässt sich aber noch erkennen.

Seit 2008 werden aufwendige Sicherungs- und Aufbauarbeiten an dem stattlichen Gebäude, welches 1785/86 errichtet wurde, durchgeführt.

Sehenswert:

Dorfplatz mit Brunnen, Pfarrkirche, Wegekreuz mit Aussicht auf den Ort und Luxemburg, Kapelle, alte Bauernhäuser

Gemeindestatistik:

| | |
|---------------------|-----|
| Einwohner gesamt: | 719 |
| davon weiblich: | 364 |
| davon männlich: | 355 |
| Anzahl der Straßen: | 14 |

Art der Gemeinde: Landwirtschaft und Weinbau

Die gesamte Fläche der Gemeinde Temfels beträgt 674 ha.

| Name | Anschrift | Tel. | E-Mail |
|--|--|----------------------------------|-----------------------------------|
| Bildungs- und Lehranstalten | | | |
| VHS Außenstelle Nittel-Temmels-Wellen-Wincheringen | örtl. Leiterin: Gabriele Bousonville, In den Häßeln 41, 54441 Wellen | 06584 336 | vhs-nittel@kvhs-trier-saarburg.de |
| Kirchen und religiöse Gemeinschaften | | | |
| Kath. Pfarramt Wasserliesch | Hauptstr. 64, 54332 Wasserliesch | 06501 13947 | mail@sankt-aper.de |
| Krankengymnastik | | | |
| Alexandra Lüdecke | Kirchstr. 8, 54441 Temfels | 06584 952469 | |
| Schiedsmann | | | |
| Gisela Feld | Neudorfstr. 33, 54332 Nittel | 06584 14850 | |
| Vertretung: Hans-Walter Schmitt | Brunostr. 35, 54329 Konz | 06501 7104 | |
| Sport – Freizeit – Erholung | | | |
| Angeln an der Mosel | | | |
| ausgedehntes Rad- und Wanderwegenetz | | | |
| Sportplatz | | | |
| Vereine | | | |
| Frauengruppe | | Kath. Jugendgruppe | |
| Freiwillige Feuerwehr | | Sportverein | |
| Freizeitmannschaft Temfels | | Volkstanzgruppe „Obermoselperle“ | |

Weitere Informationen zu Vereinen erhalten Sie unter www.konz.eu oder unter www.temmels.de



Die Ortsgemeinde Wasserliesch



Wasserliesch

Rechts der Mosel zwischen Konz und Oberbillig liegt Wasserliesch (ca. 2.374 Einwohner) mit seinen beiden historischen Ortskernen Liesch und Reinig. Wasserliesch gilt als das „Tor zur Obermosel“. Mit ca. 200 Betten ist der Ort touristisch gut erschlossen und stellt sich dem Besucher als attraktive Wohngemeinde vor. Aber auch für Gewerbe und Industrie hat die Ortsgemeinde interessante Gewerbeflächen ausgewiesen.

Liesch und Reinig werden als keltische Eigennamen gedeutet, wobei die erste urkundliche Erwähnung im Jahre 975 als Luuiche und Riniche datiert sind.

In der Früheren Neuzeit waren die Herren von Chrichingen die Gutsherren in beiden Orten, wobei sie ihren Besitz im 17. Jahrhundert an die Trierer Karthause verpfändeten.

Der Abbau von Sandsteinen am Liescher Berg und die Moselschiffahrt sowie die Landwirtschaft eröffneten sich damals als Erwerbsmöglichkeiten. 1878 war der Ort in einer verkehrsgünstigen Lage, da die gerade eröffnete Eisenbahnstrecke an der Obermosel vorbeiführte und wurde noch in den Jahren 1931/33 durch den Bau der Obermoselstraße verbessert.

➤ **Sehenswert:**

Altes Lager, Wasserliesch

Reste eines Römerlagers, südwestliche Ecke des Hochplateaus des Liescher Berges. Das Lager nutzte mit den Steilabhängen der West- und Südseite sowie dem östlichen Geländeabsatz den natürlichen Schutz. Die als „Altes- oder Römerlager“ im Bewusstsein der Bevölkerung gebliebene Anlage, dürfe als Schutzposten oder Kontrollfort im 3. Jahrhundert, nicht lange besiedeltes Lager gewesen sein.

Orchideenparadies Wasserliesch

Ein 6 km langer Pfad schlängelt sich über die Hügel südlich von Wasserliesch durch ein Kalkmagerrasengebiet über und über mit Orchideen und anderen seltenen Pflanzen bewachsen. Start des Rundwanderweges ist am Wanderparkplatz „Orchideenpfad“, auf dem unter Naturschutz stehenden Plateau des Löscher Berges. Kaum ein Stück Land in Deutschland kann mit solch einer Dichte verschiedener Orchideenarten aufwarten. Purpurknabenkraut, Ohnsporn, Bocksriemenzunge, Türkenbund und sogar Gelber Enzian wetteifern um die Gunst aufmerksamer Wanderer. Aber nicht nur seltene Pflanzen, sondern auch zahlreiche Tiere finden hier geeignete Lebensräume.

Naturheilpraxis Johannes W. Steinbach

Heilpraktiker & Lebensmitteltechniker

- Gewichtsreduzierung / Ernährungsberatung • Raucherentwöhnung / Entgiftung • Immunstärkung / Allergien
- Dorn-Therapie / Breuß-Massage • Schmerz- & Neuraltherapie • Konzentrationsfähigkeit / AD(H)S
- Homöopathie (v.a. bei Kindern) • Akupunktur (Ohr und Körper)

Infos & Kontakt:

Tel.: (0 65 01) 9 20 91 50 • E-Mail: naturheilpraxis-steinbach@gmx.de
Neudorfstr. 15, 54332 Wasserliesch • www.naturheilpraxis-steinbach.de



Ortsansicht Wasserliesch

Weitere Informationen und Routenbeschreibung in der Broschüre „Orchideenparadies“ sowie im Wanderführer Saar-Obermosel.

Grana-Denkmal

Das Denkmal selbst wurde in der wilhelminischen Zeit nach dem Krieg von 1870/71 errichtet. Bemerkenswert ist, dass das Grana-Denkmal nicht etwa die Statue des Generals Grana zierte, sondern ein ziemlich angriffslustiger Reichsadler. Zwei deutsch-französische Kriege folgten noch nach der Erbauung des Denkmals. Berühmt wurde General Grana, als er am 17. September 1675 die französischen Truppen unter Marschall Crequi in der Schlacht an der Konzer-Brück (d.h. der Saarbrücke bei Konz) vernichtend schlug. Die Freude nach der Schlacht an der Konzer-Brück währte auch nicht lange. Schon 1681 wurde Konz wieder von französischen Truppen besetzt...

➤ **Weiteres:**

Pfarrkirche, Kapelle, altes Bauernhaus, Brunnen, Mühle, Wegekreuze,

➤ **Gemeindestatistik:**

| | |
|---------------------|-------|
| Einwohner gesamt: | 2.374 |
| davon weiblich: | 1.194 |
| davon männlich: | 1.180 |
| Anzahl der Straßen: | 39 |

Art der Gemeinde: Fremdenverkehrsgemeinde

Die gesamte Fläche der Gemeinde Wasserliesch beträgt 760 ha.

Restaurant „Wasserliescher Hof“

Inh.: Roland Schu
Neudorfstr. 3-4, Nähe Marktplatz
54332 Wasserliesch

Tel.: 06501/14990 • Fax: 06501/150131
zwei Gesellschaftsräume • Kegelbahnen
Eine reichhaltige Speisekarte
Wir empfehlen unseren **Partyservice**
und gehen selbstverständlich auf
Ihre Wünsche ein.
Wir beraten Sie gerne!



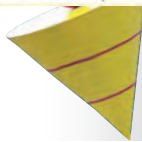

Die Ortsgemeinde Wasserliesch



| Name | Anschrift | Tel. | E-Mail |
|--|---|----------------------------------|---|
| Ärzte | | | |
| Dr. med. Frank Wiß | Auf der Burg 22, 54332 Wasserliesch | 06584 12001 | |
| J. W. Steinbach (Heilpraktiker) | Neudorfstr. 15, 54332 Wasserliesch | 06584 9209150 | |
| Banken und Sparkassen | | | |
| Sparkasse Trier | Hauptstr. 24a, 54332 Wasserliesch | 06584 989025 | kontakt@sparkasse-trier.de |
| Volksbank Saarburg eG | Hauptstr. 48a, 54332 Wasserliesch | 06584 14469 | info@volksbank-hochwald-saarburg.de |
| Bildungs- und Lehranstalten | | | |
| Grundschule St. Marien | In der Acht 4, 54332 Wasserliesch | 06584 13808 | grundschule-wasserliesch@konz.de |
| VHS Außenstelle Wasserliesch-Oberbillig-Temmels | örtl. Leiter: Horst Mertesdorf, Unter der Fels 14, 54332 Wasserliesch | 06584 14432 | vhs-wasserliesch@kvhs-trier-saarburg.de |
| Kindergarten | | | |
| Kath. Kindergarten | Hauptstr. 1, 54332 Wasserliesch | 06584 13848 | |
| Kirchen und religiöse Gemeinschaften | | | |
| Kath. Pfarramt Wasserliesch | Hauptstr. 64, 54332 Wasserliesch | 06584 13947 | |
| Krankengymnastik – Massageinstitut | | | |
| Guiseppa Micarelli | Hauptstr. 69, 54332 Wasserliesch | 06584 17923 | |
| Schiedsman | | | |
| Gisela Feld | Neudorfstr. 33, 54332 Nittel | 06584 14850 | |
| Vertretung: Hans-Walter Schmitt | Brunostr. 35, 54329 Konz | 06501 7104 | |
| Sport – Freizeit – Erholung | | | |
| ausgedehntes Rad-und Wanderwegenetz | | | |
| Angelsportmöglichkeiten an der Mosel | | | |
| Grillhütte | | | |
| Sportplatz | | | |
| Tennisplätze | | | |
| Vereine | | | |
| DRK Ortsgruppe | | Kirchenchor St. Aper | |
| Freiwillige Feuerwehr | | Musikverein | |
| Heimat-und Verkehrsverein | | Sozialverband VDK | |
| Karnevalclub | | Sportfischervereinigung Rotfeder | |
| Kath. Frauenvereinigung | | Sportverein | |
| KEB Erwachsenenbildung | | Tennisverein | |

Weitere Informationen zu Vereinen erhalten Sie unter www.konz.eu oder unter www.wasserliesch.de



Marktplatz Wasserliesch



Wawern



Ortsansicht Wawern

Etwas abgesetzt von der Saar in einer Talweite, die sich nach Westen zum Nitteler Wald öffnet, liegt Wawern. Der Ort ist weinbaulich geprägt.

An einem der schönsten Aussichtspunkte steht eine steinerne Skulptur, ein großer Kopf, der über das Tal blickt und neben dem Wawerner Rundfels ein beliebtes Ausflugsziel ist. Gleich in der Nähe liegt auch die Wawerner Grillhütte.



Bürgerhaus Wawern

Die Bedeutung des Namens Wawern ist unsicher, soll aber vom treverischen Waberla, also wabernde Sumpfwiese abstammen, wie es sie auch heute noch im Wawerner Bruch gibt. Dieses Feuchtgebiet liegt südlich des Ortes und steht heute unter Naturschutz.

Seit dem Mittelalter stand Wawern unter dem Grundbesitz des Trierer Domkapitel, der Johanniter und der Trierer Abtei St. Maximin. In der frühen Neuzeit gehörte der Ort zum kurtrierischen Amt Saarburg.

➤ Sehenswert:

Naturschutzgebiet „Wawerner Bruch“

Geologisch und biologisch sehr interessantes Naturschutzgebiet (rd. 40 ha). Eine nacheiszeitlich verlandete Schlinge, weil sich die Saar zwischen Ockfen und Ayl-Biebelhausen einen neuen Weg suchte. Die in den tieferen Teilen liegenden organischen Böden, welche verschiedene Stadien der Vertorfung aufweisen, sind in dieser zusammenhängenden Größe im Raum Trier eine Seltenheit. Der saure Humus führt zur typischen gelb-roten Färbung des Oberflächenwassers. Das innere Sumpfgebiet umrandet ein Streifen aus Resten eiszeitlicher Fließboden-Ablagerungen. Landschaftsprägend sind die mehrstufigen Vegetationsschichten (Kraut-/Gras-Schilf-Gehölzgruppen) mit zahlreichen kleinen Wasserflächen. Das Wawerner Bruch ist eine ideale Brut- und Lebensstätte für Vögel, Amphibien und Niederwild.

Synagoge Wawern

In Wawern befand sich eine traditionell starke jüdische Gemeinde, deren Anfänge sich möglicherweise auf die 1723 von Kurfürst

Schreinerei HELMUT GEIMER

Fachgerecht ausgeführte
Schreinerarbeiten aus Meisterhand

54441 Wawern • Saarburger Straße 58
Telefon 06501 / 94 78 11 • Fax 06501 / 94 78 17
schreinergeimer@aol.com



Die Ortsgemeinde Wawern



Franz Georg von Schönborn gegebene, auf 165 Familien im Kurstaat begrenzte Aufenthaltserlaubnis zurückführen lassen. Noch vor Mitte des 19. Jahrhunderts gründete sich eine eigene Synagogengemeinschaft, die 1933 noch 45 Mitglieder hatte und 1940 ausgelöscht wurde. Die 1839 errichtete Synagoge ist als zweiachsiger Saalbau konzipiert. Sie wurde am 30.11.1938 demoliert, später zweckentfremdet und war danach jahrelang Ruine. Sie wurde 1993 vorbildlich restauriert und dient heute als Kulturzentrum. Die Synagoge ist nur zu Veranstaltungen geöffnet. Durch mehrere Fenster kann man jedoch ins Innere blicken.

Geschichtslehrpfad Wawern

Auf einer Wanderstrecke von 4,8 km mit 25 Tafeln wird die bewegte Geschichte des Dorfes Wawern veranschaulicht.

Strecke: 4,8 km

➤ Weiteres:

Hirschkornhaus, Weingut „Unterm Herrenberg“, Kreiswasserwerk, Rundfels, steinerne Skulptur „Meteor“

➤ Gemeindestatistik:

| | |
|---------------------|-----|
| Einwohner gesamt: | 628 |
| davon weiblich: | 305 |
| davon männlich: | 323 |
| Anzahl der Straßen: | 13 |

Art der Gemeinde: Weinbaugemeinde

Die gesamte Fläche der Gemeinde Wawern beträgt 527 ha.



Pfarrkirche Wawern

| Name | Anschrift | Tel. | E-Mail |
|--|---|------------------------------------|-----------------------------------|
| Kirchen und religiöse Gemeinschaften | | | |
| Pfarramt Wiltingen | Saarstr. 10, 54459 Wiltingen | 06501 16415 | |
| Bildungs- und Lehranstalten | | | |
| VHS Außenstelle Wawern-Kanzem | örtl. Leiter: René Morbé, Im Krahen 7, 54441 Kanzem | 06501 603231 | vhs-kanzem@kvhs-trier-saarburg.de |
| Krankengymnastik | | | |
| Verena Kruska | Saarburger Str. 20, 54441 Wawern | 06501 6025760 | |
| Schiedsmann | | | |
| Gisela Feld | Neudorfstr. 33, 54332 Nittel | 06501 14850 | |
| Vertretung: Hans-Walter Schmitt | Brunostr. 35, 54329 Konz | 06501 7104 | |
| Sport – Freizeit – Erholung | | | |
| ausgedehntes Rad-und Wanderwegenetz (Geschichtslehrpfad) | | | |
| Angelmöglichkeit an der Saar | | | |
| Grillhütte | | | |
| Sportplatz | | | |
| Tennisplätze | | | |
| Vereine | | | |
| Freiwillige Feuerwehr | | Sportverein | |
| Heimatverein Wawern e.V. | | Tennisabteilung des SV Wawern | |
| Jugendgruppe | | Theaterabteilung des Heimatvereins | |
| Kath. Frauengemeinschaft | | | |

Weitere Informationen zu Vereinen erhalten Sie unter www.konz.eu oder unter www.wawern-saar.de



Die Ortsgemeinde Wellen



Wellen

Der vom Bergbau geprägte Ort Wellen (ca. 841 Einwohner) liegt rechts an der Mosel, zwischen Temmels und Nittel, gegenüber der luxemburgischen Stadt Grevenmacher. Seit Anfang der 60er Jahre befindet sich hier eine Staustufe und eine Verladeeinrichtung für die Trierer Kalk-, Dolomit- und Zementwerke (TKDZ). 1920 entstand aufgrund der Werksiedlung ein neuer Gemeindeteil östlich des alten Dorfes mit Werksiedlung, Verwaltungs- und Gemeinschaftsbauten sowie der Direktorenvilla.

Trotz dem Rückgang der Anzahl der Beschäftigten im Wellener Kalkwerk, ist die bergbauliche Tradition weiterhin prägend für den Ort.

Im Jahre 874 wird Wellen als Wevelon sowie im frühen Mittelalter als Vualeheim erwähnt. Wellen war seit 1252 durch Stadtrechte mit Grevenmacher verbunden, die beide bis zur französischen Revolution zu Luxemburg gehörten.

Der alte Ort wurde durch den Bau der Eisenbahnlinie entlang der Mosel zerschnitten. 1878 erhielt Wellen seit der Eröffnung der Bahn einen eigenen Bahnhof.

➤ Sehenswert:

Wegekreuz am Radweg, Neugotische Filialkirche, Moselbrücke am Grenzübergang nach Luxemburg, alter Ortskern



Ortsansicht Wellen

➤ Gemeindestatistik:

| | |
|---------------------|-----|
| Einwohner gesamt: | 841 |
| davon weiblich: | 411 |
| davon männlich: | 430 |
| Anzahl der Straßen: | 14 |

Art der Gemeinde: Bergbau-, Industriegemeinde

Die gesamte Fläche der Gemeinde Wellen beträgt 326 ha.

| Name | Anschrift | Tel. | E-Mail |
|---|--|-------------------------|--------|
| Bildungs- und Lehranstalten | | | |
| VHS Außenstelle Nittel-Temmels-Wellen- Wincheringen | örtl. Leiterin: Gabriele Bousonville, In den Hässeln 41, 54441 Wellen | 06584 336 | |
| Schiedsmann | | | |
| Gisela Feld | Neudorfstr. 33, 54332 Nittel | 06584 14850 | |
| Vertretung: Hans-Walter Schmitt | Brunostr. 35, 54329 Konz | 06501 7104 | |
| Sport – Freizeit – Erholung | | | |
| ausgedehntes Rad- und Wanderwegenetz | | | |
| Angelsportmöglichkeit an der Mosel | | | |
| Sportplatz | | | |
| Grillplatz mit Schutzhütte | | | |
| Vereine | | | |
| Freiw. Feuerwehr/Jugendfeuerwehr | | Rentnerverein der TKDZ | |
| Männergesangsverein Sangeslust | | Sportverein TUS TKDZ | |
| Musikverein Concordia | | Wanderfreunde Obermosel | |

Weitere Informationen zu Vereinen erhalten Sie unter www.konz.eu oder unter www.wellen-mosel.de



Alfons Strupp GmbH
GABELSTAPLER - TRANSPORTGERÄTE

- Verkauf
- Kundendienst
- Ersatzteile
- Anbaugeräte
- UVV Prüfungen
- Mietgeräte/ Full Service
- Fahrerschulung



TOYOTA
INDUSTRIAL EQUIPMENT

JCB **BAUMANN**



Anerkannter DEKRA - Stützpunkt

Hauptuntersuchungen an Traktoren, Anhängern und Motorrädern.
Termine nach Absprache

54441 Wellen - Waldstraße 2
Tel.: 06584 /99377-0 Fax : 06584 /99377-29
e-mail : info@alfons-strupp.de
www.alfons-strupp.de



Wiltingen



Ortsansicht Wiltingen

Wiltingen ist das Zentrum des Riesling-Anbaus an der unteren Saar mit weltbekannten Weinlagen wie dem Scharzhofberg. Schöne und aufwendige Höfe erinnern an den Wohlstand, den der Weinanbau in vergangenen Zeiten nach Wiltingen brachte. 1030 zum ersten mal erwähnt, geht die Besiedlung bis in die Römerzeit zurück. Gleichwohl weist der Ortsname Wiltinga auf eine ältere fränkische Siedlung hin. Der Ort bildete im Mittelalter und der frühen Neuzeit gemeinsam mit dem Nachbarort Kanzem eine eigene Herrschaft, die – als Insel im Trierer Kurfürstentum – Teil des Herzogtums Luxemburg war. Ebenfalls besaßen etliche Klöster Grundeigentum und große Höfe. Zwei außerhalb des Ortes gelegene Wirtschaftshöfe, Rauhof und Scharzhof, zeugen noch heute vom Reichtum der ehemaligen Herrschaft, die auf dem Aussichtspunkt Galgenberg eine eigene Richtstätte besaßen. Eine Saarbrücke ersetzte 1912 den vormaligen Fährbetrieb über die Saar. Der malerische Altarm der Saar, auch Wiltinger Saarbogen genannt, ist heute als Naturschutzgebiet ausgewiesen. Kennzeichen Wiltingens ist die neugotische Kirche, im Volksmund „Saardom“ genannt, die sich auf Fundamenten einer römischen Villenanlage erhebt.

➤ **Sehenswert:** **Wiltinger Saarbogen**

Der Wiltinger Saarbogen zwischen Schoden und Hamm ist dauerhaft als Naturschutzgebiet ausgewiesen. Dem weitgehend naturnahen Flussabschnitt kommt aufgrund seiner Einzigartigkeit an der unteren Saar und wegen seiner ökologisch hochwertigen Funktion eine besondere überregionale Bedeutung, insbesondere für den Biotop und Artenschutz zu. Der Saarbogen bietet sowohl gefährdeten Fisch-, Vogel- und Libellenarten als auch Wasserpflanzen einen nicht zu ersetzenden Lebensraum. Den schönsten Ausblick auf den Saarbogen hat man vom Galgenberg in Wiltingen.

➤ **Gemeindestatistik:**

| | |
|---------------------|-------|
| Einwohner gesamt: | 1.477 |
| davon weiblich: | 737 |
| davon männlich: | 740 |
| Anzahl der Straßen: | 26 |

Art der Gemeinde: Weinbau- und Fremdenverkehrsgemeinde

Die gesamte Fläche der Ortsgemeinde Wiltingen beträgt 1.603 ha.



*** Danke!** Mit Ihrer Spende an den WWF helfen Sie, die Lebensräume bedrohter Tier- und Pflanzenarten zu schützen.

**Konto 728 400 314, Commerzbank
BLZ 500 400 00**

WWF Deutschland
Rebstöcker Str. 55, 60326 Frankfurt
Infos zur WWF-Arbeit: www.wwf.de
oder 0 69 / 7 91 44 - 142



METALLBAU MUSHOFF

54459 Wiltingen
Rosenbergstr. 152
Tel.: 06501-60 28 29

email: info@metallbau-mushoff.de
www.metallbau-mushoff.de

- **Stahlbau**
- **Geländer**
- **Treppen**
- **Vordächer**



Die Ortsgemeinde Wiltingen



| Name | Anschrift | Tel. | E-Mail |
|---|---|------------------------------|--------------------------------------|
| Banken und Sparkassen | | | |
| Sparkasse Trier | Warsbergerstr. 224, 54459 Wiltingen | 06501 15860 | |
| Bildungs- und Lehranstalten | | | |
| Don Bosco-Schule Wiltingen | Rosenbergstr. 130c, 54459 Wiltingen | 06501 16432 | |
| Grundschule | Rosenbergstr. 130 | 06501 16126 | |
| VHS Außenstelle Wiltingen | örtl. Leiter: Karl Weber, Braunfelsstr. 30 | 06501 17177 | vhs-wiltingen@kvhs-trier-saarburg.de |
| Kindergarten | | | |
| Kath. Kindergarten | In der Burg 166a, 54459 Wiltingen | 06501 17198 | |
| Kirchen und religiöse Gemeinschaften | | | |
| Kath. Pfarramt Wasserliesch | Hauptstr. 64, 54332 Wasserliesch | 06501 13947 | |
| Schiedsmann | | | |
| Gisela Feld | Neudorfstr. 33, 54332 Nittel | 06584 14850 | |
| Vertretung: Hans-Walter Schmitt | Brunostr. 35, 54329 Konz | 06501 7104 | |
| Sport – Freizeit – Erholung | | | |
| augedehtes Rad- und Wanderwegenetz | | Sportplatz | |
| Angelsportmöglichkeiten | | Sporthalle | |
| Bogenschießanlage | | Tennisplätze | |
| Grillhütte | | Weinlehrpfad | |
| Schießsportanlage | | | |
| Vereine | | | |
| Angelsportverein 1965 e.V. | | Kirchenchor | |
| DRK Ortsgruppe | | Pfarrgemeinderat | |
| Freiwillige Feuerwehr | | SV Rot-Weiß Wiltingen e.V. | |
| Freizeitclub | | Theatergruppe Kleine Bühne | |
| Jugendkapelle | | Wanderfreunde Wiltingen e.V. | |
| Karnevalclub Reblaus | | Winzerkapelle | |
| Kath. Jugendgruppe | | | |

Weitere Informationen zu Vereinen erhalten Sie unter www.konz.eu oder unter www.wiltingen.de



Geispiffer – Hütte in Wiltingen



Bürgerhaus Wiltingen

Notruftafel



| | |
|----------------------------|--------------|
| Rettungsdienst | 112 |
| Feuerwehr | 112 |
| Polizei | 110 |
| Wasserschutzpolizei Trier | 0651 93819-0 |
| Polizeiinspektion Saarburg | 06581 9155-0 |
| Polizeiwache Konz | 06501 9268-0 |

| | |
|------------------|-------------|
| Giftnotruf Mainz | 06131 19240 |
|------------------|-------------|

| | |
|--------------------------|-------------|
| DRK – Rettungswache Konz | 06501 19219 |
|--------------------------|-------------|

| | |
|--|--------------|
| Ärztbereitschaft Saarburg-Konz-Hochwald-Obermosel e.V. | 06581 997199 |
|--|--------------|

| | |
|---------------------------|------------------|
| • für gehörlose Patienten | Fax 06581 920419 |
|---------------------------|------------------|

| | |
|--|--------------|
| Zahnärztliche Notrufnummer: Samstag/Sonntag: | 01805 065100 |
|--|--------------|

(Infos: www.bzktrier.de. Eine Inanspruchnahme ist nur nach telefonischer Vereinbarung möglich.)

| | |
|--|--------------|
| Apotheken Notdienst (Kostenlose Rufnummer für Anrufe aus dem dt. Festnetz) | 0800 0022833 |
|--|--------------|

| | |
|---|-------|
| Apotheken Notdienst (für Anrufe vom Handy ohne Ortsvorwahl, 69 Cent/Minute) | 22833 |
|---|-------|

| | |
|-------------------------------|---------------|
| Augenklinik Petrisberg, Trier | 0651 998499-0 |
|-------------------------------|---------------|

| | |
|----------------------------------|-------------|
| Ev. Elisabeth-Krankenhaus, Trier | 0651 2092-0 |
|----------------------------------|-------------|

| | |
|--|------------|
| Krankenhaus der Barmherzigen Brüder, Trier | 0651 208-0 |
|--|------------|

| | |
|--|---------------|
| Krankenhaus der Barmherzigen Brüder – Schlaganfall-Telefon | 0651 208-2535 |
|--|---------------|

| | |
|---|------------|
| Kreiskrankenhaus St. Franziskus, Saarburg | 06581 82-0 |
|---|------------|

| | |
|---------------------------------|------------|
| Marienkrankenhaus, Trier-Ehrang | 0651 683-0 |
|---------------------------------|------------|

| | |
|--------------------------------------|------------|
| Mutterhaus der Borromäerinnen, Trier | 0651 947-0 |
|--------------------------------------|------------|

Sanitätsdienstlicher Bereitschaftsdienst der Bundeswehr:

| | |
|--|----------------|
| Sanitätszentrum Kaserne „Auf der Ell“, Merzig, | 06861 79830-13 |
|--|----------------|

Sonstige Notdienste:

| | |
|----------------------|--------------|
| Babyfenster in Trier | 0651 9496222 |
|----------------------|--------------|

| | |
|------------------|------------|
| Frauenhaus Trier | 0651 74444 |
|------------------|------------|

| | |
|------------------|---------------|
| Frauennotruf SKF | 0651 9496-100 |
|------------------|---------------|

| | |
|------------------------|--------------|
| Telefonseelsorge Trier | 0800 1110111 |
|------------------------|--------------|

und 0800 1110222

| | |
|--|--------------|
| RWE Rhein-Ruhr AG, Störungsannahme Strom | 01802 112244 |
|--|--------------|

(6 Cent pro Anruf / aus dem Mobilfunk ggf. mehr)

| | |
|--|---------------|
| SWT Stadtwerke Trier Versorgungs GmbH, Störungsannahme Gas | 0800 717-2599 |
|--|---------------|

VG-Werke Konz, Notrufnummern:

| | |
|---|-------------|
| • Wasserversorgung, für die gesamte VG Konz | 06501 13203 |
|---|-------------|

| | |
|------------------------------------|--------------|
| • für Pellingen (Wasserwerk Ruwer) | 06500 918201 |
|------------------------------------|--------------|

| | |
|--|------------|
| • Abwasserbeseitigung, für die gesamte VG Konz | 06501 2861 |
|--|------------|



Bamberg
Bestattungen



Bestattungsvorsorge
Eine Beruhigung für Sie
und Ihre Angehörige

 (0 65 01) **9 91 40**



Sehenswertes

Kunst in Konz

Die Stadt ist heute Vorbild für Kunst im öffentlichen Raum. Das Faltblatt „Stadtrundgang Konz“, kostenlos erhältlich bei der Saar-Obermosel-Touristik, führt Sie in einem ca. 1,5 stündigen Rundgang zu den Kunstwerken in der Innenstadt. So zum Beispiel zu den beleuchteten Kunstwerken aus Glasfaserkunststoff von Harald Pompl, die „Blaue Säule“, „das Rote Rad“, „der gelbe Kreisel“ sowie der „Roscheider Würfel“. Die Skulpturen der Bildhauerin Liesel Metten aus Mainz, am Saar-Mosel-Platz, sind durch ihre besondere Vorliebe für Tiernachbildungen vor allem bei Kindern beliebt. Die von Professor Georg Meistermann gestalteten Altarbilder in der Kirche und in der Krypta gehören zu den bedeutendsten Werken der modernen Kirchenmalerei.

Der Rundgang führt selbstverständlich auch zum Wahrzeichen von Konz, dem sogenannten „Konzer Doktor“.

Skulpturenweg - Steine am Fluss

Entlang der Obermosel von Konz bis Palzem befinden sich 16 Skulpturen, die von fünfzehn Bildhauern aus Deutschland, Frankreich, Luxemburg, Italien und Österreich geschaffen wurden. Das 30 Kilometer lange Teilstück „Steine am Fluss“ des Skulpturenweges Rheinland-Pfalz kann man als Tagesausflug mit dem Rad erkunden. Mit diesen Kunstwerken wurde ein wunderschönes Ensemble geschaffen, das mit der Flusslandschaft, den Weinbergen und Hängen zu einer Einheit zusammenwächst und die Kulturlandschaft der Obermosel bereichert.



An der Saarmündung

Weitere Informationen über dieses Bildhauersymposium erfahren Sie aus der Begleitbroschüre „Steine am Fluss“, die Sie in den Tourist -Informationen der Saar-Obermosel-Touristik Konz und Saarburg für 8,00 € erwerben können.

Skulpturen am Fluss - Saar

Mit dem Bildhauersymposium „Skulpturen am Fluss“ knüpft die Verbandsgemeinde Konz an zwei frühere Symposien an der Obermosel an. 10 Künstlerinnen und Künstlern aus Deutschland, Irland, Island, Italien und den Niederlanden ist es gelungen, mit ihren Skulpturen und Plastiken eine Symbiose zwischen Kunst und Natur, und somit ein attraktives Ziel für Wanderer, Radfahrer und Ausflügler zu schaffen. Das Projekt ist Teil des Skulpturenweges Rheinland-Pfalz, der sich Jahr für Jahr ein Stück weiter durch das Land bahnt, sowie seit neustem auch der Völker verbindenden „Straße des Friedens“.

Weitere Informationen über das Bildhauersymposium „Skulpturen am Fluss“ in der Verbandsgemeinde Konz beinhaltet der begleitende Bildband, den sie in den Tourist -Informationen der Saar-Obermosel-Touristik in Konz und Saarburg für 10,00 € erwerben können.

Römischer Kaiserpalast Konz Lage: Konz, an der Pfarrkirche St. Nikolaus, Martinstraße 22

Oberhalb der Brücke, an einem Hang, lag der Römische Kaiserpalast, mit herrlicher Aussicht auf die Saarmündung und das weite Umland. Die Architektur der Anlage eignete sich für eine repräsentative Lebensführung. Säulenhallen und qualitätsvolle Wandmalereien lassen mediterrane Vorbilder erahnen.

Nebeneinem Haupteingang von 3,16 m Weite gewährten drei weitere Türen den Zugang. Kernstück war ein prächtig ausgestatteter Mittelsaal, der Empfängen und Festen diente. Zwei große 2,70 m breite Fenster erhellen den Saal. Um ihn gruppierten sich Wohnräume. Im Westtrakt des Bauwerks befand sich eine umfangreiche Badeanlage. Der römische Dichter Ausonius erwähnte



Römischer Kaiserpalast bei Nacht (Rekonstruktion)



Sehenswertes

im 4. Jh. n. Chr. die "kaiserlichen Mauern" an der Saarmündung. Eigentümer der Villa war daher sicherlich der Kaiserhof in Trier. Kaiser Valentinian I. unterzeichnete in Contionacum (Konz) sogar mehrere gesetzliche Verfügungen, die u. a. Sklaven, Steuerpflichtigen und das Erbrecht der Kaiserfamilie betrafen. Nachweislich residierte Kaiser Valentinian I. (364-375) an diesem Ort. Aber auch Valentinian II. (375-392), der von Ausonius erzogene Gratian (367- 383) sowie Magnus Maximus (383-388) müssen sich in Konz aufgehalten haben, da während ihrer Regierungszeit die Villa bewohnt war. Später schwächten Germaneneinfälle den hiesigen Raum.

Mit der Verlegung der römischen Verwaltung nach Arles um 400 n. Chr. wurde die Palastvilla aufgegeben. Bis heute erhalten sind nur der Westteil des Kaltbades (frigidarium) sowie Reste der Stützmauer, des Mittelsaales und einer Wandelhalle. Unter der Kirche befindet sich noch die Feuerungsstelle der Heizungsanlage des Empfangssaales.

2007 wurden durch die Stadt Konz zahlreiche Aufwertungsmaßnahmen rund um den Kaiserpalast umgesetzt. So wurden die historisch nachgewiesenen Räume mittels Kalkstreifen gekennzeichnet, so dass man sich heute gut vorstellen kann, wie die Dimensionen der Anlage waren. Die Höhenentwicklung der Kaiservilla wurde durch eine Stahlskulptur sichtbar gemacht, die bei Dunkelheit beleuchtet wird und 2 Fensterbogen zeigt. Fünf Informationstafeln weisen auf die Bedeutung und die historischen Begebenheiten hin.

Saarbrücke Konz

In Konz überspannte zur Römerzeit eine Brücke die Saar. Über sie verlief eine wichtige Fernstraße (via publica), die vom Mittelmeer über Metz nach Trier führte.



Saarmündung

371 wird die Brücke über die Saar in Ausonius Mosella erwähnt. Er beschreibt, dass sie den Fluss vor seiner Mündung in sechs Abschnitte gliedert. Sie besaß demnach fünf Stropfeiler. Reste dieser Stropfeiler aus Rotsandstein blieben erhalten, weil diese Brücke immer wieder instandgesetzt wurde, bis sie schließlich 1934 abgebrochen wurde. In römischer Zeit bestand der eigentliche Brückenbau sicherlich aus einer Holzkonstruktion, die erst im Mittelalter durch ein Steingewölbe ersetzt wurde. Bekannt wurde der Ort durch die Schlacht an der Konzer Brücke unter General Grana gegen die Franzosen am 11.08.1675, in der sich König Ludwig XIV. und Kaiser Leopold gegenüber standen.

Saarmündung in Konz

Die Saar entspringt am 1008 m hohen Donon in Frankreich und mündet nach 280 km in Konz in die Mosel. Das Kunstwerk an der Saarmündung ist ein Stein, der durch seine dreieckige Grundform in sich ruht. Die zur Flussmündung ausgerichtete vertieft eingearbeitete Silhouette ermöglicht es, in dem Stein zu sitzen oder zu stehen. Im Stein ist es stiller und das Geräusch des Wassers wird verstärkt.

Durch die neue Gestaltung der Saarmündung mit Sitzplatzrängen am Saarufer und Grillmöglichkeiten hat sich der Ort schnell zum beliebten Treffpunkt für Jung und Alt entwickelt.

Kloster Karthaus

Das Kloster wurde ursprünglich 1331 von Erzbischof Balduin von Luxemburg in Trier, außerhalb der Stadtmauern errichtet. Im französisch-pfälzischen Krieg 1674 wurde das Kloster zerstört. Nach langer Standortsuche wurde das Kloster ab 1680-1730 nach Plänen des Mainzer Baumeisters Vitus Schneider in Merz-



Das Kloster Karthaus ist ein ehemaliges Karthäuserkloster in Konz und eine Station am rheinischen Jakobsweg.



Sehenswertes

lich (heute Konz-Karthaus) wieder aufgebaut. 1794 wurde das Kloster von französischen Truppen erobert, von den Mönchen verlassen und bald danach von der Säkularisation aufgehoben. Nach mehreren Besitzwechseln, Wiederaufbau und Verfall fand zuletzt von 1963-1987 eine grundlegende Renovierung statt. Die Kirche dient als katholische Pfarrkirche von Karthaus und das ehemalige Kloster als Bürgerhaus und Kulturzentrum. Heute steht von der ehemaligen Klosteranlage nur noch der Südflügel. Vom Nordflügel sind nur die Keller erhalten. Die Kirche ist tagsüber geöffnet.

Tipp:

Die kulturellen Veranstaltungen im Kloster Karthaus sind im Kulturfahrplan der Stadt Konz aufgeführt www.konz.eu

Straße der Römer

Zahlreiche lebendige Spuren haben die Römer im Zuge ihrer Besiedlung der hiesigen Großregion hinterlassen. Ob zu Fuß, zu Pferd, mit schwer beladenen Fuhrwerken oder mit dem Schiff; ihre Intention war die ständige Erweiterung ihres Imperiums. Voraussetzung dazu war ein dichtes Straßennetz, das die Fortbewegung und Erschließung erleichterte. In mehr oder weniger regelmäßigen Abständen wurden Raststätten und Siedlungen errichtet, die teilweise schnell wuchsen.

Damit verbunden war die wirtschaftliche, kulturelle und religiöse Entwicklung in den eroberten Gebieten, und die Verschmelzung ihrer südländischen Kultur und Lebensart mit den Traditionen der hier ansässigen Kelten. Paläste und Villen, Brücken und luxuriöse Badeanlagen, Tempel und Grabmale, Kelteranlagen, Steinbrüche, Bergwerke und Kalkbrennereien sind bedeutende Zeitzeugen eines bedeutenden Erbes.



Weitere Informationen

Der **Flyer Rundgang Römisches Konz** zeigt die bedeutsame Vergangenheit von „Contionacum“ und erläutert die einzelnen Sehenswürdigkeiten der Römerzeit.

Marktplatz

In der Höhe sehr begrenzte, großflächige Brunnenanlage aus geschliffenem Granit. Es soll das lebendige Spiel des Wassers sowohl optisch als auch lichtunterstützt und akustisch dominieren, d.h. Wasserbewegungen in vielen Spielformen so wie die Natur sie ergibt und formt. Der betretbare Brunnen hat die Funktion einer Wasserspielanlage. Platz bestimmend ist das Rathaus. Im Mai 2008 wurde der Konstantinfuß nach Zwischenstation auf dem Platz vor der St. Nikolaus-Kirche in Konz, auf dem Marktplatz zwischen den 3,50 hohen Säulen, die neben dem Brunnen seit Anfang der 90er Jahre den Marktplatz zieren, positioniert. Der Fuß ist Treff- und Ausgangspunkt für den römischen Rundgang durch Konz. Der Flyer für den Rundgang ist bei der Saar-Obermosel-Touristik in Konz erhältlich.



Rathaus am Marktplatz

Lokomotive An der Lichtmühle

In der Nähe des Hauptbahnhofs Konz befinden sich 2 Denkmäler zur Industriegeschichte von Konz: eine Straßenwalze und eine Dampflokomotive. Die Dampflokomotive soll an die Tradition von Konz als Eisenbahnknotenpunkt erinnern. Die aufwendige Restaurierung der Lok steht in 2010/2011 an.



Das riesige z. T. ehemalige Bahngelände zwischen den Bahnhöfen Konz, Konz-West und Konz-Karthaus im Kreuzungspunkt der 1860-1876 erbauten Bahnlinien Köln-Saarbrücken, Koblenz-Metz und Trier-Luxemburg lässt erahnen, welche Bedeutung dieser Knotenpunkt hatte.

Die Dampfwalze steht für die „klassische“ Industrie in Konz. Hersteller war die Firma Hubert Zettelmeyer KG, die traditionell im Bereich Bau- und Baumaschinen tätig war. Sie gehörte einst zu den wichtigsten Industrieunternehmen an Saar und Mosel und ist heute im schwedischen Volvo-Konzern aufgegangen.

Leider können wir an dieser Stelle nicht auf alles Sehenswerte hinweisen. Weitere Hinweise und Tipps erhalten Sie bei der Saar-Obermosel-Touristik oder unter www.konz.eu.

**Behördliche Einrichtungen**

Rathaus, Am Markt 11, Telefon-Nr. 06501 83-0 (unter dieser Rufnummer sind alle Dienststellen zu erreichen). Außerhalb der Dienstzeiten können Nachrichten auf dem Anrufbeantworter hinterlassen werden. Fax-Nr.: 06501 83-107

Besuchszeiten:

Allgemeine: Montag bis Freitag von 8.30 – 12.00 Uhr.

Das **Sozialamt** und der **Fachbereich 3** (Bauaufsicht, Bauleitplanung und sozialer Wohnungsbau) ist nur montags, mittwochs und freitags jeweils von 8.30 – 12.00 Uhr geöffnet.

Öffnungszeiten Bürgerbüro

Montag: 7.30 – 17.00 Uhr
 Dienstag: 7.30 – 12.00 Uhr
 Mittwoch: 7.30 – 17.00 Uhr
 Donnerstag: 7.30 – 19.00 Uhr
 Freitag: 7.30 – 12.00 Uhr

Ärzte – Zahnärzte – Apotheken**Praktische Ärzte/Ärzte für Allgemeinmedizin**

Gemeinschaftspraxis Dr. Dr. med. Adrian W., Dipl.-Theologe Woll F.-R., Dr. med. Eltges, N. und

| | | |
|---|------------------------------------|-------------|
| Dr. med. Buchert G. | Schillerstr. 18, 54329 Konz | 06501 2360 |
| Dr. med. Römerscheidt Diedo | Brückenstr. 3a, 54329 Konz | 06501 3011 |
| Thomas Christian | Karthäuser Str. 68, 54329 Konz | 06501 2357 |
| Dr. med. Pollert Martina, Dr. Hamm Beatrice | Wiltinger Str. 14-16, 54329 Konz | 06501 92910 |
| Hausarztpraxis Am Hauptmarkt, Arno P. Bauschert | | |
| Dr. med. Friedl Schulz, Dr. med. Stephan Hansjosten | Kirchstr. 45, 54329 Konz-Oberemmel | 06501 18800 |

Fachärzte für Frauenheilkunde u. Geburtshilfe

| | | |
|---|-------------------------------|--------------|
| Dr. med. Hartoma Rita | Granastr. 15, 54329 Konz | 06501 926900 |
| Dr. med. Kärner Christa u. Leinen Kerstin | Brückenstr. 1, 54329 Konz | 06501 3400 |
| Dr. med. Weiland Jürgen | Schillerarkaden 5, 54329 Konz | 06501 92700 |

Fachärzte für Innere Medizin

| | | |
|----------------------|------------------------------|--------------|
| Dr.med. Al-Rishan M. | Beethovengalerie, 54329 Konz | 06501 93850 |
| Wollny Christoph | Güterstr. 1, 54329 Konz | 06501 923300 |

Zahnärzte

| | | |
|--|---------------------------------------|--------------|
| Berend Yasmin | Am Kastell 11, 54329 Konz-Könen | 06501 989362 |
| Dr. med. dent. Hergert Michael | Schillerarkaden 5, 54329 Konz | 06501 3073 |
| Dr. med. dent. Hoffmann F.-R. | Am Markt 16, 54329 Konz | 06501 3077 |
| Dr. Jacobs Peter | Karlsbergstr. 3, 54329 Konz-Oberemmel | 06501 602702 |
| Dr. Meyer Barbara | Granastr. 18, 54329 Konz | 06501 2822 |
| Schneider Silke | Karthäuser Str. 80, 54329 Konz | 06501 3669 |
| Dr. med. dent. Siegert Thomas, Dr. Hase Sabina | Schillerstr. 30, 54329 Konz | 06501 92810 |
| Wenzel-Repey Karina | Gartenstr. 1a, 54329 Konz | 06501 608522 |

Zahnärztliche Notrufnr: Sa./So.: 01805 065100, Infos: www.bzktrier.de (Inanspruchnahme ist nur nach tel. Vereinb. möglich)

Apotheken

| | | |
|--------------------------|--------------------------------|--------------|
| Am Markt | Am Markt 16, 54329 Konz | 06501 99296 |
| In der Beethoven-Galerie | Schillerstr. 30, 54329 Konz | 06501 998484 |
| Karthäuser-Apotheke | Karthäuser Str. 75, 54329 Konz | 06501 92980 |
| Rats-Apotheke | Schillerstr. 10, 54329 Konz | 06501 3131 |
| Schiller-Apotheke | Schillerstr. 16, 54329 Konz | 06501 99430 |
| Stern-Apotheke | Bahnhofstr. 32, 54329 Konz | 06501 2323 |

Soziale Dienste – Augenoptiker – Krankengymnastik – Massageinstitut – Krankentransporte**Sozialer Dienst**

| | | |
|---|----------------------------------|--------------|
| Caritasverband f. d. Region Trier - Allgemeiner Sozialer Dienst | Konstantinstr. 50, 54329 Konz | 06501 943020 |
| DRK Service- und Beratungszentrum Konz | Konstantinstr. 50, 54329 Konz | 06501 92920 |
| Lebenshilfe Kreisvereinigung Trier-Saarburg e.V. | Konstantinstr. 61, 54329 Konz | 06501 601263 |
| Lebensberatung des Bistums Trier | Schloßbergstr. 3, 54430 Saarburg | 06581 2097 |



www.konz.eu

