

SENIOREN WEGWEISER

MKK

MAIN-KINZIG-KREIS



5. überarbeitete Auflage 2009



Personen-, Kranken- und Rollstuhlbeförderung

Tel. 0 60 52 / 52 04

Inh. Andrea Blum
Johann-Büttel Str. 13
63619 Bad Orb

Fax 0 60 52 / 90 99 44
www.Taxi-Blum.de
Taxi-Blum@t-online.de



Ihr Pflorgeteam ■ Main Kinzig ■ ■ ■

Ambulante Pflege- und Servicedienste Schaack & Dessert GbR.

Ist Vertragspartner aller Kassen ... daher können Sie auch alle Leistungen eines ambulanten Pflegedienstes von uns erhalten. Wir bieten eine Vielfalt unserer Leistungen an, unter anderem:

- * Alle Pflege-Leistungen der Krankenversicherung
- * Alle Pflege-Leistungen der Pflegeversicherung
- * Weitere Pflege-Leistungen nach freier Vereinbarung oder Verordnung



**Serviceruf
Hilfe / Betreuung**

Tel. 06183- 800582

ob Sie akute Hilfe, oder
Betreuung brauchen
24 Stunden-erreichbar !



Residenz Royal

Senioren-Zentrum

63619 Bad Orb
Tel.: 06052/84-0 · Fax: 84-260

Professionelle Pflege im Heim ...

Dauerpflege (im EZ od. DZ):
mtl. Eigenanteil (Pflegestufe 1)
1.298,10 Euro

Kurzzeitpflege (im EZ od. DZ):
Tgl. Eigenanteil (Pflegestufe 1-3)
35,77 Euro

Service-Wohnen (Leistungen frei
kombinierbar): z. B. Apartment,
ca. 25 m², inkl. Nebenkosten,
hausw. Versorgung + Mittag-
essen mtl. **747,00 Euro**

... günstiger als Sie denken!

www.residenz-royal.de



Auswärts stark! Der Johanniter-Fahrdienst.

Wir machen Sie mobil, wenn
Ihre Beweglichkeit einge-
schränkt ist. Fragen Sie uns
auch nach dem Menüservice,
dem Hausnotruf oder der Aus-
bildung in Erster Hilfe.
Rufen Sie uns einfach an!

Hanau: ☎ **06181 900100**
Bad Soden-Salmünster:
☎ **06056 901978**

**DIE
JOHANNITER** 
Aus Liebe zum Leben

GAMA Altenhilfezentrum Schlüchtern



GAMA

Altenhilfezentrum

Rufen Sie uns an – wir beraten Sie gerne!

- | | | |
|-----------------------------------------------------------------------------------------------------|-------------------------------------------------------------------------------------------------|---------------------------------------------------------------------------------------------------------|
|  Dauerpflege |  Urlaubspflege |  Service |
|  Kurzzeitpflege |  Gastronomie |  Café |
|  Betreutes Wohnen |  Restaurant |  in zentraler Lage |

GAMA Altenhilfezentrum Schlüchtern

An den Lindengärten 7
36381 Schlüchtern

Tel.: 0 66 61/60 99-0
Fax: 0 66 61/60 99-99

E-Mail: schluechtern@gama-altenhilfe.de
Internet: www.gama-schluechtern.de



HAUS DER BARMHERZIGEN SCHWESTERN

vom hl. Vinzenz von Paul in Fulda -KdöR-

Alten- und Pflegeeinrichtungen in Trägerschaft des Hauses der barmherzigen Schwestern vom hl. Vinzenz von Paul in Fulda - KdöR -



St. Elisabeth

Vor der Kinzigbrücke 19
63452 Hanau
Telefon: 0 61 81 / 8 09 89-3 00
Fax: 0 61 81 / 8 09 89-3 03

Email: st.elisabeth-hu-aph@hbs-fd.de



Hospiz Louise de Marillac

Nussallee 30
63450 Hanau
Telefon: 0 61 81 / 5 07 05-0
Fax: 0 61 81 / 5 07 05-1 21

Email: hospiz@hbs-fd.de



St. Vinzenz

Vincenzstraße 5
63579 Freigericht-Somborn
Telefon: 0 60 55 / 56 11
Fax: 0 60 55 / 93 59 72

Email: st.vinzenz@hbs-fd.de

**Liebe Leserin, lieber Leser,
liebe Mitbürgerin, lieber Mitbürger,**

der Seniorenwegweiser des Main-Kinzig-Kreises hat inzwischen fast schon Tradition: Sie halten die fünfte, aktualisierte und erweiterte Auflage in den Händen. Das große Interesse an den bisherigen Auflagen beweist, dass sich immer mehr Menschen mit den Fragen, wie sie im Alter leben wollen, beschäftigen. Angesichts der demografischen Entwicklung ist dies verständlich, gewinnt doch die Lebensphase „Alter“ eine immer größere Bedeutung in unserer Gesellschaft.

Diese Broschüre listet das Netzwerk unterschiedlichster sozialer Angebote, Hilfen und Dienstleistungen auf, das der Main-Kinzig-Kreis, seine Kommunen und sozialen Organisationen geknüpft haben. Unsere gemeinsamen Bemühungen gehen dahin, dieses Netzwerk noch tragfähiger zu machen und es den sich stetig verändernden Bedürfnissen anzupassen.

Unseren älteren Mitbürgerinnen und Mitbürgern sowie deren Angehörigen bietet der Seniorenwegweiser Antworten auf Fragen, die das Älterwerden aufwirft. Den vielen haupt- und ehrenamtlichen Mitarbeiterinnen und Mitarbeitern der Altenhilfe gibt er gebündelte Informationen für ihre tägliche Arbeit an die Hand.

Ich bin sicher, dass alle Ratsuchenden hier Unterstützung sowie Wege zu den Hilfen finden werden.

Ich danke allen, die dazu beitragen, alten Menschen in unserem Landkreis ein erfülltes und gesichertes Leben zu ermöglichen!

Herzlichst

Ihr



Erich Pipa
Landrat



Finanzielle Entlastung bei der häuslichen Pflege

Einzigartiger Discount-Spar-Markt für Alten- und Krankenpflegeartikel!



In unserem speziellen „Pflege-Supermarkt“ bieten wir privaten und gewerblichen Kunden mit über 600 Artikeln eine breite Auswahl der gängigsten Artikel aus dem Bereich der häuslichen Alten- und Krankenpflege.

Beispiele: Einmal-Untersuchungshandschuhe, Esslätzchen, Desinfektionsartikel aller Art, Inkontinenz-Bettunterlagen, Vorlagen, Flockenwindel, Windeln, Windelhosen, Pants, Netzhosen, Urinbeutel (Männer), Urinflaschen, Bettpfannen (Schieber), Trinkbecher, Dauerkatheder, Wundverbände, Spulenpflaster, Tupfer, Rollstühle, Rollatoren, Scooter, Gehstöcke, Gehhilfen, Krücken, Duschstühle, Duschhocker, Toilettensitzerhöhungen, Badewannengriffe, Wannenlifter, behindertengerechte Badewannen ... und ... und ... und!

**Besuchen Sie uns in Gelnhausen ...
... und staunen Sie beim Preisvergleich!**

**Ständig vorrätig! Direkt mitnehmen!
Extrem günstig!**

Verkehrsgünstig gelegen, ca. 400 m von Autobahnabfahrt
GN-West - neben Bauzentrum RÜPPEL, gegenüber OBI.

Parkplätze direkt vor der Tür.

www.pflegediscout-gelnhausen.de



Am Galgenfeld 15, 63571 Gelnhausen
Telefon 0 60 51 / 88 81 33
Telefax 0 60 51 / 88 94 85
E-Mail: pflegediscout@yahoo.de

Grußwort.....	3
Impressum.....	8
Branchenverzeichnis.....	10

Freizeit - Bildung - Erholung

1 Seniorentreffs, Seniorenkreise und Freizeitangebote.....	12
2 Erwachsenenbildung.....	31
3 Erholungsmaßnahmen.....	32

Beratung und Information

4 Altenberatung.....	33
5 Beratung bei speziellen Fragen.....	34
6 Seniorenbeiräte.....	37
7 Finanzielle Hilfen bei Pflegebedürftigkeit.....	38

Fortsetzung auf Seite 7



Ambulante Kranken-, Kinder-, Alten und Intensivpflege

H. Kauck und R. Linn GbR

... mehr als Pflege



Für Pflegefragen und -beratungen stehen wir Ihnen jederzeit unverbindlich, auf Wunsch bei Ihnen zuhause zur Verfügung.

Rufen Sie uns an, vereinbaren Sie einen Termin:

0 60 54/91 11 88

Hilpertswiese 7 • 63633 Birstein-Untersotzbach

www.kalinka-team.de

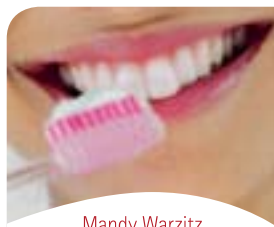

Mandy Warzitz
Romthaler Str. 7
63628 Bad Soden-Salmünster
Tel.: 06056 - 25 25

ZAHNARZTPRAXIS

Mandy Warzitz

Kariesprophylaxe
Implantatprothetik
Kinderzahnheilkunde
hochwertiger Zahnersatz
professionelle Zahnreinigung
ästhetische Zahnheilkunde
Parodontologie/Laser

Gesund im Mund!



Praxis für Sprachtherapie und Logopädie

Sandra Brambrink
Dipl.-Sprachheilpädagogin/Atemtherapeutin

Würzburger Straße 7 - 11, 63619 Bad Orb
Tel. 06052/912730
www.sprachtherapie-brambrink.de
sprachtherapie.brambrink@t-online.de

Dr. med.

LISELOTTE SÄHLOFF-HARTWEIN

Fachärztin für Innere Medizin
Naturheilverfahren

Lindenallee 13 · 63619 Bad Orb
Telefon (06052) 2800 · Telefax (06052) 6434



Ärzte Ihres
Vertrauens

Dr. med. Roland Martin Facharzt für Allgemeinmedizin – Kurarzt Naturheilverfahren – Akupunktur

Schmerztherapie
Arthrosebehandlung
Krebsprophylaxe und -therapie
Verbesserung des Immunsystems
Vorbeugung und Behandlung
von Durchblutungsstörungen
Regenerationsbehandlung
Chelat-Therapie
Thymus-Therapie
Magnetfeld-Therapie
Ozon-Sauerstoff-Therapie
Bachblütentherapie
Homöopathie, Irisdiagnose



Tel. + Fax: 06056/1288
Brüder-Grimm-Str. 2
63628 Bad Soden-
Salmünster
www.dr-r-martin.de

Sylvia Niederhöfer

Heilpraktikerin • Naturheilverfahren

- Akupunktur
- Ohrakupunktur
- Blutegeltherapie
- Mykotherapie
- Ohrimplantatakupunktur bei chronischen Erkrankungen z. B. M. Parkinson
- autogenes Training

Bahnhofstraße 29
63654 Büdingen

Tel. 0 60 42/95 77 18
www.naturheilkunde-buedingen.com

Dr. med. Hans-Jürgen Srocke

Facharzt für Allgemeinmedizin
Badearzt - Sozialmedizin
Naturheilverfahren

Kurparkstraße 23
63619 Bad Orb im Spessart
Telefon (06052) 2399
Telefax (06052) 1032

Sprechzeiten:
Mo. bis Fr.: 8–12 Uhr
Mo., Di., Do.: 16–18 Uhr
Fr.-nachm.: n. Vereinbarung

Hilfe und Entlastung zu Hause

8	Stationäre Mittagstische	43
9	Essen auf Rädern	45
10	Apotheken-Lieferdienste für Senioren und Behinderte	50
11	Fahrdienste für Behinderte, Kranke und Senioren	52
12	Hausnotruf	55
13 a	Niedrigschwellige Betreuungsangebote für Menschen mit Demenz - Gruppenbetreuung	57
13 b	Niedrigschwellige Betreuungsangebote für Menschen mit Demenz - häusl. Einzelbetreuung	59
14	Ambulante Pflegedienste im Main-Kinzig-Kreis	63
15	Hauswirtschaftliche und andere Dienste im Main-Kinzig-Kreis	70
16	Palliative Versorgung und Hospiz im Main-Kinzig-Kreis.....	71
17	Kurzinformation zur Beschäftigung von osteuropäischen Haushaltshilfen in Haushalten mit Pflegebedürftigen	72

Fortsetzung auf Seite 9

Ambulanter Pflegedienst

Intensivmedizinische Betreuung – Beatmete Patienten

Wir sind rund um die Uhr an 365 Tagen im Jahr für Sie da.
Wir arbeiten ausschließlich mit Pflegefachpersonal und
eng mit Ärzten zusammen.

Wir informieren Sie über sinnvolle Hilfsmittel (Krankenbetten, Rollstühle,
Antidekubitusmatratzen usw.) und helfen bei deren Beschaffung.

Damit Sie sich nicht schwerer tun als ohnehin notwendig.

Und wenn Sie wissen wollen, welche Hilfe möglich ist,
dann rufen Sie uns einfach an.



Modus Pflege 24 GmbH

Mitglied der L.A.H.H. Landesarbeitsgemeinschaft
Hauskrankenpflege Hessen e.V.
Hammerstraße 7 · 63450 Hanau
Tel. 06181 9831 578 · Fax 06181 9831 577
Mobil 0174 2131 099
www.moduspflgeprojekt24.com

Gut. Für den Main-Kinzig-Kreis.

 Sparkasse
Hanau

 Kreissparkasse
Gelnhausen

 Kreissparkasse
Schlüchtern

info@sparkasse-hanau.de 06181 298-298 info@sk-gelnhausen.de 06051 825-0 mail@sk-schluechtern.de 06661 88-0



... ich möchte mich auf diesem Wege bei allen Unternehmen bedanken, die durch ihre Anzeige das Erscheinen dieser Broschüre ermöglicht haben.

Ihr WEKA-Werbeberater
Peter Harbig

www.alles-deutschland.de

IMPRESSUM

Herausgegeben in Zusammenarbeit mit dem Main-Kinzig-Kreis – Leitstelle für ältere Bürger, Barbarossastr. 24, 63571 Gelnhausen, Tel. 06051/85-16160. Änderungswünsche, Anregungen und Ergänzungen für die nächste Auflage dieser Broschüre nimmt die Verwaltung oder das zuständige Amt entgegen.

Titel, Umschlaggestaltung sowie Art und Anordnung des Inhalts sind zugunsten des jeweiligen Inhabers dieser Rechte urheber-

rechtlich geschützt. Nachdruck und Übersetzungen sind – auch auszugsweise – nicht gestattet. Nachdruck oder Reproduktion, gleich welcher Art, ob Fotokopie, Mikrofilm, Datenerfassung, Datenträger oder Online nur mit schriftlicher Genehmigung des Verlages.

63450157/3. Auflage/2009



mediaprint
WEKA info verlag

www.alles-deutschland.de
WEKA info verlag gmbh
Lechstraße 2
D-86415 Mering
Tel. +49(0)8233 384-0
Fax +49(0)8233 384-103

info@weka-info.de · www.weka-info.de

18 a	Tagespflege	73
18 b	Qualitätsgesicherte Häusliche Tagespflege.....	74
19	Kurzzeitpflege.....	75

Wohnen im Alter

20	Altenwohnungen/Altenwohnanlagen	76
21	Betreutes Wohnen	78
22	Neue Wohnformen - Projekte gemeinschaftlichen Wohnens	82
23	Alten- und Pflegeheime.....	83

Wichtiger Hinweis

Viele der in diesem Seniorenwegweiser enthaltenen Informationen sind auch über das Internet zugänglich und werden dort regelmäßig aktualisiert. Die Internetadresse lt.: www.mkk.de, Rubrik „Ratgeber“, Link „Leitstelle für ältere Bürger“

Physio-Insel

Robbert Zwirnlein



Krankengymnastik
Massagen
med. Fußpflege

Burgstraße 25
Dialysezentrum
63619 Bad Orb
Tel. 0 60 52/45 46



Podologische Praxis Rodenbach

Sigrid Kluge



Gelnhäuser Str. 3
63517 Rodenbach
Tel.: 0 61 84/90 98 40
Fax: 0 61 84/90 98 34



– Podologische und med. Fußbehandlungen –
Alle Krankenkassen zugelassen!

für Männer und Frauen

profamilia

Deutsche Gesellschaft für Familienplanung, Sexualpädagogik + Sexualberatung e.V.
Seit über 35 Jahren anerkannte Beratungsstelle **Hanau**



- Ärztliche Sprechstunde
- Rat und Hilfe für alle Generationen
- Psychologische Beratung • Präventive Angebote
- Juristische Sprechstunde

Vor dem Kanaltor 3 · 63450 Hanau

Tel. 0 61 81 - 2 18 54 · E-Mail: hanau@profamilia.de · www.profamilia.de/hanau



Kath. Pfarrkirche in Birstein Mariä Heimsuchung

Am Sonntag

Sa. 18:00 Vorabendmesse
So. 10:00 hl. Messe
14:00 Segensandacht

Am Werktag:

Mo., Do. und Sa. 7:30
8:00
Di. und Fr. 17:30
18:00

Rosenkranz
hl. Messe
Rosenkranz
hl. Messe

Mi. 16:00 hl. Messe im Altenheim, Mi. 18:00 hl. Stunde,
ltz Do. 18:00 Friedensrosenkranz
Beichtgelegenheit: Sa. 17:00 bis 18:00 Uhr

Branchenverzeichnis



Liebe Leser! Hier finden Sie eine wertvolle Einkaufshilfe, einen Querschnitt leistungsfähiger Betriebe aus Handel, Gewerbe und Industrie, alphabetisch geordnet. Alle diese Betriebe haben die kostenlose Verteilung Ihrer Broschüre ermöglicht. Weitere Informationen finden Sie im Internet unter www.alles-deutschland.de.

Abfallwirtschaftsbetrieb	58	Betreuungsbüro.....	36
Akupunktur	6	Betreuungsverein.....	57
Alteneinrichtung.....	1	Busunternehmen.....	30
Altenheime	61, 81	Deutsches Rotes Kreuz.....	55, 66
Altenhilfezentrum	1	Energieversorgung	58
Altenpflege.....	5	Erlebnispark.....	28
Altenpflegebedarf.....	4	Fachärztin für innere Medizin	6
Altenpflegeheim	81	Fachklinik für Kardiologie	79
Altenwohnheim.....	79	Fachklinik für Orthopädie.....	79
Ambulante Hauskrankenpflege.....	69	Fachklinik für Rehabilitationsmedizin	15
Ambulante Pflege.....	U2	Fahrdienst.....	U2
Ambulante Pflegedienste.....	7, 64	Fahrservice.....	U2
Apotheken.....	50, 51	Freizeit.....	21
Augenoptikfachgeschäft.....	61	Freizeitpark	28
Beratungsbüro	36	Fußpflege.....	9, 31
Beratungsstelle.....	9	Gasversorgung.....	58
Bestattung	66	Grabmale	47
Bestattungshaus	11	Grabsteine.....	11
Bestattungsinstitute.....	46, 47, 60, 74	Hausdienstleistung.....	10
Bestattungsunternehmen.....	36	Hauskrankenpflege.....	69
Betreutes Wohnen	U4	Heilpraktikerin.....	6



Wäscheservice mit Herz

**Unsere Leistungen...
Wäscheservice für**

- Krankenhäuser
- Alten- und Pflegeheim
- Reha- Einrichtungen
- Gastronomie und Hotels
- Privatwäsche

„Heinzelmännchen“

Rückmühlenweg 24
63628 Bad Soden – Salmünster
Telefon 0 60 56 / 91 66 – 0
Telefax 0 60 56 / 91 66 – 19

Bad Orb und Umgebung

**Tel. 06052 918613
Mobil: 0173 7834178**

Private häusliche Pflege
(Krankenkassenzulassung)

Familienbetreuung nach OP	✓ Grundpflege
Häusliche Versorgung Pflegebedürftiger	✓ waschen, putzen, kochen, einkaufen
Verhinderungspflege (24 Std.)	✓ um Kinder kümmern
Privathaushalte	✓ Haustiere versorgen
	✓ Frühjahrsputz
	✓ Urlaubsvertretung



Branchenverzeichnis

Hilfezentrale	57	Pro Familia.....	9
Hospiz.....	34	Rettungsdienst.....	62
Katholische Kirche	9	Senioreneinrichtung.....	U3
Klinik	21	Seniorenfahrten	30
Krankenpflege.....	5	Seniorenheime.....	79, U4
Krankenpflegebedarf	4	Seniorenresidenz	2
Kur.....	21	Senioren-Villa.....	79
Kurverwaltung	21	Seniorenwohnanlage.....	81
Kurzzeitpflege.....	77	Seniorenwohnpark.....	81
Maltaser	69	Seniorenzentrum.....	2, 77
Martin-Luther-Stiftung	U3	Servicedienste	U2
Medizinische Fußpflege	9	Sozialer Hilfsdienst.....	62
Naturheilverfahren	6	Sparkasse	8
Natursteine	47	Stadtwerke.....	19
Notarzt.....	62	Steinmetzbetrieb.....	46
Optikfachgeschäft.....	66	Taxiservice	U2
Pflegedienste	5, 64, 66, 69	Tourist-Info.....	25
Pflegeeinrichtung.....	1	Umzug	60
Pflegeheim.....	61, 77, 81	Versorgungsbetrieb.....	58
Pflegehilfsmittel	4	Wäscheservice	10
Physiotherapie	9	Wasserversorgung.....	58
Praxis für Logopädie	6	Zahnarztpraxis.....	6
Praxis für Sprachtherapie.....	6		
Private häusliche Pflege.....	10		

U = Umschlagseite



Vorsorge
Beratung
Absicherung

Bestattungshaus
Güth

Ihr zuverlässiger Begleiter im Trauerfall

Gelnhausen, Am Rain 12 / Am Schlachthaus 7
☎ 06051/2538
www.bestattungshaus-gueht.de

Meisterbetrieb
mit Erfahrung
seit über 25 Jahren!

Gelnhäuser Straße 4
63571 Gelnhausen-Hailer
Telefon (0 60 51) 6 69 70
www.wehmeyer-grabsteine.de



WEHMEYER
Grabsteine

Freizeit - Bildung - Erholung

1 Seniorentreffs, Seniorenkreise und Freizeitangebote

Wenn Sie Kontakte knüpfen wollen, Abwechslung suchen oder sich einsam fühlen: In allen Kommunen des Main-Kinzig-Kreises gibt es Begegnungs- und Freizeitangebote für ältere Menschen. Sie ermöglichen das zwanglose Beisammensein, geben Anregung zum eigenen Tun und können helfen, den Tagesablauf sinnvoll zu gestalten.



Kom.	Art der Veranstaltung	Träger/Ansprechpartner(in)
Bad Orb	Senioren- und Kontakttelefon	Stadtverwaltung Bad Orb, ☎ 06052 86-241
	Bad Orber Seniorenbildungsprogramm Sprach-, Kunst-, Sport- u. Gesundheitskurse für Erwachsene, spezielle Kurse für Senioren	Stadtverwaltung Bad Orb, Angelika Sinsel ☎ 06052 86-122
	Nachmittag der Begegnung 1 x im Monat, Literarische Teestunde, Seniorentreff mit Frühstück und Spielen 14-täglich, Geburtstagsfeiern vierteljährlich	Ev. Kirchengemeinde Bad Orb, Frau Horn ☎ 06052 3723, Gemeindebüro Frau Stobinski, ☎ 06052 3589
	Seniorenachmittag im Alfons-Lins-Haus 14-täglich (Feiern d. Geburtstage u. Kirchenfeste, Diavorträge, Ausflüge), Handarbeitsgruppe der Senioren wöchentlich	Kath. Kirchengemeinde St. Martin, Frau Irmgard Pfeifer, ☎ 06052 2311
	Stammtisch der Gruppe für gemeinschaftliches Wohnen im Alter, 1 x im Monat	Die Herbstzeitlosen - Wohngemeinschaft 50 plus e. V. Eva Arnich, Bennweg 2, 63619 Bad Orb, ☎ 06052 3857
	Mitgliederversammlung mit Vortrags- bzw. Unterhaltungsteil 1 x im Monat und Ausflugsfahrten 1 x im Monat von April bis Oktober	Bund der Ruheständler Bad Orb e. V. Kurt Schüssler, Villbacherstraße 49 63619 Bad Orb, ☎ 06052 2918
Bad Soden-Salmünster	Sprechstunde Seniorenbüro im Sozialamt nach Voranmeldung, Nordic Walking, Wandern, Seniorentanz wöchentlich im ev. Gemeindezentrum Bad Soden, Yoga-Gymnastik wöchentlich im Gymnastikraum des Turnvereins, Turnerweg	Seniorennetzwerk und Kneipp-Verein Bad Soden-Salmünster, Dorothea Laubenthal, ☎ 06056 900195
	Spielenachmittag wöchentlich in der Gaststätte „Zum Töpfchen“, Am Palmusacker 2 (Parkplatz Hagebaumarkt)	Seniorennetzwerk, Ute Falkenstein, ☎ 06056 5459
	Englisch-Kurse wöchentlich im Café Bistro im Klostergarten im Schwedenring 18 a in Salmünster	Seniorennetzwerk, Hildegard Hanke, ☎ 06056 8615
	Literaturkreis im Café Forellenhof in Wahlert	Seniorennetzwerk, Ilse Werder, ☎ 06181 3005480
	Seniorenachmittag 1 x im Monat im Ev. Gemeindehaus Bad Soden	Ev. Pfarramt Bad Soden Pfarrerin Annette Reidt, ☎ 06056 2413



Freizeit - Bildung - Erholung

1 Seniorentreffs, Seniorenkreise und Freizeitangebote

Kom.	Art der Veranstaltung	Träger/Ansprechpartner(in)
Bad Soden-Salmünster	Seniorenachmittag 1 x im Monat anschließend an Gottesdienst, gemütliches Beisammensein im Pfarrheim Salmünster	Kath. Kirchengemeinde Salmünster, Claudia Gaul ☎ 06056 2529 und Frau Seipel
	Franziskanische Gemeinschaft u. Stricken für Leprakranke wöchentlich im Pfarrheim Salmünster	Kath. Kirchengemeinde Salmünster Elfriede Betz, ☎ 06056 1544
	Seniorenachmittag 1 x im Monat (hl. Messe, anschl. Beisammensein)	Kath. Kirchengemeinde St. Franziskus Romsthal Marianne Möller, ☎ 06056 2518 o. Pfarrbüro ☎ 06056 1329
	Treffen der Kfd Bad Soden Salmünster wöchentlich im Whj.	Kath. Kirchengemeinde, Liselotte Husmann ☎ 06056 1643
	Bastelgruppe für Senioren wöchentlich im Pfarrheim Salmünster	Kath. Kirchengemeinde Salmünster, Maria Heisler ☎ 06056 3776
	Huttenschlossrenovierung	Ehrenamtliche Senioren, Gerhard Stock ☎ 06056 6689
Biebergemünd	Ökumenischer Seniorentreff Bieber 1 x im Monat im kath. Pfarrheim St. Laurentius oder im Ev. Haus des Friedens	Ev. und Kath. Kirchengemeinden Bieber, Erika Stange ☎ 06050 1871 und Isolde Mann, ☎ 06050 1812
	Seniorenachmittag 1 x im Monat im Dorfgemeinschaftshaus Breitenborn-Lützel	Ev. Kirchengemeinde Bieber Gudrun Weimer, ☎ 06050 1558
	Seniorentanzgruppe wöchentlich im Pfarrzentrum Kassel	KAB Kassel, Rita und August Prasch, ☎ 06050 8252
	Seniorenachmittag 14-täglich im DGH Lanzingen	Seniorengruppe Lanzingen, Hilde Lenz ☎ 06050 2290
	Seniorenachmittag	Seniorenkreis Roßbach, Isolde Mann, ☎ 06050 1812
	Seniorenachmittag 14-täglich im DGH Breitenborn	Seniorengruppe Breitenborn/Lützel Karl Weimer, ☎ 06050 2316
	Seniorenachmittag 14-täglich beim „Fasswirt“ in Kassel	Bahnsozialwerk (BSW) Senioren, Rosa Reitz ☎ 06050 7352
	Seniorenabend wöchentlich beim „Fasswirt“ in Kassel	Spessartliederfreunde Biebergemünd, Helmut Wagner ☎ 06050 7381
Birstein	Ökumenischer Seniorenachmittag 1 x im Quartal im Ev. Gemeindehaus	Ev. Kirchengemeinde Birstein Frau Pfarrerin Dürmeier, ☎ 06054 401
		Kath. Kirchengemeinde Birstein Frau U. Neubert, ☎ 06054 2548
	Spielenachmittag für Senioren im Bürgerhaus Birstein 14-täglich	OV SPD Birstein, Ludwig Fenot, ☎ 06054 5901
Brachtal	Seniorenachmittag OT Schlierbach im ev. Gemeindehaus, OT Neuenschmidten in der Alten Schule, OT Hellstein im Dorfgemeinschaftshaus jeweils 1 x im Monat, Sprechstunden nach Vereinbarung, Infonachmittage, Ausflüge 1 x im Monat, Gymnastik und Tanz	Seniorenclub Brachtal, Sigrid Schindler ☎ 06053 2329

Freizeit - Bildung - Erholung

1 Seniorentreffs, Seniorenkreise und Freizeitangebote

Kom.	Art der Veranstaltung	Träger/Ansprechpartner(in)
Brachtal	Seniorenachmittag OT Udenhain 1 x im Monat im Gemeindehaus Udenhain	Ev. Kirchengemeinde Hellstein-Udenhain Pfarrer Arno Fischer, ☎ 06053 443
	Seniorenachmittag 1 x im Monat im ev. Gemeindehaus Spielberg	Ev. Kirchengemeinde Spielberg Pfarrer Volker Wendland, ☎ 06053 1633
	Begegnungsnachmittag 1 x im Monat in Schlierbach im Gemeinderaum der Herz-Jesu-Kirche	Kath. Pfarramt Mariä Himmelfahrt Wächtersbach Pfarrer Rainer Heller, ☎ 06053 1573
Bruchköbel	Zentrale Begegnungsstätte Seniorentreff Mitte ganztägig, Kaffeenachmittage und Erzählcafé im Seniorentreff Ost, Gruppe „Spätlese“ in der Mehrzweckhalle Roßdorf, Seniorengruppe im Bürgerhaus Oberissigheim, Oldie-Treff	Stadt Bruchköbel, Dietmar Hussing Seniorenbüro Frau Krämer, ☎ 06181 975-261
	Sprachkurse, EDV-Gruppe, Senioren helfen Schülern, Handy-Benutzerhilfen mit Schülern, Seniorenwerkstatt, Stricktreff, Töpfern, Reisen, Radtouren, Theaterfahrten, Literaturkreis, Videofilmgruppe, Arbeitskreis für digitale Fotografie, Kartenspiele-Gruppen, Kegeln, Tanz-Veranstaltungen, Sportangebote, Selbsthilfegruppen (Infos Seniorenbüro)	Stadt Bruchköbel, Dietmar Hussing Seniorenbüro Frau Krämer, ☎ 06181 975-261
	Senioren-Sprechzeiten	Bürgerhilfe Bruchköbel e. V. Herr Legarje, ☎ 06181 9398093
	Frauenkreis, Frauenhilfe jeweils 14-täglich im Gemeindehaus	Ev. Kirchengemeinde Bruchköbel Angelika Müller, ☎ 06181 75454
	Frauenhilfe 14-täglich jeweils im Gemeindehaus Niederissigheim und Oberissigheim	Ev. Kirchengemeinde Issigheim, ☎ 06181 77707
	Frauenhilfe 14-täglich	Ev. Kirchengemeinde Rossdorf Pfarrer Dr. Haas, ☎ 06181 71600
	Seniorentreffen wöchentlich im Anschluss an hl. Messe im Don-Bosco-Haus, Wandern der „rüstigen Senioren“ 1 x im Monat	Kath. Pfarrgemeinde Erlöser der Welt ☎ 06181 73380
	Hl. Messe und anschließend Unterhaltungsprogramm im Haus Shalom 14-täglich	Kath. Kirchengemeinde St. Familia Bruchköbel, Bärbel Rose, ☎ 06181 72557
Erlensee	Gedächtnistraining, Aquarellmalkurs, Tagesfahrten, Seniorenwerkstatt (i.d. Georg-Büchner-Schule), Handarbeitskreis (Sitzungszimmer Rathaus), Spiel und Unterhaltung der Senioren-Selbsthilfe (Wintergarten, Am Rathaus 13)	Gemeinde Erlensee, Seniorenbüro, Reiner Mayer ☎ 06183 915-155
	Seniorenachmittag für ältere Frauen 14-täglich im Gemeindehaus, Fröbelstraße 7	Ev. Kirchengemeinde Langendiebach Frau Erika Schäfer, ☎ 06183 2171
	Bibelgesprächskreis für ältere Menschen 14-täglich im Gemeindehaus, Fröbelstraße 7	Ev. Kirchengemeinde Langendiebach Herr Wolfgang Krause, ☎ 06183 3108

100 Jahre Tradition Erfahrung und Qualität



**Rehabilitationsklinik
für Orthopädie
und Unfallchirurgie**

**Hessisches Zentrum
für Osteologie**

Kurzzeitpflegestation



Wir bieten Ihnen Leistungen auf allen Gebieten der orthopädischen Rehabilitation. Als hessisches Kompetenzzentrum für Osteologie behandeln wir **Osteoporose**-Patienten nach neuesten wissenschaftlichen Erkenntnissen. Unsere **Kurzzeitpflegestation St. Bonifatius** bietet eine 24-Stunden-Betreuung von pflegebedürftigen Patienten, zum Beispiel nach einem Unfall oder bis zur Wiedererlangung der Rehabilitationsfähigkeit, auch falls pflegende Angehörige in Urlaub oder selbst erkrankt sind.

Rufen Sie uns an oder mailen Sie, für Fragen stehen wir Ihnen gerne zur Verfügung.

Kooperationspartner des

**Olympiastützpunkt
Hessen**



im Landessportbund Hessen e.V.

Klinik St. Marien GmbH & Co. KG · Pacificusstraße 14 · 63628 Bad Soden-Salmünster
Telefon 0 60 56/738-0 · Telefax 0 60 56/738-113 · E-Mail info@stmarien.net

www.stmarien.net

Freizeit - Bildung - Erholung

1 Seniorentreffs, Seniorenkreise und Freizeitangebote



Kom.	Art der Veranstaltung	Träger/Ansprechpartner(in)
Erlensee	Frauenhilfe 14-täglich im Gemeindehaus, Rodenbacher Straße 8	Ev. Kirchengemeinde Rückingen Frau Gertrud Jeschonnek, ☎ 06183 2646
	Frauenkreis 14-täglich im Gemeindehaus, Rodenbacher Straße 8	Ev. Kirchengemeinde Rückingen Frau Marion Walter, ☎ 06183 5765
	Seniorentreffen im kath. Pfarrheim, wöchentlich	Kath. Kirchengemeinde Christkönig Erlensee Frau Wagner, ☎ 06183 1213
	Kartenspiel-, Schachspielnachmittag, Arbeitskreis ASF, Gedächtnistraining, Diätgruppe jeweils wöchentlich, Bewirtschaftung eines gemeindeeigenen Hauses, Kaffeemittag, Ausflüge	AWO OV Langendiebach, Inge Ries, ☎ 06183 1750
	Seniorentreff, Tanznachmittag jeweils 1 x im Monat	AWO OV Rückingen, Klaus Bodem ☎ 06184 53767 oder ☎ 06183 915113
Flörsbach-tal	Frauenkreis und Seniorencafé 1 x im Monat in Lohrhaupten, Besuchsdienst	Ev. Kirchengemeinde Lohrhaupten-Lettgenbrunn ☎ 06057 679
	Seniorenkreis in Kempfenbrunn und Flörsbach 1 x im Monat im Winterhalbjahr	Ev. Kirchengemeinde Flörsbach-Kempfenbrunn Pfr. Abel, ☎ 06057 647
Freigericht	Verschiedene Seniorenaktivitäten, Ein- und Mehrtagesausflüge, Theaterbesuche etc., Infos zu Gymnastikgruppen	Gemeinde Freigericht, Hannelore Kespe ☎ 06055 916-146
	Seniorenkreis 1 x im Monat, Besuchsdienst	Ev. Kirchengemeinde Freigericht Marlene Herzog, ☎ 06055 82521
	Seniorenachmittag 1 x wöchentlich im Sturmishaus, Ausflüge, Seniorengymnastik	Kath. Kirchengemeinde St. Anna, Somborn Katharina Weigand, ☎ 06055 3363 und Sigrid Blach-Horn, ☎ 06055 6987
	Seniorenachmittag 1 x im Monat in der alten Kapelle	Kath. Kirchengemeinde St. Markus Altenmittlau, Margarete Rennhack, ☎ 06055 4989
	Seniorenkreis, Pfarrzentrum Don Bosco, 1 x im Monat	Kath. Kirchengemeinde Bernbach Anita Rieth, ☎ 06055 3355
	Seniorenkreis 1 x im Monat im Pfarrheim (Siegfried-Blaszczyk-Haus)	Kath. Kirchengemeinde Horbach, Ilse Rienecker ☎ 06055 6228, Erika Harth ☎ 06055 3159
	Seniorenkreis 1 x im Monat, Seniorengymnastik 14-täglich jeweils im Pfarrheim	Kath. Kirchengemeinde St. Wendelin in Neuses Sonja Lerch, ☎ 06055 82626 und Hannelore Schmitt ☎ 06055 6701, Gerda Eisenhuth, ☎ 06055 3477
	Bastel- und Handarbeitsgruppe wöchentlich	Kath. Frauengemeinschaft Altenmittlau Margot Müller, ☎ 06055 3388
	Frauengruppe 1 x im Monat	KFD Somborn, Gerti Brunn-Betz, ☎ 06055 6640
Gelnhausen	Seniorenclub Casino Gelnhausen, wöchentlich mit Programm; gelegentliche Busfahrten	Stadt Gelnhausen und Ev./Kath. Kirchengemeinde GN Anni Brünner, ☎ 06051 17181

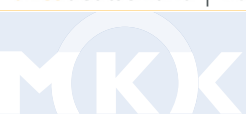

Freizeit - Bildung - Erholung

1 Seniorentreffs, Seniorenkreise und Freizeitangebote

Kom.	Art der Veranstaltung	Träger/Ansprechpartner(in)
Gelnhausen	Altenkreis Hailer: Kaffeenachmittag mit Programm, Tages- oder Halbtagesfahrt, Kegelrunde, jeweils 1 x im Monat	Stadt Gelnhausen, Gisela Lohse, ☎ 06051 69497 oder Hildegard Eckert, ☎ 06051 69022
	Gemeinschaft der älteren Generation Meerholz: „Kaffeekränzchen“ mit Programm, Tagesfahrten mit dem Bus, je 1 x im Monat	Stadt Gelnhausen, Klaus Waldschmidt ☎ 06051 66250 oder Helmut Henkel, ☎ 06051 66750
	Seniorenkreis DRK Gelnhausen-Roth Seniorenkreis mit Programm, Bastelgruppe, jeweils 14-tägig, gelegentliche Busfahrten	Stadt Gelnhausen, Gisela Günther, ☎ 06051 12294
	Seniorenclub Haitz: Kaffeenachmittag mit Programm wöchentlich, gelegentliche Busfahrten	Stadt Gelnhausen/Ev.Dankeskirche Haitz-Höchst Waltraud Warmbold, ☎ 06051 473066
	Seniorenkreis St. Wendelin Höchst: Treffen mit Programm 1 x im Monat, gelegentliche Halbtagesfahrten mit dem Bus	Stadt Gelnhausen/Kath. Kirchengemeinde St. Wendelin Höchst, Gerlinde Werner, ☎ 06051 74276
	„Gemeinsam nicht einsam“ Treffs für Alleinstehende ab 60 Jahren mit verschiedenen Freizeitangeboten	Lokales Bündnis für Familie, Katja Friedrich ☎ 06051 13944
	„Gemeinsam aktiv“ - Diverse Freizeit- und Weiterbildungsangebote	Lokales Bündnis für Familie, Ulla Pöllén ☎ 06051 67418
	„Die Brücke“ 14-tägig im Gelnhäuser Keller, Romanisches Haus	Ev./Kath. Kirchengemeinde Gelnhausen Hr. Schmidt-Wagenknecht, ☎ 06051 61248
	Frauentreff 85 und Frauenkreis Meerholz und Hailer jeweils 14-tägig im Gemeindezentrum Meerholz	Ev. Kirchengemeinde Meerholz-Hailer Pfarrerin Christiane Luckhardt, Meerholz ☎ 06051 66177, Gemeindebüro, Fr. Ziegenbein ☎ 06051 969709
	Frauenkreis Lieblos/Roth 14-tägig	Ev. Kirchengemeinde „Auf dem Berg“ Pfarrer Dr. M. Franz, ☎ 06051 4050
	Senioren-Gemeinschaftsnachmittag alle 4 bis 6 Wochen	Ev.-Freikirchl. Gemeinde Meerholz (Baptisten) Pastor Axel Kuhlmann, ☎ 06051 66700
	Seniorenkreis 1 x im Monat in Hailer	Kath. Kirchengemeinde Mariae Königin Meerholz Pfr. Manuel Neumann, ☎ 06051 68634
Seniorentanzgruppe 14-tägig	Kath. Pfarrgemeinde St. Peter Gelnhausen Frau Ullmann, ☎ 06051 4614	
Großkrotzenburg	Halbtagesfahrt für Senioren 1 x im Monat (außer Januar und Juni), Ganz- und Mehrtagesfahrten und Sprechstunde des Seniorenbeirats 1 x im Monat im Theodor-Pörtner-Haus	Gemeinde Großkrotzenburg, Seniorenbeirat Kurt Bischoff, ☎ 06186 7232
	Frauentreff und Treff für ältere Frauen und Männer jeweils 1 x im Monat im ev. Gemeindezentrum Waldsiedlung, Hanau-Großauheim, Seniorentanz 14-tägig	Ev. Kirchenbezirk am Limes, Christa Goede ☎ 06181 53666
	Seniorentreff „Herbstblatt“ 14-tägig, Seniorencafé jeden 2. Monat im Pfarrheim, Busausflugsfahrten	Kath. Kirchengemeinde St. Laurentius ☎ 06186 2238, Frau Dörr-Brücher, ☎ 06186 1801

Freizeit - Bildung - Erholung

1 Seniorentreffs, Seniorenkreise und Freizeitangebote



Kom.	Art der Veranstaltung	Träger/Ansprechpartner(in)
Gründau	Seniorentreff Lieblos 1 x im Monat	Seniorentreff Lieblos, Frau Thomas, ☎ 06051 2761
	Seniorenachmittag in Breitenborn 1 x im Monat	Ev. Kirchengemeinde Breitenborn Ursula Debus, ☎ 06058 8410
	Frauenkreis Lieblos/Roth 14-täglich	Ev. Kirchengemeinde „Auf dem Berg“ Pfarrer Dr. M. Franz, ☎ 06051 4050
	Frauenkreis Hain- und Mittel-Gründau 14-täglich, Café Tröster monatlich im ev. Gemeindezentrum Rothenbergen	Ev. Kirchengemeinde „Auf dem Berg“ Pfarrer K. Berk, ☎ 06058 491
	Frauenkreis Niedergründau und Rothenbergen 14-täglich	Ev. Kirchengemeinde „Auf dem Berg“ Pfarrer B. Kalden, ☎ 06058 2207
	Fröhlicher Seniorenclub Niedergründau/Rothenbergen 1 x im Monat im Ev. Gemeindezentrum Rothenbergen	Ev. Kirchengemeinde „Auf dem Berg“ Frau Chorus, ☎ 06051 4546
	Seniorenachmittage, Seniorentanzgruppe 14-täglich	Kath. Christkönigsgemeinde Gründau Frau Ullmann, ☎ 06051 4614
	Seniorentreff 1 x im Monat in der Gaststätte „Zum Bogen“ in Rothenbergen	Bahn Senioren Gründau, Heinrich Hirchenhein ☎ 06051 470150
Hammersbach	Gesellschaftsspiele, Skat, Literaturkreis, Babbeln bei Kaffee und Kuchen jeweils 14-täglich im „Seniorentreff“, Halbtagesfahrten	Gemeinde Hammersbach und Seniorenbeirat Marita Witting, ☎ 06185 180022
	Theatergruppe, Seniorensport im Bürgertreff wöchentlich	Gemeinde Hammersbach Frau Marion Liemer-Weber, ☎ 06185 2754
	Englisch für Fortgeschrittene wöchentlich und Internetcafé für Senioren montags	Gemeinde Hammersbach und Seniorenbeirat Marita Witting, ☎ 06185 180022
	Handarbeits- u. Bastelgruppe (Fr. Müller), Kegelklub in der Gaststätte Reul (Fr. Becker) jeweils 14-täglich, Gymnastikgruppen (Fr. Reuter) wöchentlich	DRK Hammersbach, Agnes Müller, ☎ 06185 2452 Elisabeth Becker, ☎ 06185 2541 Frau Maxi Reuter, ☎ 06185 898437
	Frauenkreis 1 x im Monat, Frauentreff alle 3 Wochen im Martin-Luther-Haus	Ev. Kirchengemeinde Marköbel, Pfarrerin C. Kleppe ☎ 06185 666, Elfriede Keitz, ☎ 06185 7535
	Frauenkreis 14-täglich im Gemeindesaal	Ev. Kirchengemeinde Langen-Bergheim Pfr. Markus Christ, ☎ 06185/1602
Hanau	Seniorenveranstaltungen, Beratung, Besuchsdienst, Gruppenangebote, Bistro 50 plus, Erzähl-Cafés, Märchenkreis (Märchen-erzähler), Gesprächskreise, Tanztees, Folklore-Tanzgruppen, Informations- und Ausflugsfahrten, Fahrradtouren, Wanderungen, Gedächtnistraining, PC-Schulungen, Sprachkurse, Töpfern, Keramikarbeiten, 3-D-Kreativgruppe, Handarbeiten, Organisation von Nachbarschaftshilfen, Wohnprojektgruppe Zusammen(h)alt, Jung hilft Alt (Handy und Internet), Spielenachmittage etc.	Stadt Hanau, Seniorenbüro, Frank Becker ☎ 06181 6682044

Baden gehen!*



*Schwimmbäder in Hanau:

Lindenau-Bad

Hallen- und Freibad, Solarien, Kegelbahn, Kinderbereich,
Sonnensegel, Liegewiese, Schwimmbadkiosk
An der Lindenau, 63457 Hanau Großbauheim
Info: 0 61 81/5 48 25

Heinrich-Fischer-Bad

Hallen- und Freibad, Sauna, Solarien, Massagedüsen,
73-Meter-Großrutschbahn, 10-Meter-Sprungturm, Was-
serattraktionen, Kinderspielbereich, Liegewiese, Grillplatz,
Schwimmbadbistro
Eugen-Kaiser-Straße 19, 63450 Hanau
Info: 0 61 81/3 65 69 70

Freizeit - Bildung - Erholung

1 Seniorentreffs, Seniorenkreise und Freizeitangebote



Kom.	Art der Veranstaltung	Träger/Ansprechpartner(in)
Hanau	Gruppenveranstaltungen für Senioren wie Babbelstübchen, Spielnachmittag, Literatur-Café, Gedächtnistraining, „Senioren-Kind-Treff“, Senioren-Workshops (Computerkurse, Kreativ-Kurse), Vortragsreihen in Kooperation mit „GESUNDES HANAU“ e. V., Ausflüge, Freizeiten, Ausstellungen, Besuch des Senckenbergmuseums Frankfurt u. a., Mittagstisch, Wirbelsäulengymnastik, Schwimmen in Bad Soden-Salmünster	Kathinka-Platzhoff-Stiftung Maria Götz (Leiterin des Diakoniezentrums) ☎ 06181 259062
	Aktiv in Auheim, Nachbarschaftshilfe (Besuchsdienst, Begleitungen, Einkaufen ...), Kurse und Vorträge (Gesundheit, Kultur, Computer ...), Beratung und Information (Betreuungsrecht, Pflegeversicherung, Wohnen im Alter...), Unterhaltung und Abwechslung (Ausflüge, Stammtisch, Plauderstündchen, Spielenachmittag ...), nähere Auskünfte im Büro	Senioreninitiative Großauheim „Aktiv in Auheim“, Altes Rathaus, Haggasse 1 Vorsitzender: Gerd Schreyer ☎ 06181 54470 Büro, ☎ 06181 575699
	Gedächtnistraining wöchentlich im Treffpunkt der MLS, freies Schwimmen, Aqua-Fit-Kurse jeweils 2 x in der Woche	Martin-Luther-Stiftung, Kerstin Klein, ☎ 06181 2902-232 Maren Mewes, ☎ 06181 2902-233
	Senioren-Mutterkreis 1 x im Monat im Gemeindezentrum Christuskirche	Ev. Christuskirchengemeinde, Gemeindebüro im Kirchenladen, Krämerstr. 4, ☎ 06181 4288789
	Frauenkreis 14-tägig im Karl-Fuchs-Haus, Besuchsdienstkreis	Ev. Johaneskirchengemeinde, Gemeindebüro im Kirchenladen, Krämerstr. 4, ☎ 06181 4288789
	Altencub 14-tägig im Gemeindehaus	Ev. Kreuzkirchengemeinde, Gemeindebüro im Kirchenladen, Krämerstr. 4, ☎ 06181 4288789
	Frauenkreis 14-tägig in der alten Johanneskirche	Ev. Marienkirchengemeinde, Gemeindebüro im Kirchenladen, Krämerstr. 4, ☎ 06181 4288789
	Seniorenachmittag 1 x im Monat im Gemeindehaus Castellstr. 9, Seniorenclub, Frauenkreis, Hardanger Stickkreis jeweils 14-tägig im Gemeindezentrum Helmholtzstr. 53	Ev. Kirchengemeinde Kesselstadt Frau Wiechmann, ☎ 06181 259875
	Frauentreff und Treff für ältere Frauen und Männer jeweils 1 x im Monat im ev. Gemeindezentrum Waldsiedlung, Seniorentanz 14-tägig	Ev. Kirchenbezirk am Limes, Christa Goede ☎ 06181 53666
	Frauenkreis alle 3 Wochen im Gemeindehaus Mittelbuchen	Ev. Kirchengemeinde Buchen Cläre Schuler, ☎ 06181 72631
	Seniorenachmittag 1 x wöchentlich im Pfarrer-Karl-Schönhals-Haus, Kesselstadt	Kath. Kirchengemeinde St. Elisabeth ☎ 06181 24466
	Seniorenachmittag 1 x im Monat in Begegnungsstätte St. Josef	Kath. Pfarramt St. Josef Pfr. Joachim Rabanus, ☎ 06181 31235
	Seniorenachmittag im Winterhj. 14-tägig im Don-Bosco-Haus Kleinauheim	Kath. Pfarramt St. Peter und Paul Petra Bauer, ☎ 06181 60564

Gesundheitsbewusstsein ist keine Frage des Alters.

Eintauchen und entspannen ...



Natürlich gesund

Die warme Thermalsole (28-35°C) wirkt entspannend, stoffwechselanregend und schmerzlindernd.

Wohltuendes für Genießer

... bieten die Saunalandschaft mit 6 Innen- und Außensaunen und das Wellnessprogramm.

www.badsoden-salmuenster.de

Bewegen und durchatmen ...



Therapie & Prävention

Ob gelenkschonendes Aqua-Training oder Krankengymnastik – Ihre Gesundheit liegt uns am Herzen!

Totes-Meer-Salzgrotte

Tief durchatmen und entspannen in einem einzigartigen gesundheitsfördernden Mikroklima.

Kontakt: Spessart Therme
Frowin-von-Hutten-Straße 5
63628 Bad Soden-Salmünster
Tel. 06056/744-144 oder -162

THERMA SOL
Spessart Therme

von Mensch zu Mensch



KLINIK LOHREY

AHB- und Rehabilitationsklinik

Therapeutische Schwerpunkte

- Frührehabilitation nach Ober- und Unterschenkelamputation
- Rehabilitation nach Totalendoprothetik
- Rehabilitation nach Unfall- und Verletzungsfolgen
- Entzündlich-rheumatische Erkrankungen

Orthopädie · Rheumatologie · Innere Medizin · Geriatrie



Klinik Lohrey
Systemisch integratives Gesundheitszentrum
An den Augärten 1-3
63628 Bad Soden-Salmünster

Telefon: 0800 981 0000
Fax: 0800 981 0001



Freizeit - Bildung - Erholung

1 Seniorentreffs, Seniorenkreise und Freizeitangebote



Kom.	Art der Veranstaltung	Träger/Ansprechpartner(in)
Hanau	Seniorenachmittag 1 x im Monat im kath. Pfarrzentrum	Kath. Kirchengemeinde Heilig Geist Brigitte Tabor, ☎ 06181 12424
	Seniorenachmittag wöchentlich im Pfarrsaal	Kath. Kirchengemeinde „Mariae Namen“ Luise Hellmann, ☎ 06181 259556
	Seniorentreffen 14-tägig im Pfarrheim an der Paulskirche	Kath. Pfarramt St. Jakobus, Grossauheim ☎ 06181 95900
	Seniorenkreis wöchentlich im Pfarrzentrum	Kath. Pfarrkuratie Heilig Geist, Grossauheim ☎ 06181 956570
	Seniorenachmittag 1 x im Monat im Kardinal-Volk-Haus, Steinheim	Kath. Frauengemeinschaft D. (kfd) Christa Grünbecken, ☎ 06181 65444
	Kaffeenachmittage, Handarbeit, Ausflüge, Besuchsdienst, Konzentrations-/Gedächtnistraining, Kurse „Häusliche Krankenpflege“ und zur Gesundheit, Seniorengymnastik, Wassergymnastik	DRK, Kreisverband Hanau Frau Schnee, ☎ 06181 10615
	Kaffeenachmittag 1 x im Monat	AWO-OV Klein-Auheim Erich Niedermeier, ☎ 06181 60898
	Kaffee- und Spielenachmittag 14-tägig, Ausflüge, Handarbeiten, Informationsveranstaltungen, Radtouren, Seniorenreisen, Theaterbesuche	AWO OV Großauheim/Wolfgang Jürgen Karthäuser, ☎ 06181 571120
	Seniorentreff Steinheim-Nord wöchentlich im Turn- u. Festclub (TFC), Ausflugsfahrten 1 x im Monat	Christa Wolf, ☎ 06181 650172
	Stammtische mittags und abends jeweils wöchentlich	Kneipp-Verein, Herr K.-L. Konrad, ☎ 06181 87651
Stammtisch 1 x im Monat in der Gaststätte Sandelmühle	SPD 60 plus, Klaus Hanstein, ☎ 06181 989333	
Hasselroth	Schwimmen in Bad Soden-Salmünster, Ausflüge, Tanzcafé, unterhaltsame, monatliche Treffen der „Herbstzeitlosen“	Gemeinde Hasselroth, Sozialarbeiter Heiko Loos ☎ 06055 880633
	Seniorenachmittag 1 x im Monat	Ev. Kirchengemeinde Niedermittlau Pfarrerin Seifert, ☎ 06055 3810
	Seniorenachmittag 1 x im Monat in Niedermittlau, Bischof-Neumann-Haus	Kath. Kirchengemeinde Hasselroth Doris Endres, ☎ 06055 5888
Jossgrund	Seniorencafé 1 x im Monat in Lettgenbrunn, Besuchsdienst	Ev. Kirchengemeinde Lohrhaupten-Lettgenbrunn ☎ 06057 679
	Seniorenachmittag in Oberndorf, 1 x im Monat	Kath. Pfarramt St. Martin Christa Ruppel, ☎ 06059 459
	Seniorenachmittag in Pfaffenhausen 1 x im Monat	Kath. Pfarramt St. Martin Erika Walter, ☎ 06059 244
	Seniorenachmittag in Burgjoss, 1 x im Monat	Kath. Kirche „Zu Ehren des kostbaren Blutes“ und kfd Burgjoss, Gertrud Eich, ☎ 06059 205
Langenselbold	Gut-Drauf-Nachmittag, Seniorentreff, Sprachkurse, Lesetreff, Gehirnjogging, Singkreis, Wandergruppe	Stadt Langenselbold, Seniorenberatung Frau Rommel, ☎ 06184 80226



Freizeit - Bildung - Erholung

1 Seniorentreffs, Seniorenkreise und Freizeitangebote

Kom.	Art der Veranstaltung	Träger/Ansprechpartner(in)
Langenselbold	Frauenhilfe 14-täglich im Katharina-von-Bora-Haus	Ev. Kirchengemeinde Langenselbold Ortrud Nachtigal, ☎ 06184 1215
	Seniorenachmittag 14-täglich im Seniorenwohnpark Kinzigau	Kath. Kirchengemeinde Maria Königin, ☎ 06184 62443
	Handarbeitsnachmittag wöchentlich, Seniorengymnastik und -tanz 2 x wöchentlich	DRK Langenselbold, Christel Guterath, ☎ 06184 4437
	Bastelgruppe wöchentlich	AWO Langenselbold, Anette Knelangen ☎ 06184 2439
Linsengericht	Seniorenachmittag OT Altenhaßlau, Frauenabend je 1 x im Monat	Ev. Kirchengemeinde Linsengericht Pfr. Hans-Joachim Imhof, ☎ 06051 71116
	Seniorenkreis Eidengesäß jeden 1 x im Monat	Ev. Kirchengemeinde Linsengericht Pfr. Manuela vom Brocke, ☎ 06051 73174
	Frauenkreis OT Großenhausen 14-täglich	Ev. Kirchengemeinde Linsengericht Frau Mahatzky, ☎ 06051 66252
	Café Vierjahreszeiten OT Großenhausen und Lützelhausen 4 x pro Jahr	Ev. Kirchengemeinde Linsengericht Pfr. Gerda Köhler-Pencz, ☎ 06061 68914
	Nachmittage der Begegnung OT Geisnitz vierteljährlich	Ev. Kirchengemeinde Linsengericht Regine Bergmann, ☎ 06051 73646
	Seniorenachmittag 1 x im Monat in Altenhaßlau	Kath. Kirchengemeinde St. Johannes Ap. Altenhasslau, ☎ 06051 71301
Maintal	Gesprächskreis für pflegende Angehörige 14-täglich im Kolleg, DRK Seniorenzentrum, Maintal-Bischofsheim	Stadt Maintal, Frau Gundert-Buch, ☎ 06181 400-367
	Literaturkreis 14-täglich im Brüder-Schönfeld-Haus, Café, Ascherstr. 62 und Kulturtreffen 1 x im Monat in der Cafeteria im DRK-Seniorenzentrum, Maintal Bischofsheim	Stadt Maintal, Frau Gundert-Buch, ☎ 06181 400-367
	Wohnberatung in allen Fragen des Wohnens im Alter	Stadt Maintal, Kathleen Wendler, ☎ 06181 400-452
	Fremdsprachencafé Englisch, Französisch, Spanisch, jeweils 14-täglich, Italienisch im Stadtteilzentrum Bischofsheim wöchentlich	SeniorenOffice Maintal, Neckarstr. 9 ☎ 06181 400-471 oder -472
	Städtetouren, Radtouren, Wanderungen, Seniorenzeitung „60 aufwärts“	SeniorenOffice Maintal, Neckarstr. 9 ☎ 06181 400-471 oder -472
	Computerkurse, Handykurse, Jung und Alt trifft sich in Museum und Theater, Hausaufgabenbetreuung, Vorlesepaten und Lesehelfer	SeniorenOffice Maintal, Neckarstr. 9 ☎ 06181 400-471 oder -472, teils in Kooperation mit dem Stadtteilzentrum Bischofsheim und der Erich-Kästner-Schule
	Stammtisch, Maintal-Bischofsheim, Kleeblatt, Wanderungen, Spaziergänge je 1 x im Monat; Kaffeeklatsch, Spielenachmittag, Maintal-Dörnigheim, Neckarstr. 9, je 1 x im Monat	Bürgerhilfe Maintal e. V. Miteinander - Füreinander ☎ 06181 438629

Freizeit - Bildung - Erholung

1 Seniorentreffs, Seniorenkreise und Freizeitangebote



Kom.	Art der Veranstaltung	Träger/Ansprechpartner(in)
Maintal	Maxi-Club und Frauenhilfe wöchentlich, Tanzkreis 14-täglich, Seniorennachmittag 1 x im Monat, Mittagstisch täglich, alles im ev. Gemeindezentrum, Berliner Str. 58; Ausflugsfahrten, Besuchsdienst	Ev. Kirchengemeinde Dörnigheim Jutta Schleip, ☎ 06181 491031
	Frauentreff, Babel-Café jeweils 1 x im Monat, Besuchsdienst	Ev. Kirchengemeinde Bischofsheim ☎ 06109 64491
	Frauenhilfe 14-täglich, Seniorengymnastik wöchentlich	Ev. Kirchengemeinde Hochstadt ☎ 06181 431747
	Seniorentreff „Fröhliche Senioren“ 14-täglich im Ev. Gemeindehaus Ausflugsfahrten, Wallgraben 4	Ev. Kirchengemeinde Hochstadt Ursula Pohl, ☎ 06181 46695
	Frauenkreis 14-täglich im Gemeindehaus Wachenbuchen	Ev. Kirchengemeinde Buchen, Frau Biermann-Müller, ☎ 06181 86231
	Seniorennachmittag 14-täglich	Kath. Kirchengemeinde Allerheiligen, Dörnigheim Hedi Drolshagen, ☎ 06181 431303
	Seniorennachmittag 1 x im Monat, Seniorentanz wöchentlich im Haus der Begegnung, Bischofsheim	Kath. Pfarrei St. Theresia Frau Wilcke, ☎ 06109 61171
	Seniorennachmittag 14-täglich im Bürgerhaus Bischofsheim	Rentnerbund Bischofsheim Herr Schlosser, ☎ 06181 431242
	Workshops für Senioren 3 x wöchentlich, Internet-Abend wöchentlich im Café Brüder-Schönfeld-Haus	Computer Club Maintal e. V., ☎ 06181 493662
	Treffpunkt 76 wöchentlich	DRK Maintal, Maya Jungmann, ☎ 06181 45475
	Rentnerclub Wachenbuchen	Rentnerclub Wachenbuchen Gottfried Eisenmenger, ☎ 06181 497134
SPD-Seniorengruppe 1 x im Monat, Neckarstr. 9	SPD OV Dörnigheim, Elli Henkel, ☎ 06181 46107	
Neuberg	Seniorennachmittag im „Taubenhaus“ Rüdigheim 1 x im Monat, Englischgruppe und Gymnastikstunde wöchentlich im DRK-Haus, Wandernachmittag, Ausflüge	Seniorenbeirat und Teenager Spätlese Neuberg Vors. Seniorenbeirat Heinz Schmidt, ☎ 06185 2163
	Seniorenbabel- und Spielenachmittag 1 x im Monat im DRK-Haus Ravolzhausen	DRK-OV, Angelika Lieber, ☎ 06185 2514
Nidderau	Kurse für Senioren: Englischkurse, PC-Kurse, ADAC, Handykurse, Gedächtnistraining und Tagesfahrten, Kegeln, Dia- und Fachvorträge	Stadt Nidderau und Seniorenbeirat, Seniorenberatung Christiane Marx, ☎ 06187 299155
	Frauenhilfe wöchentlich	Ev. Kirchengemeinde Windecken Karin Schnitzer, ☎ 06187 23820
	Seniorentreff in Eichen und Erbstadt je 1 x im Monat	Ev. Kirchengemeinde Eichen-Erbstadt Pfr. Stephanie Stracke, ☎ 06187 3812
	Seniorennachmittag (ökumenisch) und Frauenkreis jeweils 1 x im Monat und Tanzkreis 14-täglich im Ev. Gemeindehaus	Ev. Kirchengemeinde Heldenbergen Pfarramt, ☎ 06187 22968

Kom.	Art der Veranstaltung	Träger/Ansprechpartner(in)
Nidderau	Frauenhilfe 14-täglich im Ev. Gemeindehaus in Ostheim	Ev. Kirchengemeinde Ostheim Pfarramt, ☎ 06187 1497
	Senioren-Donnerstags-Treff, Frauengymnastik jeweils wöchentlich, Tanzkreis für Junggebliebene 14-täglich	Kath. Kirchengemeinde Heldenbergen Pfarramt, ☎ 06187 900559
	Seniorentreff „Treff 80“ im DRK-Haus Windecken, Handarbeit, Gesellschaftsspiele, Skatspielen für Herren, wöchentlich und Gymnastik in der Willi-Salzmann-Halle, Seniorenwassergymnastik im Hallenbad Nidderau	DRK OV Nidderau, Doris Peetz ☎ 06187 22294 und Wassergymnastik Annett Michalak, ☎ 06184 56230
	Turnvereinstammtisch 1x im Monat in der Gaststätte „Hochmühle“, Seniorensport im Verein	Turnverein Windecken, Herr Rappsilber, ☎ 06187 23474 Geschäftsstelle ☎ 06187 25024
	Skat- und Rommeespiele wöchentlich im Hessischen Hof	Nidderauer Asse, Heinz Sedelky, ☎ 06187 901407
Niederdorfelden	Frauenkreis im Sommer 4-wöchig, im Winter 14-täglich, Frauengymnastik, Frauenturnen jeweils wöchentlich	Ev. Pfarramt Niederdorfelden Pfr. Klaus Ullrich, ☎ 06101 531012

Wir führen Sie zu den interessantesten Orten, den lebendigsten Plätzen, den zauberhaftesten Parks. Dabei weihen wir Sie in die märchenhafte Vergangenheit und die spannendste Geschichten der Gegenwart unserer Stadt ein!

Brüder-Grimm-Stadt



Entdecken Sie Hanau märchenhafte Seiten

- Schloss Philippsruhe mit Historischem Museum und Papiertheatermuseum
- Brüder-Grimm-Märchenfestspiele im Sommer
- Brüder-Grimm-Denkmal als Ausgangspunkt der Deutschen Märchenstraße
- Deutsches Goldschmiedehaus
- Historische Kuranlagen Wilhelmsbad und Comoedienhaus
- Hessisches Puppenmuseum Wilhelmsbad und Heimatmuseum Mittelbuchen
- Schloss Steinheim mit Museum für regionale Vor- und Frühgeschichte
- Museum Großauheim: Landwirtschaft, Handwerk, Industrie
- Erlebnis Wildpark „Alte Fasanerie“ und Hessisches Forstmuseum, Klein-Auheim
- Mittwochs und samstags: Hessens größter und schönster Wochenmarkt

Tourist-Information · Am Markt 14 · 63450 Hanau
Tel.: 0 61 81-295 950 · Fax: 0 61 81-295 959 · touristinformation@hanau.de · www.hanau.de

Freizeit - Bildung - Erholung

1 Seniorentreffs, Seniorenkreise und Freizeitangebote

Kom.	Art der Veranstaltung	Träger/Ansprechpartner(in)
Niederdorfelden	Seniorenachmittag wöchentlich - gemeinsam mit den Senioren aus Schöneck im Pfarrgemeindezentrum Schöneck-Kilianstädten, Gymnastik im Pfarrgemeindezentrum Niederdorfelden wöchentlich	Kath. Kirchengemeinde St. Maria Pfarrer Grom, ☎ 06101 531009 Marie-Louise Neugebauer, ☎ 06101 539924
	Seniorenachmittag 1 x im Monat	AWO OV Niederdorfelden, Frau Mörschel, ☎ 06101 32389
Rodenbach	Info-Nachmittage, Reisevorträge, Hobbyausstellungen, Betriebsbesichtigungen, Ausflugsfahrten, Grillfeste, Sprachkurse, Aquarellkurse, Schwimmen	Gemeinde Rodenbach, Seniorenberatung Herr Rudolph, Frau Barella, ☎ 06184 59936 od. 59922
	Spieltreff wöchentlich im RoSen-Treff	Gemeinde Rodenbach, Seniorenberatung Frau Fleiner, Frau Punkert, ☎ 06184 59936 od. 59922
	Bücherrunde 14-täglich im RoSen-Treff	Frau Daublebsky, ☎ 06184 52385
	Gemeinsames Mittagessen, „Café Sahnehäubchen“, Seniorenachmittag je 1 x im Monat	Ev. Kirchengemeinde, Gemeindebüro, ☎ 06184 52974 Pfr. Wolf, ☎ 06184 51566
	Seniorenachmittag im Pfarrheim St. Michael 1 x im Monat	Kath. Kirchengemeinde St. Peter und Paul Barbara Dollak, ☎ 06184 53586
	Altenkreis im Pfarrheim in Oberrodenbach 1 x im Monat	Kath. Kirchengemeinde St. Peter und Paul Monika Möller, ☎ 06184 52997
	Handarbeits- und Bastelgruppe, Vorbeugende Osteoporose-Gymnastik, Tanz- und Gymnastikgruppen jeweils wöchentlich	DRK-OV Rodenbach Frau Robok, ☎ 06184 50584
	VdK- Frauengruppe 14-täglich im RoSen-Treff	VdK-OV Rodenbach, Frau Probandt, ☎ 06184 50549
	Rodenbacher Rentnerband Übungsstunden wöchentlich	Rudolf Börner, ☎ 06184 52142
Ronneburg	Handarbeitsgruppe 14-täglich, Seniorengymnastik in der Schulsporthalle, Wassergymnastik jeweils wöchentlich, Seniorenachmittage zusammen mit Gemeinde Ronneburg 6 x im Jahr	DRK-OV Ronneburg Ursula Schneider, ☎ 06184/1714 Sieglinde Diener, ☎ 06184 7579
	Sprechstunden vom Seniorenbeirat, Radlertreff, Wandern Kegeln, Tanztee (Ausrichtung d. versch. Vereine) der „Zukunftswerkstatt“	Gemeinde Ronneburg, ☎ 06184 92760 „Zukunftswerkstatt“, Frau Köhler, ☎ 06184 9275-0
	Frauen- und Seniorenkreis 1 x im Monat in Hüttengesäß, Kirchencafé sonntags	Ev. Pfarramt Hüttengesäß, Gisi Stradal, ☎ 06184 2608
Schlüchtern	Seniorenachmittage, Sprechstunde im GAMA-Altenhilfezentrum (Möglichkeit zur PC-Benutzung mit Internet), Englisch-Kurs, Friedhofsfahrten, Seniorengymnastik, Seniorentanz	Stadt Schlüchtern, Frieda Hölzinger, ☎ 06661 3284
	Einkaufsfahrten mit dem Seniorenbus von Vollmerz nach Schlüchtern, dienstags 14.00 Uhr	Herr Mehlhorn, ☎ 06664 7304
	Seniorenachmittag 1 x im Monat	Ev. Kirchengemeinde Martha Wallenta, ☎ 06661 9682-0



Freizeit - Bildung - Erholung

1 Seniorentreffs, Seniorenkreise und Freizeitangebote

Kom.	Art der Veranstaltung	Träger/Ansprechpartner(in)
Schlüchtern	Frauenkreis wöchentlich	Ev. Kirchengemeinde Pfr. J. Truss, ☎ 06661 964916 Ruth Berthold, ☎ 06661 1731
	Frauenkreis 14-täglich im Winterhj. im Gemeindehaus in Gundhelm	Ev. Kirchengemeinde Gundhelm-Hutten ☎ 06664 7106
	Frauenkreis wöchentlich im Winterhj. im DGH in Hutten	Ev. Kirchengemeinde Gundhelm-Hutten, ☎ 06664 7106
	Seniorenachmittag im Winterhj. 1 x im Monat in Gundhelm und Hutten	Ev. Pfarramt Gundhelm Pfarrer Thomas Schumann, ☎ 06664 7106
	Seniorenachmittag 1 x im Monat im Gemeindehaus Niederzell	Ev. Pfarramt III Schlüchtern Familie Schauburger, ☎ 06661 1643
	Frauenkreis 1 x im Monat im Pfarrhaus Ramholz	Ev. Kirchengemeinde Ramholz Pfarrer Guido Jäckel, ☎ 06664 320
	Frauenkreis in Hohenzell und Ahlersbach jeweils 1 x im Monat im Winterhj.	Ev. Kirchengemeinde Hohenzell-Bellings-Ahlersbach Pfr. Michael Klaus, ☎ 06661 2206
	Seniorenachmittag 1 x im Monat	Kath. Kirchengemeinde Karin Hofmann, ☎ 06661 4189
	Seniorenachmittag 1 x im Monat im Pfarrheim Herolz	Kath. Pfarramt St. Jakobus, Herr Pfarrer Kowalczyk, ☎ 06661 2662
	Besuchsdienst wöchentlich bei Einzelnen und in Gruppen mit Kaffee-, Spiele- und Liedernachmittagen	Malteser-Hilfsdienst e. V. Ortsgliederung Schlüchtern Frau Brandenstein, ☎ 06661 5062
	Seniorentreff 1 x im Monat	Senioren-Union, Herr Ommert, ☎ 06661 3384
	Seniorenachmittage, Vorträge, Fahrten etc. laut Programm	Landsenioren e. V., Vereinigung Schlüchtern Ursula Eckhardt, ☎ 06661 2815
Schöneck	Literaturkreis, Trauercafé je 1 x im Monat, Selbsthilfegruppe „Pflegerische Angehörige“, Fotogruppe wöchentlich, Seniorentanz im Dorfgemeinschaftshaus Oberdorfelden 14-täglich	Gemeinde Schöneck Frau Kielmann-Heine, ☎ 06187 9562401
	PC-Treff 1 x im Monat	Gemeinde Schöneck, Herr Fitzner, ☎ 06187 5245
	„Club Treffpunkt“ wöchentlich im Ev. Gemeindehaus Oberdorfelden	Ev. Kirchengemeinde Oberdorfelden Frau Otremba, ☎ 06187 8447
	Frauenkreis 1 x im Monat im Ev. Gemeindehaus Oberdorfelden	Ev. Kirchengemeinde Oberdorfelden Frau von Gersdorff, ☎ 06187 6827
	Seniorenachmittag - gemeinsam mit den Senioren aus Niederdorfelden, Gymnastik für Frauen im Pfarrgemeindezentrum Schöneck-Kilianstädten je 1 x wöchentlich	Kath. Kirchengemeinde Christkönig Christa Sonnen, ☎ 06101 32577 Hanna Didevar, ☎ 06187 5227
	Ökumenischer „Dienstagsstreff“ 14-täglich, Gymnastikgruppe und Tanzkreis wöchentlich im Gemeindehaus Büdesheim	Kath. Kirchengemeinde „Heilig Kreuz“ Frau Sipf, ☎ 06187 5498
	Altclub wöchentlich, Seniorentanztee 14-täglich, Nachmittagsprogramme, Halb-, Tagesausflüge, Malen, Basteln	AWO OV Schöneck Hildegard Kettler, ☎ 06187 8370
	Treff für Kartenspieler 14-täglich	I. Jankowski, ☎ 06187 992169

Freizeit - Bildung - Erholung

1 Seniorentreffs, Seniorenkreise und Freizeitangebote

Kom.	Art der Veranstaltung	Träger/Ansprechpartner(in)
Sinntal	Seniorenkreis 1 x im Monat im Ev. Gemeindehaus in Oberzell	Ev. Kirchengemeinde Oberzell und Züntersbach Pfarrerin Simone Schneider, ☎ 06664 4128
	Frauenkreis in Sterbfritz und Breunings jeweils 14-täglich	Ev. Kirchengemeinde Sterbfritz Pfarrer Arne Schmitz, ☎ 06664 289
	Seniorenachmittag 1 x im Monat in Jossa (nur Winterhalbjahr)	Ev. Kirchengemeinde Marjoß-Jossa Pfarrer Schneider, ☎ 06660 324
	Seniorenachmittage 1 x im Monat abwechselnd in Züntersbach, Mottgers und Altengronau	Kath. Kirchengemeinde St. Bonifatius, Züntersbach Pfarrer Przybys, ☎ 09741 2433
Steinau an der Straße	Seniorentagesstätte mit Programm, Babbelnachmittag 14-täglich, Handarbeiten, Basteln, Gymnastik wöchentlich	Seniorenhilfe e. V. - Altenwohn- u. Dienstleistungszentrum, ☎ 06663 96060
	Seniorenkreis „Mütterverein“ 1 x im Monat im Ev. Gemeindehaus	Ev. Kirchengemeinde Steinau, Pfarrhaus Steinau I Pfarrer Joachim Meier, ☎ 06663 289
	Gesprächskreis für ältere Menschen 14-täglich im Ev. Gemeindehaus	Ev. Kirchengemeinde Steinau, Pfarrhaus Steinau I, Frau Gold, ☎ 06663 6631



Erlebnispark Steinau

36396 Steinau a. d. Straße • Tel. (06663) 6889 • Internet: //www.erlebnispark-steinau.de



Kom.	Art der Veranstaltung	Träger/Ansprechpartner(in)
Steinau an der Straße	Seniorenachmittag 1 x im Monat in Marjoß (nur Winterhalbjahr)	Ev. Kirchengemeinde Marjoß-Jossa Pfarrer Schneider, ☎ 06660 324
	Frauenkreis 1 x im Monat in Bellings	Ev. Kirchengemeinde Hohenzell-Bellings-Ahlersbach Pfr. Michael Klaus ☎ 06661 2206
	Seniorenachmittag 1 x im Monat	Ev. Freikirchl. Gemeinde Steinau (Baptisten) Irmgard Wettklo, ☎ 06663 5290
	Seniorenachmittag 1 x im Monat im Pfarrsaal der St.-Paulus-Kirche	Kath. Pfarramt St. Paulus Pfr. Manfred Kopka, ☎ 06663 379
	Seniorenachmittag 1 x im Monat mit Hl. Messe, Vortrag, Dias und Kaffee	Kath. Kirchengemeinde St. Marien, Marborn Pfr. Martin Kothe, ☎ 06663 5802
	Bibelgesprächskreis für ältere Menschen, Seniorentreffen (versch. Themen, Bewirtung in der Gaststätte) jeweil 1 x im Monat in Ulmbach, Kapellenfahrten u. a. Ausflüge	Kath. Kirchengemeinde Mariae Himmelfahrt, Ulmbach Pfr. Franz Hilfenhaus, ☎ 06667 458 und Malteser Ortsgruppe, Birgit Leibold ☎ 06667 261
Wächtersbach	Kaffeenachmittag 1 x im Monat, Tages-, Mehrtagesausflüge, Musical- und Theaterbesuche etc.	Wächtersbacher Seniorenclub (WSC) Lieselotte Maxa, ☎ 06053 1806
	Seniorenachmittag in Aufenau 1 x im Monat, Vorträge, Ausflüge	Seniengemeinschaft Aufenau Renate Freund, ☎ 06053 7661
	Seniorenachmittag 1 x im Monat in Neudorf, Vorträge, Ausflüge	Seniengemeinschaft Hesseldorf, Neudorf, Weilers Ingrid Müller, ☎ 06053 600463

Freizeit - Bildung - Erholung

1 Seniorentreffs, Seniorenkreise und Freizeitangebote



Kom.	Art der Veranstaltung	Träger/Ansprechpartner(in)
Wächtersbach	Kaffeenachmittag 1 x im Monat mit versch. Themen	Stiftung BSW Vogelsberg/Spessart Ewald Hartmann, ☎ 06053 9163
	Frauenkreis Hesseldorf/Weilers, 14-täglich im Winterhj. im Dorfgemeinschaftshaus Hesseldorf	Ev. Kirchengemeinde Wächtersbach Pfarrer Christoph Schilling, ☎ 06053 2738
	Seniorenachmittag 1 x im Monat	Ev. Kirchengemeinde Spielberg Pfarrer Wendland, ☎ 06053 1633
	Seniorenachmittag ca. alle 5 Wochen	Ev. Kirchengemeinde Wittgenborn Pfarrer Wendland, ☎ 06053 1633
	Seniorenachmittag in Waldensberg 2 x im Monat	Ev. Kirchengemeinde Waldensberg ☎ 06053 2005

ASF	Arbeitskreis Sozialdemokratischer Frauen
BSW	Stiftung Bahnsozialwerk
DRK	Das Deutsche Rote Kreuz e. V.
Gde	Gemeinde (so auch Gdezentrum)
KAB	Katholische Arbeitnehmer-Bewegung Deutschlands
kfd	Katholische Frauengemeinschaft Deutschlands

Pfr	Pfarrer(in)
OV	Ortsverein
Shj	Sommerhalbjahr
VdK	„Sozialverband VdK Deutschland“ seit (1994), gegründet 1950 als „Verband der Kriegsbeschädigten, Kriegshinterbliebenen und Sozialrentner Deutschlands“
Whj	Winterhalbjahr



Mit Sicherheit ans Ziel

- Busreisen durch ganz Europa im modernen Fernreisebus
- Tages- und Halbtagesfahrten
- Ausflugsfahrten für Vereine, Betriebe und Schulen
- Linienverkehr

Fordern Sie unseren kostenlosen Reisekatalog an!



Racktours Busreisen · Auf dem Hessel 8 · 63526 Erlensee
Tel.: 06183/2247 · Fax: 06183/74101 · www.racktours.de



Alt ist man erst, wenn man aufhört, neue Erfahrungen zu machen! Schon lange ist wissenschaftlich nachgewiesen, dass die Lernfähigkeit bis ins hohe Alter erhalten bleibt. Was sich im Altersverlauf ändert, ist eher die Art des Lernens: Ältere Menschen benötigen mehr Zeit, lernen besser an konkreten Erfahrungen und ohne Leistungsdruck. Es gibt heute zahlreiche Möglichkeiten, auch im Alter noch zu lernen und sich weiterzubilden. Neben den kommunalen Angeboten (siehe 1. Kapitel) gibt es Einrichtungen der Erwachsenenbildung mit vielseitigen Programmen.

Evangelisches Gemeinde- bildungszentrum für die zweite Lebenshälfte

Würzburger Str. 13
63619 Bad Orb
Tel. 06052 91570
www.sprengel-hanau.de

Seniorenbildungsprogramm der Kurstadt Bad Orb

Frankfurter Str. 2
63619 Bad Orb
Tel. 06052 86-122

Bildungs- und Exerzitienhaus Kloster Salmünster

Franziskanergasse 2
63628 Bad Soden-Salmünster
Tel. 06056 919310
www.bildungshaus-salmuenster.de

Katholische Regionalstelle für Erwachsenenbildung

Franziskanergasse 2
63628 Bad Soden-Salmünster
Tel. 06056 9193113
www.bildungshaus-salmuenster.de

Burckhardthaus

Evangelisches Institut für Jugend-
Kultur- und Sozialarbeit e. V.
Herzbachweg 2
63571 Gelnhäusen
Tel. 06051 89-0
www.burckhardthaus.de

Bildungspartner Main-Kinzig GmbH (BiP)

Herzbachweg 14
63571 Gelnhäusen
Tel. 06051 91679-0
www.bildungspartner-mainkinzig.de

Volkshochschule Main-Kinzig mit Regionalem Lernzentrum (Teil der BiP)

Herzbachweg 65
63571 Gelnhäusen
Tel. 06051 91679-19, -20, -17
www.bildungspartner-mainkinzig.de

Volkshochschule der Stadt Hanau

Ulanenplatz 4
63452 Hanau
Tel. 06181 92380-0 oder -20
www.vhs-hanau.de

Katholische Familienbildungsstätte

Im Bangert 4
63450 Hanau
Tel. 06181 923230
www.fbs-hanau.de

Ev. Hobbytek der Kirchengemeinde Dörnigheim

Berliner Str. 58 - 62
63477 Maintal
Tel. 06181 494116
www.maintal-kirche.de

Die aktuellen Programme sind jeweils bei den Bildungsstätten anzufordern.

REGINA MAI
Kosmetik ♦ med. Fußpflege
Podologin

- Kosmetik
- med. Fußpflege
- Maniküre
- Wachsbehandlungen
- Hausbesuche

im Mittelpunkt - Sportcenter (Maintalbad)
63477 Maintal • Tel.: 06181/83476



Freizeit - Bildung - Erholung - Sport

3 Erholungsmaßnahmen



Erholung für ältere Menschen dient dazu, Abwechslung und Abstand vom Alltag zu finden, neue Eindrücke zu gewinnen sowie Kontakte zu knüpfen. Sie dient aber auch zur Erhaltung und Stabilisierung der Gesundheit als eine der wichtigsten Voraussetzungen für ein erfülltes Leben im Alter. An fehlendem Geld soll die Erholung nicht scheitern. Der Main-Kinzig-Kreis bezuschusst die von den unten aufgeführten Trägern durchgeführten Erholungsmaßnahmen mit 10,00 € pro Tag. Den Zuschuss erhalten Personen, deren Einkommen bestimmte Einkommensgrenzen nicht übersteigt. Nähere Auskünfte hierüber erhalten Sie direkt von den Wohlfahrtsverbänden.

Region	Träger der Einrichtung Anschrift	Ansprechpartner(in) Telefon-, Fax-Nummer	Sprechzeiten
Main-Kinzig-Kreis	Caritasverband für den Main-Kinzig-Kreis e. V. Im Bangert 4 63450 Hanau	Frau Völller Tel. 06181 9233525 Fax: 06181 9233519	Mo. und Mi. 13.00 bis 16.00 Uhr
Main-Kinzig-Kreis	Deutsches Rotes Kreuz Kreisverband Hanau e. V. Feuerbachstraße 47 - 49 63452 Hanau	Frau Schnee Tel. 06181 10615 Fax: 06181 10610	Mo. bis Do. 9.00 bis 16.00 Uhr, Fr. 9.00 bis 14.00 Uhr
Main-Kinzig-Kreis	Arbeiterwohlfahrt Kreisverband Main-Kinzig e. V. OV Rodenbach-Ronneburg Im Lochseif 85 63517 Rodenbach	Frau und Herr Ziesing Tel. 06184 51987 FAX: 06184 952658	nach telefonischer Vereinbarung
Main-Kinzig-Kreis	Arbeiterwohlfahrt Kreisverband Main-Kinzig e. V. OV Hanau-Großauheim Grünaustraße 19 63457 Hanau	Herr Karthäuser Tel. 06181 571120	nach telefonischer Vereinbarung
Schöneck	Gemeinde Schöneck Fachbereich Familie und Kultur Herrnhofstraße 8 61137 Schöneck	Frau Kielmann-Heine Tel. 06187 9562401 Fax: 06187 9562499	Mo., Mi., Fr. 9.00 bis 12.00 Uhr und Mi. 15.00 bis 18.00 Uhr
Altkreis Gelnhausen	Diakonisches Werk der Ev. Kirche - Seniorenberatung - Braugasse 8, 63571 Gelnhausen ab 01.08.2009: Friedrich-Wilhelm-Str. 6, 63607 Wächtersbach	Frau Saegert Tel. 06051 911392	Terminabsprache nach telefo- nischer Vereinbarung
Altkreis Schlüch- tern	Diakonisches Werk Kirchenkreis Schlüchtern Kurfürstenstraße 21 36381 Schlüchtern	Frau Habchi Tel. 06661 6069603 Fax: 06661 6069604	Mo. bis Fr. 9.00 bis 12.00 Uhr
Stadt Steinau	Seniorenhilfe Steinau e. V. Viehhof 3 - 6 36396 Steinau a. d. Straße	Herr Pizzala Tel. 06663 96060 Fax: 06663 960640	Mo. bis Fr. 8.30 bis 14.30 Uhr

Die unterschiedlichen gesetzlichen Regelungen und Leistungen, die Vielfalt der Dienste und Einrichtungen machen es älteren Menschen und ihren Angehörigen schwer, einen Überblick über das Hilfeangebot zu bekommen. Angesichts persönlicher Notlagen werden komplizierte Antragsverfahren und Zuständigkeiten leicht zu unüberwindbaren Hürden.

Beratungsstellen der Kommunen und Wohlfahrtsverbände stehen Ihnen mit Information und Beratung unterstützend zur Seite.

Versorgungsregion	Beratungsstelle	Träger, Anschrift	Ansprechpartner(in)
Main-Kinzig-Kreis	Leitstelle für ältere Bürgerinnen und Bürger	Main-Kinzig-Kreis, Der Kreisausschuss Barbarossastraße 24, 63571 Gelnhausen	Bärbel Gregor, Heinrich Fieres, Sandra Schüßler, ☎ 06051 85-16160, -16130, -16161
Main-Kinzig-Kreis	Altenberatung der Arbeiterwohlfahrt	Arbeiterwohlfahrt, Kreisverband Main-Kinzig e. V., Chatilloner Straße, 63607 Wächtersbach	Thorsten Unthan, ☎ 06053 8090
Main-Kinzig-Kreis	Caritasverband - Seniorenberatung	Caritasverband für den Main-Kinzig-Kreis e. V., Im Bangert 4, 63450 Hanau	Josef Rath, ☎ 06181 92335-21
Altkreis Gelnhausen	Senioren- und Angehörigenberatung	Diakonisches Werk im Kirchenkreis Gelnhausen, Braugasse 8, 63571 Gelnhausen	Ingeborg Saegert ☎ 06051 9113 92
Bad Orb	Seniorenberatung	Magistrat der Stadt, Kurparkstr. 2, 63619 Bad Orb	Martina Otten, ☎ 06052 86241
Bruchköbel	Seniorenbüro	Magistrat der Stadt, Hauptstr. 32, 63486 Bruchköbel	Dietmar Hussing, ☎ 06181 975-230
Erlensee	Seniorenbüro	Gemeindevorstand, Am Rathaus 3, 63526 Erlensee	Reiner Mayer, ☎ 06183 9151-55
Freigericht	Seniorenberatung	Gemeindevorstand, Bahnhofstr. 13, 63579 Freigericht	Hannelore Kespe ☎ 06055 916-146
Hanau	Seniorenbüro Stadt Hanau	Magistrat der Stadt Steinheimer Straße 1, 63450 Hanau	Frank Becker, ☎ 06181 66820-44
Hanau	Altenberatung	Hilfezentrale, Steinheimer Straße 1, 63450 Hanau	Stefan Schlett, ☎ 06181 1800512
Hasselroth	Seniorenbüro	Gemeinde Hasselroth, Hauptstr. 28, 63594 Hasselroth	Heiko Loos, ☎ 06055 880633
Langenselbold	Seniorenberatung	Magistrat der Stadt, Schlosspark 2, 63505 Langenselbold	Pirkko Rommel, ☎ 06184 80226
Linsengericht	Seniorenbeauftragte	Gemeinde Linsengericht, Amtshofstr. 1, 63589 Linsengericht	Gerhild Schneider, ☎ 06051 71496
Maintal	Seniorenberatung Stadt Maintal	Magistrat der Stadt, Klosterhofstr. 4 - 6, 63477 Maintal	Renate Gundert-Buch ☎ 06181 400-367
Nidderau	Seniorenberatung	Magistrat der Stadt, Am Steinweg 1, 61130 Nidderau	Christiane Marx, ☎ 06187 299155
Rodenbach	Seniorenberatung	Gemeindevorstand, Buchbergstr. 2, 63517 Rodenbach	Peter Rudolph, Anke Barella, ☎ 06184 59936
Schlüchtern	Seniorenbeauftragte	Magistrat der Stadt, Krämerstraße 2, 36381 Schlüchtern	Frieda Hölzinger, ☎ 06661 3283
Schöneck	Seniorenberatung	Gemeinde Schöneck, Herrenhofstr. 8, 61137 Schöneck	Veronika Kielmann-Heine ☎ 06187 9562401

Beratung und Information

5 Beratung bei speziellen Fragen



	Beratungsstelle	Sprechzeiten
Alzheimer Gesellschaft Main-Kinzig e. V.		
Die Zahl der Demenzerkrankungen nimmt aufgrund der steigenden Lebenserwartung zu. Immer mehr Familien sind davon betroffen und suchen nach Hilfe. Die Alzheimer Gesellschaft Main-Kinzig e. V. wurde mit dem Ziel gegründet, die Interessen der Erkrankten und ihrer Angehörigen zu vertreten und konkrete Hilfen anzubieten. Neben Betreuungs- und Angehörigengruppen betreibt die Alzheimer Gesellschaft in Nidderau eine spezialisierte Tagespflege für Menschen mit Demenz (s. unter Tagespflege). Weitere Betreuungsangebote befinden sich im Aufbau.	Alzheimer Telefon Beratung und Information ☎ 01803 171017**9 Cent/Minute Ansprechpartner(innen) im Main-Kinzig-Kreis: Wolfgang Kittel, ☎ 06185 2155 Hans Burckhardt, ☎ 06184 95840 Bärbel Gregor, ☎ 06051 85-16160	Mo. - Do. 9 - 18 Uhr Fr. 9 - 15 Uhr nach Vereinbarung
Sozialpsychiatrischer Dienst/Betreuungsstelle		
Für Erwachsene, deren körperliche und/oder geistigen Kräfte merklich nachlassen, und die deshalb ihre Angelegenheiten ganz oder teilweise nicht mehr erledigen können, gibt es seit 1992 das neue Betreuungsgesetz. Entmündigung und Gebrechlichkeitspflegschaft wurde abgeschafft, Unterstützung und Begleitung stehen im Vordergrund. Dabei sollen die Wünsche und Anliegen des Betroffenen beachtet werden. Eine Person des Vertrauens - auch ein naher Verwandter - kann vom Vormundschaftsgericht als Betreuer bestellt werden. Er soll für den Betroffenen die Angelegenheiten, für die dieser Unterstützung benötigt, in seinem Sinne erledigen. Informationen, Beratung und Unterstützung hierzu erhalten Sie bei der Betreuungsstelle des Gesundheitsamtes oder beim Betreuungsverein.	Gesundheitsamt - Teilsachgebiet: Betreuungsstelle Main-Kinzig-Forum, Barbarossastr. 24, 63571 Gelnhausen Geschäftsstelle: Michael Göbel, ☎ 06051 85-12455 Karin Gerhardt, ☎ 06051 85-14364 Lieselotte Klug, ☎ 06051 85 -16106 Betreuungsverein Main-Kinzig e. V., c/o Altenzentrum Rodenbach, ☎ 06184 5 47 15 Geschäftsstelle Steinau, ☎ 06663 9606 120	nach Vereinbarung

ARBEITSGEMEINSCHAFT HOSPIZ Ökumenischer ambulanter Hospiz- und Palliativberatungsdienst Hanau/Main-Kinzig-Kreis

Wegbegleitung für
Schwerkranke, Sterbende
und deren Angehörige
- für ein Leben bis zuletzt

Im Bangerth 4, 63450 Hanau
Tel. 06181 9233531
Mail: agh@caritas-mkk.de
www.hospizdienst-hanau.de

Träger:

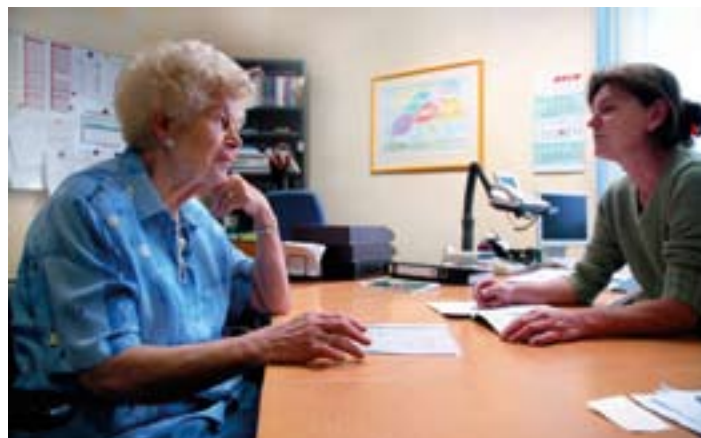



Beratung und Information

5 Beratung bei speziellen Fragen

	Beratungsstelle	Sprechzeiten
Sozialpsychiatrischer Dienst/Betreuungsstelle		
Im Alter kann sich ein Mensch durch eine Krankheit wie beispielsweise die Alzheimer-Krankheit so stark psychisch verändern, dass Angehörige Hilfe und Beratung benötigen. In solchen Fällen kann der sozialpsychiatrische Dienst des Gesundheitsamtes fachkundig beraten. Die Mitarbeiterinnen und Mitarbeiter helfen auch bei anderen psychischen Erkrankungen, Behinderungen, Suchtkrankheiten sowie bei Gefährdung des alten Menschen aufgrund seiner Krankheit.	Gesundheitsamt - Teilsachgebiet: Sozialpsychiatrischer Dienst Main-Kinzig-Forum, Barbarossastr. 24, 63571 Gelnhausen Geschäftszimmer: Herta Scheider, ☎ 06051 85-12428 Liselotte Klug, ☎ 06051 85-16106	nach Vereinbarung
Informationsdienst für freie Heimplätze		
Wenn Sie kurzfristig einen Pflegeheimplatz benötigen oder Hilfe bei der Suche nach einem geeigneten Heimplatz wünschen, können Sie sich an den Informationsdienst wenden. Dies ist ein Service des Main-Kinzig-Kreises. Sie werden hier kostenlos und unverbindlich beraten, auch hinsichtlich der Kosten.	Informationsdienst für freie Heimplätze Leitstelle für ältere Bürger, Main-Kinzig-Forum, Barbarossastr. 24, 63571 Gelnhausen, ☎ 06051 85-16161	Mo. - Fr. 8 - 12 und Di. + Mi. 13.30 - 15,30 Uhr, Do. 13.30 - 17.30 Uhr
Selbsthilfegruppen		
Selbsthilfegruppen ergänzen unser Gesundheits- und Sozialsystem. Sie entstehen oft aus dem Bedürfnis heraus, ein Problem unter Gleichgesinnten bzw. Gleichbetroffenen zu bewältigen. Der Erfahrungsaustausch mit anderen Menschen ist der erste Schritt aus der sozialen Isolation. Meist stehen Fragen der Krankheitsbewältigung im Mittelpunkt, die zur Stärkung der Selbstverantwortung und der Selbstheilungskräfte beitragen.	SEKOS Gelnhausen Bahnhofstraße 12, 63571 Gelnhausen ☎ 06051 4162 und 4163 oder SEKOS Hanau Breslauer Str. 19, 63450 Hanau ☎ 06181 25 55 00	Mo. - Fr. von 8 - 13, Mo und Mi. bis 17 Uhr Mo. - Do. 10 - 16 Uhr, Fr. 10 - 14 Uhr und nach Vereinbarung
Interessenvertretung sozial Benachteiligter		
Mit über 1,4 Millionen Mitgliedern ist der VdK Deutschlands größte sozialpolitisch aktive Selbsthilfeorganisation alter und behinderter Menschen. Sie macht sich stark für umfassenden Schutz seiner Mitglieder: Mit rechtlicher und individueller Hilfe ebenso wie durch sozialpolitische Einflussnahme.	SOZIALVERBAND VdK HESSEN Kreisverband Hanau, Schlossplatz 2, ☎ 06181 21096	Di., Mi., Do. 9 - 12 Di. 9 - 13 Uhr Mi. 9 - 11 Uhr, jeden 2. und 4. Do. im Mo- nat 17 - 19 Uhr
Schuldnerberatung		
Bürgerinnen und Bürger, denen die Schulden über den Kopf wachsen, die ihren Zahlungspflichten nicht mehr nachkommen können, erhalten umfassende Beratung und praktische Hilfe zur Lösung ihrer finanziellen Probleme.	Schuldnerberatung - Diakonisches Werk, Johanneskirchplatz 1, Hanau ☎ 06181 9 23 40 40 Schuldnerberatung - Diakonisches Werk, Bahnhofstr. 12, Gelnhausen, ☎ 06051/88369	nach Vereinbarung

Beratung und Information

5 Beratung bei speziellen Fragen



	Beratungsstelle	Sprechzeiten
<p>Mieterberatung/Mietervereine</p> <p>Mietervereine gibt es seit über 125 Jahren. Sie setzen berechnete Mieteransprüche gegenüber Vermietern, Verwaltungen und Behörden durch. Sie helfen bei Abschluss eines Mietvertrages, Mieterhöhungen, Kündigung, Heiz- und Nebenkostenabrechnung, Schönheitsreparaturen, Haus- und Wohnungsmodernisierung, Wohnungsmängeln, usw.</p>	<p>Mieterbeistand e. V. Bruchköbeler Landstr. 39 A, Hanau ☎ 06181 6107654</p> <p>Mieterhilfe e. V. Köbler Weg 85, Hammersbach ☎ 06185 2094</p> <p>Mieterhilfe e. V. Hanauer Str. 8, Freigericht, ☎ 06055 84745</p> <p>DMB Mieterverein Hanau e. V. Krämerstr. 1, Hanau, ☎ 06181 21434</p>	<p>jeweils nach Vereinbarung</p>
<p>Opferberatung</p> <p>Der Hanauer Hilfe e. V. ist eine freundliche und unbürokratische Beratungsstelle im Zentrum von Hanau und bietet Menschen, die als Opfer von einer Straftat betroffen sind, Hilfe und Beratung an. Sie können sich z. B. bei Bedrohung, Diebstahl, Misshandlung, Betrug, Körperverletzung usw. an diese Stelle wenden. Eine Beratung ist auf Wunsch auch in Gelnhausen möglich.</p>	<p>Hanauer Hilfe e. V. Salzstr. 11, Hanau ☎ 06181 24871</p>	<p>Mo. - Fr. 9 - 12 Uhr Mo. 15 - 17 Uhr Do. 17 - 18.30 Uhr und nach Vereinbarung</p>
<p>Kostenlose Rechtsberatung</p> <p>Auskunft und Rat bei Rechtsfragen zu erteilen, ist in erster Linie Aufgabe der Rechtsanwälte. Wer sich aufgrund seiner persönlichen und wirtschaftlichen Verhältnisse keinen Rechtsanwalt leisten kann, kann Beratungshilfe erhalten. Die Beratungshilfe wird, sofern die gesetzlichen Voraussetzungen erfüllt sind, entweder direkt vom Amtsgericht gewährt oder der Ratsuchende erhält kostenlos einen Berechtigungsschein, mit dem er einen Rechtsanwalt nach freier Wahl konsultieren kann. Der Antrag muss persönlich gestellt werden. Telefonisch werden keine Rechtsauskünfte gegeben. Bringen Sie bitte für die Antragstellung einen Nachweis über Ihr Einkommen (Rente, Zusatzversorgung, Mietkosten etc.) mit.</p>	<p>Amtsgericht Hanau Nußallee 17, ☎ 06181 2970</p> <p>Amtsgericht Gelnhausen Philipp-Reis-Str. 9, ☎ 06051 8290</p> <p>Amtsgericht Schlüchtern Dreibröderstraße, ☎ 06661 1580</p>	<p>Mo. - Fr. 9 - 12 Uhr Mo. und Do. - Fr. 8.30 - 12 Uhr Mo. - Fr. 9 - 12 Uhr</p>

Regina Thren

Amselweg 6, 61130 Nidderau

Betreuungs- und Beratungsbüro

Rechtliche Betreuungen gem. BGB



Systemische Beraterin (SG)
Einzelberatung, Gruppenberatung
Seniorenberatung

Mobil: (01 71) 795 71 42
Telefon: (06187) 9067 10 · Fax: 90 67 12
E-Mail: regthren@aol.com

Stichel & Müller

Mitglied des Deutschen Institutes für Bestattungskultur

Bestattungsvorsorgeverträge

Mehr Informationen in einem persönlichen Gespräch –
gern auch bei Ihnen zu Hause

Hauptstraße 63
63594 Hasselroth-Nhl.
Tel.: 06055/2812

www.stichel-mueller.de

Gartenstraße 15
63517 Rodenbach
Tel.: 06184/993211

Jeder Fünfte gehört heute schon zur „älteren Generation“ und der Anteil steigt. Trotz dieser großen Zahl sind ältere Menschen in vielen Lebensbereichen benachteiligt. Ihre Interessen werden häufig nicht zur Kenntnis genommen oder missachtet. Ältere Menschen dürfen aber keine isolierte Randgruppe der Gesellschaft sein. Es ist deshalb wichtig, dass sie selbst aktiv werden und mithilfe von Vertretungsorganen auf Entscheidungen Einfluss nehmen, die ihre Lebensbedingungen betreffen. Dabei fungieren Seniorenbeiräte als Mittler zwischen den älteren Mitbürgerinnen und Mitbürgern und der Politik. Ziel der Arbeit ist die Integration älterer Menschen in die Gesellschaft. In den folgenden Kommunen gibt es Seniorenbeiräte, die zum Teil gewählt, zum Teil benannt wurden:

	Kommune	Ansprechpartner(in)	Telefon	Geschäftsführung
1	Brachtal	Sigrid Schindler	06053 2329	Gemeinde Brachtal
2	Bruchköbel	Dietmar Hussing	06181 975230	Stadt Bruchköbel, Sozialverwaltung
3	Erlensee	Gerhard Birkenstock Annemarie Bachmann	06183 75691 06183 73334	Gemeinde Erlensee
4	Gelnhausen-Meerholz	Klaus Waldschmidt Sonja Henkel	06051 66250 06051 66750	„Gemeinschaft der älterer Generation“ wählt „Seniorenrat“
5	Großkrotzenburg	Kurt Bischoff	06186 7232	Gemeinde Großkrotzenburg
6	Hammersbach	Ingrid Schmidt Herbert Sauer	06185 936 06185 7768	Gemeinde Hammersbach
7	Hanau	Hanauer Seniorenbüro	06181 6682044	Stadt Hanau
8	Langenselbold	Anne Müller	06184 934820	Stadt Langenselbold
9	Maintal	Ursula Pohl Günther Maker	06184 46695 06181 47201	Stadt Maintal
10	Neuberg	Heinz Schmidt Harold Lebküchner	06185 2163 06185 2354	Gemeinde Neuberg
11	Nidderau	Dr. Dieter Sauter Kurt Göllner	06187 25768 06187 23659	Stadt Nidderau
12	Rodenbach	Anneliese Geppert Jürgen Schütt	06184 53476 06184 50547	Gemeinde Rodenbach
13	Ronneburg	Gerhard Kretschmer	06048 1375	Gemeinde Ronneburg
14	Schöneck	Werner Schneider	06187 5116	Gemeinde Schöneck

Beratung und Information

7 Finanzielle Hilfen bei Pflegebedürftigkeit

Eine Pflegebedürftigkeit bringt neben körperlichen und seelischen oft auch finanzielle Belastungen mit sich. Nachfolgend werden Hinweise auf finanzielle Hilfen gegeben, die aber in jedem Einzelfall abgeklärt werden müssen. Der Begriff „Einkommengrenze“ bedeutet, dass diejenigen Personen, deren Einkommen auf oder unter dieser Grenze liegen, von der Regelung betroffen sind.

7.1 Finanzielle Hilfen, die nur bei niedrigem Einkommen gewährt werden

7.1.1 Befreiung von Zuzahlungen für ärztliche Verordnungen - Ansprechpartner ist die Krankenkasse

Die Grenze liegt bei 2 % der jährlichen Haushaltsbruttoeinnahmen, bei schwerwiegend chronisch Kranken bei 1 %. Ist die Zuzahlungsgrenze erreicht, wird der Versicherte bis zum Ende des Jahres von den Zuzahlungen, dazu gehört auch die Praxisgebühr, befreit.

7.1.2 Aufwandsentschädigung bei einer gesetzlichen Betreuung - Ansprechpartner sind das Amtsgericht und die Betreuungsstellen

Wenn ein ehrenamtlicher Betreuer (dies kann auch ein Angehöriger sein) die gesetzliche Betreuung z. B. für einen Demenzkranken übernommen hat, steht ihm für Auslagen im Rahmen der ehrenamtlichen Tätigkeit ein Betrag von 323 Euro pro Jahr als Pauschale zu. Dieser Betrag wird jedoch nur dann von der Justizkasse finanziert, wenn das „Vermögen“ (Sparguthaben o. ä.) des Betreuten unter 2.600 Euro liegt.

7.1.3 Leistungen nach dem Sozialgesetzbuch XII Ansprechpartner ist das Kreissozialamt Gelnhausen, Fachbereich Pflege- und Rehabilitation, Tel. 06051 85-14148 (Frank Hofmann)

Bevor bei älteren Menschen - und insbesondere bei Demenzkranken - Pflegebedürftigkeit im Sinne des Pflegeversicherungsgesetzes eintritt, müssen in der Regel schon Hilfen im Haushalt sowie Pflege und Betreuung geleistet werden. Hier besteht die Möglichkeit, Leistungen der Hilfe zur Pflege nach dem Sozialgesetzbuch XII (diese umfassen auch die hauswirtschaftliche Versorgung) beim

Kreissozialamt zu beantragen. Dies gilt auch, wenn bei anerkannter Pflegebedürftigkeit die Leistungen der Pflegekasse für

- die Finanzierung der notwendigen Versorgung,
- die Anschaffung notwendiger Pflege- und technischer Hilfsmittel und
- eine erforderliche Wohnungsumrüstung im Rahmen der Pflege

nicht ausreichen.

Leistungen der Hilfe zur Pflege nach dem Sozialgesetzbuch XII sind an bestimmte Einkommengrenzen gebunden. Weitere Voraussetzungen für die Kostenübernahme durch das Sozialamt sind, dass kein verwertbares „Vermögen“ vorhanden ist, welches die Vermögensfreigrenze von 2.600 Euro bei Alleinstehenden und 3.214 Euro bei Ehepaaren/Lebenspartnern übersteigt und dass in den letzten zehn Jahren keine größeren Schenkungen gemacht wurden (diese sind zurückzufordern und ebenfalls vorrangig einzusetzen).

Bei einer Antragstellung prüft das Kreissozialamt außerdem die Unterhaltsfähigkeit der Kinder (Enkelkinder werden nicht zum Unterhalt herangezogen). Wird ein Pflegebedürftiger von seinem Kind gepflegt, geht man allerdings davon aus, dass die Unterhaltsverpflichtung durch die Sachleistungen erfüllt ist.

7.2 Finanzielle Hilfen, die unabhängig vom Einkommen sind

7.2.1 Leistungen bei Pflegebedürftigkeit nach dem Pflegeversicherungsgesetz - Ansprechpartner sind die Pflegekassen

Ob Pflegebedürftigkeit im Sinne des Pflegeversicherungsgesetzes vorliegt, entscheidet die Pflegekasse auf Basis der Begutachtung durch den Medizinischen Dienst. Mindestvoraussetzung ist ein durchschnittlich 90-minütiger Hilfebedarf pro Tag in den Bereichen Körperpflege, Ernährung, Mobilität und Haushalt, wobei der Schwerpunkt des Hilfebedarfs bei der Personenpflege liegen muss.



Beratung und Information

7 Finanzielle Hilfen bei Pflegebedürftigkeit

Ist die Pflegebedürftigkeit von der Pflegekasse anerkannt, werden folgende Leistungen gewährt.

Pflegestufe	Pflegegeld	Pflegesachleistung
Pflegestufe 1	215 €	420 €
Pflegestufe 2	420 €	980 €
Pflegestufe 3	675 €	1.470 €

Die Pflegekassen können in besonders gelagerten Einzelfällen zur Vermeidung von Härten, Pflegebedürftigen der Pflegestufe 3 weitere Pflegeeinsätze bis zu einem Gesamtwert von 1.918 Euro monatlich gewähren. Das Pflegegeld kann für Angehörige oder selbst beschaffte Pflegehilfen genutzt werden, die Pflegesachleistung ist an die Inanspruchnahme eines anerkannten Pflegedienstes gebunden. Beide Leistungsarten können auch miteinander kombiniert werden. Wird die Pflegesachleistung nicht ganz ausgeschöpft, wird anteilig Pflegegeld gezahlt.

Leistungsverbesserungen bei Nutzung der Tagespflege

Seit dem 01.07.2008 gibt es wesentliche Leistungsverbesserungen für Nutzung der Tagespflege. Das Pflegegeld oder die Sachleistung für einen Pflegedienst bleiben in voller Höhe erhalten, solange für die Tagespflege nicht mehr als 50 % der jeweiligen Pflegesachleistung verbraucht werden. Wird die Pflegesachleistung in voller Höhe für die Tagespflege genutzt, bleiben immer noch 50 % des Leistungsanspruchs für Pflegegeld oder die Pflege durch einen ambulanten Dienst erhalten. Diese etwas komplizierte Regelung wird durch die folgende Tabelle veranschaulicht.

Sachleistung für Tagespflege	Restliches Pflegegeld o. restliche Sachleistung für Pflegedienst
10 % bis 50 %	100 % (bleibt voll erhalten)
60 %	90 % (insgesamt 150 %)
70 %	80 % (insgesamt 150 %)
80 %	70 % (insgesamt 150 %)
90 %	60 % (insgesamt 150 %)
100 %	50 % (insgesamt 150 %)

Leistungsverbesserung für Pflegebedürftige mit einem erheblichen Bedarf an allgemeiner Beaufsichtigung und Betreuung (§ 45b SGB XI)

Auch diese Leistungen wurden seit dem 01.07.2008 deutlich verbessert. Zum einen wird der zusätzliche Betreuungsbetrag auch gewährt, wenn der tägliche Pflegebedarf für eine Einstufung in die Pflegestufe 1 noch nicht ausreicht. Zum anderen sind diese Leistungen von bisher 460 € auf **1.200 € bzw. 2.400 € pro Jahr**, das sind **100 € bzw. 200 € pro Monat**, angehoben worden.

Der zusätzliche Betreuungsbetrag wird auf Antrag gezahlt aber nur dann, wenn Entlastungsangebote (Betreuungsgruppe, häusliche Einzelbetreuung, Tages- bzw. Kurzzeitpflege) auch genutzt werden. Die Auszahlung als Geldleistung ist ausgeschlossen.

Verhinderungspflege

Fällt die Pflegeperson aus (z. B. Urlaub, Erkrankung etc.) und wird der Pflegebedürftige in dieser Zeit zu Hause betreut, können für eine **Verhinderungspflege** für maximal vier Wochen zusätzliche Leistungen in Höhe von maximal **1.470 €** unabhängig von der Pflegestufe abgerechnet werden, sofern die Pflegeperson den Pflegebedürftigen vorher schon mindestens 6 Monate gepflegt hat. Kann die Pflege nicht zu Hause erfolgen, gilt diese Regelung auch für eine stationäre Kurzzeitpflege. Leistungen der Verhinderungspflege können auch **stundenweise** mit den Pflegekassen abgerechnet werden.

Kurzzeitpflege

Leistungen für **Kurzzeitpflege** (max. für vier Wochen und 1.470 €) werden zusätzlich im Anschluss an eine stationäre Behandlung oder in Krisensituationen gewährt, wenn die häusliche Pflege zeitweise nicht oder nicht im erforderlichen Umfang erbracht werden kann. Eine 6-monatige Wartefrist gibt es hierbei nicht.

Stationäre Pflege

Ist eine Aufnahme in einem **Pflegeheim** auf Dauer erforderlich, übernimmt die Pflegekasse Kosten in Höhe von 1.023 € bei Pflegestufe 1, 1.279 € bei Pflegestufe 2 und 1.470 € bei Pflegestufe 3 pro Monat. Auch hier gibt es eine Härtefallregelung. Pflegeheime können für Bewohner, bei denen ein hoher allgemeiner Betreuungsbedarf

Beratung und Information

7 Finanzielle Hilfen bei Pflegebedürftigkeit



festgestellt wurde, einen Leistungszuschlag von der Pflegekasse fordern. Dieser wird nur gewährt, wenn dafür gesondert Mitarbeiter finanziert und eingesetzt werden, die sich ausschließlich um die Betreuung (nicht die Pflege) dieser Heimbewohner kümmern.

7.2.2 Weitere Leistungen der Pflegeversicherung und der Krankenkasse

Pflegehilfsmittel

Pflegebedürftige haben Anspruch auf die Versorgung mit Hilfsmitteln, die den Erfolg der Krankenbehandlung sichern oder eine Behinderung ausgleichen. Hierzu zählen unter anderem Rollstuhl, Badewannen-Lifter, Toilettenaufsatz, Kranken-Lifter. Zuständig sind die Krankenkassen, die diese Hilfsmittel in der Regel verleihen.

Antragsweg ⇒ Verschreibung durch den behandelnden Arzt

Pflegehilfsmittel, die zur Erleichterung der Pflege oder zur Linderung der Beschwerden des Pflegebedürftigen beitragen oder ihm eine selbstständige Lebensführung ermöglichen und nicht von der Krankenkasse übernommen werden, werden von der Pflegekasse zur Verfügung gestellt. Dies sind Pflegebetten, Pflegebettzubehör, Pflegeliegestühle, Bettpfannen, Urinflaschen, Bettschutzeinlagen, Duschwagen, Kopfwaschsysteme, Ganzkörperwaschsysteme, Hausnotruf, Lagerungsrollen.

Antragsweg ⇒ Antrag bei der Pflegekasse durch den Pflegebedürftigen bzw. seine Angehörigen.

Bei den zum Verbrauch bestimmten Hilfsmitteln ist die Krankenkasse zuständig für die Inkontinenzeinlagen, wenn diese von dem behandelnden Arzt verschrieben werden. Die Pflegekasse ist zuständig für Einmalbettschutzeinlagen, Einmalhandschuhe, Schutzschürzen, Desinfektionsmittel u. ä. Die Aufwendungen der Pflegekasse für zum Verbrauch bestimmte Hilfsmittel dürfen monatlich den Betrag von 31 € nicht übersteigen.

Antragsweg ⇒ Antrag bei der Pflegekasse durch den Pflegebedürftigen bzw. seine Angehörigen

Technische Hilfsmittel

Die Pflegeversicherung gewährt finanzielle Zuschüsse für Maßnahmen zur Verbesserung des individuellen Wohnumfeldes (z. B. Einbau von Rampen, Verbreiterungen von Türen, Umbauten im Badezimmer) in Höhe von maximal 2.557 € je Maßnahme. Bei erneutem Bedarf kann ein neuer Antrag gestellt werden.

Antragsweg ⇒ Antrag vor Beginn der Maßnahme bei der Pflegekasse durch den Pflegebedürftigen bzw. seine Angehörigen.

7.2.3 Hilfen bei anerkannter Behinderung nach dem Schwerbehindertenrecht - Ansprechpartner: Amt für Versorgung und Soziales Fulda, Washingtonallee 2, 36041 Fulda, Tel. 0661 6207-0

Pflegebedürftige können die Anerkennung als Schwerbehinderte und die Ausstellung eines Schwerbehindertenausweises mit dem Merkzeichen H (hilflos) sowie dem Vermerk B (Begleitperson ist notwendig) beantragen. Dies ermöglicht für den Behinderten und die Begleitperson Freifahrten im öffentlichen Personennahverkehr im Umkreis von 50 km vom Wohnort. Im Fernverkehr muss zwar der Behinderte den Fahrpreis entrichten, die Begleitperson darf aber kostenlos mitfahren.

Weitere Vergünstigungen bei dem Merkzeichen H:

Befreiung von der Kfz-Steuer, falls das Kraftfahrzeug nur zur Beförderung des Behinderten und zu Fahrten bezüglich seiner Haushaltsführung benutzt wird, gegebenenfalls mit einer Ermäßigung bei der Kfz-Haftpflichtversicherung. Zuständig sind das Finanzamt und die Versicherungsgesellschaft.

Besondere Freibeträge bei der Lohn- und Einkommensteuer (s. Punkt 7.3.2)

Merkzeichen RF:

a) Befreiung von Rundfunk- und Fernsehgebühren

Wenn ein Pflegebedürftiger krankheitsbedingt an öffentlichen Veranstaltungen nicht mehr teilnehmen kann, so steht ihm auch das Merkzeichen RF (Befreiung von Rundfunk- und Fernsehgebühren) zu.

Anträge hierfür können bei den Gemeinde- und Stadtverwaltungen gestellt werden.

b) Ermäßigung der Telefongebühren

Wer von den Rundfunkgebühren befreit ist, erfüllt automatisch auch die Voraussetzungen für die Ermäßigung bei den Telefongebühren. Sie beträgt monatlich 8,05 € (Blinde, Gehörlose und sprachbehinderte Menschen ab einem Grad der Behinderung von 90 % : 10,12 €) und wird auf Antrag von der Deutschen Telekom gewährt. Auskünfte und Anträge erhalten Sie kostenfrei in jedem T-Punkt oder telefonisch unter der Nummer 0800 330 1000.

Merkzeichen G bzw. aG

Pflegebedürftige mit einer starken oder sehr starken Gehbehinderung können außerdem das Merkzeichen G (Gehbehinderung) bzw. aG (außergewöhnliche Gehbehinderung) beantragen. Auch diese beinhalten Freifahrten im öffentlichen Personennahverkehr sowie bei der außergewöhnlichen Gehbehinderung einen Sonderparkausweis

für Behinderte. Dieser muss bei der zuständigen Straßenverkehrsbehörde beantragt werden.

7.2.4 Blindengeld nach dem Hessischen Landesblindengeldgesetz

Anspruch auf Blindengeld nach dem Hessischen Landesblindengeldgesetz haben blinde oder wesentlich sehbehinderte Menschen mit Wohnsitz in Hessen. Mit dem pauschalisierten Blindengeld sollen die blindheitsbedingten Mehraufwendungen abgedeckt und eine Teilnahme am öffentlichen Leben trotz visueller Einschränkungen ermöglicht werden.

Die Höhe des Blindengeldes richtet sich nach der Schwere der Sehbehinderung und wird unabhängig vom Einkommen monatlich im Voraus bezahlt. Bei Kindern und Jugendlichen sowie bei stationären Aufhalten reduziert sich der Blindengeldanspruch.

Leistungen, die von anderer Seite wegen Blindheit oder Sehbehinderungen erbracht werden, werden voll auf das Blindengeld angerechnet. Leistungen der Pflegekasse werden teilweise angerechnet.



Beratung und Information

7 Finanzielle Hilfen bei Pflegebedürftigkeit



Dem Personenkreis der blinden Menschen kann zusätzlich eine Aufstockungsleistung nach § 72 SGB XII zum Landesblindengeld gewährt werden, die jedoch einkommens- und vermögensabhängig gezahlt wird.

Antragsweg ⇒ Antrag beim Landeswohlfahrtsverband Hessen, Kölnische Str. 30, 34117 Kassel, ☎ 0561 10040

7.3 Weitere finanzielle Hilfen

7.3.1 Hilfen für Pflegepersonen durch die Pflegeversicherung

Die Pflegeversicherung übernimmt Beiträge zur Alterssicherung der Pflegeperson, wenn diese aufgrund der Pflege nicht oder nur zum Teil (nicht mehr als 30 Std./Woche) berufstätig sein kann. Weiter übernimmt sie den Versicherungsschutz der gesetzlichen Unfallversicherung und Unterhaltsgeld nach Maßgabe des Arbeitsförderungsgesetzes, sofern die Pflegeperson nach Beendigung der Pfl egetätigkeit ins Erwerbsleben zurückkehren will.



Pflegende Angehörige haben ab 01.07.2008 Anspruch auf eine befristete Freistellung von der Arbeit mit Kündigungsschutz. Die Freistellung kann kurzfristig für maximal zehn Tage oder als längerfristige Freistellung („Pflegezeit“) für maximal sechs Monate beantragt werden. Die Zeit der Freistellung ist sozialversichert, das Gehalt wird aber nicht weiter gezahlt.

Weiterhin haben Pflegepersonen Anspruch auf eine kostenlose Teilnahme an Pflegekursen und Einzelschulungen.

7.3.2 Steuerliche Entlastungen - Ansprechpartner ist das Finanzamt

Behinderten, die einen Schwerbehindertenausweis haben (s. 7.2.3), wird bei der Lohn- und Einkommensteuer ein „Behinderten-Pauschbetrag“ oder die tatsächlich durch die Behinderung entstehenden Kosten als „außergewöhnliche Belastung“ zugestanden. Die Höhe richtet sich nach dem Grad der Behinderung.

Ein Steuerpflichtiger, der einen hilflosen Angehörigen (Merkzeichen H im Schwerbehindertenausweis) pflegt, kann einen „Pflegepauschbetrag“ in Höhe von 924,00 € pro Jahr steuermindernd gelten machen.

Aufwendungen für eine Haushaltshilfe können bei häuslicher Pflege pro Jahr bis zu 924,00 € steuermindernd in Abzug gebracht werden, wenn der Steuerpflichtige, sein Ehegatte oder ein anderer im Haushalt lebender Angehöriger auf Dauer hilflos oder schwerbehindert ist. Dabei dürfen diese Ausgaben nicht in unmittelbarem Zusammenhang mit steuerfreien Einnahmen, z. B. Leistungen aus der Pflegeversicherung, stehen.

Bei dauerhafter Pflege des Steuerpflichtigen oder seines Ehegatten in einem Pflegeheim können die tatsächlichen Kosten abzüglich einer Haushaltsersparnis von 21,00 € pro Tag als außergewöhnliche Belastung steuerlich berücksichtigt werden.

Besondere Regelungen für finanzielle Hilfen bei Behinderung und Pflegebedürftigkeit gelten für Beamte und Menschen mit Versorgungsanspruch nach dem Bundesversorgungs- und Lastenausgleichsgesetz.

Hilfe und Entlastung zu Hause

8 Stationäre Mittagstische

Stationäre Mittagstische bieten die Möglichkeit, das tägliche Mittagessen gemeinsam mit anderen Menschen einzunehmen. Über Essenszeiten und die Anmeldebedingungen informieren die Träger. Personen mit geringem Einkommen können einen Zuschuss pro Mahlzeit vom Main-Kinzig-Kreis erhalten. Nähere Informationen darüber erhalten Sie von den jeweiligen Anbietern.

Region	Träger Adresse Ansprechpartner(in), Telefon-, Faxnummer	Frisch gekochtes Essen	Erwärmte Tiefkühl- kost	Wahlmög- lichkeit	Angebot an wie viel Wochen- tagen	Preis in Euro
Altkreis Hanau						
Bruchköbel	Sozialzentrum der Arbeiterwohlfahrt Bruchköbel Hauptstr. 118, 63486 Bruchköbel, Herr Martin Heck, ☎ 06181 979635, ☎ 06181 77862	Ja	Nein	Ja	7	4,90
Großkrotzenburg	Seniorenheim Theresa Hanauer Landstraße 71, 63538 Großkrotzenburg Herr Bergmann, ☎ 06186 917435, ☎ 06186 917445	Ja	Nein	Ja	5	4,50 (inkl. ein Soft- getränk)
Hanau	Wohnstift Hanau Lortzingstraße 5, 63452 Hanau Frau Lach, ☎ 06181 802-559, ☎ 06181 802-550	Ja	Nein	Ja	7	5,00
	Kathinka-Platzhoff-Stiftung, Seniorenbegegnungsstätte Französische Allee 12, 63450 Hanau Frau Götz, ☎ 06181 259062, ☎ 06181 259075	Ja	Nein	Ja	5	5,00
	Café Martin-Luther-Stiftung, Martin-Luther-Anlage 8, 63450 Hanau ☎ 06181 2902240	Ja	Nein	Ja	7	ab 3,80
	Bistro „Auf der Aue“ Phillippsruher Allee 14, 63450 Hanau ☎ 06181 42870707	Ja	Nein	Ja	7	ab 3,80
	Bistro „Bernhard Eberhard“ Röderstraße 1-8, 63450 Hanau ☎ 06181 30055442	Ja	Nein	Ja	7	ab 3,80
Maintal	DRK Seniorenzent. Wohnen u. Pflege im Alter GmbH Am Frauenstück 3, 63477 Maintal-Bischofsheim Frau Schröter, ☎ 06109 6063, ☎ 06109 606444	Ja	Nein	Ja	7	3,50 bis 7,00

Hilfe und Entlastung zu Hause

8 Stationäre Mittagstische



Region	Träger Adresse Ansprechpartner(in), Telefon-, Faxnummer	Frisch gekochtes Essen	Erwärmte Tiefkühl- kost	Wahlmög- lichkeit	Angebot an wie viel Wochen- tagen	Preis in Euro
Maintal	DRK Seniorenzentr. Wohnen u. Pflege im Alter gGmbH Eichendorffstr. 7, 63477 Maintal-Dörnigheim Frau Schröter, ☎ 06109 6063, 📠 06109 606444	Ja	Nein	Ja	7	3,50 bis 7,00
	Evangelisches Gemeindezentrum Berliner Straße 58, 63477 Maintal-Dörnigheim Frau Schleip, ☎ 06181 491031, 📠 06181 49473	Ja	Nein	Ja	5	4,80
Schöneck- Büdesheim	Bistro Marie von Oriola Wiesenau 5-7, 61137 Schöneck, ☎ 06187 9051428	Ja	Nein	Ja	7	ab 3,80
Altkreis Gelnhausen						
Birstein	Ev. Altenhilfezentrum Rosengarten 2, 63633 Birstein Herr Eschbach, ☎ 06054-421, 📠 06054-483	Ja	Nein	Ja	7	5,10
Gelnhausen- Meerholz	Pflegeheim in Meerholz der Inneren Mission Frankfurt/Main Hanauer Landstraße 2, 63571 Gelnhausen-Meerholz Herr Tomec, ☎ 06051 6009-0, 📠 06051 6009-28	Ja	Nein	Ja	7	unter- schie- dlich je nach Zu- sammen- stellung
Wächtersbach	Sozialzentrum „Marie-Juchacz-Haus“ Chatilloner Straße 81, 63607 Wächtersbach Frau Lorbach, ☎ 06053 809-0, 📠 06053 809-399	Ja	Nein	Ja	7	4,09
Altkreis Schlüchtern						
Bad Soden- Salmünster	Café-Bistro im „Klostergarten“ Schwedenring 18 a, 63628 Bad Soden-Salmünster KALINKA-Pflegeteam Frau Weber, ☎ 06054 911188, 📠 06054 911199	Ja	Nein	Ja	7	5,60
Schlüchtern	Bistro „Haus im Bergwinkel“ Kurfürstenstraße 19, 36381 Schlüchtern, ☎ 06661 6069452	Ja	Nein	Ja	7	ab 3,80
Steinau an der Straße	Seniorenhilfe e. V. Altenhilfe- und Dienstleistungszentrum Am Viehhof, 36396 Steinau a. d. Str. Frau Senzel, ☎ 06663 96060, 📠 06663 960640	Ja	Nein	Ja	7	4,80

Hilfe und Entlastung zu Hause

9 Essen auf Rädern

Mahlzeitendienste bringen älteren Menschen, denen das Einkaufen und Kochen zu beschwerlich ist, das Mittagessen ins Haus. Die Mahlzeiten werden entweder als Tiefkühlkost in Wochenrationen angeboten oder täglich warm ausgeliefert. Der Main-Kinzig-Kreis bezuschusst Mahlzeiten für Personen, deren Einkommen bestimmte Einkommensgrenzen nicht übersteigt. Nähere Informationen erhalten Sie beim jeweiligen Träger.

Versorgungsregion	Träger/Einrichtung Adresse Ansprechpartner(in), Telefon-, Faxnummer	Frisch ge- kochtes warmes Essen	Erwärmte Tiefkühl- kost	Tiefkühl- kost	Ausliefe- rung an wie viel Wochen- tagen	Preis je Mahlzeit in Euro
Altkreis Hanau						
Main-Kinzig-Kreis	Malteser Hilfsdienst gGmbH Zum Wartturm 7, 63571 Gelnhausen Frau Karoline Szeck, Frau Natalie Stanzel ☎ 06051-929360, ☎ 06051-929380	Nein	Nein	Ja	1	variiert je nach Kostform
Hanau	Hilfezentrale für Senioren und Behinderte Steinheimer Straße 1, 63450 Hanau Frau Nachtigal, ☎ 06181 1800515 oder 06181 22222, ☎ 06181 18005-19	Nein	Ja	Ja	7	4,00 bis 6,85



Hilfe und Entlastung zu Hause

9 Essen auf Rädern



Versorgungsregion	Träger/Einrichtung Adresse Ansprechpartner(in), Telefon-, Faxnummer	Frisch ge- kochtes warmes Essen	Erwärmte Tiefkühl- kost	Tiefkühl- kost	Ausliefe- rung an wie viel Wochen- tagen	Preis je Mahlzeit in Euro
Hanau und Umgebung	Pflegezentrum Steinheim „Mainterrasse“ GmbH Hohe Straße 4, 63546 Hammersbach Herr Maaß, ☎ 06181 66720, ☎ 06185 810413	Ja	Nein	Nein	7	5,60
Hanau, Bruchköbel, Erlensee, Groß- krotzenburg, Langenselbold, Rodenbach	Arbeiter Samariter-Bund, Region Mittelhessen Schulstraße 9, 63538 Großkrotzenburg Frau Kunz, ☎ 06186-912111, ☎ 06186 914852	Nein	Ja	Ja	7	5,40 bis 6,90
Hanau, Erlensee, Hammersbach, Lan- genselbold, Maintal, Neuberg, Nidderau, Rodenbach, Ronne- burg, Schöneck	AHK Kremer GbR Am Pflanzenrain 12 63546 Hammersbach Frau Knauf, ☎ 06185 81800 ☎ 06185 818029	Nein	Nein	Ja	1	Ca. 4,70
Hanau, Erlensee, Langenselbold, Neuberg, Roden- bach, Ronneburg	Mobiler Mittagstisch „Weiße Taube“ Hauptstraße 104, 63579 Freigericht, Herr Loose, ☎ 06055 9356-50, ☎ 06055 9356-52	Ja	Nein	Nein	7	6,13 (Mo. - Fr.) 6,42 (WE u. Fei- ert.)
Maintal	Ambulante Krankenpflege Bianca Neuberger GmbH Alt Wachenbuchen 3, 63477 Maintal Frau Neuberger, ☎ 06181 180189-0, ☎ 06181 18018910	Nein	Ja	Nein	7	5,15



W. Wacker KG
63505 Langenselbold · Kinzigstraße 8+9
Tel.: 06184 / 931260 www.wacker-stein.de
Grabmale
Steinmetzmeisterbetrieb



Rat und Hilfe im Trauerfall • Bestattungsvorsorge
Pietät Liane Herbener
Ringstraße 18 • Langenselbold

- kompetente Beratung
- fachkundige und kostengünstige Ausführung aller traditionellen und alternativen Bestattungsformen im In- und Ausland

Tag und Nacht erreichbar unter Telefon 06184 938165



Hilfe und Entlastung zu Hause

9 Essen auf Rädern

Versorgungsregion	Träger/Einrichtung Adresse Ansprechpartner(in), Telefon-, Faxnummer	Frisch ge- kochtes warmes Essen	Erwärmte Tiefkühl- kost	Tiefkühl- kost	Ausliefe- rung an wie viel Wochen- tagen	Preis je Mahlzeit in Euro
Maintal-Dörnigheim	Evangelisches Gemeindezentrum Berliner Straße 58, 63477 Maintal-Dörnigheim Frau Schleip, ☎ 06181 491031, ☎ 06181 49473	Ja	Nein	Nein	5 (Mo. - Fr.)	4,80
Maintal, Nidderau, Niederdorfelden, Schöneck	Arbeiter-Samariter-Bund, Region Mittelhessen Dieselstraße 9, 61184 Karben Frau Kunz, Herr Meisinger, ☎ 06039 8002911, ☎ 06039 8002915	Nein	Ja	Ja	7	5,40 bis 6,90
Bruchköbel, Erlensee, Neuberg, HU-Mittelbuchen	Sozialzentrum der Arbeiterwohlfahrt Hessen-Süd e. V. Hauptstraße 118, 63486 Bruchköbel Herr Heck, ☎ 06181 979635, ☎ 06181 77862	Ja	Nein	Nein	7	4,90
Bruchköbel, Erlensee, Neuberg, HU-Mittelbuchen	Soziale Dienste der Stadt Bruchköbel Hauptstraße 26 a, 63486 Bruchköbel ☎ 06181 709090, ☎ 06181 7090918	Nein	Ja	Ja	7	5,00 bis 5,80
Altkreis Gelnhausen						
Altkreis Gelnhausen	Diakonisches Werk des Kirchenkreises Gelnhausen - Essen auf Rädern - Braugasse 8, 63571 Gelnhausen Ab 01.08.2009: Friedrich-Wilhelm-Straße 6, 63607 Wächtersbach Frau Wüster, ☎ 06051 911393, ☎ 06051 911399	Nein	Nein	Ja	4	5,21/4,50

Bestattungsinstitut
Schmelz
Birstein/Brachtal

Erd-, Feuer-, Wald- & Seebestattungen • Ausstellungsraum • Sterbewäsche
Dekoration • Erledigung aller Formalitäten

63636 Brachtal - Schlierbach Wächtersbacher Str. 44d Tel.: 06053-1409 • Fax: 06054-900827	63633 Birstein - Obersotzbach Schnurgasse 6 Tel.: 06054-6122 • Mobil: 0170-4456390
-------------------------------------------------------------------------------------------------	------------------------------------------------------------------------------------------

E-Mail: bestattungsinstitut-schmelz@t-online.de

**Das schönste
Denkmal, das ein
Mensch bekom-
men kann, steht
in den Herzen der
Mitmenschen.**

Albert Schweitzer

KIRCHNER
NATURSTEINE GMBH
DAS **GRABMAL**
AUS SPIELBERG

EIGENE FERTIGUNG + AUSSTELLUNG
auch Natursteine für Bad, Küche,
Wohnung, Haus und Garten
63636 BRACHTTAL-SPIELBERG
TEL. 06053-1609 FAX: 06053-1629

Hilfe und Entlastung zu Hause

9 Essen auf Rädern

Versorgungsregion	Träger/Einrichtung Adresse Ansprechpartner(in), Telefon-, Faxnummer	Frisch ge- kochtes warmes Essen	Erwärmte Tiefkühl- kost	Tiefkühl- kost	Ausliefe- rung an wie viel Wochen- tagen	Preis je Mahlzeit in Euro
Gelnhausen, Biebergem.-Wirt- heim, Freigericht, Gründau, Hassel- roth, Linsenger. Wächtersbach	Mobiler Mittagstisch „Weiße Taube“ Hauptstraße 104, 63579 Freigericht Herr Loose, ☎ 06055 9356-50, 📠 06055 9356-52	Ja	Nein	Nein	7	6,13 (Mo. - Fr.) 6,42 (WE + Fei- ert.)





Hilfe und Entlastung zu Hause

9 Essen auf Rädern

Versorgungsregion	Träger/Einrichtung Adresse Ansprechpartner(in), Telefon-, Faxnummer	Frisch ge- kochtes warmes Essen	Erwärmte Tiefkühl- kost	Tiefkühl- kost	Ausliefe- rung an wie viel Wochen- tagen	Preis je Mahlzeit in Euro
Gelnhausen-Meerholz, -Hailer	Gemeinschaft der älteren Generation Meerholz Frau Böhm, ☎ 06051 67036, ☎ 06051 606123	Ja	Nein	Nein	7	4,30
Gelnhausen-Meerholz, -Hailer	Pflegeheim Meerholz Hanauer Landstraße 2, 63571 Gelnhausen, Herr Tomec, ☎ 06051 6009-0, ☎ 06051 6009-28	Ja	Nein	Nein	7	3,50
Freigericht, Hasselroth	Amb. Hauskrankenpflege der Kirchengemeinde St. Anna, Hauptstraße 58, 63579 Freigericht Frau Klein, ☎ 06055 1525, ☎ 06055 900695	Ja (außer WE)	Ja (am WE)	Nein	5 (Mo. - Fr.)	6,00
Birstein, Brachtal	Ev. Altenhilfezentrum Rosengarten 2, 63633 Birstein Herr Eschbach, ☎ 06054 421, ☎ 06054 483	Ja	Nein	Nein	7	5,10
Birstein, Bad Orb, Wächtersbach	KALINKA-Pflegeteam Hilpertswiese 7, 63633 Birstein Frau Weber, ☎ 06054 911188, ☎ 06054 911199	Nein	Nein	Ja	1 - 2	2,00 bis 14,00
Altkreis Schlüchtern						
Schlüchtern, Steinau, Bad Soden-Salmünster	KALINKA-Pflegeteam Hilpertswiese 7, 63633 Birstein Frau Weber, ☎ 06054 911188, ☎ 06054 911199	Nein	Nein	Ja	1 - 2	2,00 bis 14,00
Schlüchtern, Steinau, Bad Soden-Salmünster	Seniorenhilfe e. V. Altenwohn- und Dienstleistungszentrum Am Viehhof, 36396 Steinau an der Straße Frau Senzel, ☎ 06663 96060, ☎ 06663 960640	Ja	Nein	Nein	7	6,20 bis 7,35 (je nach Entfernung)
Schlüchtern, Sinnatal	Main-Kinzig-Kliniken Pflege und Reha gGmbH, Gemeindepflegestation Sinnatal Hofwiesenstraße 1, 36391 Sinnatal Frau Richter, ☎ 06664 1297, ☎ 06664 402229	Nein	Ja (auf Wunsch)	Ja	1	2,99 bis 6,16

Hilfe und Entlastung zu Hause

10 Apotheken-Lieferdienste für Senioren und Behinderte

Viele Menschen benötigen - nicht zuletzt aufgrund chronischer Erkrankungen - regelmäßig Medikamente. Neben der Einnahme von Arzneimitteln bringt eine Krankheit auch eine Erschwerung der natürlichen Lebensbedingungen mit sich. Für viele ältere oder chronisch kranke Menschen bedeutet dies eine eingeschränkte Mobilität. Während Sie von sozialen Einrichtungen versorgt werden, die „Essen auf Rädern“ anbieten, stellt sich oft die Frage, wie sie an wichtige Arzneimittel herankommen sollen, ohne den beschwerlichen Weg in die Stadt und zur Apotheke auf sich nehmen zu müssen.

Sie können auch aus gesundheitlichen Gründen keine Apotheke aufsuchen, benötigen aber dringend Ihre Medikamente? Keine Sorge. Einige Apotheken bringen Ihnen mittlerweile Ihre Arzneimittel direkt nach Hause. Heil- und Hilfsmittel können - je nach Apotheke - telefonisch, per Fax oder sogar per E-Mail bestellt werden. Sind die Medikamente vorrätig, werden sie oftmals noch am selben Tag zugestellt. Und Sie können sie bequem zuhause in Empfang nehmen. Das Rezept reichen Sie am besten bereits im Voraus ein, sodass Sie auch sicher das richtige Medikament bekommen.

	main-apotheke-maital.de		schwanen-apotheke-maital.de
Main Apotheke Wilhelmsbader Str. 15 63477 Maital Tel. 06181/45368		Schwanen Apotheke Bahnhofstraße 77 63477 Maital Tel. 06181/491666	

Für Ihre Gesundheit sind wir Ihr Ansprechpartner.



Brüder-Grimm-Apotheke
Philipp Merz – Apotheker
Brüder-Grimm-Straße 119 • 36396 Steinau a. d. Str.
Telefon 0 66 63/60 18 • Telefax 0 66 63/91 94 62
brueder-grimm-apotheke@pharma-online.de
www.brueder-grimm-apotheke.de

SCHWANEN-APOTHEKE
Dr. Peter Michaelis



Im Ziegelhaus 11	63571 Gelnhausen
Postfach 1724	63557 Gelnhausen
Tel. 0 60 51/24 75	Tel./Fax 0 60 51/1 64 52

E-Mail: info@apotheke-gelnhausen.de
Homepage: www.apotheke-gelnhausen.de





Hilfe und Entlastung zu Hause

10 Apotheken-Lieferdienste für Senioren und Behinderte

Dieser Service hat sich bewährt und bietet viele Vorteile auf einen Blick: Qualifizierte MitarbeiterInnen bringen Ihnen die Medikamente direkt nach Hause.

Sie müssen das Haus nicht verlassen und erhalten bei Lieferung eine Erklärung über die Einnahme der Arzneimittel - eben genauso, wie das auch in der Apotheke Ihres Vertrauens passiert. So ersparen Sie sich den Weg zur Apotheke, mögliche Wartezeiten oder gar eine mangelhafte Erklärung der Medikamenteneinnahme durch einen anonymen Lieferanten.



Alte Apotheke

Apotheker Jan Lelaona
Brüder-Grimm-Str. 27
36396 Steinau a. d. Str.
Tel./Fax: 06663-329

service@apotheke-steinau.de



Sonnen-Apotheke



Hanauer-Str. 13
63526 Erlensee
Tel.: 06183/25 80
Fax: 06183/90 16 16

Mo.-Fr.: 8⁰⁰-13⁰⁰ & 14⁰⁰-18⁰⁰ Uhr
Mi. & Sa.: 8⁰⁰-13⁰⁰ Uhr

- persönliche Beratung
- Bachblüten
- Aromatherapie
- Aroma-Massagen
- Kosmetikbehandlungen
- Nach-Hause-Lieferservice

www.sonnen-apotheke-erlensee.de

LÖWEN-APOTHEKE

Apotheker Thomas Lüttke

Bei uns sind Sie bestens aufgehoben
in allen Fragen der Gesundheit!

- Blutwertbestimmung
- Reiseberatung
- Produkte für Blasenschwäche
- Kompressions- und Stützstrümpfe
- Krankenpflege

Nutzen Sie auch unsere Kundenkarte!

Lieferservice für Senioren



Öffnungszeiten:

Mo. bis Fr. von 8 bis 19 Uhr
Sa. von 8 bis 15.30 Uhr

Leipziger Straße 28 • 63584 Gründau-Lieblos • Tel. 06051 / 4703 00
www.loewen-apotheke-gruendau.de



Hilfe und Entlastung zu Hause

11 Fahrdienste für Behinderte, Kranke und Senioren

Gebrechlichkeit oder Behinderung verursachen oft auch den Verlust an Mobilität. Verschiedene Träger bieten Fahrdienste an, um eine Teilhabe am gesellschaftlichen Leben oder Arzt- und Behördenbesuche dennoch zu ermöglichen. Vorgehalten werden zum Teil Spezialfahrzeuge, die auch Personen im Rollstuhl nutzen können. Über Kostenbeteiligung und Vergünstigungen informiert der jeweilige Fahrdienst.

Einsatzorte	Einsatzzeiten	Träger (Anschrift, Tel.)	Transportmöglichkeiten	Preis Euro/km	Besonderheiten
Main-Kinzig-Kreis					
Main-Kinzig-Kreis	tgl. 6.00 - 18.00 Uhr	Malteser Hilfsdienst gGmbH Zum Wartturm 7 63571 Gelnhausen ☎ 06051 929360	<input type="checkbox"/> sitzend <input checked="" type="checkbox"/> liegend <input checked="" type="checkbox"/> Rollstuhlfahrer <input checked="" type="checkbox"/> Tragestuhl	auf Anfrage auf Anfrage	Eine Abrechnungsberechtigung mit den Krankenkassen besteht.
Main-Kinzig-Kreis	tgl. 0.00 - 24.00 Uhr	Fahrdienst Weiße Taube Hauptstraße 104 63579 Freigericht-Altenmittlau ☎ 06055 9356-50 oder -51	<input checked="" type="checkbox"/> sitzend <input checked="" type="checkbox"/> Rollstuhlfahrer	1,30 1,30	Zzgl. 3,00 € einmalige Anfahrtspauschale, zzgl. 6,50 € einmalige Rollstuhlpauschale. Für Arztfahrten gelten ggf. andere Preise. Eine Abrechnungsberechtigung mit den Krankenkassen besteht.
Altkreis und Stadt Hanau					
Bruchköbel, Erlensee, Hanau, Langenselbold, Maintal, Neuberg Nidderau	tgl. 6.00 - 18.00 Uhr	Johanniter-Unfall-Hilfe e. V. Geschäftsstelle Hanau Friedberger Straße 9 63452 Hanau ☎ 06181 9001090	<input checked="" type="checkbox"/> sitzend <input checked="" type="checkbox"/> liegend <input checked="" type="checkbox"/> Rollstuhlfahrer	auf Anfrage auf Anfrage	Eine Abrechnungsberechtigung mit den Krankenkassen besteht.
Bruchköbel, Erlensee, Hanau, Langenselbold	tgl. 6.00 - 20.00 Uhr	Diakoniegesellschaft Dienststelle Hanau Frankfurter Landstraße 1 63452 Hanau ☎ 06181 5072995	<input type="checkbox"/> sitzend <input checked="" type="checkbox"/> Rollstuhlfahrer	pauschal bis 10 km 50 €	Keine Anfahrtkosten. Weitere Preise auf Anfrage. Eine Abrechnungsberechtigung mit den Krankenkassen besteht.
Bruchköbel, Hanau, Erlensee	tgl. 0.00 - 24.00 Uhr	Taxi und Kleinbusse, Jörg Lindenau Im kleinen Feld 2 63486 Bruchköbel ☎ 06181 77661	<input checked="" type="checkbox"/> sitzend <input checked="" type="checkbox"/> Rollstuhlfahrer	1,60 pauschal bis 25 km 60 €	Keine Anfahrtspauschale. Eine Abrechnungsberechtigung mit den Krankenkassen besteht, außer AOK Hessen.
Altkreis Hanau	tgl. 0.00 - 24.00 Uhr	Selbsthilfe Körperbehinderter Hanau/Gelnhausen e. V. Am Rathaus 65b 63526 Erlensee ☎ 06183 9152-23	<input checked="" type="checkbox"/> sitzend <input checked="" type="checkbox"/> Rollstuhlfahrer	1,02 1,02	Berechnet wird auch die Hin- und Rückfahrt zum Einsatzort des Fahrzeuges.



Hilfe und Entlastung zu Hause

11 Fahrdienste für Behinderte, Kranke und Senioren

Einsatzorte	Einsatzzeiten	Träger (Anschrift, Tel.)	Transportmöglichkeiten	Preis Euro/km	Besonderheiten
Altkreis Gelnhausen					
Altkreis Gelnhausen	tgl. 0.00 - 24.00 Uhr	Selbsthilfe Körperbehinderter Hanau/Gelnhausen e. V. Am Rathaus 65 b 63526 Erlensee ☎ 06183 9152-23	<input checked="" type="checkbox"/> sitzend	1,02	Berechnet wird auch die Hin- und Rückfahrt zum Einsatzort des Fahrzeuges.
			<input checked="" type="checkbox"/> Rollstuhlfahrer	1,02	
Bad Orb und Umgebung	tgl. 0.00 - 24.00 Uhr (mit Voranmeldung)	Fahrservice Ruppert-Blum Johann-Büttel-Straße 13 63619 Bad Orb ☎ 06052 5204	<input checked="" type="checkbox"/> sitzend	1,60	Zzgl. 2,50 € einmalig Anfahrtspauschale, zzgl. 6,50 € einmalige Rollstuhlpauschale. Eine Abrechnungsberechtigung mit den Krankenkassen besteht.
			<input checked="" type="checkbox"/> Rollstuhlfahrer	1,60	
Bad Orb, Biebergemünd	tgl. 0.00 - 24.00 Uhr	Taxi- und Mietwagenbetrieb Noll Füllweinstraße 12 63619 Bad Orb ☎ 06052 4444	<input checked="" type="checkbox"/> sitzend	auf Anfrage	Eine Abrechnungsberechtigung mit den Krankenkassen besteht.
			<input checked="" type="checkbox"/> Rollstuhlfahrer	auf Anfrage	
Bad Orb, Biebergemünd, Birstein, Freigericht, Flörsbachtal, Gelnhausen, Gründau, Hasselroth, Linsengericht, Wächtersbach	tgl. 0.00 - 24.00 Uhr	Elke Hess Taxi und Krankentransport Brunnenstraße 11 63571 Gelnhausen ☎ 06051 969206	<input checked="" type="checkbox"/> sitzend	1,40	Zzg. 1,50 - 10,00 € einmalige Anfahrtspauschale, je nach Entfernung. Bei Rollstuhlfahrern: Rohstuhlpauschale von 6,50 €/Person einmalig, keine Anfahrtspauschale. Eine Abrechnungsberechtigung mit den Krankenkassen besteht.
			<input checked="" type="checkbox"/> liegend <input checked="" type="checkbox"/> Rollstuhlfahrer <input checked="" type="checkbox"/> Tragestuhl	1,40	
Bad Orb, Biebergemünd, Birstein, Brachtal, Flörsbachtal, Gelnhausen, Jossgrund, Wächtersbach	tgl. 6.00 - 18.00 Uhr	Johanniter-Unfall-Hilfe e. V. Geschäftsstelle Bad Soden-Salmünster Bad Sodener Straße 17 63628 Bad Soden-Salmünster ☎ 06056 901978	<input checked="" type="checkbox"/> sitzend	auf Anfrage	Eine Abrechnungsberechtigung mit den Krankenkassen besteht.
			<input checked="" type="checkbox"/> liegend <input checked="" type="checkbox"/> Rollstuhlfahrer <input checked="" type="checkbox"/> Tragestuhl	auf Anfrage	
Biebergemünd, Birstein, Brachtal, Wächtersbach	tgl. 0.00 - 24.00 Uhr	Tele-TAXI-Röbner Freidrich-Wilhelm-Straße 41 63607 Wächtersbach ☎ 06053 600600	<input checked="" type="checkbox"/> sitzend	0,95	Zzgl. 1,50 - 5,00 € einmalige Anfahrtspauschale, je nach Entfernung. Zzgl. 6,50 € einmalige Rollstuhlpauschale. Eine Abrechnungsberechtigung mit den Krankenkassen besteht.
			<input checked="" type="checkbox"/> Rollstuhlfahrer	1,00	



Hilfe und Entlastung zu Hause

11 Fahrdienste für Behinderte, Kranke und Senioren

Einsatzorte	Einsatzzeiten	Träger (Anschrift, Tel.)	Transportmöglichkeiten	Preis Euro/km	Besonderheiten
Altkreis Schlüchtern					
Altkreis Schlüchtern	Mo. - Fr. 8.00 - 17.00 Uhr	Seniorenhilfe Steinau e. V. Am Viehhof 3 36396 Steinau a. d. Straße ☎ 06663 960	<input checked="" type="checkbox"/> sitzend <input type="checkbox"/> Rollstuhlfahrer	1,00 weitere Preise auf Anfrage	keine Anfahrtspauschale
Altkreis Schlüchtern	tgl. 0.00 - 24.00 Uhr	SK Kempf Transportservice Spenglersruh 21 36381 Schlüchtern ☎ 06661 4476 Standort Bad Soden-Salmünster: In den Augärten 1 - 3 63628 Bad Soden-Salmünster ☎ 06056 912545	<input checked="" type="checkbox"/> sitzend	1,15	Zzgl. 1,50 € einmalige Anfahrtspauschale, zzgl. 6,50 € einmalige Rollstuhlpauschale. Für Arztfahrten gelten ggf. andere Preise. Eine Abrechnungsberechtigung mit den Krankenkassen besteht.
			<input checked="" type="checkbox"/> liegend <input checked="" type="checkbox"/> Rollstuhlfahrer <input checked="" type="checkbox"/> Tragestuhl	1,15	
Bad Soden-Salmünster	tgl. 0.00 - 24.00 Uhr	Tele-TAXI-Rößner Freidrich-Wilhelm-Straße 41 63607 Wächtersbach ☎ 06053 600600	<input checked="" type="checkbox"/> sitzend	0,95	Zzgl. 1,50 - 5,00 € einmalige Anfahrtspauschale, je nach Entfernung. Zzgl. 6,50 € einmalige Rollstuhlpauschale. Eine Abrechnungsberechtigung mit den Krankenkassen besteht.
			<input checked="" type="checkbox"/> Rollstuhlfahrer	1,00	
Bad Soden-Salmünster, Schlüchtern, Sinnatal, Steinau	tgl. 6.00 - 18.00 Uhr	Johanniter-Unfall-Hilfe e. V. Geschäftsstelle Bad Soden-Salmünster Bad Sodener Straße 17 63628 Bad Soden-Salmünster ☎ 06056 901978	<input checked="" type="checkbox"/> sitzend	auf Anfrage	Eine Abrechnungsberechtigung mit den Krankenkassen besteht.
			<input checked="" type="checkbox"/> liegend <input checked="" type="checkbox"/> Rollstuhlfahrer <input checked="" type="checkbox"/> Tragestuhl	auf Anfrage	

Kreisverband
Gelnhausen e.V.

 **Deutsches
Rotes
Kreuz**



**Wir sind
da, wenn
Sie uns
brauchen...**

Was wir tun:

▶ Ambulante Dienste ▶ Bergwacht ▶ Betreutes Reisen
▶ Blutspende ▶ Ehrenamtliche Besuchsdienste ▶ Erste
Hilfe Kurse ▶ Hausnotruf ▶ Jugendrotkreuz ▶ Katastro-
phenschutz ▶ Kleiderladen ▶ Kriseninterventionsdienst
▶ Migrationsberatungsstelle ▶ Rettungsdienst und
Krankentransport ▶ Sanitätsdienste ▶ Sozialarbeit,
Seniorenarbeit ▶ Suchdienst und Familienzusammen-
führung ▶ Wasserwacht ...und vieles mehr

Deutsches Rotes Kreuz Kreisverband Gelnhausen e.V.
Frankfurter Str. 34, 63571 Gelnhausen
Tel. 06051/4800-0, www.drkgelnhausen.de



**...wir brauchen aber
auch Sie – als Helfer
und Förderer.**

Hilfe und Entlastung zu Hause

12 Hausnotruf

Mit dem Hausnotruf kann man im Notfall über einen einfachen Tastendruck am Zusatzgerät des Telefons oder über einen Funkfinger, der wie eine Kette am Hals getragen wird, Hilfe herbeiholen. Das bietet eine gewisse Sicherheit und kann alten, kranken und behinderten Menschen den Verbleib in der häuslichen Umgebung erleichtern.

Der Hausnotruf ist als Hilfsmittel von der Pflegeversicherung anerkannt, so können bei Einstufung in eine Pflegestufe die Kosten übernommen werden. Für Personen, die nicht pflegebedürftig sind und deren Einkommen bestimmte Grenzen nicht übersteigt, übernimmt der Main-Kinzig-Kreis die Kosten. Über das Verfahren informieren die nachstehenden Anbieter.

Versorgungsregion	Träger der Einrichtung, Anschrift	Ansprechpartner(in), Telefon-, Faxnummer
Main-Kinzig-Kreis	Malteser Hilfsdienst gGmbH Zum Wartturm 7, 63571 Gelnhausen	Frau Szeck, ☎ 06051 9293-60, ☎ 06051 929380
	SONOTEL, Gemeinnützige Gesellschaft für Hausnotruf und Soziale Kommunikation mbH Rosengarten 17, 22880 Wedel	Frau Stevens, ☎ 04103 1888910, ☎ 04103 1888919
Stadt und Altkreis Hanau	Deutsches Rotes Kreuz Kreisverband Hanau e. V. Feuerbachstraße 47 - 49, 63452 Hanau	Frau Buchholz, ☎ 06181 10614, ☎ 06181 10610
	Johanniter-Unfall-Hilfe e. V., Geschäftsstelle Hanau, Friedberger Straße 9, 63452 Hanau	Frau Bogucanin, ☎ 06181 9001021, ☎ 06181 9001040
	Arbeiter-Samariter-Bund, Region Mittelhessen, Diesel- straße 9, 61184 Karben	☎ 06039 8002950, ☎ 069 98544445
Altkreise Gelnhausen und Schlüchtern	Deutsches Rotes Kreuz Kreisverband Gelnhausen e. V. Frankfurter Straße 34, 63571 Gelnhausen	Frau Antoni, ☎ 06051 480012, ☎ 06051 480022
Altkreise Gelnhausen und Schlüchtern (ohne Linsengericht, Freige- richt, Hasselroth und Gründau)	Johanniter-Unfall-Hilfe e. V. Geschäftsstelle Bad Soden-Salmünster Bad Sodener Straße 17 63628 Bad Soden-Salmünster ☎ 06056 90197	Herr Polk, ☎ 06056 901978, ☎ 06056 901979





Hilfe und Entlastung zu Hause

13 a Niedrigschwellige Betreuungsangebote für Menschen mit Demenz - Gruppenbetreuung

Unter niedrigschwelligen Betreuungsangeboten versteht man die stundenweise Betreuung von Menschen mit Demenz, geistigen Behinderungen oder psychischen Erkrankungen durch geschulte Helferinnen/Helfer unter Anleitung einer Fachkraft. Die Betreuung erfolgt entweder in Betreuungsgruppen oder als Einzelbetreuung im häuslichen Bereich.

Die Pflegeversicherung erstattet die Nutzung dieser Entlastungsangebote bis zur Höhe von 100 € bzw. 200 € pro Monat, wenn der erhebliche allgemeine Betreuungsbedarf nach § 45 a Pflegeversicherungsgesetz anerkannt ist.

Ort	Zeit	Ansprechpartner(in)	Träger	Preis
Hanau, Stadtteilbibliothek Großauheim	Freitag, 14.00 - 17.00 Uhr	Karin Hildmann, ☎ 06106 9626	Alzheimer Gesellschaft Main-Kinzig e. V.	kompletter Nachmittag: 20,00 €
Nidderau, AGO Sozialzentrum	Dienstag, 15.00 - 18.00 Uhr	Frau Kittner, ☎ 06187 28021	ASB - Amb. Pflegedienst Niddertal	kompletter Nachmittag: 20,00 €, Fahrdienst 5,00 €
Schlüchtern Freie evangelische Gemeinde	Donnerstag, 14.00 - 17.00 Uhr	Ursula Koyro, ☎ 06661 607991	Alzheimer Gesellschaft Main-Kinzig e. V.	kompletter Nachmittag: 20,00 €
Schöneck-Büdesheim, Altes Schloss	Montag, 14.00 - 17.00 Uhr, Donnerstag, 9.30 - 13.30 Uhr	Veronika Kielmann- Heine, Helga Schlörb, ☎ 06187 9562-401 oder -403	Gemeinde Schöneck	Montag 20,00 €, Donnerstag 30,00 €, Fahrdienst 3,00 €
Wächtersbach-Aufenau, Kulturhaus	Montag, 14.00 - 17.00 Uhr	Ursula Koyro, ☎ 06661 607991	Alzheimer Gesellschaft Main-Kinzig e. V.	kompletter Nachmittag: 20,00 €



Alles aus einer Hand

In Zusammenarbeit mit Stadt,
Kirchen und Wohlfahrtsverbänden

Träger: Martin Luther Stiftung



Die Hilfezentrale
Steinheimer Straße 1, 63450 Hanau
Telefon: 0 61 81 180 05-0
www.hilfezentrale.de

Zugelassen von allen Kassen.
Zertifiziert nach DIN ISO 9001 und Diakoniestiegel Pflege.

Pflege, Altenberatung,
Essen auf Rädern,
Krankengymnastik,
Ergotherapie, Haushaltshilfe

**Pflege zu jeder
Tages- und Nachtzeit.**

**Betreuungsverein
Main-Kinzig e. V.**



**Geschäftsstellen:
Rodenbach und Steinau**

Wir beraten Sie gerne in allen Fragen des Betreuungsrechts

Telefonische Anmeldung erbeten unter
Tel.-Nr. 0 61 84/5 47 15
Am Altenzentrum · 63517 Rodenbach
E-Mail: betreuungsverein-mk@online.de www.betreuungsverein-mk.de

Seit 110 Jahren
ist Bad Orb bestens versorgt



Wasserversorgung
Bad Orb GmbH

Qualität, die Sie spüren ...

Geigershallenweg 31 • 63619 Bad Orb
Telefon: 06051 9097061 • Telefax 06052 9097062

www.wasserversorgung-bad-orb.de



Eigenbetrieb Abfallwirtschaft

Abfallberatung

Wir beraten und informieren Sie bei Fragen
zur Abfallvermeidung und zu Verwertungs- und
Entsorgungsmöglichkeiten.

Rufen Sie uns an: 06181/29 22 21 32
<http://www.abfall-mkk.de>

**main
kinziggas**

...Erdgas im Main-Kinzig-Kreis.

www.mainkinziggas.de

Unser Herz schlägt für die Mitte!

Zählen Sie auf uns! Als Energiedienstleister für die
Region möchten wir Ihr Leben angenehm machen.
Mit Leistung und Engagement sind wir rund um die
Uhr für Sie da. Denn Ihr Vertrauen liegt uns am Herzen.
www.eon-mitte.com

e-on | Mitte

»» Energie »» Energie »» Energie



Die ÜWAG ist der führende Energieversorger Ost Hessens. Mit
ihren Tochterunternehmen ist die ÜWAG-Gruppe heute in den
Bereichen Energie, Nahverkehr, Contracting, Erdwärme und Ab-
wasser tätig: Als Unternehmensgruppe bieten wir Sicherheit,
Service und Mobilität. Wir sind ein vielseitiger Partner der Region.

ÜBERLANDWERK FULDA AKTIENGESELLSCHAFT
Bahnhofstraße 2, 36037 Fulda, Telefon: 0661 12-0
Telefax: 0661 12-345, info@uewag.de

www.uewag.de

ENERGIE FÜR DIE REGION



Unser Weg gibt Ihnen Freiheit.

- Unsere Energie ist für die Region da – jeden Tag
- Unser Wasser – sauber und klar – gibt Lebensenergie
- Unsere Busse bringen die Menschen der Region von A nach B
- Denn Ihr Weg ist unser Weg – in der Region, für die Region

Barbarossastraße 26 • 63571 Gelnhausen
Telefon 06051 84-2000
www.kreiswerke-main-kinzig.de

**Kreiswerke
Main-Kinzig**

Unsere Energie. Unser Wasser. Unser Weg.

Hilfe und Entlastung zu Hause

13 b Niedrigschwellige Betreuungsangebote für Menschen mit Demenz - häusl. Einzelbetreuung

Ort	Anbieter	Ansprechpartner(in)	Versorgungsregion	Preis je Std.	Hausbesuchspauschale
Bad Orb	Der häusliche Pflegeservice GmbH	Gerald Jeckel, ☎ 06052 928699	Bad Orb, Jossgrund, Flörsbachtal, Biebergemünd, Bad Soden-Salmünster, Gelnhausen, Hasselroth, Wächtersbach	ab 15,00 €	4,83 €/9,66 €
	Mobile Pflege Barbara Prasch	Barbara Prasch, ☎ 06052 806450	Bad Orb, Bad Soden-Salm., Biebergemünd, Brachtal, Gelnhausen, Jossgrund, Wächtersbach	18,00 €	4,76 €/9,52 €
Biebergemünd	Amb. Pflegedienst CS	Kerstin Sommer, ☎ 06050 910700	Biebergemünd, Flörsbachtal, Bad Orb, Wächtersbach, Gelnhausen, Linsengericht, Gründau, Jossgrund, Hasselroth, Brachtal	ab 15,00 €	4,76 €/9,52 €
Birstein	KALINKA-Pflegeteam	Andrea Herchenröder, ☎ 06054 911188	Birstein, Brachtal, Bad Orb, Bad Soden-Salmünster, Biebergemünd, Schlüchtern, Steinau, Wächtersbach, Gedern, Kefenrod, Grebenhain, Freiensteinau	ab 15,60 €	4,76 €/9,52 €
Brachtal	Sozialstation „Weiße Taube“	Andrea Oehring, ☎ 06054 1334	Brachtal, Bad Soden-Salmünster, Birstein, Wächtersbach, Steinau, Bad Orb, Biebergemünd	15,00 €	4,76 €/9,52 €
Bruchköbel	Soziale Dienste der Stadt Bruchköbel	Andrea Kaphingst, ☎ 06181 709090	Bruchköbel und Umgebung 15 km	auf Anfrage	4,76 €/9,52 €
	Amb. Pflegedienst Eva Solomun	Eva Solomun, ☎ 06181 9062884	Hanau, Bruchköbel, Erlensee, Hammersbach, Langenselbold, Maintal, Neuberg, Nidderau, Rodenbach, Schöneck	auf Anfrage	4,76 €/9,52 €
	Gamma Pflegedienst	Jasmin Merkel, ☎ 06181 6685120	Bruchköbel, Hanau, Nidderau, Maintal, Erlensee, Langenselbold, Neuberg, Hammersbach, Schöneck	auf Anfrage	4,76 €/9,52 €
Erlensee	Ihr Pflegeteam - Main-Kinzig Amb. Pflege und Service-dienst Schaack/Desert GbR	Herr Schaack, ☎ 06183 800582	Erlensee, Langenselbold, Hanau, Bruchköbel, Maintal, Nidderau, Schöneck, Großkrotzenburg, Rodenbach, Neuberg, Niederdorfelden, Ronneburg	auf Anfrage	auf Anfrage
Freigericht	Amb. Hauskrankenpflege St. Anna	Anni Strack, ☎ 06055 1525	Freigericht, Hasselroth	15,00 €	keine
	Ambulanter Pflegedienst „Weiße Taube“	Andrera Oehring, ☎ 06055 935650	Freigericht, Gelnhausen, Langenselbold, Gründau, Großkrotzenburg, Neuberg, Erlensee, Rodenbach, Linsengericht, Hasselroth	15,00 €	4,76 €/9,52 €

Hilfe und Entlastung zu Hause

13 Niedrigschwellige Betreuungsangebote für Menschen mit Demenz - häusl. Einzelbetreuung

Ort	Anbieter	Ansprechpartner(in)	Versorgungsregion	Preis je Std.	Hausbesuchspauschale
Gelnhausen	Sozialer Hilfsdienst	Frau Kucsera, ☎ 06051 470203	Gelnhausen, Biebergemünd, Freigericht, Gründau, Hasselroth, Linsengericht, evtl. Bad Orb, Bad Soden-Salmünster, Wächtersbach, weitere auf Anfrage	19,50 €	6,00 €/10,00 €
	Zuhause - Mobile Pflege	Helga Schmidt, ☎ 06051 18740	Gelnhausen, Langenselbold, Wächtersbach, Bad Orb, Rodenbach, Erlensee, Linsengericht, Freigericht, Hasselroth, Gründau, Biebergemünd	22,50 €	keine
	Amb. Pflegedienst Löwenherz	Christina Griesfeller, ☎ 06051 618835	Gelnhausen, Langenselbold, Wächtersbach, Gründau, Hasselroth, Linsengericht, Freigericht, Erlensee, Rodenbach, Brachtal	20,00 € 25,00 € (nachts)	4,76 €
	Deutsches Rotes Kreuz (Anerkennung beantragt)	Frau Grimm, ☎ 06051 480028	Gelnhausen, Biebergemünd, Birstein, Brachtal, Gründau, Wächtersbach	auf Anfrage	auf Anfrage
Hammersbach	Amb. Hauskrankenpflege Kremer	Andrea Knauf, Sabine Wagner, ☎ 06185 81800 und 06181 92120	Hanau, Bruchköbel, Erlensee, Hammersbach, Langenselbold, Maintal, Neuberg, Niederdorfelden, Nidderau, Rodenbach, Ronneburg, Schöneck	ab 15,00 €	2,86 €/5,72 €
Hanau	Hilfezentrale	Christina Walther, ☎ 06181 1800513	Hanau, Maintal, Bruchköbel, Langenselbold, Rodenbach, Erlensee, Großkrotzenburg	nach Absprache	4,76 €/9,52 €
	Ambulanter Pflegedienst Mainterrasse GmbH	Dorothea Bader, Kerstin Gadziejewski, ☎ 06181 81090	Hanau, Rodenbach, Bruchköbel, Maintal, Erlensee	29,10 €	4,83 €/9,66 €

*Bestattungshaus
Heike Klein*

*Pietätsräume:
Barbarossastraße 7, 63571 Gelnhausen
Tel. 06051 4060, Fax 06051 883341
www.pietaet-klein.de*



BESTATTERIN
VOM HANDWERK GEPRÜFT

UMZÜGE KULTAU
... professionell, zuverlässig, sicher – seit 1886

Frankfurter Straße 33
63571 Gelnhausen
Tel. (06051) 9276-3
Fax (06051) 9276-44

*Ihre Möbel in
guten Händen*



COAMO
Bundesverband Möbelspedition
und Logistik (AMO) e.V.

E-Mail: info@kultau.de · Internet: www.kultau.de

Hilfe und Entlastung zu Hause

13 Niedrigschwellige Betreuungsangebote für Menschen mit Demenz - häusl. Einzelbetreuung

Ort	Anbieter	Ansprechpartner(in)	Versorgungsregion	Preis je Std.	Hausbesuchspauschale
Hanau	Ambulante Pflege Ebell	Manfred Ebell, ☎ 06181 3004838	Hanau, Maintal, Bruchköbel, Erlensee, Langenselbold, Nidderau, Schöneck, Neuberg, Hammersbach, Rodenbach, Freigericht, Hasselroth, Großkrotzenburg,	15,00 €	4,83 €/9,66 €
	Main-Kinzig-Hauskrankenpflege Christel Tretter-Himmel	Christel Tretter-Himmel, ☎ 06181 52277	Hanau Stadt, Hanau-Stadtteile (Steinheim, Klein-Auheim, Groß-Auheim, Wolfgang), Rodenbach, Großkrotzenburg	15,00 € tagsüber 10,00 € nachts	4,76 €/9,52 €
Jossgrund	Pflegedienst im Jossgrund	Frau Dickas-Nauerz, ☎ 06059 906757	Jossgrund, Flörsbachtal, Bad Orb, Bad Soden-Salmünster, Wächtersbach	18,00 €	4,76 €/9,52 €
Linsengericht	MHP Mobile Häusliche Pflege GmbH	Claus Lebschy, ☎ 06051 13667	Linsengericht, Gelnhausen, Freigericht, Hasselroth, Gründau, Bad Orb, Wächtersbach, Biebergemünd	17,50 €	4,76 €/9,52 €
Maintal	MSHD der Stadt Maintal	Bettina Kolod, ☎ 06181 400 467	Maintal	9,00 €	keine
	Ambulante Krankenpflege Bianca Neuberger GmbH	Bianca Neuberger, ☎ 06181 1801890	Maintal, Hanau, Bruchköbel	23,00 €	keine
Neuberg	Ambulanter Pflegedienst GÜ-MA	Marita Günther, ☎ 06185 893930	Erlensee, Neuberg, Hammersbach, Langenselbold, Ronneburg	30,00 €	4,83 €/9,66 €
Nidderau	ASB Sozialstation Niddertal	Frau Kittner, ☎ 06187 28021	Nidderau, Schöneck, Niederdorfelden	20,00 €	4,76 €/9,52 €
	Michaela Pulina-Mathein	Michaela Pulina-Mathein, ☎ 06187 991175	Altkreis Hanau	23,00 €	keine
	Ingeborg Keller	Ingeborg Keller, ☎ 06187 991246	Hanau, Bruchköbel, Maintal, Nidderau, Schöneck	23,00 €	keine



Mitten im Naherholungsgebiet gelegen

Dilgerstraße 14
63579 Freigericht-Somborn

Telefon 0 60 55/90 92 91
Telefax 0 60 55/90 92 95

Altenpflegeheim und Kurzzeit
Inh. Irene Simon

amtl. anerkannte Sehteststelle

Annette Reusswig



Sportplatz 3
63584 Gründau
Tel.: 0 60 51/1 44 27
E-Mail: info@augenblick-brillen.de

Augenoptik – Kontaktlinsen – Brillendesign

Hilfe und Entlastung zu Hause

13 Niedrigschwellige Betreuungsangebote für Menschen mit Demenz - häusl. Einzelbetreuung

Ort	Anbieter	Ansprechpartner(in)	Versorgungsregion	Preis je Std.	Hausbesuchspauschale
Schlüchtern	Die Diakoniestation im Bergwinkel gGmbH	Elke Auth, ☎ 06661 607514-14	Schlüchtern und Steinau	ab 15,00 €	keine
	Pflegedienst Schäfer	Frau Hartmann, ☎ 06661 917737	Schlüchtern, Sinnatal, Steinau, Bad Soden-Salmünster	14,80 €	4,76 €/9,52 €
	MAK Mobile Altenhilfe und Krankenpflege Kesselring	Elisabeth Creß, ☎ 06661 919905	Schlüchtern, Steinau, Bad Soden-Salmünster, Sinnatal, Birstein	ab 17,00 €	4,76 €/9,52 €
Schöneck	Gemeinde Schöneck	Veronika Kielmann-Heine, Helga Schlörb, ☎ 06187 9562-401 oder 403	Schöneck	12,00 €	3,00 €
Sinnatal	Main-Kinzig-Kliniken Pflege und Reha gGmbH	Frau Richter, ☎ 06664 1297	Sinnatal, Schlüchtern, Steinau	20,00 €	4,76 €/9,52 €
	Häusliche Krankenpflege Wäss-Schäfer	Herr Zechmeister, ☎ 06664 919921	Altkreis Schlüchtern	nach Vereinbarung	nach Vereinbarung



Zentrale Leitstelle



- Feuerwehr
- Katastrophenschutz
- Notarzt
- Rettungsdienst
- Krankentransport

Notruf: 112

Gehörlosen-Notfallfax: 112

Krankentransport
06051 / 19222

Bürgertelefon (in besonderen Lagen)
06051 / 85-10000

Die richtige Telefonnummer.

Unsere Hilfe kommt ins Haus

Sozialwerk Hausfrauen-Bund Hessen e. V.
Sozialer Hilfsdienst Gelnhausen

Am Friedhof 4, 63571 Gelnhausen-Roth
Telefon 0 60 51/47 02 03
Fax 0 60 51/47 02 04
www.shd-gelnhausen.de

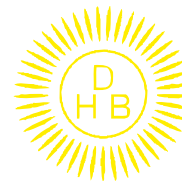

- Hauswirtschaftliche Versorgung und Betreuung
 - für alte, kranke und behinderte Menschen
 - für Familien
- Hilfe bei der Haushaltsführung

Hilfe und Entlastung zu Hause

14 Ambulante Pflegedienste im Main-Kinzig-Kreis

Bei Krankheit und/oder Pflegebedürftigkeit unterstützen Sie die ambulanten Pflegedienste bei der Pflege und Versorgung in Ihrer gewohnten häuslichen Umgebung. Alle aufgeführten Pflegedienste sind von den Kostenträgern (Krankenkassen, Pflegekassen, Sozialhilfeträger) anerkannt.

Ort	Pflegedienst	Anschrift	Telefon	Versorgungsregion
Bad Orb	Deutsches Rotes Kreuz, Ambulante Dienste	Eduard-Gräf-Straße 2, 63619 Bad Orb	06052 91580	Bad Orb
	Der Häusliche Pflegeservice GmbH	Friedrichstalstr. 35, 63619 Bad Orb	06052 928699	Bad Orb, Jossgrund, Flörsbachtal, Biebergemünd, Bad Soden-Salm., Gelnhausen, Hasselroth, Wächtersbach, Linsengericht
	Mobile Pflege Barbara Prasch	Kurparkstraße 23 - 25, 63619 Bad Orb	06052 806450	Bad Orb, Bad Soden-Salm., Biebergemünd, Brachtal, Gelnhausen, Jossgrund, Wächtersbach
Bad Soden-Salmünster	Caritas-Sozialstation „St. Josef“	Bad Sodener Straße 18, 63628 Bad Soden-Salmünster	06056 911644	Bad Soden-Salmünster, Steinau, Jossgrund, Flörsbachtal
Biebergemünd	Deutsches Rotes Kreuz, Ambulante Dienste	Am Pflaster 4, 63599 Biebergemünd-Bieber	06050 901414	Biebergemünd
	Ambulanter Pflegedienst CS	Frankfurter Str. 33, 63599 Biebergemünd	06050 910700	Biebergemünd, Flörsbachtal, Bad Orb, Wächtersbach, Gelnhausen, Linsengericht, Gründau, Joßgrund, Hasselroth, Brachtal, Bad Soden-Salmünster
Birstein	Deutsches Rotes Kreuz, Ambulante Dienste	Industriestraße 17, 63633 Birstein	06054 900431	Birstein
	KALINKA-Pflegeteam	Hilpertswiese 7, 63633 Birstein	06054 911188	Birstein, Brachtal, Bad Orb, Bad Soden-Salmünster, Biebergemünd, Schlüchtern, Steinau, Wächtersbach, Gedern, Kefenrod, Grebenhain, Freiensteinau
Brachtal	Sozialstation „Weiße Taube“	Kaiserstraße 4, 63636 Brachtal	06054 1334	Brachtal, Bad Soden-Salmünster, Birstein, Wächtersbach, Steinau, Bad Orb, Biebergemünd
Bruchköbel	Soziale Dienste der Stadt Bruchköbel	Hauptstraße 26 a, 63486 Bruchköbel	06181 709090	Bruchköbel und Umgebung 15 km
	Eva Solomun, Ambulanter Pflegedienst	Hainstraße 19, 63486 Bruchköbel	06181 9062884	Hanau, Bruchköbel, Rodenbach, Maintal, Erlensee, Langenselbold, Nidderau, Hammersbach, Schöneck, Neuberg
	Gamma Pflegedienst, Jasmin Merkel	Hauptstraße 14 - 16, 63486 Bruchköbel	06181 6685120	Bruchköbel, Hanau, Nidderau, Maintal, Erlensee, Langenselbold, Neuberg, Hammersbach, Schöneck, Karben



Soziale Dienste Bruchköbel

GESUNDHEITSPARK
BRUCHKÖBEL

Wo sich Gesunderhaltung,
Fürsorge und Pflege treffen.



Wir beraten Sie

Pflegeversicherung

Krankenpflege

Modernes Wundmanagement

Sondenernährung

Essen auf Rädern

Wir sind für Sie da, rufen Sie uns an:

Tel.: 06181/70 90 90

Ambulante Pflege

Hauptstraße 26 a

63486 Bruchköbel

www.bruchkoebel.de

info@sozialesdienstebruchkoebel.de



Ambulanter Pflegedienst
Fahrdienst & Mobiler Mittagstisch
Weißer Taube

Axel Loose
Geschäftsführung

www.pflegedienst-wt.de

Hauptstraße 104
63579 Freigericht-Altenmittlau
Telefon 0 60 55/93 56-50 oder -51
Mobil 01 77/7 42 50 71
Fax 0 60 55/93 56 52

„Da bleiben wo ich bin“

Pflegedienst im Jossgrund

- Kompetente Pflege und Beratung in den eigenen 4 Wänden

- Pflegeleistungen (GGBV)
- medizinische Behandlungspflege (GGBV)
- Beratungswinsatz bei Bezug von Pflegegeld
- zusätzliche Leistungen nach Vereinbarung

D. Dickas-Häuerz & E. Holzmann GbR
Südlicher Weg 3
63637 Jossgrund-Lettgenbrunn
Tel.: 06069 / 906757



**Ambulante
Hauskrankenpflege
und mobile REHA**
- der bessere Weg -

Hannelore & Martin Kremer GbR
Am Pflanzenrain 12 - 63546 Hammersbach
Mitglied im Qualitätssicherungsverbund des MKK

Vereinbaren Sie
ein unverbindliches
Informationsgespräch

Telefon:

06185/81800

06181/92120

Besuchen Sie uns im Internet: www.ahk-kremer.de



Ambulanter Pflegedienst GÜ-MA



Marita Günther
Hintergasse 12 • 63543 Neuberg
Tel.: 0 61 85/89 39 30
Fax: 0 61 85/89 39 31

„Wo Pflege noch menschlich ist!“

gammaPflegedienst
Wir sind 24 Stunden für Sie da!

Ihr Partner im Alter

Jasmin Merkel

Hauptstraße 14 – 16
63486 Bruchköbel
Tel.: 0 61 81/66 85 120
Fax: 0 61 81/66 85 121

www.gamma-pflegedienst.de





Hilfe und Entlastung zu Hause

14 Ambulante Pflegedienste im Main-Kinzig-Kreis

Ort	Pflegedienst	Anschrift	Telefon	Versorgungsregion
Erlensee	Ihr Pflegeteam - Main Kinzig Ambulante Pflege und Servicedienst Schaack/Dessert GbR	Auf dem Hessel 29, 63526 Erlensee	06183 800582	Erlensee, Langenselbold, Hanau, Bruchköbel, Maintal, Nidderau, Schöneck, Großkrotzenburg, Rodenbach, Neuberg, Niederdorfelden, Ronneburg, Hainburg
Freigericht	Ambulante Hauskrankenpflege St. Anna	Hauptstraße 58, 63579 Freigericht	06055 1525	Freigericht, Hasselroth
	Ambulanter Pflegedienst Weiße Taube	Hauptstraße 104, 63579 Freigericht	06055 935650	Freigericht, Gelnhausen, Langenselbold, Gründau, Großkrotzenburg, Neuberg, Erlensee, Rodenbach, Linsengericht, Hasselroth
Gelnhausen	Diakonische Pflege Kinzigtal gGmbH	Zum Wartturm 3, 63571 Gelnhausen	06051 13000	Gelnhausen, Linsengericht
	Zuhause - Mobile Pflege	Leipziger Str. 10, 63571 Gelnhausen-Roth	06051 18740	Gelnhausen, Langenselbold, Wächtersbach, Bad Orb, Rodenbach, Erlensee, Linsengericht, Freigericht, Hasselroth, Gründau, Biebergemünd
	Deutsches Rotes Kreuz, Ambulante Dienste	Frankfurter Str. 34, 63571 Gelnhausen	06051 480031	Gründau
	Ambulante Kranken- und Altenpflege „Löwenherz“	Hanauer Landstraße 40, 63571 Gelnhausen	06051 618835	Gelnhausen, Langenselbold, Wächtersbach, Gründau, Hasselroth, Linsengericht, Freigericht, Erlensee, Rodenbach, Brachtal
	Mariannes Mobile Krankenpflege	Obere Haitzer Gasse 25, 63571 Gelnhausen	06051 916403	Gelnhausen, Linsengericht, Freigericht, Hasselroth, Biebergemünd, Langenselbold, Rodenbach, Wächtersbach
Großkrotzenburg	Ambulanter Pflegedienst H. Wanetzky	Goethestraße 15 - 17, 63538 Großkrotzenburg	06186 912200	Großkrotzenburg, Großauheim, Kleinauheim
Hammersbach	Ambulante Hauskrankenpflege Kremer	Am Pflanzenrain 12, 63546 Hammersbach	06185 81800 u. 06181 92120	Hanau, Bruchköbel, Erlensee, Hammersbach, Langenselbold, Maintal, Neuberg, Niederdorfelden, Nidderau, Rodenbach, Ronneburg, Schöneck
Hanau	Hilfezentrale	Steinheimer Straße 1, 63450 Hanau	06181 18005-0	Hanau, Maintal, Bruchköbel, Langenselbold, Rodenbach, Erlensee, Großkrotzenburg, Kleinkrotzenburg, Hainburg
	Kathinka-Platzhoff-Stiftung	Fischerstraße 4, 63450 Hanau	06181 5089801	Hanau + Umgebung
	Ambulanter Pflegedienst Mainterrasse GmbH	Kurt-Blaum-Platz 8, 63456 Hanau	06181 81090	Stadt Hanau, Mühlheim, Hainstadt, Rodenbach, Bruchköbel, Maintal, Erlensee

LÖWENHERZ

Sicherheit durch Stärke

Ambulanter Pflege- und privater Betreuungsdienst

Hanauer Landstr. 40 • 63571 Gelnhausen-Meerholz

Tel. 0 60 51 - 618 835 • Fax 0 60 51 - 886 238

E-Mail: apd-loewenherz@web.de

Kreisverband Hanau e.V.



Deutsches
Rotes
Kreuz



MAINTAL
BISCHOFSHHEIM



Telefon: 06109 / 606-3
E-Mail: info@dlk-hanau.de
Internet: www.dlk-hanau.de

SCHÖNES ALTER
SICHERES LEBEN

MAINTAL
DÖRNIGHEIM



Telefon: 06181 / 906 09-0
E-Mail: info@dlk-hanau.de
Internet: www.dlk-hanau.de

Wir beraten Sie gerne.
Rufen Sie uns an.

KURZZEIT
PFLEGE

VOLLSTATIONÄRE
PFLEGE

TAGES
PFLEGE

SENIOREN
ZENTREN
IN MAINTAL

Wohnen in der Pflege
Wohnen mit Service

Wir sind immer für Sie da.

*Wir lassen Sie
gut aus-sehen*

www.optikschilling.de

Telefon (0 61 84) 6 28 62 · Friedrichstraße 20 · 63505 Langenselbold

OPTIK
SCHILLING

„Quelle: Eschenbach Optik GmbH, Brille: fineline“

Bestattungen

Jürgen Kühnreich

Tag und Nacht erreichbar

Erä-, Feuer- u. Seebestattungen

Erledigungen aller Formalitäten

Auf Wunsch Besuch im Trauerhaus

Überführungen



Hainstr. 25

63526 Erlensee

Tel./Fax 06183 902147

Mobil: 0179 6658984



Hilfe und Entlastung zu Hause

14 Ambulante Pflegedienste im Main-Kinzig-Kreis

Ort	Pflegedienst	Anschrift	Telefon	Versorgungsregion
Hanau	Kranken- und Altenpflege zu Hause, Iris Günther	Kurt-Schumacher-Platz 2, 63454 Hanau	06181 13813	Hanau, Rodenbach, Langenselbold, Erlensee, Bruchköbel, Großkrotzenburg, Maintal
	Ambulanter Krankenpflegedienst Schw. Dagmar Schlachter	Vosswaldstraße 3, 63457 Hanau	06181 55955	Hanau, Bruchköbel, Maintal, Schöneck, Nidderau, Erlensee, Neuberg, Rodenbach, Ronneburg, Hammersbach
	Ambulanter Pflegedienst Migge & Posey, Inhaberin Claudia Posey	Eppsteiner Str. 62 - 64, 63456 Hanau	06181 508166	Hanau, Bruchköbel, Nidderau
	Ambulante Hauskrankenpflege Schultheis	Ludwigstraße 132, 63456 Hanau	06181 62584	Hanau und Umgebung 15 km
	Main-Kinzig-Hauskrankenpflege, Christel Tretter-Himmel	Waldstr. 18 - 20, 63457 Hanau	06181 52277	Hanau Stadt, Hanau-Stadtteile (Steinheim, Klein-Auheim, Groß-Auheim, Wolfgang), Rodenbach, Großkrotzenburg
	HP-Hanauer Pflegedienst Muammer Schneider	Am Frankfurter Tor 4, 63450 Hanau	06181 21026	Main-Kinzig-Kreis
	Klinikum Stadt Hanau, Ambulante Pflege	Leimenstraße 20, 63450 Hanau	06181 296-3710	Hanau und Umgebung 15 km
	Ambulanter Pflegedienst Ebell	Buchheckenweg 1 a, 63456 Hanau	06181 3004838	Hanau, Maintal, Bruchköbel, Erlensee, Langenselbold, Nidderau, Schöneck, Neuberg, Hammersbach, Rodenbach, Freigericht, Hasselroth, Großkrotzenburg,
	Pflegedienst EDEN	Kanaltorplatz 5, 63450 Hanau	06181 3004688	Hanau, Maintal, Erlensee, Bruchköbel, Rodenbach, Langenselbold, Großkrotzenburg, Neuberg, Schöneck, Niederdorfelden, Mühlheim, Hainburg, Obertshausen
	Pflegedienst MKK, Lorenz/Adelmann GbR	Bruchköbeler Landstraße 41, 63452 Hanau	06181 9398170	Hanau, Nidderau, Schöneck, Bruchköbel, Erlensee, Rodenbach, Maintal, Niederdorfelden, Offenbach
Modus Pflegeprojekt 24 GmbH	Hammerstraße 7, 63450 Hanau	06181 9831577	Hanau. Der Schwerpunkt liegt auf häuslicher Krankenpflege beatmungspflichtiger Menschen, auch rund um die Uhr, im Umkreis bis zu 50 km.	
Jossgrund	Pflegedienst im Jossgrund	Südmährer Weg 3, 63637 Jossgrund	06059 906757	Jossgrund, Flörsbachtal, Bad Orb, Bad Soden-Salmünster, Wächtersbach
Langenselbold	Ambulanter Pflegedienst K. Wolf	Steinweg 16, 63505 Langenselbold	06184 949920	Langenselbold, Hanau, Erlensee, Neuberg, Ronneburg, Gründau, Hasselroth, Gelnhausen, Linsengericht, Rodenbach, Büdingen

Hilfe und Entlastung zu Hause

14 Ambulante Pflegedienste im Main-Kinzig-Kreis

Ort	Pflegedienst	Anschrift	Telefon	Versorgungsregion
Linsengericht	MHP Mobile Häusliche Pflege GmbH	Feldweg 2, 63589 Linsengericht- Altenhaßlau	06051 13667	Linsengericht, Gelnhausen, Freigericht, Hasselroth, Gründau, Bad Orb, Wächtersbach, Biebergemünd
Maintal	MSHD der Stadt Maintal	Neckarstr. 9, 63477 Maintal	06181 400467	Maintal
	Ambulante Krankenpflege Bianca Neuberger GmbH	Alt Wachenbuchen 3, 63477 Maintal	06181 1801890	Maintal, Hanau, Bruchköbel
	Ambulanter Pflegedienst Monika von Rhein und Barbara Knapp GbR	Hasengasse 16 a, 63477 Maintal	06181 9080550	Maintal, Hanau, Bruchköbel, Erlensee, Bad Vilbel
	APD Francisco Cordero	Odenwaldstr. 2, 63477 Maintal	06181 48081	Maintal, Hanau, Bruchköbel, Fechenheim, Riederwald, Bergen-Enkheim
	Ambulanter Pflegedienst „Asandi“ Dietmar Sedler e. K.	Bahnhofstraße 136 a, 63477 Maintal	06181 9451756	Maintal, Mühlheim, Obertshausen, Offenbach, Bad Vilbel, Ffm.-Eschersheim
Neuberg	Ambulanter Pflegedienst GÜ-MA	Hintergasse 12, 63543 Neuberg	06185 893930	Erlensee, Neuberg, Hammersbach, Langenselbold, Ronneburg
Nidderau	ASB-Sozialstation Niddertal	Am Steinweg 18 - 20, 61130 Nidderau	06187 28021	Nidderau, Schöneck, Niederdorfelden
Rodenbach	Diakoniestation	Gartenstraße 2, 63517 Rodenbach	06184 56618	Rodenbach, Erlensee, Langenselbold
Schlüchtern	Die Diakoniestation im Bergwinkel gGmbH	Kurfürstenstr. 21, 36381 Schlüchtern	06661 607514-0	Schlüchtern und Steinau
	MOBIL, Häusliche Kranken- und Altenpflege	Kohlstückering 9, 36381 Schlüchtern	06661 919660	Schlüchtern, Steinau, Bad Soden-Salm., Sinntal, Birstein,
	MAK Mobile Altenhilfe und Krankenpflege, Helga Kesselring	Obertorstraße 38, 36381 Schlüchtern	06661 919905	Schlüchtern, Sinntal, Steinau, Bad Soden-Salmünster, Birstein
	Pflegedienst Schäfer	Kurfürstenstraße 1, 36381 Schlüchtern	06661 917737	Schlüchtern, Sinntal, Steinau, Bad Soden-Salmünster, Flieden, Neuhoof, Kalbach, Freiensteinau
Schöneck	AMKA GmbH, Ambulanter Pflegedienst Gabriele Schwan	Frankfurter Straße 20, 61137 Schöneck	06187 992410	Schöneck, Nidderau, Niederdorfelden, Bruchköbel, Karben, Ilbenstadt, Bad Vilbel



Ambulante Hauskrankenpflege St. Anna

Freigericht/Hasselroth

- * Behandlungspflege
- * Grundpflege
- * Beratung
- * Betreuung
- * 24 Stunden Rufbereitschaft
- * Hochqualifizierte Mitarbeiter
- * Palliativschwestern
- * Essen auf Rädern

... Pflege in guten Händen

Hauptstraße 58
63579 Freigericht 1
Telefon: 06055 1525

E-Mail: pflgestation@t-online.de
www.pflgestation.de



Malteser

...weil Nähe zählt.

- Krankenfahrtdienst
- Hausnotrufdienst
- Mahlzeitendienst

**Rollstuhl- und
Liegendfahrtdienst**

www.malteser.de

Malteser Hilfsdienst
gemeinnützige GmbH
Zum Wartturm 7
63571 Gelnhausen

Tel. 0 60 51 / 92 93 60
Fax 0 60 51 / 92 93 80

Christel Tretter-Himmel MAIN-KINZIG HAUSKRANKENPFLEGE

Pflegedienstleiterin – staatl. gepr. Krankenschwester

- Zulassung aller Kassen und Privat
- Individuelle Kranken- und Altenpflege bei Ihnen zu Hause



Waldstraße 18-20 • 63457 Hanau – Großbauheim

Telefon (0 61 81) 5 22 77

Telefax (0 61 81) 5 22 00

Christel.Tretter-Himmel@t-online.de

Mainterrasse

Telefon: (0 61 81) 66 72 - 0

Internet: <http://www.mainterrasse.de>



Pflegezentrum Mainterrasse
- Leben - Wohnen - Pflegen -



Ambulanter Pflegedienst
"Mainterrasse" GmbH



Mainterrasse Service GmbH



Kirchstraße 4-6
63456 Hanau

QUALITÄTS-
MANAGEMENT



Regelmäßige Überwachung
nach ISO 9001:2000



GREAT
PLACE
TO
WORK®
INSTITUTE
DEUTSCHLAND

Beste
Arbeitgeber
Gesundheitswesen

2008

Wir sorgen für
mehr Lebensqualität

Hilfe und Entlastung zu Hause

14 Ambulante Pflegedienste im Main-Kinzig-Kreis

Ort	Pflegedienst	Anschrift	Telefon	Versorgungsregion
Sinntal	Main-Kinzig-Kliniken Pflege- und Reha gGmbH	Hofwiesenstraße 1, 36391 Sinntal	06664 1297	Sinntal, Schlüchtern, Steinau
	Häusliche Krankenpflege Wäss-Schäfer	Brückenauer Straße 34, 36391 Sinntal	06664 919921	Altkreis Schlüchtern
Wächtersbach	Städtische Sozialstation	Chatilloner Straße 83, 63607 Wächtersbach	06053 700727	Wächtersbach
	Deutsches Rotes Kreuz, Ambulante Dienste	Obertor 4, 63607 Wächtersbach	06053 600660	Wächtersbach und Brachtal

15 Hauswirtschaftliche und andere Dienste im Main-Kinzig-Kreis

(ohne Abrechnungsberechtigung mit den Pflegekassen)

Ort	Dienst	Anschrift	Telefon	Versorgungsregion
Bad Orb	Haus- und Lebensservice Donath, Hans Joachim Donath	Am Schafstrib 14, 63619 Bad Orb	06052 801579	Bad Orb und Umgebung
Erlensee	Bürgerverein Soziales Erlensee e. V. (Mobile Bürgerhilfe/Helfende Hände)	Mittelgasse 1, 63526 Erlensee	06183 807835 (Mo. 12.00 - 15.00 Uhr) Mobil: 0162 8588383	Erlensee
Gelnhausen	Sozialer Hilfsdienst Gelnhausen, Frau Kucsera	Am Friedhof 4, 63571 Gelnhausen-Roth	06051 470203	Gelnhausen, Biebergemünd, Freigericht, Gründau, Hasselroth, Linsengericht (eingeschränkt: Bad Orb, Bad Soden-Salm., Wächtersbach)
Hammersbach	Helfer rund um die Uhr, Thomas Paprocki	Waldstraße 2 a, 63546 Hammersbach	06185 899360	Stadt und Altkreis Hanau
Maintal	Haushalts- und Familienhilfe Maintal, Sozialer Hilfsdienst Gelnhausen, Frau Schneider	Am Friedhof 4, 63571 Gelnhausen-Roth	06051 470203	Maintal, Bruchköbel, Schöneck



Hilfe und Entlastung zu Hause

16 Palliative Versorgung und Hospiz im Main-Kinzig-Kreis

Region/Einsatzgebiet	Anbieter	Kontakt	Angebot
Hanau und Umgebung	Palliativteam Hanau Klinikum Hanau Ambulantes Palliativ- und Hospiz-Zentrum Leimenstraße 20, 63450 Hanau Internet: www.klinikum-hanau.de Pflege und Gesundheit - Palliativteam	☎ 06181 296-2964 (zur Bürozeit 9 - 15 Uhr)	umfasst ambulanten Palliativdienst und Koordinierungsstelle für integrierte Versorgung in der Palliativmedizin
Hanau	Hospiz Louise de Marillac Nussallee 30, 63450 Hanau	☎ 06181 507050	8 vollstationäre Plätze
Main-Kinzig-Kreis Hanau und Hanauer Land Altkreis Gelnhausen Freigericht und nahe Umgebung Bad Soden-Salmünster bis Schlüchtern	Arbeitsgemeinschaft Hospiz (AGH) mit 4 Regionalgruppen: Regionalgruppe Hanau Regionalgruppe Gelnhausen Regionalgruppe Freigericht Regionalgruppe Bad Soden-Salmünster/Schlüchtern	☎ 06181 92335-31 ☎ 06181 92335-31 ☎ 06051 924515 ☎ 06055 840144 ☎ 06056 912449 ☎ 06661 813010	- ambulante Begleitung im häuslichen Bereich - Kooperation mit Palliativteam - Kooperation mit Pflegeheimen - Kooperation mit stationärem Hospiz - palliative Care-Beratung
Hanau Stadt und Land	Martin-Luther-Stiftung Hospizgruppe „Leben bis zuletzt“ Martin-Luther-Anlage 8 63450 Hanau	☎ 06181 2902-115 (Diakonin Kerstin Slowik)	Begleitung in der letzten Lebensphase für Betroffene und Angehörige
Nidderau	Ökumenische Hospizgruppe Nidderau	☎ 06187 23581 (Walter Reul) ☎ 06187 3554 (Egon Fuhr) ☎ 06187 1834 (Monika Presse-Kowatsch) ☎ 06187 1354 (Irene Kopf)	ambulante Begleitung im häuslichen Bereich und in Pflegeheimen Informationen zu Patientenverfügungen und anderen Vorsorgepapieren
Schlüchtern	Hospizgruppe des Malteser Hilfsdienstes	☎ 06661 5859 (Ameli von Brandenstein-Zeppelin) ☎ 06661 5187 (Hiltrud von Rockenthien)	Begleitung im häuslichen Bereich und in Pflegeheimen
Wächtersbach, Brachtal, Birstein, Gelnhausen, Jossgrund, Flörsbachtal	Hospizgruppe Lichtbogen Träger: Ev. Kirchengemeinde Wächtersbach	☎ 06053 1208 (Helga Vaeth)	- psychosoziale Begleitung - Vermittlung an andere Dienste - palliative Care-Beratung

Hilfe und Entlastung zu Hause

17 Kurzinformation zur Beschäftigung von osteuropäischen Haushaltshilfen in Haushalten mit Pflegebedürftigen

Seit 01.01.2005 können osteuropäische Haushaltshilfen legal beschäftigt werden. Bei illegaler Beschäftigung drohen hohe Geldstrafen durch die Zollbehörde, die für die Überprüfungen der Haushalte zuständig ist. Illegal beschäftigt sind alle osteuropäischen Haushaltshilfen ohne Arbeitserlaubnis.

Grundsätzliches:

- Der Arbeitgeber oder 1 Person in seinem Haushalt muss pflegebedürftig nach SGB XI (Pfleigestufe 1 - 3) oder blind (Vermerk auf Schwerbehindertenausweis) sein.
- Nur hauswirtschaftliche Leistungen werden erbracht - Pflege nach SGB XI ist nicht zulässig.
- Berufliche und sprachliche Qualifikation sind keine Bedingung für die Zulassung.
- Die wöchentliche Arbeitszeit muss der tariflichen/üblichen entsprechen (38,5 Stunden/Woche).
- Es besteht ein Urlaubsanspruch (bis 29 Jahre 26 Tage, danach 30 Tage).
- Bei der Agentur für Arbeit muss der Arbeitgeber eine „Betriebsnummer“ (☎ 01801 664466) beantragen.

Kosten:

- Der Lohn muss tariflich/ortsüblich sein. Für Hessen gilt: 1.261,- € monatlich brutto.
- Der Arbeitgeber muss für eine angemessene Unterkunft sorgen. Für Unterkunft und Verpflegung können monatlich 383,40 € auf das Gehalt angerechnet werden. Die Erfahrungen zeigen jedoch, dass die Haushaltshilfen nicht zu einer Arbeitsaufnahme bereit sind, wenn die 383,40 € noch vom Lohn abgezogen werden.
- Sozialversicherungspflicht besteht: Arbeitgeberanteil ca. 21% von 1.644,40 € (1.261 + 383,40) ~ 345,- €.
- Die Bruttolohnkosten des Arbeitgebers betragen **1.606 €** (1.261 + 345).
- Der Auszahlungsbetrag für die Haushaltshilfe (ohne Steuern und ohne Abzug für Unterkunft und Verpflegung) beträgt 916 € (1.261 - 345 Sozialversicherungsbeiträge).

Wer kann vermittelt werden?

Volljährige Staatsangehörige aus: Polen, Slowakische Republik, Slowenien, Tschechische Republik, Ungarn, Bulgarien, Rumänien

Für wie lange kann vermittelt werden?

Maximal **drei** Jahre. Für Staatsangehörige aus EU-Mitgliedsstaaten (Polen, Slowenen, Slowaken, Tschechen und Ungarn) ist nach zwölf Monaten legaler Beschäftigung eine **unbefristete** Berechtigung möglich. Der Wechsel nach drei Monaten, wie bei einer illegalen Beschäftigung üblich, entfällt.

Wie wird eine Haushaltshilfe vermittelt?

- Die Vermittlung erfolgt ausschließlich über die Bundesagentur für Arbeit und die Arbeitsverwaltung des Heimatlandes. Sie ist gebührenfrei (außer evtl. Visumgebühr).
- Es muss ein Arbeitsvertrag (zweisprachig) geschlossen werden (Mustervorlage).
- Arbeitgeber können ihnen bekannte Bewerber namentlich für die Anforderung benennen (Verfahrensdauer: ca. fünf Wochen). Ist kein Bewerber bekannt, schlägt die Zentralstelle für Arbeitsvermittlung Bewerber vor (Verfahrensdauer: ca. sieben Wochen).

Ansprechpartner bei den Arbeitsagenturen im Main-Kinzig-Kreis:

Hanau: Fr. Heffner, Fr. Busch, Fr. Möser ☎ 06181 672-162, -521 oder 527
 Gelnhausen: Frau Marscholke ☎ 06051 9292-81
 Schlüchtern: Frau Berthold ☎ 06661 9650-65.

Informationen für Arbeitgeber ⇒ Internationales ⇒ Ausländerbeschäftigung ⇒ Haushaltshilfen

Weitere Informationen und Formulare unter:

www.arbeitsagentur.de

Tagespflege entlastet pflegende Angehörige tagsüber von der Sorge um ihren Angehörigen und ermöglicht dadurch einen längeren Verbleib in seinem Zuhause. Die Pflege und Betreuung wird in der Tagespflege nur während des Tages - in der Regel von montags bis freitags - angeboten. Ein Fahrdienst vom Wohnort zur Tagespflege und wieder zurück gehört zum Leistungsspektrum der Tagespflege, die Kosten hierfür sind im Pflegesatz enthalten. Um die Nutzung der Tagespflege zu erleichtern, gibt es seit Juli 2008 ein zusätzliches fünfzigprozentiges Budget in der Pflegeversicherung. Das bedeutet, die pflegebedingten Kosten können mit der Pflegekasse ohne Kürzung des Pflegegeldes bis zu folgender Höhe abgerechnet werden: Pflegestufe 1: 210 €, Pflegestufe 2: 490 €, Pflegestufe 3: 735 € pro Monat. Darüber hinaus kann der Eigenanteil für Unterkunft und Verpflegung über die zusätzlichen Betreuungsleistungen nach § 45 b SGB XI (100 € bzw. 200 €/Monat) mit der Pflegekasse abgerechnet werden, sofern dieser Anspruch besteht.

Folgende Tagespflege-Einrichtungen gibt es im Main-Kinzig-Kreis. Eine aktuelle Preisliste steht im Internet www.mkk.de, Rubrik „Ratgeber“, Link „Leitstelle für ältere Bürger“ oder kann kostenlos unter der Telefon-Nummer 06051 85-16161 angefordert werden.

Ort	Einrichtung	Telefon	Plätze
Bad Soden-Salmünster	Tagespflege im Seniorenheim am Kurpark Parkstraße 2, 463628 Bad Soden-Salmünster	06056 912120	8
Biebergemünd	Kurzzeitpflege Kessler Hugo-Bücking-Str. 3, 63599 Biebergemünd-Bieber	06050 3198	2
Birstein	Ev. Altenhilfzentrum Rosengarten 2, 63633 Birstein	06054 421	5
Gelnhausen	Pflegeheim Meerholz Hanauer Landstr. 2, 763571 Gelnhausen-Meerholz	06051 6009-0	10
Hanau	Martin-Luther-Stiftung Martin-Luther-Anlage 8, 63450 Hanau	06181 2902-0	20
	Pflegezentrum Steinheim „Mainterrasse“ Kirchstraße 4, 63456 Hanau	06181 66720	8
Maintal	DRK Seniorenzentrum Wohnen und Pflege im Alter Am Frauenstück 3, 63477 Maintal-Bischofsheim	06109 6063	12
Nidderau	Tageszentrum „Burg Wonnecken“ spezialisierte Tagespflege für Menschen mit Demenz - Schlossbergstraße 7, 61130 Nidderau	06187 907800	13
Schlüchtern	Tagespflege Abendsonne Kurfürstenstraße 1, 36381 Schlüchtern	06661 917737	10
Steinau	Seniorenzentrum Steinau Am Viehhof 3, 36396 Steinau	06663 9606-122	5

Hilfe und Entlastung zu Hause

18 b **SO-DA** - qualitätsgesicherte häusliche Tagespflege

Die qualitätsgesicherte häusliche Tagespflege ist ein neues Betreuungsangebot, das im Auftrag der Spitzenverbände der Pflegekassen exklusiv im Main-Kinzig-Kreis erprobt wird. Das Besondere an diesem Projekt ist, dass hilfe- und pflegebedürftige Menschen in kleinen Gruppen in ausgewählten Privathaushalten betreut werden. Die familiäre Atmosphäre und die strukturierte Tagesgestaltung tragen wesentlich zum Wohlbefinden der Gäste bei. Die Qualität der Betreuung wird durch ein Team von Fachkräften sichergestellt.

SO-DA - Tagespflegeangebote gibt es zurzeit in folgenden Kommunen:

Region Hanau	Bruchköbel, Erlensee, Hammersbach, Hanau, Maintal, Nidderau
Region Gelnhausen	Biebergemünd, Freigericht, Gelnhausen, Hasselroth, Linsengericht
Region Schlüchtern	Schlüchtern, Sinntal

Die Aufnahme der Gäste und Beratung der Angehörigen erfolgt ausschließlich durch die Fachkräfte des Projektteams:

- Simone Diry, Pflegefachkraft, ☎ 06051 85-18277
- Gabriele Karadeniz, Dipl.-Sozialpädagogin, ☎ 06051 85-18278
- Karin Stöcker, Dipl.-Sozialpädagogin, ☎ 06051 85-18279





*Bad Orbler
Bestattungsinstitut*

Ernst Becker
Inh. Hutzenlaub & Nowak

63628 Bad Soden-Salmünster
Bad Sodener Straße 40
Telefon (06056) 1420
Telefax (06056) 3382

BESTATTER
VOM HANDWERK GEPRÜFT

www.sen-info.de
Die Internetinformation für Senioren

- Alles rund um die
Vorsorge
- Angebote in Ihrer Stadt
oder Ihrem Landkreis
- Umfangreiches
Branchenverzeichnis mit
Top-Einkaufsadressen

- Viele Tipps und Infos
zu Gesundheit und
Ernährung
- Sicherheit im Alltag ...

*Besuchen Sie uns
doch im Internet!*

Unter Kurzzeitpflege versteht man den zeitlich befristeten stationären Aufenthalt pflegebedürftiger Menschen, die sonst zu Hause von den Angehörigen und/oder ambulanten Diensten versorgt werden. Hauptziel der Kurzzeitpflege ist die zeitweise Entlastung der Angehörigen, z. B. bei Urlaub oder Krankheit der Hauptpflegeperson. Kurzzeitpflege kann auch als Nachsorge nach einem Krankenhausaufenthalt genutzt werden.

In der nachfolgenden Liste sind Einrichtungen aufgeführt, die Plätze ausschließlich zur Kurzzeitpflege nutzen. Darüber hinaus bieten fast alle Alten- und Pflegeheime im Main-Kinzig-Kreis eingestreute Kurzzeitpflegeplätze an.

Eine aktuelle Preisliste steht im Internet: www.mkk.de, Rubrik „Ratgeber“, Link „Leitstelle für ältere Bürger“ oder kann kostenlos unter der Telefon-Nummer 06051 85-16161 angefordert werden.

Ort	Einrichtung	Telefon	Plätze
Bad Orb	Haus am Brunnen Wendelinusstraße 22, 63619 Bad Orb	06052 6066	8
Bad Soden-Salmünster	Kurzzeitpflege St. Bonifatius Pacifusstraße 14, 63628 Bad Soden-Salmünster	06056 7380	14
Biebergemünd	Kurzzeitpflege Kessler Hugo-Bücking-Str. 3, 63599 Biebergemünd-Bieber	06050 3198	6
Gelnhausen	Kurzzeitpflege auf dem Gelände der Main-Kinzig-Kliniken Herzbachweg 14, 63571 Gelnhausen	06051 87-2807	14
Hanau	Martin-Luther-Stiftung Martin-Luther-Anlage 8 - 12, 63450 Hanau	06181 2902-0	12
	Altenhilfezentrum Bernhard Eberhard Röderstraße 1, 63450 Hanau	06181 3005-0	16 davon 8 Übergangspflege
Linsengericht	Seniorenhaus Müller Altenhaßlauer Straße 12, 63589 Linsengericht-Geisltitz	06051 97500	7
Maintal	DRK Seniorenzentrum Wohnen und Pflege im Alter, Am Frauenstück 3, 63477 Maintal-Bischofsheim	06109 6063	8

Was haben Hamburg, München und Köln gemeinsam?

www.alles-deutschland.de

Wohnen im Alter

20 Altenwohnungen/Altenwohnanlagen

Eine Altenwohnung berücksichtigt in ihrer Größe und Ausstattung die Bedürfnisse älterer Menschen. Sie wird entweder als Sozialwohnung oder als freifinanzierte Mietwohnung angeboten. Weitergehende Informationen erteilen die Stadt- bzw. Gemeindeverwaltungen oder die angegebenen Bauträger.

Ort	Anschrift der Wohnungen	Anzahl der Wohnungen	Ansprechpartner(in)
Bad Orb	Altenwohnungen - Haselstr. 3 - Martin-Luther-Str. 18 - 20 - Frankfurter Str. 2 b	30 48 26	Gemeinn. Siedlungswerk GmbH Frau Pospischil, ☎ 069 1544-227 GbR-Rendinvest AG, Frau Dudek, ☎ 06181 710521
Bruchköbel	Altenwohnanlage - Birkenweg 1 - 3 - Buchenweg 6 - 8 - Hauptstr. 115 - Hauptstr. 117	33 28 27 27	Baugenossenschaft Bruchköbel ☎ 06181 9728-0
Erlensee	Altenwohnanlage „St. Elisabeth“, Waldstr. 28	10	Gemeinn. Siedlungswerk GmbH Frau Pospischil, ☎ 069 1544-227 oder: Gemeinde Erlensee, Frau Mahr, ☎ 06183 9151-65
Freigericht	Seniorenwohnanlage Somborn, Freigerichter Str. 34	30	Gemeinn. Siedlungswerk GmbH Frau Pospischil, ☎ 069 1544-227 oder: Gemeindeverwaltung, Frau Kespe, ☎ 06055 916-146
Großkrotzenburg	Altenwohnanlage - Dammsweg 1 - Bahnhofstr. 25 - 27	17 11	Gemeindeverwaltung, Frau Groß, ☎ 06186 2009-34
Gelnhausen	Altenwohnheim - Kuhgasse 4 - Jahnstr. 7 a	14 30	Hausverwaltung Sieber, ☎ 06042 979-0981, Stadtentwicklungsgesellschaft SEG, Frau Berges, ☎ 06051 830-235
Hanau	Wohnanlagen des Althanauer Hospitals: Karl-Scheig-Haus, Kiefernweg 13, Josef-Mischke-Haus, John-F. Kennedy-Str. 19 Anton-Calaminus-Haus, Lothringer Str. 13 - 15 Neubau, Friedrich-Engel-Str. 12 - 16	35 34 34 44	Stadtverwaltung Hanau, Herr Becker, ☎ 06181 6682044
Langenselbold	Haus Gründautal, Uferstr. 14	41	Stadtverwaltung Langenselbold, Herr Kempfski, ☎ 06184 80221
Schlüchtern	Altenwohnheim, Vogelsbergstr. 4 - 8	24	Stadtverwaltung, Herr Rau, ☎ 06661 85-210
Steinau an der Straße	Altenwohn- und Dienstleistungszentrum Im Viehhof 3 - 6, Altenwohnheim, Schwarzwaldstr. 11 - 13	23 28	Stadtverwaltung, Frau Friedrich, ☎ 06663 973-68, Frau Hau, ☎ 06663 973-45

Seniorenzentrum AGO Nidderau



Am Flüsschen Nidder gelegen, umgeben von Wald, Auen und Feldern, bietet Nidderau kurze Wege zur Erholung.

Wir stellen die Bedürfnisse alter Menschen nach Geborgenheit, Gesundheit und Würde in den Mittelpunkt unserer Arbeit.

In unserem öffentlichen Café laden wir Sie ein zum Verweilen. Wir bieten Ihnen die Möglichkeit zum Sonntagsbrunch, auch Familienfeiern oder Vereinstreffen können hier ausgerichtet werden.



Wir bieten Ihnen:

- Dauerpflege
- Kurzzeitpflege
- Betreutes Wohnen
- kulturelle Angebote
- gute Verkehrsanbindung
- Einkaufsmöglichkeiten in unmittelbarer Nähe

Wir freuen uns auf Ihren Besuch!

Seniorenzentrum AGO Nidderau
Konrad-Adenauer-Allee 9
61130 Nidderau

Tel.: 0 61 87/933-0
Fax: 0 61 87/933-701
info@ago-nidderau.de

Pflege und Betreuung



Pflegehotel Haus am Brunnen e. K.

Mitglied im bpa

Kurzzeitpflege • Mobilisation nach einem Krankenhausaufenthalt

- Urlaubspflege
- Verhinderungspflege
- qualifizierte Pflege rund um die Uhr
- ärztliche Betreuung
- Lift
- Rufanlage
- Kabelanschluss im Zimmer
- Vertragspartner aller Pflegekassen

Wendelinusstraße 22
63619 Bad Orb

Tel. (0 60 52) 60 66
Fax (0 60 52) 31 22

www.hausambrunnen.de
mail@hausambrunnen.de

Pflege und Betreuung im

PFLEGEHEIM IN MEERHOLZ

Evangelischer Verein
für Innere Mission, Frankfurt
gegründet 1850



Ihr kompetenter
Partner für
Lebensqualität

Angebote und Leistungen

- Kurzzeit- und vollstationäre Pflege und Betreuung für Senioren
- Tagesbetreuung für Senioren
- Pflege und Betreuung schwerstpflegebedürftiger, mehrfach behinderter jüngerer Menschen
- Pflege und Betreuung von Menschen im Wachkoma
- Pflege und Betreuung im beschützenden Wohnbereich
- Heimverbundenes Wohnen
- Gastronomie im Kaisersaal
- Essen auf Rädern



Frankfurt

Anschrift:

Pflegeheim in Meerholz
Hanauer Landstrasse 2-10
63571 Gelnhausen

Telefon: 06051 / 6009-0

Fax: 06051 / 6009-128

Internet: www.phm.de
E-Mail: info@phm.de

Wohnen im Alter

21 Betreutes Wohnen

Betreutes Wohnen versucht die Vorteile privaten Wohnens - Privatheit, Autonomie und Selbstständigkeit - mit denen der stationären Versorgung - Sicherheit und Verfügbarkeit von Hilfeleistungen - zu verbinden. Allerdings gibt es zurzeit weder eine allgemeingültige Definition für das betreute Wohnen noch verbindliche Qualitätsstandards. Deshalb ist es ratsam, das Angebot jeweils genau zu prüfen. Auch sollte vor dem Einzug geklärt werden, welche Leistungen mit der Betreuungspauschale abgegolten und welche gesondert zu zahlen sind.

Ort	Anschrift	Träger, Ansprechpartner(in)	Anzahl der Apartments	Größe der Apartments	Miete in Euro pro m ²	Nebenkosten in Euro	Betreuungspauschale
Bad Orb	Senioren-Wohnanlage „Weißes Ross“ Marktplatz Kirchgasse 19 63619 Bad Orb	AREAL Grundstücksgesellschaft mbH Ulmenstraße 20, Gelnhausen Frau Tauber ☎ 06051 5013	48	45 - 63 m ²	9,00	2,56 Euro/m ² inkl. Verbrauchskosten	nach Wahl 50,00 Euro Einzelperson 75,00 Euro für Ehepaar
Bad Soden-Salmünster	Wohnen „60 plus“ im „Klostergarten“ OT Salmünster Schwedenring 18 a, 63628 Bad Soden-Salmünster	Genossenschaft für seniorenfreundliches Wohnen Herr Rudolf Müller im Haus der V & B Immobilien Bad Sodener Str. 37 Bad Soden-Salmünster ☎ 06056 901818	23	46 - 60 m ²	jeweils 2 Zimmer, 5,40, lebenslanges Nutzungsrecht bei einer „Zeiteinlage“ von 51.500,00 Euro (wird zurückgezahlt) = Ein-Personen-Wohnung. Alternativangebote möglich	Beispiel: 46 m ² Betriebskosten 45,00, Heizkosten 45,00	Einzelperson 57,00 Euro Paare: 64,00 Euro (ohne Notruf 10,00 Euro weniger)
	Villa Huttenquelle Seniorenvilla Badestraße 3 Am Kurpark, 63628 Bad Soden-Salmünster	Herbert Hepp Badestraße 3 Bad Soden-Salmünster ☎ 06056 1560	4	40 - 45 m ²	8,85	1 Person 175,00	Einzelperson 107,37 Euro
Erlensee	Betreutes Wohnen Erlensee Leipziger Straße 41 63526 Erlensee	Martin-Luther-Stiftung- Frau Hörnisch ☎ 06181 30050	54	32 - 99 m ²	ab 6,50	nach Verbrauch	steht noch nicht fest (ca. 80,00 bis 100,00 Euro)
Gründau	Büdingen Str. 12 b 63584 Gründau-Lieblos	Alten- und Pflegezentren des Main-Kinzig-Kreises- Frau Jäkel ☎ 06051 8897100	6	42,2 - 57 m ²	10,85	Nebenkostenpauschale: 77,00; hauswirtsch. Leistungspauschale 77,00	30,00 Euro
Hanau	Ernst-Sopp-Seniorenresidenz Martin-Luther-Anlage 8 63450 Hanau	Martin-Luther-Stiftung- Frau Leupold ☎ 06181 29020	47	35 - 80 m ²	Appartement ab 755,00	Zwischen 95,00 und 140,00	135,00 Euro pro Person
	Wohnanlage „Auf der Aue“ Philippsruher Allee 14 63450 Hanau	Martin-Luther-Stiftung Herr Ries ☎ 06181 428700	78	50 - 89 m ²	ab 11,53	80,00 bis 200,00	125,00 Euro pro Person



63619 Bad Orb

Telefon:
0 60 52 - 9 28 80

info@seniorenheime-heel.de

www.seniorenheime-heel.de



Wohnen
im
Alter



**SENIOREN-VILLA
HUTTENQUELLE Bad Soden**

Jahr staatlich anerkannter Altersruhesitz direkt am Kurpark

10-jähriges Jubiläum

Badestraße 3
63628 Bad Soden-Salmünster

Telefon 06056 1560
Telefax 06056 5758

GESUND WERDEN UND WOHLFÜHLEN IM SPESSART

Reha-Kliniken mit breitem Indikationsspektrum.

- Kardiologie
- Orthopädie
- Innere Medizin
- Diabetologie DDG
- Sportmedizin
- Chirotherapie
- Schmerztherapie
- Akupunktur

Medizinische Versorgung rund um die Uhr. Alle Krankenkassen, Deutsche Rentenversicherung (BfA und LVA), Privatversicherungen, Beihilfe.

Sonderangebote für Begleitpersonen!

Tel. 0800 - 8 28 14 00

**REHA-KLINIKEN
KÜPPELSMÜHLE
BAD ORB**



- hoher medizinischer Standard
- gemütliche Wohnatmosphäre
- sehr freundliche und zuvorkommende Mitarbeiter

www.kueppelsmuehle.de

Am Orbtal 1 · 63619 Bad Orb · Fax 0800-8 28 28 00



Wir sind auch in Frankfurt gerne für Sie da ...

- Orthopädie/Unfallchirurgie
- Sportmedizin
- Chirotherapie
- Schmerztherapie
- Akupunktur
- Osteopathie

Mitten in Frankfurt und doch im Grünen. Alle Kassen.

Informationen unter: **Telefon 0 69 - 25 73 70-0**
Telefax 0 69 - 25 73 70-199

oder im Internet unter **www.kueppelsmuehle.de**

**ERSTE Reha-Klinik
in Frankfurt**



**REHA-KLINIKEN
KÜPPELSMÜHLE**
in Frankfurt am Main

ORTHOPÄDIE • UNFALLCHIRURGIE

Wohnen im Alter

21 Betreutes Wohnen



Ort	Anschrift	Träger, Ansprechpartner(in)	Anzahl der Appartements	Größe der Appartements	Miete in Euro pro m ²	Nebenkosten in Euro	Betreuungs- pauschale
Hanau	Stadtteilzentrum an der Kinzig, Eugen-Kaiser-Straße 9 63452 Hanau	Alten- und Pflegezentren des Main-Kinzig-Kreises Herr Preis Lortzingstraße 5 63452 Hanau ☎ 06181 802-0	32	1 - 3 Zimmer, 33 - 88 m ²	10,50 bis 12,50	2,00 bis 2,20 Euro/m ²	20,00 Euro pro Person
Maintal	„Wohnen mit Service in Maintal“ Am Frauenstück 1 63477 Maintal-Bischofs- heim	Deutsches Rotes Kreuz Kreisverband Hanau e. V. Seniorenzentren in Maintal Frau Iris Müller ☎ 06109 606-407	33	45 - 60 m ²	6,58 f. Pers. mit Be- rechtigungsschein, 8,94 = frei finanzier- barer Wohnungsbau	2,50 Euro/pro m ²	80,00 Euro/ Einzelperson 120,00 Euro/ 2-Personen-Ap.
	„Wohnen mit Service in Maintal“ Eichendorfstraße 7 a 63477 Maintal-Dörnig- heim	Deutsches Rotes Kreuz Kreisverband Hanau e. V. Seniorenzentren in Maintal Frau Iris Müller ☎ 06109 606-407	23	50 - 80 m ²	7,35 f. Pers. mit Be- rechtigungsschein 9,50 = frei finanzier- barer Wohnungsbau	2,50 Euro/m ²	80,00 Euro/ Einzelperson 120,00 Euro/ 2-Personen-Ap.
	„Seniorenwohnanlage Maintal-Ascherstraße“ Ascherstraße 31 63477 Maintal-Dörnig- heim	Deutsches Rotes Kreuz- Kreisverband Hanau e. V. Seniorenzentren in Maintal Frau Iris Müller ☎ 06109 606-407	28	46 - 58 m ²	5,90 f. Personen mit Berechtigungs-schein	2,00 Euro/m ²	50,00 Euro/ Einzelperson 75,00 Euro/ 2-Personen-Ap- partment
Nidderau	Seniorenzentrum AGO Nidderau Konr.-Adenauer-Allee 9 61130 Nidderau	AGO Nidderau, Betriebs- gesellschaft für Sozialein- richtungen mbH ☎ 06187 933 0	28	38,43 - 84,36 m ²	19,89	Im Mietpreis enthalten (außer Strom)	keine
Rodenbach	Betreutes Wohnen im Altenzentrum Am Altenzentrum 1 63517 Rodenbach	Alten- und Pflegezentren des Main-Kinzig-Kreises- Frau Lilienthal ☎ 06184 935110, Herr Müller ☎ 06184 935 138 Fr. Weißbach ☎ 06184 935203	31	30 - 41 m ²	Beispiele: 35 m ² = 520,00 30 m ² = 440,00	77,00	56,00 Euro/ Einzelpers. hauswirtsch. Pausch. 82,00 Euro/ Einzelperson
Schlüchtern	GAMA-Altenhilfezent- rum An den Lindengärten 3 36381 Schlüchtern	GAMA Altenhilfezentrum Herr Gall ☎ 06661 60990	39	48 - 75 m ²	7,16 (kalt) 9,21 (warm)	2,05 Euro/m ² (allgemeine Be- triebskosten inkl. Nebenkosten)	nicht zwingend, einzeln wählbar
	Haus im Bergwinkel Kurfürstenstraße 19 36381 Schlüchtern	Martin-Luther-Stiftung Frau Kienel ☎ 06661 60690	25	60 - 90 m ²	ab 9,80	1,75 Euro/m ²	105,00 Euro pro Person

Alten- und Pflegeheim Seniorenhaus Tannenweg GmbH

Freigericht-Altenmittlau
Tannenweg 12
Telefon 0 60 55-50 77

Wohnen im Alter

Bad Soden-Salmünster „60 Plus“ Betreutes Wohnen in der Wohnanlage „Klostergarten“



*Täglich Besichtigung nach
Vereinbarung auch Sa. und So.*

Wohnen nach Feierabend
– Die Idee vom Wohnen,
wenn man älter wird. –
Zentrale Wohn- und Lebens-
wünsche älterer Menschen
berücksichtigen!
Genossenschaft für senioren-
freundliches Wohnen

**Ansprechpartner und
Beratung: Rudolf Müller**

V&B Immobilien Treuhand GmbH

Bad Sodener Straße 37 · 63628 Bad Soden-Salmünster
Telefon (0 60 56) 90 18 18 · Telefax (0 60 56) 90 18 99

CARITAS ALTENPFLEGEHEIM „ST. MARTIN“

Als christlicher Wohlfahrtsverband hilft die Caritas
Senioren in den verschiedensten Lebenslagen.

UNSERE ANGEBOTE IM ALTENPFLEGEHEIM „ST. MARTIN“ IN BAD ORB:

- beste pflegerische Versorgung für alle Pflegestufen
- Kurzzeitpflege
- ganzheitliche und individuelle Betreuung
- beschäftigungstherapeutische Angebote mit
hauseigener Ergotherapeutin
- seelsorgerische Begleitung

CARITAS ALTENPFLEGEHEIM „ST. MARTIN“

Frankfurter Straße 4, 63619 Bad Orb
Tel. 06052 9156-5, Fax 06052 9156-80
E-Mail: st.martin@caritas-fulda.de
Internet: www.caritas-fulda.de



BISTUM FULDA



Seniorenwohnpark Kinzigau

Gelnhäuser Straße 41
63505 Langenselbold

Telefon: 06184 904-0
Fax: 06184 904-599

info@seniorenwohnpark-kinzigau.de
www.seniorenwohnpark-kinzigau.de



Ansprechpartner Pflege:
Frau Monika Schmidt-Fries
Ansprechpartner Verwaltung:
Frau Ann-Christin Bassermann

Wohnen im Alter

21 Betreutes Wohnen

Ort	Anschrift	Träger, Ansprechpartner(in)	Anzahl der Apartments	Größe der Apartments	Miete in Euro pro m ²	Nebenkosten in Euro	Betreuungspauschale
Schöneck	Wohnanlage im Nidderbogen, Wiesenau 5-7 61137 Schöneck-Büdesheim	Martin-Luther-Stiftung Frau Schulze ☎ 06187 9051-0	15	55 - 85 m ²	ab 10,75	ca. 210,00 (je nach Verbrauch)	125,00 Euro pro Person
Wächtersbach	Wohnresidenz Etzweide Eigentumswohnungen und Service Wohnen (Betreutes Wohnen) Chatilloner Straße 83 63607 Wächtersbach	Verkauf und Vermietung Wohnresidenz-Bau GmbH Martin-Luther-Straße 22 63607 Wächtersbach Frau Korn ☎ 06053 9686	31	50 - 58 m ²	7,40	2,60 €/m ² (allgemeine Betriebskosten inkl. Nebenkosten)	Betreuung bei Bedarf durch die Sozialstation der Stadt Wächtersbach (befindet sich direkt im Haus) ☎ 06053 700727

22 Neue Wohnformen - Projekte gemeinschaftlichen Wohnens

Projekte gemeinschaftlichen Wohnens sind eine interessante Alternative zum privaten Einzelwohnen, dem betreuten Wohnen oder dem Pflegeheim. Die Wohnprojekte beugen nicht nur der Isolation und Vereinsamung im Alter vor, sie kreieren auch neue, positive Altersbilder und fördern das Miteinander der Generationen. Die Projekte entstehen aus der Initiative von engagierten Bürgerinnen und Bürgern, die sich als Gruppe zusammenfinden und ihre Vorstellungen in einem gemeinsamen Prozess entwickeln.

Beispielhaft sind hier die Ziele der „Herbstzeitlosen - Wohngemeinschaft 50+“ zitiert:

„Wir alle möchten

- so lange wie möglich unabhängig bleiben, unsere persönliche Freiheit bewahren und unser Leben selbst bestimmen,
- unsere Lebensbedingungen aktiv mitgestalten und am gesellschaftlichen Leben teilnehmen,
- so lange wie möglich in der eigenen Wohnung verbleiben, auch bei eintretender Pflegebedürftigkeit,
- weder unseren Kindern noch anderen nahe stehenden Verwandten zur Last fallen,

• nicht zu Sklaven vom eigenen Haus und Garten werden.“
Quelle: Homepage der Herbstzeitlosen - Wohngemeinschaft 50+)

Im Main-Kinzig-Kreis gibt es zurzeit folgende Projekte/Initiativen:

Ort	Projekt/Initiative	Ansprechpartner(in)
Bad Orb	Nicht allein und nicht ins Heim „Die Herbstzeitlosen - Wohngemeinschaft 50 plus“ Wohnprojekt „Appartementhaus Spessart“, Bennweg 2, insgesamt 25 barrierefreie Wohnungen.	Eva Arnrich Vereinsvorsitzende ☎ 06052 3857 Christiane Kilbride stellvertretende Vorsitzende, ☎ 06052 912719
Gelnhausen	Gelnhäuser Initiative „Selbstbestimmt leben - gemeinschaftlich Wohnen“	Hans Scheffka ☎ 06051 13727
Hanau	zusammen-(h)-alt Die Gruppe befindet sich in der Planungsphase. Interessierte sind willkommen.	Anni und Wolfgang Kirsten ☎ 06184 52741 Gudrun und Gerhard Löffler ☎ 06187 1234

Wohnen im Alter

23 Alten- und Pflegeheime

Wenn die Pflege und Betreuung zu Hause nicht mehr zufriedenstellend gewährleistet ist, stellt sich die Frage nach dem Umzug in ein Pflegeheim. Hier werden hilfe- und pflegebedürftige alte Menschen von Fachkräften rund um die Uhr gepflegt und versorgt.

In der nachfolgenden Übersicht sind alle von den Kostenträgern anerkannten Alten- und Pflegeheime im Main-Kinzig-Kreis aufgeführt. Bei der Suche nach einem geeigneten Platz ist Ihnen unser Informationsdienst für freie Heimplätze behilflich, Telefon 06051 8516161. Eine aktuelle Preisliste steht im Internet: www.mkk.de, Rubrik „Ratgeber“, Link „Leitstelle für ältere Bürger“ oder kann kostenlos unter der Telefon-Nummer 06051 85-16161 angefordert werden.

Ort	Einrichtung	Telefon	Plätze
Bad Orb	Caritas-Altenpflegeheim, St. Martin, Frankfurter Str. 4, 63619 Bad Orb	06052 91565	69
	Residenz Royal, Senioren-Zentrum, Lindenallee 50, 63619 Bad Orb	06052 840	84
	Senioren-Domizil Heel, Sauerbornstr. 18, 63619 Bad Orb	06052 6061	27
	Haus am Brunnen, Wendulinusstraße 22, 63619 Bad Orb	06052 6066	12
Bad Soden-Salmünster	Seniorenheim Quellenhof, Parkstr. 16, 63628 Bad Soden-Salmünster	06056 1589	33
	Seniorenheim am Kurpark, Parkstraße 2 - 4, 63628 Bad Soden-Salmünster	06056 912120	210
	Senioren-Villa Huttenquelle, Badestraße 3, 63628 Bad Soden-Salmünster (Altenheim - keine Zulassung als Pflegeheim)	06056 1560	12
Biebergemünd	Seniorenzentrum Biebergemünd, Nepomukweg 1, 63599 Biebergemünd-Kassel	06050 9122-0	60
Birstein	Ev. Altenhilfzentrum Birstein, Rosengarten 2, 63633 Birstein	06054 421	60
Bruchköbel	Sozialzentrum Bruchköbel, Hauptstr. 113, 63486 Bruchköbel	06181 979630	88
	Kursana-Domizil Bruchköbel, Bahnhofstraße 31, 63486 Bruchköbel	06181 57593-0	114
Erlensee	Pflegeheim Erlensee, BeneVit Pflege in Bayern GmbH, Am Erlenpark 1, 63526 Erlensee (Im Bau - Eröffnung voraussichtlich im Juni 2009)	07473 94929-0	80



Wohnen im Alter

23 Alten- und Pflegeheime



Ort	Einrichtung	Telefon	Plätze
Freigericht	Seniorenpflegeheim Tannenweg, Tannenweg 12, 63579 Freigericht-Altenmittlau	06055 5077	19
	Haus Herzberg, Konrad-Adenauer-Ring 23, 63579 Freigericht-Somborn	06055 2066	81
	Alten- und Pflegeheim St. Vinzenz, Vinzenzstr. 10, 63579 Freigericht-Somborn	06055 5611	25
	Haus Ingeborg, Dilgertstr. 14, 63579 Freigericht-Somborn	06055 909291	18
Gelnhausen	Kreisruheheim Gelnhausen, Holzgasse 23, 63571 Gelnhausen	06051 913-0	66
	Pflegeheim Meerholz*), Hanauer Landstr. 2 - 7, 63571 Gelnhausen-Meerholz	06051 6009-0	134
Großkrotzenburg	Seniorenheim Theresa, Hanauer Landstr. 71, 63538 Großkrotzenburg	06186 91740	62
Gründau	Seniorenzentrum Gründau, Büdinger Str. 12 b, 63584 Gründau-Lieblos	06051 8897-100	60
Hanau	Martin-Luther-Stiftung *), Martin-Luther-Anlage 8 - 12, 63450 Hanau	06181 2902-0	280
	Wohnstift Hanau *), Lortzingstr. 5, 63452 Hanau	06181 802-0	320
	St. Elisabeth, Vor der Kinzigbrücke 19, 63452 Hanau	06181 80989300	37
	Altenhilfzentrum Bernhard Eberhard, Röderstraße 18, 63450 Hanau	06181 30050	80
	Pflegezentrum Steinheim „Mainterrasse“, Kirchstr. 4 - 6, 63456 Hanau-Steinheim	06181 66720	98
	Stadtteilzentrum an der Kinzig, Rückerstraße, 63450 Hanau (Im Bau - Eröffnung voraussichtlich im Januar 2010)	06181 802-0	92
Langenselbold	Seniorenwohnpark Kinzigau *), Gelnhäuser Str. 41, 63505 Langenselbold	06184 9040	150
Linsengericht	Seniorenhaus Müller GmbH, Altenhaßlauer Str. 12, 63589 Linsengericht-Geisnitz	06051 9750-0	57
Maintal	DRK Seniorenzentrum Wohnen und Pflege im Alter, Am Frauenstück 3, 63477 Maintal-Bischofsheim	06109 6063	46
	DRK Seniorenzentrum Wohnen und Pflege im Alter, Eichendorffstraße 7, 63477 Maintal-Dörnigheim	06109 906090	74
Nidderau	Seniorenzentrum AGO Nidderau, Konrad-Adenauer-Allee 9, 61130 Nidderau -Windecken	06187 9330	152
Rodenbach	Altenzentrum Rodenbach, Am Altenzentrum 1, 63517 Rodenbach	06184 935-0	166
Schlüchtern	Diakonisches Zentrum Haus im Bergwinkel, Kurfürstenstraße 19, 36381 Schlüchtern	06661 6069-0	100
	GAMA Altenhilfzentrum, An den Lindengärten 7, 36381 Schlüchtern	06661 6099-0	110
Schöneck	Altenhilfzentrum Schöneck-Büdesheim, Wiesenau 5, 61137 Schöneck-Büdesheim	06187 9051-0	60
Steinau	Seniorenzentrum Steinau, Am Viehhof 3 - 6, 36396 Steinau	06663 9606-122 oder -121	44
Wächtersbach	Senioren Wohnen und Pflegen Am Schlosspark, Am Schlossgarten 12, 63607 Wächtersbach	06053 61405	25
	Marie-Juchacz-Haus, Chatillonner Straße 81, 63607 Wächtersbach	06053 8090	49

*) Mit geschlossener gerontopsychiatrischer Abteilung



Martin Luther Stiftung



Unsere Häuser

- **Hanau**
Martin Luther Anlage
Auf der Aue
- **Schöneck-Büdesheim**
Altenhilfezentrum
Schöneck-Büdesheim
- **Schlüchtern**
Haus im Bergwinkel
- **Erlensee**
Betreutes Wohnen



Unsere Angebote

- **Betreutes Wohnen**
- **Tages- / Kurzzeitpflege**
- **Hausgemeinschaften**
- **Vollstationäre Pflege**
- **Spezielle Betreuung für
"Menschen mit Demenz"**
- **Beschütztes Wohnen**
- **Geriatric**

Martin Luther Stiftung

Martin-Luther-Anlage 8 • 63450 Hanau
Tel.: 06181 / 2902-0 • Fax: 06181 / 2902-166
e-Mail: info@mls-hanau.de • www.mls-hanau.de

Alten- und Pflegezentren des Main-Kinzig-Kreises

*Leben mit anderen -
Menschen in Gemeinschaft*

Das Netzwerk für
die Altenpflege im
Main-Kinzig-Kreis

Sie wünschen weitere Informationen?

Zentrale Service-Nummer: **0 1 8 0 / 1 2 0 1 1 2 0**
(zum Ortstarif)

Kontakt per E-Mail: **info@altenheime-mkk.de**

Informationen im Internet: **www.altenheime-mkk.de**

Unsere Leistungen:

- Vollstationäre Pflege - Tagespflege
- Kurzzeit- und Verhinderungspflege
- Betreutes Wohnen
- Spezielle Dementenbetreuung
- Fachpflegeeinrichtung für Menschen mit neurologischen Erkrankungen unter 60 Jahren

Aus- und Fortbildungsinstitut
für Altenpflege in Rodenbach

Altenpflege -
ein Beruf mit Zukunft