

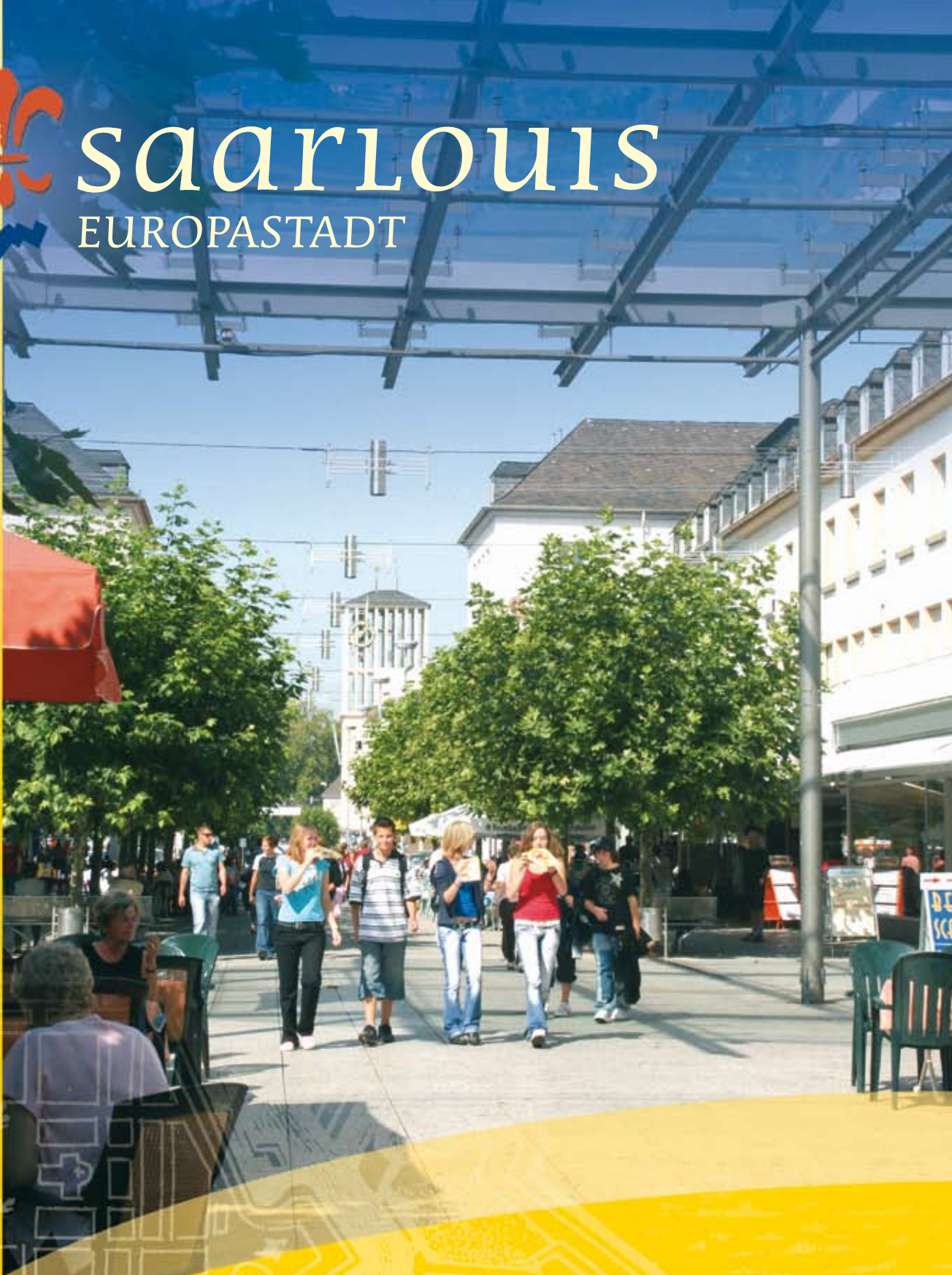

saarlouis

EUROPASTADT



Stadtportrait

Zahlen, Fakten
...und weitere Informationen

Qualitätshäuser seit 1988

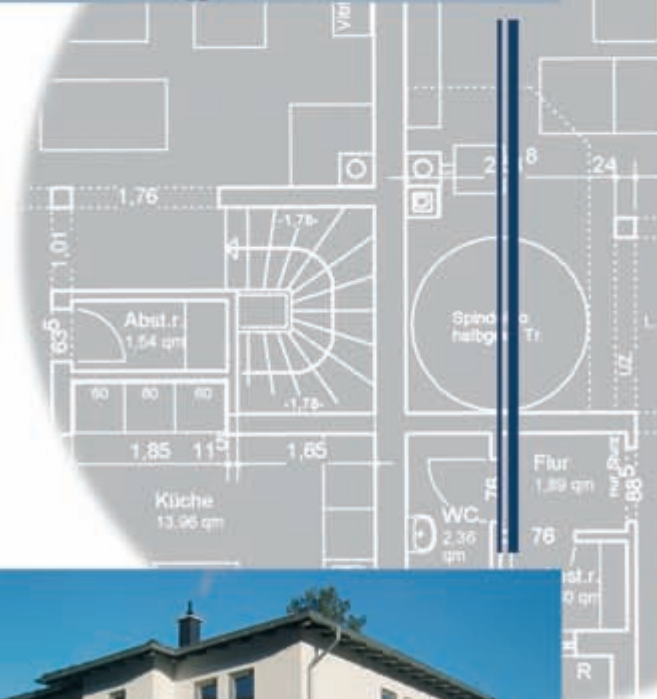

Unsere Stärken sind :

- Architektenberatung
- Individuelle Planung
- Betreuende Bauleitung
- Solide Ausführung
- Günstiger Festpreis



TILK & SOHN GmbH
Das Wohnungsunternehmen an der Saar

D - 66740 Saarlouis
Überherrner Str. 8
www.tilk-sohn.de

Fon 06831 - 48068
Fax 06831 - 48060
info@tilk-sohn.de



Liebe Neubürgerinnen und Neubürger,
verehrte Gäste,

herzlich willkommen in der Stadt des Sonnenkönigs. Unsere neue Informationsbroschüre „Stadtportrait“ bietet Ihnen einen umfassenden Überblick über die Vielfalt dessen, was die Stadt Saarlouis zu bieten hat. Sie ist vor allem für Neubürgerinnen und Neubürger sowie für länger in Saarlouis verweilende Gäste eine nützliche Orientierungshilfe. Die darin enthaltenen Daten, Fakten und Hinweise über wirtschaftliche, soziale, kulturelle und sonstige Strukturen stellen eine Zusammenfassung der sehr viel detaillierteren Präsentation auf unserer Homepage dar. Wenn Sie also mehr über unsere attraktive Stadt wissen wollen, laden wir Sie herzlich unter www.saarlouis.de zu einem Besuch unseres Internetauftrittes ein.

Die Europastadt Saarlouis ist eine weltoffene, gastfreundliche und dynamische Stadt. Die noch weitgehend erhaltenen städtebaulichen Grundzüge der ehemaligen, von Vauban im Auftrag Ludwig XIV. 1680 errichteten Festungsstadt verleihen ihr eine unverwechselbare Atmosphäre und eine Anziehungskraft, die weit über die Landesgrenzen ausstrahlt. Unser „Stadtportrait“ soll Ihnen davon einen ersten Eindruck übermitteln.

Allen Inserenten und dem WEKA-Info Verlag GmbH Mering danken wir für die Mithilfe beim Zustandekommen dieser Broschüre.

Wir wünschen allen Neubürgerinnen und Neubürgern, ebenso unseren Gästen, dass sie sich in unserer Stadt wohlfühlen und dass sie mit der neuen Info-Broschüre die Annehmlichkeiten unserer Stadt schnell kennen und genießen lernen.



Oberbürgermeister Roland Henz



Bürgermeister Klaus Pecina



Beigeordneter Manfred Heyer

Roland Henz *Klaus Pecina* *M. Heyer*

Roland Henz Klaus Pecina Manfred Heyer
Oberbürgermeister Bürgermeister Beigeordneter



Branchenverzeichnis

Liebe Leser! Hier finden Sie eine wertvolle Einkaufshilfe, einen Querschnitt leistungsfähiger Betriebe aus Handel, Gewerbe und Industrie, alphabetisch geordnet. Alle diese Betriebe haben die kostenlose Verteilung Ihrer Broschüre ermöglicht.

Branche	Seite	Branche	Seite	Branche	Seite
Altenpflege	37	Grabmale	13	Reisebüro	13, 57
Ambulanter Pflegedienst	51	Granit- u. Natursteine	13	Restaurants	62
Autohaus	68	Heilpraktiker	49, 51	Rolladen	54
Autoteile	68	Heizung u. Sanitär	21, U3	Schlemmer-Galerie	62
Bäckerei	62	Hotel	62	Schlosserei	21
Banken und Sparkassen	2, 3	Ingenieurbüro für Bauwesen	U3	Schneiderei	27
Bau-Sachverständiger	U3	Kaminsanierung	21	Schuhmacherei	51
Bausparkasse	U4	KFZ-Sachverständigenbüros	68	Shisa-Café	62
Bauunternehmungen	U3, 54	KFZ-Versicherungen	68	Solaranlagen	U3
Bedachungen	2, 54	Krankengymnastik	49, 51	Spedition	13
Beerdigungsinstitute	74	Krankenhaus	50	Spielautomaten	62
Berufsbekleidung	13	Küchenstudio	21	Spielbank	57
Bestattungen	74	Kunsthandwerk	13	Spielcenter	62
Bildungseinrichtungen	37	Lichttechnik	21	Sprachunterricht	37
Bodenbeläge	U3	Logopädie	49	Stadtwerke	58
Brandschutz	13	Lymphdrainage, manuell	49	Steuerberater	30
Brautmoden	27	Malerbetrieb	54	Tiefbau	21
Cafés	62	Massagepraxis	49	Tierärzte	51
Dekra-Arbeit	19	Mieterverein	41	Treppenbau	54
Deutsches Rotes Kreuz	50	Möbeltransporte	27	Trockenbau	54
Einrichtungen	21	Musikinstrumente	61	Umzüge	27
Elektroinstallationen	U3	Musikmarkt	61	Versicherungen	68
Ergotherapie	49, 51	Nachhilfeunterricht	37	Wach- u. Sicherheitsunternehmen	21
Fachanwalt für Arbeitsrecht	30	Objekt- u. Personenschutz	21	Wasserpeifen-Café	62
Fachwältin für Familienrecht	30	Orthopädeschuhtechnik	51	Wohlfahrtsverbände	45
Fachverband Deutscher Heilpraktiker LV/Saar	51	Osteopathie	49	Wohnaccessoires	13
Fenster u. Türen	54	Parkettböden	U3	Wohnungsunternehmen	U2, 54
Feuerschutz	13	Partei	13	Zeitarbeit	19
Fliesen	54	Pflegeleistungen	51	Zimmereien	2, 54
Gasthäuser	62	Physiotherapie	49, 51		
Gemeinnützige Bau- u. Siedlungsgesellschaft	2	Podologische Praxis	49		
Gips u. Verputz	54	Rechtsanwälte	30, 41		

U = Umschlagsseite

Finanzgruppe

Sparkasse LBS
SAARLAND Versicherungen Leasing LOS
SaarlB **Deka**
Verlässlich Fortschrittlich Investmentfonds

www.ksk-saarloUIS.de

NUTZEN SIE UNSEREN VERBUND ZU IHREM VORTEIL.

Kreissparkasse SaarloUIS DIE KSK

Gemeinsam mit unseren Verbundpartnern sind wir Ihr kompetenter Partner in allen Geldangelegenheiten. Wenn's um Geld geht... Sparkasse.

www.holzunddach.de



info@holzunddach.de

Ihr Meisterbetrieb für Bedachung, Zimmerei und Holzhausbau

Südkai 6 · 66740 Saarlouis · Telefon: 0 68 31 / 8 60 15 55

Telefax: 0 68 31 / 8 60 14 44 · Mobil: 01 71 / 5 39 08 14

GBS
RAUM ZUM LEBEN

Das Wahrheitsunternehmen in SaarloUIS

SAARLOUIS

Wohnen in der Stadt des Sonnenkönigs

SCHÖN UND ATTRAKTIV WOHNEN

BAUEN VERMIETEN VERWALTEN

Gemeinnützige Bau + Siedlung
Genossenschaft

Kaiser-Wilhelm-Strasse 18
66743 Saarlouis

Tel.: 0 68 31 - 94 19-0
Fax: 0 68 31 - 94 19-50
E-Mail: info@gsb-sls.de
Internet: www.gsb-sls.de



Bezeichnung	Seite
Grußwort.....	1
Branchenverzeichnis.....	2
Inhaltsverzeichnis.....	3
Saarlouis geht vor.....	4 - 5
Saarlouis in Zahlen und Fakten.....	6
Das Wappen der Stadt Saarlouis.....	7
Stadtgeschichte in Schlaglichtern.....	8
Bürgerbüro und Stadt-Info.....	9
Stadtverwaltung – Organigramm.....	10
Stadtrat und andere städtische Entscheidungsgremien.....	11 - 12
Stadtverwaltung – Ämter – Abteilungen – Betriebe.....	14 - 17
Europastadt.....	18
Garnisonsstadt Saarlouis.....	20
Saarlouis und seine Stadtteile.....	22 - 23
Städtepartnerschaften.....	24 - 25
Straßen und Verkehr.....	26 - 27
Wirtschaftliche Strukturen.....	28 - 29
Kulturelle Einrichtungen und Angebote.....	31 - 33
Kulturelle Einrichtungen – Städtisches Museum.....	34
Kulturelle Einrichtungen – Museum Haus Ludwig.....	35
Bildung.....	36 - 38
Kirchengemeinden & religiöse Gemeinschaften.....	39
Soziale Einrichtungen und Angebote.....	40 - 41
Angebote für Kinder, Jugendliche und Familien.....	42 - 44
Senioreneinrichtungen und -angebote.....	46 - 47
Medizinische Versorgung.....	48 - 49
Behinderte.....	52 - 53
Sport, Sportvereine, Sportanlagen.....	55 - 57
Schwimmbäder.....	59
Vereine – Sport, Kultur, Soziales und vieles mehr.....	60 - 61
Tourismus und Naherholung.....	63 - 67
Volksfeste, Aktionstage, Märkte.....	69 - 71
Abfälle, Wertstoffe, Grünschnitt.....	72 - 73
Umweltschutz.....	74
Hilfsdienste, Polizei, Notrufe.....	75
Behörden und Gerichte.....	76



Volksbank Saarlouis eG Hauptstelle Saarlouis-Fraulautern

Saarbrücker Straße 24 - 26 · 66740 Saarlouis

Telefon 0 68 31/9 13-11 21 · Telefax: 0 68 31/9 13-11 37

E-Mail: mail@volksbank-saarlouis.de · www.volksbank-saarlouis.de



Saarlouis – geht vor



Großer Markt mit Rathaus und Marienbrunnen

In perfekter Harmonie: Tradition und Moderne

Bei einem Spaziergang durch die Stadt begegnet man auf Schritt und Tritt steinernen Zeugen der Vergangenheit. Auch die bourbonischen Lilien im Wappen der Stadt erinnern an den Gründer Ludwig XIV. ließ Saarlouis 1680 als Festungsstadt von seinem berühmten Baumeister Vauban errichten. Die Saarlouiser von heute wissen, was sie dem Erbauer ihrer Stadt zu verdanken haben. Liebevoll restaurierten sie die aus französischer und preußischer Zeit noch erhaltenen Bauwerke. Selbst der Wiederaufbau nach dem Krieg erfolgte unter dem Aspekt des harmonischen Miteinanders von historischer und moderner Baukultur. So stehen die innen und außen restaurierten ehemaligen Kasematten mit ihren geschmackvoll eingerichteten Lokalen, die in den citynahen Stadtgarten und ins Naherholungsgebiet „Saaraltarm“ integrierten Festungsmauern oder die im ursprünglichen Stil neu errichtete Kommandantur neben der modernen Architektur der „Galerie Kleiner Markt“ oder des „Postgäßchens“ für eine überaus gelungene Synthese von Tradition und Zukunft.

Das Einkaufsparadies par excellence

Die Nähe zu Frankreich hat die Saarlouiser wählerisch gemacht. Sie lieben gutes Essen, schöne Kleidung und überhaupt die vielen Dinge, die den Alltag versüßen. All das finden sie direkt vor ihrer Haustür! Die Markenzeichen der Saarlouiser Geschäftsleute: Qualität vom Feinsten, eine erstklassige Auswahl und einen Service, der die Bezeichnung „kundenfreundlich“ auch wirklich verdient. So locken schicke Boutiquen, leistungsfähige Kaufhäuser und gutsortierte Fachgeschäfte mit großem Erfolg nicht

nur die Einheimischen, sondern auch die Umlandbevölkerung von nah und fern ins „Einkaufsparadies Saarlouis“. Die Wege in Saarlouis sind kurz, der Raum ist angenehm überschaubar. Attraktive Fußgängerzonen mit gemütlichen Straßencafés und Restaurants in den Einkaufsbereichen strahlen Intimität und Behaglichkeit aus.

Die guten Parkmöglichkeiten innerhalb des Stadtkerns tragen ebenfalls jederzeit zum entspannten Shopping-Vergnügen ohne Hetze und Stress bei. Längst hat es sich weit über die Landesgrenzen herumgesprochen: In Saarlouis ist sogar das Einkaufen ein „königliches Vergnügen“.

Charmant und gastfreundlich

Die wechselvolle Geschichte der Stadt hat ihre Einwohner geprägt. Vorgestern Franzosen, gestern Saarländer, heute Deutsche, das macht den Wandel zum Europäer des 21. Jahrhunderts leicht. Trotzdem haben die Saarlouiser immer ihre Identität gewahrt. Ihre Stadt ist ihnen auch Heimat. In dieser besonderen Atmosphäre sind Besucher natürlich stets willkommen. Weltoffen und mit ansteckender Herzlichkeit lassen die Saarlouiser sie teilhaben an den Annehmlichkeiten, die sie selbst und die Stadt zu bieten haben. Neulinge fühlen sich sehr schnell geborgen und wer einmal in dieser Stadt war, kommt immer wieder gerne dorthin zurück. Echte Saarlouiser sind erst dann zufrieden, wenn es ihre Gäste auch sind. Und so sehr sie gewachsene Freundschaften schätzen, so aufgeschlossen stehen sie neuen Kontakten gegenüber. Gerade wollen sie eine weitere Städtepartnerschaft begründen. Nach Saint Nazaire an der Atlantikküste und Eisenhüttenstadt an der polnischen Grenze, richten sich die begehrlichen Blicke nun nach Italien.

Kultur aus Tradition

Im Städtischen Museum auf den Pfaden der regionalen Kulturgeschichte wandeln, in der Stadtbibliothek durch die Weltliteratur bummeln oder im Museum Haus Ludwig für Kunstausstellungen moderne Kunst weltbekannter Kunstklassiker und Karikaturisten hautnah erleben, die facettenreiche Kulturszene in Saarlouis lässt kaum Wünsche offen. Vielleicht geht die Vorliebe ja auch hin zu unterhaltsamen Schauspielen, glanzvollen Theater- und Konzertaufführungen. Oder lieben Sie Jazz? Dazu eine alljährlich prall gefüllte „Wundertüte“ mit modernem Kindertheater, Märchen und Zauberei.

So wird Saarlouis auch kulturell dem Bild einer modernen Stadt gerecht, die erfolgreich das Miteinander aller Generationen harmonisch gestaltet.

Wenn von Kultur die Rede ist, darf man übrigens die hervorragende Ausstattung der Stadt mit Schulen und Bildungseinrichtungen nicht unerwähnt lassen. Sie trägt mit zur zentralen Bedeutung bei, die Saarlouis in der Region inne hat.

Wirtschaftsstandort: Saarlouis im Vorteil

Die wachsende Bedeutung, welche die Wirtschaft dem Standort Saarlouis beimisst, ist für die Stadt auch in der Zukunft Verpflichtung. Gewerbe, Handel und Industrie haben sich immer schon gerne für Saarlouis entschieden.

Nahezu jeder Ford Focus auf Europas Straßen ist ein Gruß aus Saarlouis, die im Saarlouiser Zweigwerk der Ludwig Schokolade Aachen hergestellten Pralinen gehen in die ganze Welt und die teils gigantischen Stahlkonstruktionen des Saarlouiser Stahlbauunternehmens DSD sind in allen Erdteilen zu finden. Die Ansiedlung des schwedischen Möbelkonzerns IKEA, der „Ford Industriepark“ und die Niederlassung eines MEDIA-MARKTES stehen als Beispiele aus jüngerer Vergangenheit für die Attraktivität des Standortes und seine Wirtschaftskraft.

Es ist die hervorragende Mischung von Handel, Handwerk, Industrie und Dienstleistungsunternehmen, die den Standort auszeichnet. Hinzu kommen eine hervorragende Infrastruktur und die Qualität der Arbeit, die hier geleistet wird. So ist Ford Saarlouis eines der effizientesten Fordwerke weltweit.



Café-Musicale auf der Vauban-Insel

Lebenslust und Savoir-vivre

In Saarlouis versteht man es ausgezeichnet, Feste zu feiern. Sie machen das sprichwörtliche „Savoir-vivre“ erfahrbar, ebenso die vielen feinen Restaurants, die bodenständigen Kneipen, Straßencafés oder Bistros in den historischen Kasematten und in der Altstadt oder in einem der zahlreichen anderen Gastronomiebetriebe rundum. In kaum einer anderen Stadt dieser Größe gibt es so viele ausgezeichnete Lokale. Saarländische Spezialitätenküche und gelehrige Nachahmer der großen französischen Esskultur machen Saarlouis zu einer Hochburg für Genießer. Eine stilvolle Mischung aus lebendiger Gastlichkeit und Tradition, auch das ist es, was die Besucher hier suchen und finden. Und so setzen die Saarlouiser alles daran, dass ihre Stadt ist und bleibt, was sie schon zur Zeit der Stadtgründung war: „Einer der schönsten und angenehmsten Orte im Königreich“.



Die Sonnenstraße in der Altstadt



Saarlouis in Zahlen und Fakten

Geografische Lage

Zentrum (Großer Markt): 6° 45' östlicher Länge
49° 19' nördlicher Breite

Höhe: 180,8 m

Höchster Punkt

(Geißberg, Stadtteil Lisdorf): 263,3 m

Tiefster Punkt

(Saarwiesen im Bereich des Autobahndreiecks, Stadtteil Roden): 177,5 m

Bodennutzung laut Flächennutzungsplan

Wohnbauflächen	571,9 ha
Gemischte Bauflächen	294,56 ha
Gewerbliche Bauflächen	460,9 ha
Sonderbauflächen	55 ha
Siedlungsbauflächen insgesamt	1.382,2 ha
Grundflächen inkl. Biotop	201,4 ha
Flächen für die Landwirtschaft	1.222,0 ha
Flächen für die Forstwirtschaft	365,2 ha
Wasserflächen (ohne Hafen)	52,5 ha
Flächen für den ü.ö. Verkehr vorhanden:	67,3 ha

Flächen

Gesamtfläche:	4.327 ha
Innenstadt	219 ha (5,06 %)
Roden	1.021 ha (23,59 %)
Fraulautern	573 ha (13,25 %)
Lisdorf	1.071 ha (24,76 %)
Beumarais	683 ha (15,78 %)
Picard	222 ha (5,12 %)
Neuforweiler	538 ha (12,44 %)
Steinrausch	die Flächen des Stadtteiles Steinrausch sind in der Fläche von Roden und Fraulautern enthalten: ca. 110 ha.

Bevölkerung

Einwohner insgesamt am 31.12.2006	38.327
männlich (48,26 %)	18.498
weiblich (51,74 %)	19.829
davon Ausländer insgesamt (9,58 %)	3.673
männlich (4,87 %)	1.866
weiblich (4,71 %)	1.807
davon Jugendliche (17,00 %)	6.517
01.01.1988 – 31.12.2006	
davon Senioren (25,71 %)	9.852
01.01.1890 – 31.12.1946	
davon sonstige Erwachsene (57,29 %)	21.958
01.01.1947 – 31.12.1987	

Gesamtübersicht der Einwohner nach Stadtteilen

Innenstadt:	6.939
Roden:	8.931
Fraulautern:	7.379
Lisdorf:	3.617
Beumarais:	3.733
Picard:	1.914
Neuforweiler:	1.626
Steinrausch:	4.188
Gesamt:	38.327

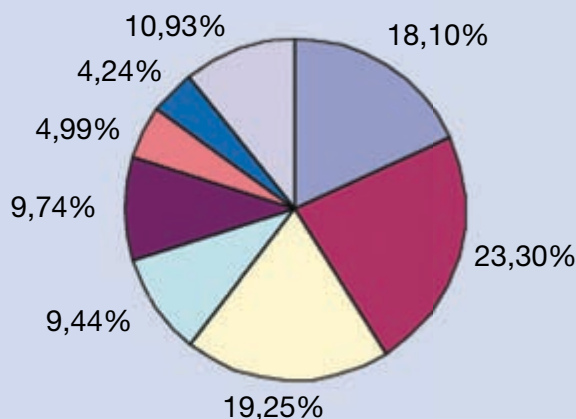

Das Wappen der Stadt Saarlouis



Eine Verleihungsurkunde zum Wappen der Stadt Saarlouis existiert nicht mehr. Sie wurde höchstwahrscheinlich ein Opfer der blindwütigen Revolutionäre, die alle auf die Bourbonenherrschaft hinweisenden Dokumente und Symbole zur Zeit der Französischen Revolution vernichteten.

Man geht davon aus, dass Ludwig XIV. bei seinem Besuch in der neu gegründeten Festung Saarlouis am 7. Juli 1683 die Wappenverleihung vorgenommen hat. Während der Französischen Revolution verschwand das Wappen für einige Jahre und wurde erst in preußischer Zeit wieder aufgenommen. Unter nazionalsozialistischem Regime musste sich die Stadt noch einmal von ihrem Wappen trennen. Des Weiteren erhielt Saarlouis damals den Namen „Saarlautern“.

1945 kehrte die Stadt zu ihrem historischen Namen „Saarlouis“ zurück. Seither führt sie wieder das vom Stadtgründer verliehene Wappen, welches sich auch im amtlichen Dienstsiegel wiederfindet.



Das Saarlouiser Stadtwappen zeigt in Silber eine (vom Beschauer aus) rechts aufgehende, durch Wolken strahlende goldene Sonne, darüber in blauem Schildeshaupt drei goldene bourbonische Lilien; umgeben ist das Wappen von einem Lorbeerkranz in natürlichen Farben mit Beerchen, von blauer Schleife zusammengehalten. Über dem Schild schwebt ein rotes Band mit dem Spruch in goldenen Lettern: „dissipat atque fovet“, zu Deutsch (die Sonne) zerstreut (die Wolken) und erwärmt (die Erde). Dies ist so zu deuten, dass kraft der Macht und Weisheit des Königs (Sonne) die Untertanen von Sorgen (Wolken) befreit werden und zu Wohlstand gelangen. Das Wappen wird überragt von einer goldenen Mauerkrone, die von einem goldenen Lorbeerkranz mit blauen Schleifen an den Enden überhöht ist. „Ein Wappen von großer Schönheit!“



Stadtgeschichte in Schlaglichtern

Saarlouis wurde von 1680 bis 1686 als Festungsstadt nach den Plänen von Sébastien le Prêtre de Vauban, dem berühmtesten Festungsbaumeister der damaligen Zeit, erbaut. Der Tag der Grundsteinlegung war der 5. August 1680. Heute ist Saarlouis eine Top-Einkaufsstadt, ein renommierter Wirtschaftsstandort und eine beliebte touristische Destination. Auch als Schulzentrum und Zentrum der medizinischen Versorgung ist Saarlouis eine wichtige Adresse in der Region. Gleichzeitig hat die Stadt Saarlouis ihren Bewohnern und Besuchern auf dem Sektor Freizeit viel zu bieten. Nachfolgend finden Sie einen Überblick über die wichtigsten entwicklungsgeschichtlichen Daten.

1679
Friede von Nijmegen – Lothringen fällt an Frankreich

1680
Gründung der Stadt und Festung Saarlouis auf Anordnung Ludwig XIV. zur Sicherung der neugewonnenen Territorien – Bau nach Plänen von Thomas de Choisy und Sébastien le Prêtre de Vauban

Grundriss der Festungsstadt Saarlouis

1685
Saarlouis wird „Hauptstadt“ der neugebildeten Saarprovinz

1697
Friede von Rijswijk – Lothringen erlangt seine Souveränität zurück – Saarlouis wird zu einer französischen Exklave auf lothringischem Territorium

1793
Im Verlauf der französischen Revolution wird Saarlouis in Sarre-Libre umbenannt

1810
Die Stadt erhält wieder den Namen Saarlouis

1815
Friede von Paris – Übergabe der Festung an Preußen

1816
Saarlouis wird Kreisstadt

1886
Beginn der Entfestigung und der Stadterweiterung

1907
Eingemeindung der Nachbargemeinde Roden

1918
Französische Besetzung nach dem Ersten Weltkrieg

1936
Eingemeindung der Nachbargemeinden Fraulautern, Lisdorf, Picard und Beaumarais, gleichzeitig Umbenennung der Stadt in Saarlautern

1938
Bau des Westwalls in den Stadtteilen Fraulautern und Roden

1939
Kriegsausbruch, erste Evakuierung

1942 – 1944
Mehrere schwere Bombenangriffe auf die Stadt

1944
Zweite Evakuierung

1944 – 1945
Heftige Kämpfe in Saarlautern (Dez. – März) – Besetzung durch amerikanische Truppen – Bildung eines Brückenkopfes

1945
Erneute französische Besetzung

1948
Beginn des Wiederaufbaus der Innenstadt

1962
Baubeginn im Wohngebiet Steinrausch nach Plänen des Städtebauers Dr. Hans Reichow

1966
Grundsteinlegung für das Ford-Motorgewerk auf dem Röderberg – Produktionsaufnahme 1968 – 1970 läuft das erste Fahrzeug vom Band

1968
Abzug der französischen Garnison aus dem damaligen „Quartier Ney“, später Graf-Werder-Kaserne

1969
Partnerschaft mit der französischen Stadt Saint Nazaire

1970
Eingemeindung der Gemeinde Neuforweiler

1972
Durch Beschluss des Stadtrates wird aus dem Wohngebiet Steinrausch ein eigenständiger Stadtteil

1972
Einzug der Luftlandebrigade in die Graf-Werder-Kaserne

1986
Erste deutsch-deutsche Städtepartnerschaft mit Eisenhüttenstadt in der ehemaligen DDR

1986
Projekt-Städtepartnerschaft mit Matiguás in Nicaragua

1988
Eröffnung des Industriefahrs Saarlouis/Dillingen

1998/2001/2003
Inbetriebnahme des Industrieparkes Ford Saarlouis in drei Etappen

1998
Eröffnung der neugestalteten Fußgängerzone „Französische Straße“

2000
Eröffnung der Schiffsanlegestelle an der Saar für Kabinen- und Fahrgastschiffe

2003
Erneuerung des Erdwalles auf der östlichen Kasematte in gestalterischer Anlehnung an das historische Vorbild

2006
Neugestaltung des Bahnhofsvorplatzes

2006/2007
Neugestaltung des Kleinen Marktes und der angrenzenden Straßen

2006
Verleihung des Titels „Europastadt“ im September 2006



„Bürgernah und bürgerfreundlich“ ist das im Erdgeschoss des Rathauses befindliche neue Bürgerbüro. Hier werden alle dem früheren Einwohnermeldeamt obliegenden Aufgaben erledigt und mehr. Räumlich zugeordnet ist auch das Stadt-Info mit seinen verschiedenen Serviceangeboten. Eine Aufrufanlage mit Nummernsystem sorgt für eine schnelle und zielgerichtete besucherfreundliche Bedienung. Zur Beantwortung allgemeiner Fragen oder bei Inanspruchnahme der Serviceangebote des Stadt-Infos wenden sich die Besucherinnen und Besucher weiterhin direkt an die dortigen Mitarbeiterinnen und Mitarbeiter.



Bürgerbüro

Gemeinsame Anschrift:
Großer Markt 1 – Fax: 06831/443-602

bürgerservice@saarlouis.de
stadtinfo@saarlouis.de

Bürgerbüro

Telefon:	06831/443-200
Sachgebiet Einbürgerungen	06831/443-222
Sachgebiet Namensrecht	06831/443-222
Sachgebiet Fundsachen	06831/443-217

Öffnungszeiten:

Montag bis Mittwoch	8:00 – 16:30
Donnerstag	8:00 – 18:00
Freitag	8:00 – 12:00

Serviceleistungen:

- An-, Ab- und Ummeldungen des Wohnortes
- Anschriftenänderung auf Kraftfahrzeugscheinen nach Umzug innerhalb des Kreisgebietes
- Aufenthaltsbescheinigungen
- Auskünfte aus dem Melderegister
- Beglaubigungen
- Einbürgerungen
- Führungszeugnisse
- Fundsachen
- Gewerbezentralregisterauszüge für Einwohner
- Lebensbescheinigungen
- Lohnsteuerkarten
- Meldebescheinigungen
- Kinderausweise
- Namensrecht
- Personalausweise/Reisepässe
- Staatsangehörigkeitsausweise
- Untersuchungsberechtigungsscheine
- Wehrerfassung

Stadt-Info

Telefon:	06831/443-0
	06831/443-263

Öffnungszeiten:

Montag bis Mittwoch	7:30 – 17:30
Donnerstag	7:30 – 18:00
Freitag	7:30 – 13:00

Serviceleistungen:

- Allgemeine Auskünfte
- Anmeldung von Stadtführungen
- Ausgabe von Antragsformularen auf Feststellung einer Schwerbehinderung
- Ausgabe von Antragsformularen für Telefongebührenvergünstigung
- Ausgabe von Informationsmaterial
- Ausgabe von Wertstoffsäcken (gelbe Säcke)
- Verkauf von EVS-Müllsäcken
- Ausstellung von Sozialpässen
- Entgegennahme von Verwarnungsgeldern
- Kartenverkauf für Veranstaltungen
- Tourist-Informationen
- Verkauf von Souvenirs und Werbeartikeln



Organigramm der Kreisstadt Saarlouis

Leiter der Verwaltung:
Roland Henz
Oberbürgermeister

Vertreter: 1. **Bürgermeister Klaus Pecina**
2. Beigeordneter Manfred Heyer
3. ehrenamtl. Beigeordneter Heiner Groß
4. ehrenamtl. Beigeordneter Wolfgang Krichel

Direkt dem Oberbürgermeister unterstellte Stellen:
Rechnungsprüfungsamt
Recht-, Risiko- und Teilnehmungsmanagement
(Stabsstelle); Frauenbeauftragte

DEZERNAT I **Allgemeine Verwaltung**

Dezernent:
OB Roland Henz

10 – Hauptamt und Wirtschaftsförderung

Abt. 1 Zentrale Dienste
Abt. 2 Ratsangelegenheiten
u. Ortsrecht
Abt. 3 Presse-, Öffentlichkeitsarbeit
Abt. 4 Wirtschafts- u. Tourismusförderung
Abt. 5 Technikunterstützte
Informationsverarbeitung

11 – Personal- und Organisationsamt

Abt. 1 Personalwesen
Abt. 2 Organisation
Abt. 3 Renten

32 – Ordnungs- und Standesamt

Abt. 1 Ortpolizeibehörde
Abt. 2 Bürgerbüro
Abt. 3 Standesamt

40 – Amt für Kultur

Abt. 1 Kulturelle Angelegenheiten
Abt. 2 Bibliothek
Abt. 3 Volkshochschule
Abt. 4 Museen

63 – Untere Bauaufsichtsbehörde

DEZERNAT II **Finanzen, Familien, Soziales, Schulen und Sport**

Dezernent:
BM Klaus Pecina

20 – Amt für Finanzwesen

Abt. 1 Kämmerei
Abt. 2 Stadtkasse
Abt. 3 Steueramt
Abt. 4 Betriebsabrechnung, Finanzen,
Eigenbetriebe und Teilnehmungen

50 – Amt für Familien, Soziales, Schulen und Sport

Abt. 1 Schulen,
vorschul. Einrichtungen
Abt. 2 Sportverwaltung
Abt. 3 Familien und Soziales

DEZERNAT III **Bauen, Umwelt und Immobilien**

Dezernent:
BGO Manfred Heyer

60 – Amt für Bauverwaltung und Flächenmanagement

Abt. 1 Bauverwaltung
Abt. 2 Flächenmanagement

61 – Amt für Projektmanagement und Stadtgestaltung

Abt. 1 Projektmanagement
Abt. 2 Stadtgestaltung
Abt. 3 Verkehr

62 – Amt für Stadtentwicklung, Denkmalpflege und Umwelt

Abt. 1 Stadtentwicklung
Abt. 2 Denkmalschutz u. Festungsanlage
Abt. 3 Umwelt/Forsten

66 – Amt für Tiefbauwesen und Vermessung

Abt. 1 Planung
Abt. 2 Bauleitung
Abt. 3 Abwasser
Abt. 4 Vermessung
Abt. 5 CAD-Büro

68 – Amt für Gebäudemanagement

Abt. 1 Hochbau/Bauunterhaltung
Abt. 2 Bewirtschaftung
Hausmeisterdienste
Reinigungskräfte

STÄDTISCHE GESELLSCHAFTEN UND BETRIEBE

**Wirtschaftsbetriebe
Saarlouis GmbH**

Stadtwerke Saarlouis GmbH

**Gemeinnützige Bau- und
Siedlungs GmbH**

Neuer Betriebshof Saarlouis

Abt. 1 Versorgung, Fuhrpark, Feuerwehr,
Entsorgung, Bauhof
Abt. 2 Grünflächen
Abt. 3 Straßenbeleuchtung, Verkehrs-
signalanlagen

**Abwasserwerk der Kreisstadt
Saarlouis**

**Parkhausgesellschaft
Saarlouis mbH**

Stadtrat

Der Stadtrat der Kreisstadt ist in der Kommunalen Selbstverwaltung eines der beiden Organe der Gemeinde und das oberste politische Entscheidungsgremium. Die Legislaturperiode beträgt 5 Jahre. Die Anzahl seiner Mitglieder bestimmt sich nach der Einwohnerzahl. Der Stadtrat der Kreisstadt Saarlouis hat 45 Mitglieder. Das sind 45 Bürgerinnen und Bürger der Stadt Saarlouis, die bei Kommunalwahlen von den wahlberechtigten Saarlouiser Bürgerinnen und Bürgern auf der Grundlage von Vorschlagslisten nach dem Verhältniswahlssystem gewählt werden.



„Blaue Grotte“ im Rathaus – Sitzungssaal für Stadtrat und Ausschüsse

Sitzverteilung

Nach dem Ergebnis der Kommunalwahl vom 13. Juni 2004 ergab sich gemäß dem d'Hondt'schen Auszählverfahren im Stadtrat der Kreisstadt Saarlouis folgende Sitzverteilung:

	Sitze	Frauen	Männer
CDU	20	4	16
SPD	18	7	11
Bündnis 90 / Grüne	4	0	4
FWG	3	0	3

Aufgrund von fraktionsinternen Auseinandersetzungen in der ersten Jahreshälfte 2005 ergibt sich im Bereich der FWG folgende strukturelle Änderung, die sowohl eine Spaltung als auch Namensänderungen zur Folge hatte:

BLFW (ehem. FWG)

Bürgerliste Freie Wähler	2	1	1
FWG (ohne Fraktionsstatus)	1	0	1

Die Mehrheit im Stadtrat hat derzeit die zwischen CDU- und SPD-Fraktion im April 2005 gebildete große Koalition.

Mitglieder des Stadtrates

Die Namen und Anschriften der Mitglieder des Stadtrates finden Sie – soweit die Genehmigung zur Veröffentlichung vorliegt – auf der Internetseite der Stadt Saarlouis unter www.saarlouis.de > Rat und Verwaltung > Städtische Entscheidungsgremien > Alphabetische Liste der Mitglieder des Stadtrates

Fraktionen

CDU-Fraktion – 20 Mitglieder

Sprechstunden nach telefonischer Vereinbarung
Internet:

www.cdu-stadtratsfraktion-saarlouis.de

Fraktionsvorsitzender: Herbert Fontaine

Thomas-Mann-Str. 63

SPD-Fraktion – 18 Mitglieder

Sprechstunden montags um 18 Uhr im
Fraktionszimmer der SPD (Rathaus/Dachgeschoss)
Fraktionsvorsitzender: Peter Schmolenzky
Sandbergstr. 47

Fraktion Bündnis 90/Die Grünen – 4 Mitglieder

Sprechstunde jeden Montag (außer in den Ferien)
18 Uhr, Gaststätte Petit Montmartre, Saarlouis
Postgässchen (Altstadt) öffentlich
Fraktionsvorsitzender: Gabriel Mahren,

BLFW-Fraktion – 2 Mitglieder

Sprechstunden freitags von 10 - 12 Uhr im
Internet: www.buergerliste-saarlouis.de
Fraktionszimmer der BLFW – Bürgerliste Freie
Wähler – im Rathaus, 3. Etage, Zimmer 315
Fraktionsvorsitzender: Wolfgang Krichel
Am Wallgraben 1a

Ausschüsse des Stadtrates

Die aus der Mitte des Stadtrates zur Vorbereitung der Stadtratsbeschlüsse und zur eigenständigen Entscheidung bestimmter Angelegenheiten gebildeten Ausschüsse sind paritätisch entsprechend den Mehrheitsverhältnissen im Stadtrat besetzt. Die Bildung von Ausschüssen und ihre Mitgliederzahl legt der Stadtrat in seiner Geschäftsordnung fest.



Stadtrat und weitere städtische Entscheidungsgremien

- Haupt- und Finanzausschuss, 15 Mitglieder
- Ausschuss für Stadtplanung, Bauen und Umwelt, 15 Mitglieder
- Ausschuss für Wirtschaftsförderung, 15 Mitglieder
- Liegenschaftsausschuss, 15 Mitglieder
- Kulturausschuss, 15 Mitglieder
- Sportausschuss, 15 Mitglieder
- Ausschuss für Sozialwesen, Senioren und Jugendpflege, 15 Mitglieder
- Personalausschuss, 15 Mitglieder
- Rechnungsprüfungsausschuss, 15 Mitglieder
- Werksausschuss des „Neuen Betriebshofes Saarlouis“ und des „Abwasserwerkes“, 19 Mitglieder
- Sonderausschüsse. Bei Bedarf kann der Stadtrat zu bestimmten Angelegenheiten Sonderausschüsse bilden

Beiräte

Die Beiräte sind Personengruppen, die in den Ausschüssen und evtl. auch im Stadtrat zu bestimmten Angelegenheiten gehört werden. Die Art, Anzahl und Mitgliederstärke ist in der Geschäftsordnung für den Stadtrat festgelegt. Die Mitglieder werden auf Vorschlag der Stadtratsfraktionen aus der Bevölkerung berufen.

- Kulturbeirat, 16 Mitglieder
- Sportbeirat, 16 Mitglieder
- Beirat für Wirtschaftsförderung, 16 Mitglieder
- Beirat für Stadtplanung und Umwelt, 16 Mitglieder
- Frauenbeirat, 16 Mitglieder

Ausländerbeirat

Der Ausländerbeirat ist ein auf der Grundlage einer speziellen Satzung gebildetes selbständiges Gremium. In Saarlouis liegt der Ausländeranteil bei 9,58%.

Die Mitglieder des Ausländerbeirates werden von den wahlberechtigten ausländischen Mitbürgerinnen und Mitbürgern gewählt. Sein Sprecher kann mit beratender Stimme an allen Sitzungen des Stadtrates und seiner Ausschüsse teilnehmen.

Dem Ausländerbeirat der Kreisstadt Saarlouis gehören 15 Mitglieder verschiedener Nationen an.

Kriminalitätsbeirat/Saarlouiser Netzwerk zur Förderung der Sicherheit, Ordnung und Sauberkeit in der Kreisstadt Saarlouis, Saarlouiser Netzwerk SOS

Bereits im Jahre 1997 wurde in der Kreisstadt Saarlouis nach einer Initiative der Landesregierung ein Kriminalitätsbeirat eingerichtet, dessen wesentliche Aufgabe darin bestand, die Ursachen von Kriminalität bzw. krimineller Potentiale zu erkennen und nach Möglichkeit auf lokaler Ebene Handlungsstrategien zu entwickeln und Maßnahmen einzuleiten, entsprechenden Entwicklungen bereits im Ansatz entgegen zu wirken.

Gegenwärtig wird ein neues Leitbild erarbeitet, das sich den Schwerpunkten Sicherheit, Ordnung und Sauberkeit in der Kreisstadt Saarlouis widmen wird. Unter Beteiligung eines möglichst breiten Spektrums aller gesellschaftlichen Gruppen werden dann in Arbeitsgruppen zu einzelnen Schwerpunkthemen Maßnahmen anlaufen.

Aufsichtsräte

Zur Wahrnehmung bestimmter wirtschaftlich orientierter Aufgaben hat die Stadt Saarlouis bürgerlich-rechtliche Gesellschaften gegründet. Die Stadt ist ausschließlicher oder überwiegender Anteilseigner. Oberste Entscheidungsgremien dieser Gesellschaften sind die Aufsichtsräte.

- Aufsichtsrat der Gemeinnützigen Bau- und Siedlungsgesellschaft (GBS): 15 Mitglieder, davon 13 Mitglieder des Stadtrates, der Oberbürgermeister der Kreisstadt Saarlouis und 1 Vertreter der Kreissparkasse
- Aufsichtsrat der Stadtwerke Saarlouis GmbH: 25 Mitglieder, davon 15 Mitglieder des Stadtrates, der Oberbürgermeister der Kreisstadt Saarlouis, 2 Arbeitnehmervertreter und 7 Vertreter der Energie
- Aufsichtsrat der Parkhausgesellschaft mbH: 16 Mitglieder, davon 12 Mitglieder des Stadtrates, der Oberbürgermeister der Kreisstadt Saarlouis, 1 Vertreter der Kaufmannschaft, 2 Vertreter der Stadtwerke
- Aufsichtsrat der Wirtschaftsbetriebe Saarlouis GmbH: 18 Mitglieder, davon 17 Mitglieder des Stadtrates und der Oberbürgermeister der Kreisstadt Saarlouis



Steinmetz- und Bildhauermeister
Heinz Seiwert GmbH
 GRABMAL- UND STEINBILDHAUEREI

Ausführung künstlerischer Grabmäler
 Skulpturen · Gartenbereich
 in Granit und allen Gesteinsarten
 Treppen · Fensterbänke



66740 Saarlouis-Lisdorf
 Kleinstraße 2
 Telefon 0 68 31 / 4 93 86
 Telefax 0 68 31 / 4 29 92



REIN SPEDITION

- Nationaler Nah- und Fernverkehr
- Europa-Verkehr
- Schwertransporte aller Art
- Schiffbefrachtung
- Bahn- und Kraftwagenabfertigungs-Spediteur
- Lagerung, Kommissionierung und Distribution
- Logistische Komplettlösung
- Kfz-Meisterbetrieb
- Dieseltankstelle

66740 Saarlouis · Carl-Zeiss-Str. 25
 Telefon 0 68 31/96 36-0 · Telefax 0 68 31/96 36-25
 E-Mail: info@rein-spedition.de · www.rein-spedition.de

Feuerschutz Both

GLORIA®

Verkauf und Kundendienst

- Feuerlöscher
- Wandhydranten
- Rauch- und Wärmeabzugsanlagen
- Feuerwehrpläne
- Flucht- und Rettungspläne
- Brandschutzunterweisung und Schulung
- Feuerwehrlaufkarten
- Brandschutzarbeiten
- Brandschutz- und Sicherheitskennzeichnung
- Sicherheitstechnik
- Sicherheits- und Sonnenschutzfolien

Feuerschutz Both · Dorfstraße 144 A · 66740 Saarlouis
 Telefon/Fax (0 68 31) 4 13 59 · Mobil 01 70/2 32 18 73 · www.feuerschutzboth.de

seit 1952
Tabellion
 METALL

Moderne Metall- und
 Stahlgestaltung

Traditionelle u. moderne
 Schmiedearbeiten

In unseren Verkaufsräumen:
 Briefkästen, Leuchten, Wohnaccessoires, Geschenkartikel

Pavillonstr. 16 · 66740 Saarlouis · Tel. 0 68 31 / 4 88 01 32 · e-mail: tabellionmetall@t-online.de

Schlosserei und Metallbau

Reisebüro und Geschäftsstelle
 Urlaub mobil

ADAC

- Karten • Atlanten • Reiseführer
- Versicherungen • Reiseaccessoires
- Freizeitbekleidung
- Reisebuchungen u.v.m.

ADAC Saarland Telefon (0 68 31) 4 89 58-0
 Kleiner Markt 3 Telefax (0 68 31) 4 89 58-10
 66740 Saarlouis peter.kurda@srl.adac.de

**berufs
 dress**

Qualitätsbekleidung für Beruf und Freizeit
 Bekleidung von A-rzt bis Z-immermann

Lisdorferstraße 21b Telefon 0 68 31-4 09 52
 66740 Saarlouis Telefax 0 68 31-12 27 61

Saarlouis geht vor.



Manfred Heyer
 Stadtverbands- und Fraktionsvorsitzender

Rathaus Großer Markt
 66740 Saarlouis
 Telefon 0 68 31/443-345
 www.spd-saarlouis.de
 info@spd-saarlouis.de



Ihre
SPD Saarlouis



Die Verwaltung der Stadt Saarlouis versteht sich als moderne und bürgernahe Einrichtung im Dienst der Bürgerinnen und Bürger der Stadt Saarlouis und ihrer Gäste. Service statt Bürokratie, gestalten statt verwalten – dies sind die Leitlinien. Leistungsorientierte Strukturen garantieren ein schnelles, transparentes und wirtschaftliches Verwaltungshandeln.

10 – Hauptamt und Wirtschaftsförderung

Abt. 1 Zentrale Dienste

Abt. 2 Ratsangelegenheiten und Ortsrecht

Abt. 3 Presse-, Öffentlichkeitsarbeit

Abt. 4 Wirtschafts- und Tourismusförderung

Abt. 5 Technikunterstützte Informationsverarbeitung

- Führung der Ortsrechtssammlung
- Gleichstellungs- und Ausländerfragen
- Statistik und Wahlen
- Städtepartnerschaften
- Versicherungen (außer Gebäude) und Bearbeitung von Schadensfällen
- Sitzungsdienst
- Pressearbeit
- Imagepflege
- Stadtwerbung
- Allgemeine Publikationen und PR-Produkte
- Wirtschaftsförderung
- Tourismusförderung
- EDV-Angelegenheiten

11 – Personal- und Organisationsamt

Abt. 1 Personalwesen

- Personalplanung und -einsatz
- Berechnung von Löhnen und Gehältern

Abt. 2 Organisation

- Organisation der gesamten Verwaltung
- Aufstellung des Stellenplanes
- Stellenbewertungen

Abt. 3 Renten

- Auskunft in Rentenangelegenheiten
- Rentenanträge

32 – Ordnungs- und Standesamt

Abt. 1 Ortspolizeibehörde

- Gewerbean- und -abmeldungen
- Verlängerung der Öffnungszeiten in Gaststätten
- Fundangelegenheiten
- Einleitung von Maßnahmen zur Schädlingsbekämpfung
- Verkehrsüberwachung

- Führerscheine
- Feuerschutz und Zivilschutz
- Unterbringung von Obdachlosen
- Fischereiwesen

Abt. 2 Bürgerbüro

- An-, Ab-, und Ummeldungen
- Ausstellung von Aufenthaltsbescheinigungen
- Meldebescheinigungen
- Haushaltsbescheinigungen
- Ausstellung von Lohnsteuerkarten
- Ausstellung von Personalausweisen und Pässen
- Staatsangehörigkeitsangelegenheiten
- Wehrerfassung
- Bürgerservice
- Ausstellung von Führungszeugnissen

Abt. 3 Standesamt

- Eheschließungen
- Beurkundung von Geburten, Sterbefällen, Eheschließungen und Lebenspartnerschaften
- Ausstellung von Urkunden
- Bestattungswesen
- Kirchenaustritte

40 – Amt für Kultur

Abt. 1 Kulturelle Angelegenheiten

- Planung des kulturellen Angebotes (Theater, Konzerte, Opern usw.)
- Durchführung von Großveranstaltungen wie Saarlouiser Woche

Abt. 2 Bibliothek

Abt. 3 Volkshochschule

Abt. 4 Museen

63 – Untere Bauaufsichtsbehörde

- Bauberatung
- Bauvorbescheide
- Baugenehmigungen
- Abwicklung zu den Verfahren: Genehmigungsfreistellung (§ 63 (3) LBO) und verfahrensfreie Vorhaben (§ 61 (2+4) LBO)
- ordnungsbehördliche Aufsicht
- Abwicklung von Rechtsangelegenheiten
- Abwicklung „Fliegende Bauten“ (Ausführungsgenehmigungen, Abnahmen)



- Prüfung von Sonderbauten
- Durchführung von Brandverhütungsschauen
- Eintragung von Baulasten
- Stellplatzangelegenheiten
- Bescheinigung zum Erhalt staatlicher Wohnungsbaufördermittel
- Abgeschlossenheitsbescheinigung nach dem Wohnungseigentumsgesetz

20 – Amt für Finanzwesen

Abt. 1 Kämmerei

- Aufstellung des Haushaltsplanentwurfes
- Finanz- und Investitionsplanung
- Haushaltsüberwachung
- Erstellung der Jahresrechnung
- Zuschüsse und Zuwendungen der EU, des Bundes und des Landes
- Bewirtschaftung des Geld- und Kapitalvermögens (Schulden- u. Vermögensrechnung)

Abt. 2 Stadtkasse

- Verbuchung aller Einnahmen und Ausgaben
- Mahnwesen
- Vollstreckungswesen

Abt. 3 Steueramt

- Berechnung und Erhebung der Gemeindesteuern (Gewerbe-, Grund-, Vergnügungs-, Hundesteuer)
- Erhebung von Gebühren und Abgaben (Abwasser, Abfallbeseitigung, Straßenreinigung und sonstige)

Abt. 4 Betriebsabrechnung, Finanzen, Eigenbetriebe u. Beteiligungen

- Rechnungs- und Finanzwesen der städt. Eigenbetriebe Abwasserwerk und Neuer Betriebshof (NBS) und der städt. Gesellschaft Wirtschaftsbetriebe GmbH
- Erstellung von Kostenrechnungen und Gebührekalkulationen für städt. Betriebe (z. B. für Friedhöfe, Märkte, Abwasserbereiche usw.)
- Erstellung des Beteiligungsberichtes für die städt. Gesellschaften

50 – Amt für Familien, Soziales, Schulen und Sport

Abt. 1 Schulen, vorschul. Einrichtungen

- Beschaffung von Lehr- und Lernmitteln
- Schülerbeförderung

Abt. 2 Sportverwaltung

- Verwaltung und Betrieb der städtischen Sporteinrichtungen und Sportanlagen sowie der städtischen Bäder

Abt. 3 Familien und Soziales

- Vereinsbezuschung
- Erarbeitung und Betreuung von Kooperationsmaßnahmen
- Ferienprogramme
- YoungWeb-Redaktionsseiten; Kontakt: youngweb@saarlouis.de
- Kinderbeauftragte
- Kindertreff Saarlouis (Hausaufgabenhilfe und Freizeitbereich), Ludwigschule
- Ferienaktionen, Kinderprojektmaßnahmen, Mädchen- und Jungenarbeit
- Streetwork, Jugendsozialarbeit und Projekte
- Betreuung und Koordination der Kinder- und Jugendeinrichtungen
- Saarlouiser Dialog der Generationen
- Seniorenmoderation
- Behindertenbeauftragte
- Lokales Bündnis für Familien

60 – Amt für Bauverwaltung und Flächenmanagement

Abt. 1 Bauverwaltung

- Ausschreibung von Lieferungen und Leistungen bei Maßnahmen
- Straßenrecht (Widmung, Einziehung)
- Erhebung von Beiträgen (Erschließungs-, Straßenausbaubeiträge, etc.)
- städtebauliche Verträge, Architekten- u. Ingenieurverträge

Abt. 2 Flächenmanagement

- Grundstücksgeschäfte aller Art (Kauf, Verkauf, Tausch, Ersteigerung, Ausübung von Vorkaufsrechten, Bestellung von Rechten an Grundeigentum der Stadt, Bestellung von Erbbaurechten)
- Vermietung und Verpachtung städtischer Grundstücke u. Objekte
- Bewirtschaftung von gemeindlichen Jagd-, Weide- und ähnlichen Rechten

61 – Amt für Projektmanagement und Stadtgestaltung

Abt. 1 Projektmanagement

- Abt. 2 Stadtgestaltung
- Abt. 3 Verkehr



Stadtverwaltung – Ämter und Abteilungen, wirtschaftliche Betriebe

62 – Amt für Stadtentwicklung, Denkmalpflege und Umwelt

Abt. 1 Stadtentwicklung

- Allgemeine Aufgaben der städtebaulichen Planung
- Bauleitplanung
- Federführende Beteiligung an der Regionalplanung nach Landesrecht
- Planung von Ausgleichsmaßnahmen nach dem Bundesnaturschutzgesetz und dem Saarländischen Naturschutzgesetz
- Bedarfsplanung bzw. Vorentwurf für Friedhöfe und Grünflächen

Abt. 2 Denkmalschutz und Festungsanlage

- Allgemeine Aufgaben des Denkmalschutzes und der Denkmalpflege sowie in Fragen der Festungsanlage
- Sicherung und Sanierung der vorhandenen Festungsanlage
- Dokumentation der Bereiche Denkmäler und Festungsanlage
- Bauliche Unterhaltung der Festungsanlagen
- Denkmalgeschützte städtische Gebäude
- Mitwirkung bei der Stadtgestaltung aus Sicht des Denkmalschutzes und der Denkmalpflege

Abt. 3 Umwelt und Forsten

- Stärkung des Umweltbewusstseins der Bürgerinnen und Bürger und der Bediensteten der Stadtverwaltung, z. B. Beratung zum ökologischen Bauen, Öffentlichkeitsarbeit im Umweltschutz
- Zentrale ämterübergreifende Umweltschutzaufgaben, z. B. ökologische Bauleitplanung, Altlastenerkundung, Baumschutz, Naturschutz, Klimaschutz
- Förderungsmaßnahmen, z. B. erneuerbare Energien
- Unterhaltung und Pflege des städt. Forstes

66 – Amt für Tiefbauwesen und Vermessung

Abt. 1 Planung

- Planung, Bau und Unterhaltung von Straßen, Brücken, Parkplätzen, Sportanlagen, Kinderspielplätzen, Friedhöfen, usw.

Abt. 2 Bauleitung

- örtliche Bauüberwachung

Abt. 3 Abwasser

- Planung, Bau und Unterhaltung von Wasserläufen, Abwasserkanälen, Brunnenanlagen, Hochwasserschutzanlagen, usw.
- Kanalinformationssystem
- Niederschlagswassergebühr

Abt. 4 Vermessung

- Ingenieur- und Katastervermessung

Abt. 5 CAD-Büro

- Erstellung von Planunterlagen

68 – Amt für Gebäudemanagement

Abt. 1 Hochbau, Bauunterhaltung

- Entwurf und Bau von Hochbauten
- Gebäudeunterhaltung
- Planung, Entwurf, Bau, Betrieb und Unterhaltung von haus- und betriebstechnischen Anlagen und Einrichtungen

Abt. 2 Bewirtschaftung

- Verwaltung und Bewirtschaftung sämtlicher städtischer Gebäude
- Hallenverwaltung (Belegung von Sport- und Kulturhallen)
- Vertragswesen (An- und Vermietung, Wartung, Gebäudeversicherungen)
- Möbelbeschaffung
- Hausmeisterdienste
- Reinigungsdienste

Städtische Gesellschaften und Betriebe

Neuer Betriebshof Saarlouis

Eigenbetrieb, Zeppelinstr. 9
Werkleiter: BGO Manfred Heyer

Abt. 1 Versorgung, Fuhrpark, Feuerwehr, Entsorgung, Unterh. Bauhof

Abt. 2 Grünflächen

- Abt. 3 Straßenbeleuchtung, Verkehrssignalanlagen
- Abfallbeseitigung (Müllabfuhr, Containerdienst, Wertstoffe)
 - Stadtreinigung
 - Anlage und Unterhaltung von städtischen Grünflächen
 - Verkehrssignalanlagen
 - Planung und Unterhaltung der Straßenbeleuchtungsanlagen
 - Durchführung städtischer Veranstaltungen



Wirtschaftsbetriebe Saarlouis GmbH

Rathaus, Großer Markt 1

Geschäftsführer: BGO Manfred Heyer,

OAR Armin Thirion

Stadtwerke Saarlouis GmbH,

Holtzendorffer Str. 12

Techn. Geschäftsführer: Dr. Ralf Levacher

Kfm. Geschäftsführer: Wolfgang Müller

Strom-, Gas- und Wasserversorgung der Stadt Saarlouis

- Instandhaltung der Strom-, Gas- und Wassernetze
- Neuanschlüsse Strom, Gas und Wasser
- Wassergewinnung
- Vertrieb Privatkunden
- Vertrieb Gewerbe-/Großkunden, Netzmanagement
- Energieberatung Strom und Gas

Gemeinnützige Bau- und Siedlungs GmbH,

Kaiser-Wilhelm-Str. 16

Geschäftsführer: Engelbert Feld

Geschäftsfelder:

- Planung und Bau von Wohn-, Gewerbe- und Zweckbauten
- Vermietung
- Hausverwaltung
- Hausmeister-Service
- Parkraumbewirtschaftung

Abwasserwerk der Kreisstadt Saarlouis (AWS),

Rathaus, Großer Markt 1

Eigenbetrieb

Werkleiter: BGO Manfred Heyer

Parkhausgesellschaft Saarlouis mbH,

Rathaus, Großer Markt 1

Geschäftsführer: BGO Manfred Heyer,

VR Paul Luxemburger

Stabsstellen

Frauenbeauftragte, Recht und Risikomanagement sowie das Rechnungsprüfungsamt sind organisatorisch direkt dem Oberbürgermeister unterstellt.

Während Justitiar Dr. Bernd Schwarz sowie das Rechnungsprüfungsamt unter der Leitung von OAR Wolfgang Dehm ausschließlich verwaltungsinterne Aufgaben wahrnehmen, ist die Frauenbeauftragte

Ansprechpartnerin für alle Einwohnerinnen und Einwohner der Stadt Saarlouis:

Rechnungsprüfungsamt

Das RPA nimmt Aufgaben im Sinne einer Innenrevision wahr, das heißt ohne direkte Außenwirkung.

- Prüfung der Jahresrechnung
- Laufende Überwachung der Kassen der Stadt und ihrer Eigenbetriebe
- Prüfung von Vergaben
- Prüfung der Zahlungsanordnungen – Visakontrolle und Belegprüfung –
- Sonderprüfungen

Recht, Risiko- und Teilnehmungsmanagement

- Recht: Unterstützung der Ämter und der Verwaltungsspitze (nicht der Bürger) in rechtlich komplexen Angelegenheiten sowie Koordination der damit verbundenen Arbeiten
- Risikomanagement: Koordination und Überwachung des Risikomanagements der Stadt Saarlouis

Verwaltungsinterne Aufgaben der Frauenbeauftragten:

- Beteiligung am Auswahlverfahren bei der Neubesetzung von Stellen
- Mitwirkung bei allen personellen Maßnahmen, die auch die weiblichen Beschäftigten betreffen
- Durchführung von Beratungsgesprächen
- Einleitung von Maßnahmen bei Verstößen gegen Gleichstellungsgrundsätze und die einschlägigen Gesetze, Richtlinien und Verordnungen

Externe Aufgaben:

- Durchführung von Aktionen und Veranstaltungen in Kooperation mit anderen Frauenbeauftragten oder Organisationen und Verbänden zur Verbesserung der Lebenssituation von Frauen (Beispiele: Aktionen gegen Gewalt an Frauen, Aktionen gegen jede Form von Diskriminierung, Aktionen zur Verbesserung der Vereinbarkeit von Beruf und Familie)
- Individuelle Beratungsgespräche und Vermittlung von Kontakten



Europastadt Saarlouis – gelebte Wirklichkeit und Vision



Im Herbst 2006 hat sich die Stadt Saarlouis im Rahmen einer feierlichen Proklamation den Titel „Europastadt“ gegeben. Saarlouis trägt diesen Titel aus dem Selbstverständnis heraus, eine klare europäische Positionierung zu vertreten und durch mannigfaltige Aktivitäten und Initiativen zum Zusammenwachsen der europäischen Staaten beizutragen.

Die Identifikation der (Saarlouiser) Bürger mit „ihrem“ Europa ist eine der Zielsetzungen der Europastadt Saarlouis – denn Europa wird zwar in Brüssel oder Straßburg beschlossen und verordnet, aber in den Kommunen gelebt.

„Europa“ ist für die Saarlouiser heute schon immanenter Bestandteil des städtischen Lebens:

In den Kindertagesstätten wird frühsprachliche Förderung (Französisch, Italienisch, Englisch) angeboten. Die Gymnasien pflegen Kontakte nach ganz Europa und nehmen an europäischen Austauschprogrammen teil.

In den Saarlouiser Betrieben arbeiten über 3.000 ausländische Arbeitnehmer bzw. Grenzgänger und ebenso viele ausländische Bürgerinnen und Bürger haben in Saarlouis eine Heimat gefunden.

Die Beziehungen der Stadt in den gesamteuropäischen Raum sind auf der Ebene der Firmen, Institutionen, Vereine und der Verwaltung vielfältig.

Unternehmen wie Ford, DSD, Trumpf-Ludwig-Schokolade und Meguin/Liqui-Moly sind international ausgerichtet. Herausragende kulturelle Veranstaltungen auf europäischem Niveau

(Europäische Orgelakademie, Kunstausstellungen im Museum Haus Ludwig etc.) sind aus dem Veranstaltungskalender nicht wegzudenken.

Einen besonderen Stellenwert in den europäisch orientierten Aktivitäten der Stadt nehmen die langjährigen Städtepartnerschaften zur französischen Hafenstadt Saint-Nazaire und zu Eisenhüttenstadt (erste deutsch-deutsche Partnerschaft) ein, die sich zwischenzeitlich inhaltlich gewandelt haben, in ihrer Intensität und Lebendigkeit jedoch unverändert geblieben sind. Die „Saarlouiser Partnerschaftsgespräche“, bei denen nicht nur die Partnerstädte von Saarlouis, sondern auch die „Partner der Partner“ aus Polen und England in einem zweitägigen Seminar aktuelle kommunalpolitische Themen von gemeinsamem Interesse diskutieren, erleben in diesem Jahr ihre 16. Auflage.

All diese Beispiele zeigen, dass Saarlouis eigentlich schon lange „Europastadt“ ist. Die tiefer gehende Auseinandersetzung mit dem europäischen Gedanken sowie der Einsatz für ein Europa, in dem die Regionen und Städte eine zentrale Rolle spielen müssen, bleibt jedoch eine der wichtigsten Aufgaben der jungen Europastadt.

Dazu gehören insbesondere die Schärfung des europäischen Profils, verstärkte grenzüberschreitende Kontakte zu den Kommunen in der unmittelbaren Nachbarschaft (Saar-Lor-Lux) und nicht zuletzt ein Angebot von transparenten Informationen zur EU (-Politik), um eine aktive Teilhabe der Bürgerinnen und Bürger am europäischen Einigungsprozess zu fördern.



DEKRA

www.dekra-arbeit.de

DEKRA Arbeit GmbH

Ihr vermittlungsorientierter Personaldienstleistungs-Partner in Saarlouis



**Lager
&
Logistik**



Produktion



Handwerk



Kraftfahrer



**Kaufmännische
Mitarbeiter**



**Techniker
&
Ingenieure**



**Hotellerie
&
Messe/Event**

Die **DEKRA Arbeit GmbH** (Tochterunternehmen der DEKRA AG) bietet jedem Unternehmen, das Zeitarbeitnehmer entleiht, Handlungsspielraum und Flexibilität in der Personalplanung.

Personelle Engpässe können durch Auftragsspitzen, saisonale Anforderungen, Termindruck von außen oder Mitarbeiterausfälle entstehen, die mehr oder weniger kurzfristig sind – wie etwa Krankheit, Urlaub oder Mutterschutz.

Die **DEKRA Arbeit GmbH** bietet praktikable Lösungen für diese Zeitspannen und unterstützt Ihr Unternehmen dadurch bei der Sicherung eigener Arbeitsplätze. Häufig gehen unsere Entleiharbeitsverhältnisse auch in spätere Festanstellungen über.

Die **DEKRA Arbeit GmbH** unterstützt diesen Weg ganz gezielt – eine evtl. spätere Übernahme eines Zeitarbeitnehmers ist selbstverständlich kostenlos.



DEKRA

DEKRA Arbeit GmbH

**DEKRA Arbeit GmbH
Geschäftsstelle Saarlouis**

www.dekra-arbeit.de
saarlouis.arbeit@dekra.com

**Telefon: 0 68 31 - 4 87 87 0
Telefax: 0 68 31 - 4 87 87 30**

SICHERHEIT VON MENSCH ZU MENSCH

**DEKRA prüft Ihr
Fahrzeug mit
Sachverstand**



**> Selbstverständlich auch ohne Voranmeldung > Bei uns
werktags von 8 – 18 Uhr und
samstags von 9 – 12 Uhr**

**DEKRA Automobil GmbH
Carl-Zeiss-Straße 23
66740 Saarlouis
Telefon 0 68 31 / 9 18 - 0**



DEKRA



Garnisonsstadt Saarlouis



Feierlicher Appell auf dem Großen Markt

Saarlouis blickt auf eine lange Tradition als Militär- und Garnisonsstadt zurück. Auch als Saarlouis seine strategische Bedeutung als Grenzfestung längst verloren hatte, blieb die Stadt Garnisonsstandort.

Zur Zeit der Stadtgründung stellten die Soldaten einen hohen Anteil an der Bevölkerung. Das Militärgouvernement war der Zivilverwaltung und der Kirche im Rang weit übergeordnet. Militärische Anlagen und Kasernenbauten stellten im Stadtbild eine Dominante dar. Der noch unverändert erhaltene große Platz inmitten der Festungsstadt ist hierfür eines der prägnantesten Zeugnisse. Als Parade- und Exerzierplatz konzipiert, war er gemessen an der Fläche der umliegenden Wohnviertel stark überdimensioniert. Bis heute sind der Große Markt und die aus französischer und preußischer Zeit noch erhaltenen Kasernenbauten prägende städtebauliche Elemente geblieben.

Die einzige heute noch erhaltene französische Kaserne ist die Kaserne I in der Pavillonstraße. Aus französischer Zeit stammt außerdem die Kommandantur am Großen Markt, der ehemalige Sitz der Militärverwaltung. Nach der Machtübernahme durch die Preußen verstärkten diese das schon vorhandene Kontingent an militärischen Bauwerken. Heute noch vorhanden sind davon die Kaserne IV, die Kaserne VI, die Kaserne X, das Laboratorium, Teile der Kaibelkaserne und schließlich die Kasematten östlich und westlich des Deutschen Tores.

Zuletzt entstand der ursprünglich als „Jägerkaserne“ bezeichnete Kasernenkomplex an der Wallerfanger Straße, heute Graf-Werder-Kaserne. Er wurde unmittelbar vor dem 1. Weltkrieg für das Jägerregiment Nr. 13 errichtet. Noch vor der Fertigstellung brach der 1. Weltkrieg aus und das Regiment zog dort nicht mehr ein. Nach dem 1. Weltkrieg beanspruchten die

Franzosen die Kasernenanlage für die Dauer der französischen Besatzungszeit für verschiedene französische Einheiten. Am 30. April 1927 verließen die französischen Besatzungstruppen Saarlouis.

Am 6. Okt. 1936 schlug dann mit dem 3. Infanterieregiment Nr. 70 die Deutsche Wehrmacht ihr Domizil in dieser Kaserne auf. Damit erfolgte auch die Umbenennung in Graf-Werder-Kaserne im Gedenken an den gleichnamigen Kommandeur des Infanterieregimentes Nr. 30, welches 1876 aus Diedenhofen und Trier in die Kaserne VI verlegt worden war. Es erfreute sich großer Beliebtheit bei der Bevölkerung, nicht zuletzt wegen seines Musikzuges. 1938 erfolgte die Umbildung des Infanterieregimentes Nr. 70 in das MG-Bataillon Nr. 13.

Nach 1945 hielten wieder französische Soldaten in Saarlouis Einzug. Sie blieben bis September 1968. Die Graf-Werder-Kaserne trug in dieser Zeit den Namen „Quartier Ney“.

Seit 1972 setzen Einheiten der Luftlandebrigade 26 die militärische Tradition der Stadt Saarlouis als Garnisonsstadt fort. Diese Brigade wird auch Saarland-Brigade genannt. Als die Soldaten der Brigade mit dem Stab und der Stabskompanie für die gesamte Brigade sowie einigen wichtigen Bataillonen in Saarlouis Einzug hielten, wurden sie von der Stadt und ihrer Bevölkerung freudig willkommen geheißen. Derzeit sind der Stab der Luftlandebrigade 26 sowie die Stabskompanie und die Luftlandepionierkompanie 260 mit bis zu 600 Soldaten in Saarlouis stationiert. Hinzu kommen 44 Soldaten und 9 Zivilangestellte des Verteidigungsbezirkskommandos 46 sowie 60 bis 65 Angehörige des für das gesamte Saarland zuständigen Kreiswehrrersatzamtes. Die Außenstelle Saarlouis der Standortverwaltung St. Wendel hat hier 53 Beschäftigte.

Die Saarlouiser sind stolz und glücklich, einen so bedeutungsvollen Bundeswehrstandort in ihren Mauern zu beherbergen. Die damit verbundene Wirtschaftskraft, aber auch die mit der Garnison einhergehende gesellschaftliche Bereicherung werden von der Stadt und ihrer Bevölkerung hoch eingeschätzt.

Eine konsequente Öffnung der Garnison nach draußen, ihre Aufgeschlossenheit und ihr Bestreben um ein konstruktives Miteinander haben insbesondere im letzten Jahrzehnt über das Traditionsbewusstsein hinaus die Bindung zwischen den Garnisonsangehörigen und der Bevölkerung gefestigt. Die Stadt Saarlouis und die Brigade gehören zusammen. Öffentliche Veranstaltungen auf dem Großen Markt, wie Kommandoübergaben und Appelle finden stets große Beachtung bei den Menschen aus Saarlouis und dem Umland.



C.I.S.® CONSTROFFER INDUSTRIE SCHUTZ

Peter Constroffer

Carl-Zeiss-Straße 19
66740 Saarlouis

Telefon: 0 68 31 - 95 98 20

Telefax: 0 68 31 - 95 98 29

Mobil: 01 72 - 5 31 47 01

eMail: info@CIS-Security.de

www.CIS-Security.de

Jetzt exklusiv bei uns



**hoffmann
=wohnen**

Lisdorfer Str. 15-17
66740 Saarlouis
Telefon 0 68 31 / 27 07
www.hoffmann-wohnen.de

interlücke

Sie lieben zeitlose Möbel. Eben Möbel, mit denen Sie sich auf neue Werte ausrichten - und Ihr Leben auf Dauer einrichten. Machen Sie sich jetzt Ihr eigenes Bild. Bei uns in unserem neuen interlücke Studio.

**Serviceorientierte
Dienstleister**

Adolf Gladel Schlossermeister

- Einfahrtstore
- Schmiedearbeiten
- Schutzgitter
- Kunstschmiedearbeiten
- Rohrgeländer
- Edelstahlgeländer



66740 Saarlouis-Picard

Telefon (0 68 31) 4 36 06 · Telefax (0 68 31) 46 06 67

Fa. Hollinger
Inh. Joachim Ochs

66740 SLS-Picard
☎ (0 68 31) 4 22 29
Mobil: 01 72/9 98 60 56

Heizungsbau
Solaranlagen
Sanitär-Installation
Kaminsanierung

Unsere Küchen
sollten Sie live
erleben.

KüchenTrend PETER

Pavillonstr. 14 - Am Kasemattenhof
66740 Saarlouis
Telefon 0 68 31.89064-40 / -41
www.kuechentrend-peter.de
info@kuechentrend-peter.de



Am liebsten das Beste
SieMatic

BAUUNTERNEHMUNG



KRONENBERGER & KIEFER GMBH

Erd- und Tiefbauarbeiten · Pflasterarbeiten
Rohrleitungsbau · Bohrungen und Pressungen · Transporte

Industriestraße 16
66802 Überherrn

Telefon 0 68 36/68 52 56
Telefax 0 68 36/68 52 58

Ihre
Adresse
für
gutes
Design

Oft sind es
nur die
kleinen
unterschiede

Beratung
Planung
Service
Verkauf

**licht
an...**
leuchten + mehr

R. Freyermuth

Pavillonstraße 12
66740 Saarlouis

Tel.: 06831 460216
Mobil: 0172 680 4848
Fax: 06831 489965
info@licht-an.net
www.licht-an.net

Artemide
Axelmeiselicht
BEGA
CATELANI
CINI&NILS
Escalé
FLOS
Glashütte
☒ LICHT IM RAUM
NIMBUS
OLIGO
STENG LICHT
SIGL LICHT
Tre Ci Luce
Via Bizzuno



Saarlouis und seine Stadtteile



Luftaufnahme von der Innenstadt

Saarlouis besteht heute aus den Stadtteilen Innenstadt, Roden, Fraulautern, Lisdorf, Beaumarais, Picard, Neuforweiler und Steinrausch.

Der Ursprung der Stadtteile Beaumarais und Picard steht im Zusammenhang mit dem Bau der Festung Saarlouis. Beide Orte wurden im 17. Jahrhundert von den Franzosen gegründet, um die für den Festungsbau benötigten Leute unterzubringen. Lothringischen Ursprungs, wenn auch aus späterer Zeit, ist der Stadtteil Neuforweiler, damals Bourg Dauphin genannt, der auf Anordnung des lothringischen Herzogs Leopold I. nach dem Frieden von Rijswijk (1697) an der alten, von Saarlouis nach Nancy führenden Straße als Reihendorf gegründet worden.

Die siedlungsgeschichtlichen Wurzeln von Roden, Fraulautern und Lisdorf reichen bis in die frühgeschichtliche Zeit. Grabfunde aus der Hallstattzeit (800 bis 500 v. Chr.) im Stadtteil Steinrausch lassen den Schluss zu, dass in dieser Gegend eines der ältesten Siedlungsgebiete im Saarland beheimatet war. Alle drei Ortschaften wurden im 10. Jahrhundert urkundlich erwähnt, und zwar als Pfarreien, die zur Abtei Mettlach wallfahrteten. Der Kern Rodens, zu jener Zeit ein Königshof, fiel im Jahre 995 an das Mettlacher Kloster.

Die Geschichte von Fraulautern ist eng verknüpft mit der Geschichte einer Abtei, die dort im Jahre 1154 gegründet wurde, und in der Frauen adliger Herkunft nach den Regeln des heiligen Augustinus lebten. Diesem Kloster verdankt Fraulautern den ersten Bestandteil seines Namens.

Über Lisdorf weiß man, dass dieser Ort im 13. Jahrhundert in den Besitz der Prämonstratenser-Abtei Wadgassen übergang.

Während Fraulautern, das bis zur Französischen Revolution ganz im Zeichen seiner 1155 bestätigten hochadligen Frauenabtei gestanden hatte, vorwiegend durch Handwerk und Industrie geprägt war, hatten die drei anderen Orte ihren dörflich bäuerlichen Charakter bewahrt.

Bis zur Gegenwart ist im Stadtteil Lisdorf die Landwirtschaft ein wichtiger Erwerbszweig geblieben. Dank der Fruchtbarkeit der „Lisdorfer Au“ konnte sich hier das bedeutendste Gemüseanbaugebiet des Saarlandes entwickeln.

Auf den Wochenmärkten in der Innenstadt und in Roden werden unter anderem ertefrische Produkte aus diesem Stadtteil angeboten.

In Fraulautern waren besonders die Emaille-Industrie und die holzverarbeitende Industrie von Bedeutung.

Die erste Eingemeindung fand im Jahre 1907 statt. Aufgrund eines im Vorjahr ausgehandelten Eingemeindungsvertrages wurde Roden neuer Stadtteil von Saarlouis.

Die Bevölkerungszahl der Stadt stieg hierdurch auf mehr als das Doppelte. Die Gemarkungsfläche erweiterte sich von 221 auf 1227 ha. Mit dieser Eingemeindung wollten die Saarlouiser vor allem die Voraussetzungen schaffen, den Staatsbahnhof, der sich damals in Fraulautern befand, auf Saarlouiser Bann und damit näher an den Stadtkern zu verlegen. Dieses Vorhaben konnte dann zwei Jahre später verwirklicht werden.

Nicht ganz so freiwillig wie bei der Eingemeindung Rodens ging es im Jahre 1936 zu, als der damalige Reichsinnenminister Frick verfügte: „Die Gemeinden Fraulautern, Lisdorf, Picard und Schönbruch (Beaumarais) werden mit der Stadt Saarlouis zu einer neuen Kreisstadt zusammengeschlossen. Die neugebildete Stadt führt den Namen Saarlautern“.

Im Vorgriff auf die Gebietsreform von 1974 kam im Jahre 1970 Neuforweiler als siebter Stadtteil zu Saarlouis.

Jüngster Spross ist der Stadtteil Steinrausch, der im Jahre 1972 aus Flächen von Roden und Fraulautern gebildet wurde. Professor Reichow hatte ihn als „Wohnlandschaft im Grünen“ konzipiert, mit großzügigen Grünanlagen, Kinderspielplätzen, Sport-, Freizeit- und Naherholungsanlagen.



Innenstadt

Fläche:	219 ha
Anteil an der Gesamtfläche:	5,1 %
Einwohner:	6.939
Anteil an der Gesamtbevölkerung:	18,1 %
Ausländer:	800 (11,5 %)
Kinder und Jugendliche:	1.014 (14,6 %)
Senioren:	2.008 (28,9 %)

Roden

Fläche:	966 ha
Anteil an der Gesamtfläche:	23,6 %
Einwohner:	8.931
Anteil an der Gesamtbevölkerung:	23,3 %
Ausländer:	1.071 (12,0 %)
Kinder und Jugendliche:	1.628 (18,2 %)
Senioren:	2.103 (23,5 %)

Fraulautern

Fläche:	518 ha
Anteil an der Gesamtfläche:	13,3 %
Einwohner:	7.379
Anteil an der Gesamtbevölkerung:	19,3 %
Ausländer:	822 (11,1 %)
Kinder und Jugendliche:	1.305 (17,7 %)
Senioren:	1.952 (26,5 %)

Beumarais

Fläche:	683 ha
Anteil an der Gesamtfläche:	15,8 %
Einwohner:	3.733
Anteil an der Gesamtbevölkerung:	9,7 %
Ausländer:	224 (6,0 %)
Kinder und Jugendliche:	585 (15,7 %)
Senioren:	1.050 (28,1 %)



Lisdorf

Fläche:	1.071 ha
Anteil an der Gesamtfläche:	24,8 %
Einwohner:	3.617
Anteil an der Gesamtbevölkerung:	9,4 %
Ausländer:	384 (10,6 %)
Kinder und Jugendliche:	653 (18,1 %)
Senioren:	832 (23,0 %)

Picard

Fläche:	222 ha
Anteil an der Gesamtfläche:	5,1 %
Einwohner:	1.914
Anteil an der Gesamtbevölkerung:	5,0 %
Ausländer:	82 (4,3 %)
Kinder und Jugendliche:	395 (20,6 %)
Senioren:	365 (19,1 %)

Neuforweiler

Fläche:	538 ha
Anteil an der Gesamtfläche:	12,4 %
Einwohner:	1.626
Anteil an der Gesamtbevölkerung:	4,2 %
Ausländer:	72 (4,4 %)
Kinder und Jugendliche:	256 (15,7 %)
Senioren:	471 (29,0 %)

Steinrausch

Fläche:	110 ha
Anteil an der Gesamtfläche:	12,4 %
Einwohner:	4.188
Anteil an der Gesamtbevölkerung:	10,9 %
Ausländer:	218 (5,2 %)
Kinder und Jugendliche:	681 (16,3 %)
Senioren:	1.071 (25,6 %)



Städtepartnerschaften

Schiffsschraubenflügel an der Schnittstelle der Saint-Nazairer-Allee und der Eisenhüttenstädter Allee symbolisieren die freundschaftliche Verbundenheit der Stadt Saarlouis mit ihren Partnerstädten. Am Anfang stand die Städtepartnerschaft mit Saint-Nazaire. Damit band sich die Stadt Saarlouis in den von Charles de Gaulle und Konrad Adenauer 1963 mit der Unterzeichnung des Freundschaftsvertrages eingeleiteten Prozess der Aussöhnung zwischen Deutschland und Frankreich ein. Die Städtepartnerschaften bildeten die auf Freundschaft und Verständnis basierende menschliche Komponente in dem seither politisch und wirtschaftlich allmählich zusammen wachsenden Europa. Die außergewöhnliche und wachsende Intensität, mit der die Stadt Saarlouis die Beziehungen zu ihren Partnerstädten bis heute pflegt, und ihre vielfältigen Verflechtungen auf kultureller, sozialer oder wirtschaftlicher Ebene sind die Indikatoren für die Verleihung des Titels „Europastadt“ durch den Europarat. Eine wichtige europäische Komponente innerhalb der Städtepartnerschaften stellen die „Saarlouiser Partnerschaftsgespräche“ dar, an denen mittlerweile auch die Partnerstädte von Saint-Nazaire und Eisenhüttenstadt teilnehmen und die so zu einem Forum des interkommunalen Erfahrungsaustausches auf europäischer Ebene geworden sind.

Saint-Nazaire

Seit dem Jahre 1969 ist die Kreisstadt Saarlouis durch eine Städtepartnerschaft mit der französischen Hafenstadt Saint-Nazaire verbunden. Saint-Nazaire liegt in der südlichen Bretagne an der Atlantikküste, direkt an der Loire-Mündung. Die Stadt zählt heute 67.100 Einwohner. Das Stadtgebiet umfasst 4.730 ha. Im Zweiten Weltkrieg wurde Saint-Nazaire aufgrund eines heute noch nahezu vollständig erhaltenen deutschen U-Boot-Stützpunktes von den Engländern fast völlig zerstört. Der Wiederaufbau vollzog sich in den fünfziger Jahren. Dies und eine rasante wirtschaftliche Aufwärtsentwicklung ließen St. Nazaire zu einem bedeutenden Industrie- und Handelszentrum werden. Wirtschaftlicher Mittelpunkt der Stadt Saint-Nazaire und ihrer Region ist die Werft, wo schon vor dem Krieg Ozeanriesen gebaut wurden und wo vor wenigen die Jahren die „Queen Mary II“, das größte Passagierschiff der Welt, vom Stapel lief.



Saint-Nazaire „Nuits des Docs“

Gegenseitige Besuche in den Partnerstädten gehören seit Bestehen dieser Städtepartnerschaft zum städtischen Alltagsgeschehen. Aus der Vielzahl der Gruppenbegegnungen sind dauerhafte Freundschaften zwischen den Bürgerinnen und Bürgern beider Städte entstanden. Einige Bindungen zwischen den Familien gehen mittlerweile in die zweite Generation. Auch zwischen Vereinen gibt es feste partnerschaftliche und freundschaftliche Bindungen mit regelmäßigen Begegnungen.

Daneben ist Saint-Nazaire mit seinem reizvollen Umland, seiner wildromantischen Küste und der benachbarten Brière, einem Naturpark von ganz besonderer, urwüchsiger Schönheit, für Saarlouiser zu einem beliebten Urlaubsziel geworden. Auf einer Länge von 16 km grenzt das Stadtgebiet von Saint Nazaire an die Atlantikküste, die Côte d'Amour.

Eisenhüttenstadt

Die Kreisstadt Saarlouis und das 35 km südlich von Frankfurt/Oder an der polnischen Grenze gelegene Eisenhüttenstadt waren die ersten beiden Städte, die eine deutsch-deutsche Städtepartnerschaft eingingen. In Saarlouis und in Eisenhüttenstadt wurde diese Städtepartnerschaft getragen von dem Bemühen, nicht Gegensätze, sondern Gemeinsamkeiten aufzuspüren und diese zum Fundament einer dauerhaften, auf Verständnis, Toleranz und Herzlichkeit beruhenden Freundschaft zwischen den beiden Städten und ihren Bürgerinnen und Bürgern zu machen.

Eisenhüttenstadt ist eine sogenannte Retortenstadt. Ihre Entstehung in der Mark Brandenburg geht zurück auf einen 1950 vom 3. SED-Parteitag



Lindenallee in Eisenhüttenstadt

gefassten Beschluss, wonach bei Fürstenberg/Oder, an der Mündung des Oder-Spree-Kanals, ein großes Hüttenwerk und in Verbindung damit eine Wohnstadt errichtet werden sollten. Fürstenberg, heute ein Stadtteil von Eisenhüttenstadt, blickt auf eine mehr als 750-jährige Geschichte zurück. Eisenhüttenstadt zählte bei Begründung der Städtepartnerschaft 53.000 Einwohner. Das Stadtgebiet umfasst eine Fläche von 6.355 ha. Inzwischen ist die Einwohnerzahl auf rund 35.000 zurückgegangen.

Eisenhüttenstadt hat in seinem Umfeld einiges an Sehenswürdigkeiten und Ausflugszielen zu bieten, z.B. das Kloster Neuzelle und das Schlaubetal.

Die Öffnung der innerdeutschen Grenze im November 1989 wirkte auf die Entwicklung der städtepartnerschaftlichen Beziehungen zwischen Eisenhüttenstadt und Saarlouis auf beiden Seiten wie ein lang ersehnter, längst überfälliger Akt der Befreiung. Während die früheren Begegnungen eingebunden waren in ein von beiden Städten festgelegtes Jahresprogramm und nach einem strengen Reglement abliefen, konnten sich danach auch Kontakte zwischen Privaten, Vereinen, Verbänden und Institutionen entwickeln.

Projektpartnerschaft Saarlouis – Matiguás

Mit der im Jahre 1986 gegründeten Projekt-Städtepartnerschaft zwischen Saarlouis und Matiguás in Nicaragua sollte ein Zeichen der Solidarität mit den Menschen in Nicaragua bekundet werden. Sie zielte nicht auf den Austausch von Besuchergruppen ab, sondern auf die Förderung von Entwicklungsprojekten zur Verbesserung der Lebensbedingungen in der Partnerstadt.

Die Gemeinde Matiguás liegt im Zentrum des Landes in einer ländlich geprägten Bergregion mit subtropischem Klima. Viehzucht sowie der Anbau von Kaffee und Getreide sind die Haupteinverbsquellen. Nicaragua, ein Land in Mittelamerika, durch Bürgerkrieg und Naturkatastrophen gebeutelt, gehört auch heute noch zu den 30 ärmsten Ländern der Erde. Die Arbeitslosigkeit wird mit 30 % angegeben, wobei man davon ausgehen kann, dass auch das Einkommen vieler Erwerbstätigen unter dem Existenzminimum liegt.

Das kommunale Gefüge von Matiguás hat eine landkreisähnliche Struktur. Als diese Projektpartnerschaft 1986 besiegelt wurde, lebten von den rund 39.000 Einwohnern der Gesamtgemeinde etwa 9.000 in der städtischen Zone. Inzwischen ist die Gesamtbevölkerung auf 46.000 Menschen angewachsen, von denen 14.000 im direkten Stadtgebiet leben und arbeiten.

Infolge der unzureichenden Wasserversorgungslage und des oft hohen Verschmutzungsgrades des Wassers entstehen enorme gesundheitliche und hygienische Probleme, insbesondere während der Trockenzeit, wenn die örtlichen Wasserquellen versiegen und das Wasser über eine Entfernung von mehreren Kilometern herbeigeschafft werden muss.

Das erste Projekt, das von der Stadt Saarlouis im Rahmen dieser Projektpartnerschaft daher über mehrere Jahre gefördert wurde, war eine mit Wasserleitungen und Aufbereitungsanlage versehene Trinkwasserversorgung. Inzwischen sind es Wohnungsbauprojekte, die von der Stadt unter Mitwirkung der GBS und der DESWOS – Deutsche Entwicklungshilfe für soziales Wohnungs- und Siedlungswesen e.V. sowie deren Partner im Entwicklungsland „Grupo Sofonias Nicaragua“ alljährlich gefördert werden. Die miserablen Wohnbedingungen sind nur eines der brisantesten Probleme im heutigen Matiguás.



Matiguás



Straßen und Verkehr

Viele Wege führen nach Saarlouis

Wer die Stadt Saarlouis besuchen will, kann dies mit dem Auto, mit der Eisenbahn, mit dem Flugzeug, ja sogar per Schiff tun. Die Stadt ist hervorragend an das überörtliche Verkehrsnetz angebunden.



Schiffsanlegestelle an der Saar

Mit dem Auto

Die Stadt liegt im Schnittpunkt der Autobahnen A 8 und A 620 sowie der Bundesstraßen B 51 und B 405.

Mit der Bahn

Saarlouis ist Schnellzugstation an der Bahnlinie Saarbrücken - Koblenz - Köln. Täglich verkehren hier in beiden Richtungen jeweils bis zu 10 durchgehende Züge.

Mit dem Flugzeug

Die Entfernung zum Flughafen Saarbrücken beträgt nur 40 Straßenkilometer, zum Flughafen Luxemburg 70 Straßenkilometer. Für leichtere Flugzeuge steht der in unmittelbarer Nähe der Stadt gelegene Flugplatz Düren zur Verfügung.

Mit dem Schiff

Die Saarkanalisierung hat den Anschluss der Stadt an das europäische Binnenwasserstraßennetz gebracht. Der in Verbindung mit dem Saarausbau errichtete Saarluiser Saarluis/Dillingen mit den dazugehörigen Gleisanlagen, Straßen, Versorgungseinrichtungen und einer Gurtförderanlage zur Dillinger Hütte für Schüttgüter wie Erz und Kohle sowie 26 ha Gewerbeansiedlungsfläche sind vor allem für die weitere Entwicklung der Stadt Saarlouis als Standort

für Industrie, Handel und Gewerbe von erheblicher Bedeutung.

Seit 2000 ist Saarlouis dank einer Schiffsanlegestelle für Fahrgast- und Kabinenschiffe auch für den touristischen Schiffsverkehr eine attraktive Destination.

Parken

Saarlouis ist eine autofahrerfreundliche Stadt. Sie weiß, was sie sich als bedeutender Standort der Automobilindustrie schuldig ist. Sie kennt auch die vor allem durch das ländliche Umfeld geprägte Bedeutung des Individualverkehrs für die wirtschaftliche Entwicklung der Stadt.

Deshalb sorgt die Stadt, neben einer gezielten Förderung des ÖPNV dafür, dass Saarlouis auch für Autofahrer ein attraktives Ziel bleibt. 6.473 Parkplätze stehen innerhalb des Äußeren Ringes zur Verfügung, davon mehr als die Hälfte gebührenfrei. Ein modernes Parkleitsystem erspart den Besuchern langes Suchen nach einem Parkplatz. 2.350 Parkplätze sind an das Parkleitsystem angeschlossen.

Parkgebühren:

15 Minuten Parkzeit = Brötchentaste
(kostenloses Parken)
24 Minuten Parkzeit = 20 Cent

Verlängerung im 12-Minutentakt = jeweils 10 Cent
Beispiele:

60 Minuten Parkzeit = 50 Cent
120 Minuten Parkzeit = 1 Euro

Parkplätze innerhalb des Äußeren Ringes im Bereich von Parkscheinautomaten: 926

Parkplätze mit Parkscheibenpflicht: 56

Parkplätze in Parkhäusern

(priv. bewirtschaftet): 1.279

Pieper-Parkhaus, Pavillonstraße: 523
Parkhaus Am Ring, Kaiser-Wilh.-Str.: 218
City Parkhaus, Lothringer Straße: 160
Parkhaus Oberförstereistraße: 378

Parkplätze privat bewirtschaftet: 319

Zeughausplatz: 73
Pieper Parkplatz, Pavillonstraße: 246



Parkplätze nicht bewirtschaftet: 350
 ehem. Betriebshof, Lisdorferstraße: 200
 Neue Brauereistraße
 (ehemalige Donnerbrauerei): 150

Sonstige gebührenfreie Parkplätze im öffentlichen Verkehrsraum: 2.124

Weitere objektbezogene Parkplätze:	1.265
Globus Handelshof:	750
Aro:	100
Parkplatz Daimlerstr.:	100
Elisabeth Klinik:	100
DRK-Krankenhaus:	115
Oberförstereistraße:	100
KVS:	127

Busparkplätze:

Neue-Brauerei-Straße
 Schul- und Sportzentrum In den Fliesen
 St.-Nazairer-Allee
 Deutsche Straße (1)

Neu seit 9.6.2006:

Park+Ride und City-Bus

Am Stadtgarten stehen 220 Parkplätze zum kostenlosen Parken für das P+R-Parken bereit. Von dort bringt der City-Bus die Benutzer ebenfalls kostenlos auf den Großen Markt und weiter, über einen auf dem Inneren Ring, der Vauban-, Wallerfanger Straße

und Saint-Nazairer-Allee verlaufenden Rundkurs wieder zurück. Eigens zu diesem Zweck wurde eine Busspur in der Wallerfanger Straße eingerichtet, die nun auch dem normalen Linienverkehr zugute kommt. Der City-Bus fährt nach festem Fahrplan im 20-Minutentakt.

Kostenlos mit dem City-Bus in die Stadt

Serviceorientierte Dienstleister

UMZÜGE	ÜBERSEE	<h1>Jager Umzüge</h1>
FERNUMZÜGE	LAGERUNG	
OBJEKTUMZÜGE	SPEZIALTRANSPORTE	
Carl-Zeiss-Straße 28 · D-66740 Saarlouis · TEL. 0 68 31 - 988 650 · www.jager-umzuege.de		

Neuanfertigungen u. Änderungen
 Französische Str. 8 · 66740 Saarlouis
 Telefon (06831) 4 81 17

Brautgalerie

Verkauf & Verleih
 Grüne Baumstraße 1 · 66740 Saarlouis
 Telefon 01 60/98 03 24 93
 Telefon 0 68 31/5 01 45 14



Wirtschaftliche Strukturen

Saarlouis – idealer Wirtschaftsstandort

Die Bedeutung des Wirtschaftsstandortes Saarlouis spiegelt sich in den Betrieben wieder, die in dieser Stadt angesiedelt sind. Sie verkörpern ausgeprägte und gefestigte örtliche und regionale Strukturen aber auch starke überregionale Bezüge bis hin zu weltweiten Verflechtungen.

So gehen beispielsweise die Autos des seit 1968 in Saarlouis beheimateten Ford-Automobilwerkes, die Pralinen des Zweigwerkes der Ludwig Schokolade GmbH & Co. KG oder die Konstruktionen des Saarlouiser Stahlbauunternehmens DSD von Saarlouis in die ganze Welt. Die Niederlassung des schwedischen Möbelkonzerns IKEA im Jahre 1997 und der im gleichen Jahr in der ersten Stufe in Betrieb gegangene Ford-Industriepark unterstreichen die Attraktivität des Standortes und signalisieren Innovationsbereitschaft. Einer der Standortvorteile ist die gute Mischung von Handel, Handwerk, Industrie- und Dienstleistungsunternehmen. Weitere Pluspunkte: die hervorragende Infrastruktur und die Qualität der Arbeit, die hier geleistet wird. So ist Ford Saarlouis eines der effizientesten Fordwerke weltweit.



„Hochzeit“ im Ford-Werk Saarlouis

Der Aufschwung der Stadt Saarlouis zum heutigen modernen Industrie- u. Wirtschaftsstandort setzte Ende der 60er Jahre ein. Maßgeblichen Anteil daran hatte das Ford-Automobilwerk auf dem Röderberg, welches 1968 seine Produktion aufnahm. Damit setzte auch der Wandel in der bis dahin vorwiegend

von Kohle und Stahl geprägten Industriekultur der Region ein. Nach wie vor ist Ford der bedeutendste Wirtschaftsfaktor sowohl für die Stadt Saarlouis als auch das Umland. Hier laufen derzeit täglich 1.860 Ford Focus und Ford C-Max vom Band. Sie werden in 80 Länder der Erde exportiert. Im Jahr 2005 feierte Ford in Saarlouis sein 35-jähriges Bestehen und gleichzeitig die Fertigung des 10 Millionsten Fahrzeuges. Zusammen mit dem angeschlossenen Zuliefererpark bietet das Werk 8.600 Arbeitsplätze.

Standortvorteile:

- **hervorragende Verkehrsanbindung**
- **hoher Qualitätsstandard**
- **Innovations- und Investitionsbereitschaft privater Investoren**
- **Behörden-, Banken- und Gerichtsstandort**
- **ausgewogene Wirtschafts- und Dienstleistungsstruktur**
- **Schulzentrum**
- **Zentrum für medizinische Versorgung**
- **hohe Wohnqualität und vielfältiges Freizeitangebot**
- **renommiertes Einkaufszentrum**
- **kultureller Mittelpunkt der Region**

Wirtschaftsförderung

Behördliche Einrichtungen der Wirtschaftsförderung

Hauptamt und Wirtschaftsförderung

Leiter: Stadtoberamtsrat Armin Thirion
Rathaus, Großer Markt 1

Landkreis Saarlouis

Wirtschaftsförderungsverband

Untere Saar Saarlouis e.V.

Postfach 18 40, 66718 Saarlouis

Geschäftsstelle Landratsamt Saarlouis

Kaiser-Friedrich-Ring 31

Ansprechpartner: Dipl.-Ing. Manfred Krämer

Vorsitzende: Landrätin Monika Bachmann



Ortsinteressenvereine und -verbände

Zurzeit gibt es bis zu 15 Vereine, Verbände und Gruppen mit unterschiedlichen Arbeitsschwerpunkten und jeweils begrenztem örtlichen Bezug. Die Anschriften sind unter www.saarlouis.de/wirtschaft/318.php zu finden.

Beschäftigte = Arbeitsplätze in Saarlouis

Beschäftigte in Saarlouis = Arbeitsplätze:	30.000
Berufstätige Bevölkerung in Saarlouis:	15.000
Auspendler:	8.000
Einpendler:	23.000
Betriebe insgesamt:	2.100

Die fünf größten Betriebe der Kreisstadt Saarlouis

Ford-Werke AG:	6.800 Mitarbeiter
Ford-Industriepark:	1.800 Mitarbeiter
Ludwig-Schokolade GmbH & Co., KG:	1.500 Mitarbeiter
Distributa Verbrauchermarkt:	530 Mitarbeiter
Ludwig Pieper KG:	500 Mitarbeiter
Kreissparkasse Saarlouis:	462 Mitarbeiter

Gewerbeflächen

Saarlouis bietet mit seiner Infrastruktur und seinen räumlichen und wirtschaftlichen Bedingungen ausgezeichnete Voraussetzungen für eine erfolgreiche gewerbliche Tätigkeit.

Wenn sich auch die in städtischem Besitz befindlichen Neuansiedlungsflächen derzeit auf die Bereiche der „Ziegelei Diete“ und des Industriehafens Saarlouis/Dillingen beschränken, so stehen doch darüber hinaus Flächen, Hallen und Räume von Privatanbietern in recht stattlichem Umfang zur Anmietung oder zum Verkauf zur Verfügung. Das Gewerbegebiet Lisdorfer Berg bietet eine Option auf die Zukunft mit einer hervorragenden Anbindung an das Straßennetz.

Nähere Informationen zu Ansiedlungsmöglichkeiten erhalten Sie beim Wirtschaftsförderungsverband Untere Saar, dem die Stadt Saarlouis als Mitglied angehört. Über die Internetadresse www.wfus.de können Sie sich einen genauen Überblick über die zurzeit aktuellen Angebote von Industrie- und Gewerbeimmobilien verschaffen.

Der vom Wirtschaftsförderungsverband erstellte Katalog erstreckt sich auf das gesamte Kreisgebiet. Er enthält Angaben zur Größe und Lage der Objekte sowie die für die Vermarktung zuständigen Adressaten.

Saarahafen Saarlouis / Dillingen



KLAUS PÖTZL

STEUERBERATER

Bibelstraße 16
66740 Saarlouis

Telefon: 0 68 31/4 34 74
Telefax: 0 68 31/21 23
eMail: kp-sls@web.de

Recht und Steuern

Ulrich Jochem

Rechtsanwalt

Fachanwalt für Arbeitsrecht
Arbeitsrecht, Familienrecht
und
Verkehrsrecht

Kavalleriestraße 18 · 66740 Saarlouis
Telefon 0 68 31/46 00 01
Telefax 0 68 31/46 06 30
E-Mail: anwalt-ulrich-jochem@t-online.de

Rechtsanwaltskanzlei Trappe

Ursula Trappe
Fachanwältin für
Familienrecht



Kerstin Meyer
Rechtsanwältin

- Ehe- und Familienrecht
- Erbrecht
- Straf- und Opferrecht

- Arbeitsrecht
- Mietrecht
- Verkehrsrecht

Silberherzstraße 19 · 66740 Saarlouis
Telefon: 0 68 31-12 42 42

GUIDO FONTAINE

RECHTSANWALT

Jahnstraße 93 · 66740 Saarlouis
Telefon (0 68 31) 98 86 61 + 98 86 62
Telefax (0 68 31) 98 86 63
guido.fontaine@t-online.de

EISENBEIS RECHTSANWÄLTE

Thomas Bernd

privates Baurecht Architekten- u. Ingenieurrecht Markenrecht Vergaberecht

Jochen Eisenbeis

Wirtschaftsrecht Insolvenzrecht Gesellschaftsrecht

Martin Glasow LL.M.

Insolvenzrecht Wirtschaftsrecht

Peter Schoen

Wirtschaftsrecht Arbeitsrecht Vertragsrecht

Corine Schönbacher

Familienrecht privates Baurecht

Dr. Keno Zimmer

Dipl.-Immobilienwirt (VWA Freiburg)

Grundstücksrecht Mietrecht WEG-Recht

in Bürogemeinschaft mit:

Michael Pfahler
Rechtsanwalt

EISENBEIS RECHTSANWÄLTE Partnerschaft · Hauptstraße 8 · 66740 Saarlouis

Telefon: 06831 / 76828-0 · Telefax: 06831 / 76828-10



Kulturelles Angebot

Mit zwei Museen, einer Stadtbibliothek und einem mehr als 60 Veranstaltungstermine im Jahr umfassenden Veranstaltungsprogramm verfügt die Stadt Saarlouis über ein außerordentlich facettenreiches Kulturangebot. Das Theaterprogramm umfasst klassische Schauspielinszenierungen, Opern, Operetten, große Konzerte, Ballett und vieles mehr. Hinzu kommen Kinderveranstaltungen, Kleinkunstdarbietungen und Festwochen, die an verschiedenen Veranstaltungsorten im Stadtgebiet durchgeführt werden. Ein ausgesuchtes Sommerprogramm mit zahlreichen attraktiven Open-Air-Veranstaltungen bringt immer wieder neue und spannende Akzente in den kulturellen Jahresablauf.

Einen wichtigen Part zur breiten Angebotspalette im kulturellen Bereich tragen die Saarlouiser Vereine bei, die sich über Chorgesang, Orchestermusik und viele andere Aktionsfelder der Pflege der Kultur verschrieben haben.

Eine deutliche Aufwertung ihrer überregionalen Bedeutung als kulturelles Zentrum verspricht sich die Stadt Saarlouis von der geplanten Kulturmeile, die sich vom Theater am Ring über die Kaserne VI bis hin zum Museum Haus Ludwig erstrecken wird.

Hier ein Überblick über den kulturellen Jahresablauf:

- Regionalgeschichtliche Dauer- und Sonderausstellungen im Städt. Museum
- Internationale Kunstausstellungen im Museum Haus Ludwig und in privaten Galerien
- karnevalistische Veranstaltungen
- Passionsspiel Via Crucis
- Große Volksfeste mit Live-Musikprogramm
- Kasematten-Sommer
- Open-Air-Veranstaltungen (Kino, Theater, Konzerte)
- Sommerkonzerte des Stadtverbandes der kulturellen Vereine
- Saarländisches Drehorgelfest
- Saarlouiser Orgeltage
- Musiktage
- Internationaler Orgelkompositionswettbewerb



Saarländisches Drehorgelfest

- Städt. Theater- und Kulturprogramm in der Herbst/Winter-Saison (Theater, Konzerte, Opern, Ballett, Kabarett, Kindertheater, u.a.)
- Konzerte der Gesangs- und Musikvereine
- Kirchenkonzerte
- Autorenlesungen



Sommerkonzert im Innenhof der Klosterschule

Kulturelle Vereine

Das kulturelle Leben der Stadt Saarlouis wird von den in großer Vielfalt vorhandenen kulturellen Vereinen mitgestaltet.

49 dieser Vereine gehören dem Stadtverband der kulturellen Vereine an. Eine ständig aktualisierte Auflistung aller in Saarlouis angesiedelten Vereine mit Ansprechpartnern und Telefonnummern ist unter www.saarlouis.de/freizeit_tourismus/61.php zu finden. Eine Spartenübersicht finden Sie auf Seite 60.

Kulturelle Einrichtungen und Angebote



Stadtbücherei in der Kaserne

Kulturelle Einrichtungen

Städtisches Museum und Stadtarchiv
(siehe Seite 23)

Museum Haus Ludwig für Kunstausstellungen Saarlouis (siehe Seite 24)

Stadtbibliothek

In der Stadtbibliothek finden die Literaturfreunde u.a. Kinder- und Jugendbücher, schöne Literatur, Sachbücher aller Wissensgebiete und heimatkundliche Literatur, des Weiteren Noten, Musik- und Sprachkassetten sowie Zeitschriften.

In dem mehr als 50.000 Bücher umfassenden Bestand befinden sich auch wertvolle jahrhundertalte Bände. In der heimatkundlichen Abteilung ist die Stadtbibliothek Saarlouis eine der bestausgestatteten Bibliotheken im Saarland. Darüber hinaus besitzt die Bibliothek auch eine Videothek mit einem stattlichen Sortiment an Videos.

Kaserne VI, Alte-Brauerei-Straße

Eingang: Kaiser-Wilhelm-Straße 1

Öffnungszeiten:

montag, dienstag u. mittwoch 10.30 bis 13 Uhr
und 15 bis 17 Uhr

donnerstag 10.30 bis 13 Uhr und 15 bis 19 Uhr

freitag 10.30 bis 12.30 Uhr

Öffentliche und private Galerien

Rathausgalerie

Foyer im 1. Obergeschoss
Großer Markt 1

Galerie Walzinger

Augustinerstr. 1

Galerie im Bistro - Café P1

Handwerkerstr. 9

Galerie im DRK-Krankenhaus

Vaubanstr. 25

Galerie Kunstwerker

Von-Schütz-Str. 8

Galerie Gartenreihe

V. Gartenreihe 14

Hofhaus Art Gallery

Hauptstr. 6

mike's art

Atelier, Galerie, Malschule
Pavillionstr. 45a

Atelier Kunstreich

Pavillonstr. 16

Atelier Margarete Weiland-Asbach

Reneauldstr. 26

Veranstaltungsorte für Kultur-, Sport- und sonstige Veranstaltungen

Theater am Ring

Lothringer Str.

Zentral gelegenes Veranstaltungshaus mit großem Theatersaal (625 Plätze fest), Studio (200 Plätze variabel), Festsaal mit Bühne (400 Plätze variabel), Bühnenhaus (150 Plätze variabel) und zwei Gesellschaftszimmern (90 Plätze variabel/50 Plätze variabel).

Kulturhalle Roden

Hochstr. 49

Kulturhalle, geeignet für Großveranstaltungen, Saal mit Bühne, ca. 600 Plätze variabel, Trennwand vorhanden, großes Foyer mit Service-Theke und angeschlossener Küche. Ansprechende Gastronomie im Hause mit verschiedenen Veranstaltungsräumen: Restaurant „Kulturhalle Roden“.

Vereinshaus Fraulautern

Saarbrücker Str. 5

Modernes Veranstaltungshaus für kulturelle Veranstaltungen. Großer Saal mit Bühne (400 Plätze variabel), Trennwand vorhanden (dann 200 Plätze variabel), Kammermusiksaal (58 Plätze variabel), Ansprechende Gastronomie im Haus: Restaurant „Carat“.



Jugend- und Vereinszentrum

Lisdorfer Str. 16 a

Veranstaltungshaus mit neuer und hochwertiger technischer Ausstattung.

Kommunikations- und Veranstaltungsraum (bei Reihenbestuhlung 150 Plätze mit Bühne, 200 Plätze ohne Bühne, bei Tischbestuhlung 120 Sitzplätze mit Bühne, 156 Sitzplätze ohne Bühne); techn. Ausstattung: vollklimatisiert, hochmoderne Beschallungsanlage, Vorrichtung für variable Bühnenbeleuchtung und den

Anschluss von Verstärkern und sonstigen Musikanlagen.

6 Räume für Besprechungen und sonstige Aktivitäten (je 30 – 50 m²)

Probenraum (90 m²)

Großes Foyer mit Garderobe, Küche und Vorbereitungsraum,

2 Künstlerumkleiden

Untergeschoss:

2 Übungsräume,

mehrere Lagerräume



Vereinshaus Fraulautern

Sport- und Mehrzweckhallen

Die Stadt Saarlouis verfügt über mehrere Sport- und Mehrzweckhallen in den einzelnen Stadtteilen, die auch für kulturelle Veranstaltungen genutzt werden können. Die Vermietung erfolgt über den jeweiligen Träger. Alle Einrichtungen verfügen über bewegliche Bühnenelemente.

Hans-Welsch-Halle Lisdorf

Mehrzweckhalle Picard

Mehrzweckhalle Beaumarais

Mehrzweckhalle Neuforweiler

Mehrzweckhalle Vogelsang

Dreifach-Sporthalle, Zeughausstraße

Sporthalle Steinrausch

Sporthalle Am Stadtgarten

Sporthalle In den Fliesen

Pavillon

Französische Straße

Glaspavillon in der Fußgängerzone der Saarlouiser City. Dient als Ort für Promotions-Veranstaltungen der Saarlouiser Geschäftsleute, aber auch als Podium für Künstler bei Stadtfesten und Festivals.

(Stromanschluss vorhanden, Wasseranschluss möglich)

Thelengarten

Open-Air-Kommunikationszentrum im Stadtteil Roden mit Bouleplatz, Rasenfläche, Kinderspielplatz in der Nähe. Behindertentoilette sowie Damen- und Herrentoilette, Küche, Lagerraum vorhanden.

Vermietung nur an Vereine, Verbände und gemeinnützige Organisationen und Gruppen.



Straßentheater



Städtisches Museum

Museum und Archiv befinden sich im Gebäude der ehemaligen preußischen Infanteriekaserne VI. Beide Einrichtungen vermitteln wertvolle Einblicke in die Entwicklungsgeschichte dieser Region und der Stadt Saarouis. Eintritt frei.

Das Museum beherbergt ein großes Repertoire kulturhistorischer und geschichtlicher Exponate, u. a. ein 1980 zur 300-Jahrfeier angefertigtes Modell der Stadt und Festung Saarouis nach Plänen, die der baulichen Situation der Festung im Jahre 1726 entsprachen. Neben Wechsausstellungen werden auf 1300 qm Fläche 24 ständige Ausstellungen gezeigt, u. a. eine sehr schöne Grubenlampensammlung und eine Sammlung keltisch-römischer Funde.

Das angegliederte Stadtarchiv birgt eine umfangreiche Sammlung von historischen Dokumenten und Schriftstücken, die Aufschluss geben über die geschichtliche, wirtschaftliche und politische Entwicklung der Stadt Saarouis und ihrer Region. Ebenso ist dort ein bis in die Zeit vor 1900 zurückgehendes Zeitungsarchiv vorhanden.

Anschrift des Museums und des Stadtarchivs:

Alte-Brauerei-Str.

Öffnungszeiten des Museums:

dienstag - freitag: 10 – 13 Uhr und 14 – 17 Uhr;
samstag, sonntag und an Feiertagen: 14 – 17 Uhr.

Öffnungszeiten des Stadtarchivs:

nach Vereinbarung.

Führungen nach Vereinbarung in Deutsch, Französisch und Englisch. Dauer etwa 1 Stunde.



Städtisches Museum



Büste von Ludwig XIV.

Ständige Ausstellungen im Museum:

Saal Roden:

1. Frühgeschichtliche und römische Funde
2. Bildwerke aus Eisenguss, Stein, Holz
3. Saarlouiser Wohnung um 1890
4. Achate und Mineralien

Saal Lothringen:

5. Keltische Grabfunde (Stadtteil Steinrausch)
6. Abtei Wadgassen – Cristallerie Wadgassen
7. Freiwillige Feuerwehr Saarouis 1811
8. Lothringen – unsere Nachbarregion
9. Waffeleisen und Gugelhupfformen
10. Schleifen der Festung, Epoche des Jugendstils
11. Infanterie-Regiment Graf Werder (4. Rheinisches) Nr. 30
12. Gesteine aus dem Saarland
13. Kniehebelpresse und Druckereierzeugnisse aus der Bibelstraße
14. Saarouis als Festung – Überblick
15. Saarouis mit den Augen eines Künstlers gesehen

Saal Vauban:

16. Vauban – Baumeister der Stadt Saarouis

Saal Wallerfangen:

17. Bürger und ihre Stadt
18. Französische Festung Saarouis
19. Modell der Festung Saarouis um 1726
20. Planrelief Saarouis
21. Marschall Ney
22. Von der preußischen Festung zur heutigen Kreisstadt Saarouis
23. Grubenlampen
24. Rudolf Hesse

Im „Museum Haus Ludwig für Kunstausstellungen Saarlouis“ werden in Kooperation mit der Ludwig Galerie Schloss Oberhausen bedeutende internationale Kunstschatze in wechselnden Ausstellungen gezeigt. Die Ausstellungsfäche umfasst 400 qm im Erdgeschoss und 1. Obergeschoss des ehemaligen Bankgebäudes. Das Atelier im 2. Obergeschoss ist ein wichtiges Zuhause für die rege saarländische Kunstszene. Gruppen wie die „Künstlergruppe Untere Saar e.V.“, das „Kunstforum Saarlouis e.V.“ und der Treffpunkt Kunst haben in diesen Räumen ihre Begegnungsstätte. Auch einzelnen Künstlerinnen und Künstlern bietet das Atelier einen Rahmen, dessen Ruf für Qualität bürgt. Eintritt frei.

Drei Komponenten waren es, die 1989 zur Gründung des „Museums Haus Ludwig für Kunst der DDR“ führten: Die Vorreiterrolle der Kreisstadt Saarlouis bei der Begründung einer Partnerschaft mit einer Stadt der damaligen DDR, die auf dem in Saarlouis beheimateten Zweigwerk der Ludwig-Schokolade GmbH Aachen basierende Verbindung zu dem weltbekannten Kunstsammler-Ehepaar Prof. Dr. Dr. h.c. mult. Peter Ludwig und Prof. Dr. h.c. Irene Ludwig sowie ein zur Disposition stehendes repräsentatives Gebäude im Stadtzentrum. Zu Beginn wurden in jährlich wechselnden



Museum Haus Ludwig

Ausstellungen Werke namhafter DDR-Künstler der mittleren und jüngeren Generation gezeigt. Nach der Wende erhielt das Museum den Namen „Museum Haus Ludwig für Kunstausstellungen Saarlouis“. Inzwischen haben sich vier Ausstellungsschwerpunkte herauskristallisiert.

1. Ausstellungen bedeutender Kunstschatze aus den Sammlungsbeständen des Sammlerehepaares Peter und Irene Ludwig, die sich heute als Leihgaben, Stiftungen und Schenkungen in Museen der ganzen Welt befinden
2. Ausstellungen zur saarländischen Kunstszene
3. Ausstellungen in Zusammenarbeit mit anderen Museen oder Sammlern
4. Ausstellungen, in denen die im Rahmen der Museumspädagogik entstandenen Werke von Kindern und Jugendlichen präsentiert werden

Museum zum Anfassen: Begleitet werden die jeweiligen Ausstellungen von einem umfangreichen, vielseitigen und attraktiven museumspädagogischen Angebot. In altersgerechten Führungen, Vorträgen, Workshops und Kreativkursen werden Kinder und Erwachsene an die mit der jeweiligen Kunstrichtung verbundenen Werke herangeführt

und das eigene künstlerisch-kreative Potential bei den Teilnehmerinnen und Teilnehmern gefördert.

Anschrift:

Museum Haus Ludwig für Kunstausstellungen
Kaiser-Wilhelm-Str. 2
66740 Saarlouis

Öffnungszeiten:

dienstag - freitag: 10 – 13 Uhr, 14 – 17 Uhr
samstag, sonntag
und an Feiertagen: 14 – 17 Uhr

Führungen nach Vereinbarung in Deutsch, Französisch und Englisch. Gruppenführungen sind auch außerhalb der Öffnungszeiten möglich.

Atelier im Haus Ludwig:

Öffnungszeiten:

variabel, je nach Ausstellung

Weitere Informationen über die Ludwig Galerie Schloss Oberhausen unter <http://www.ludwiggalerie.de> und über die Peter und Irene Ludwig Stiftung unter <http://www.ludwigstiftung.de>

Kulturelle Einrichtungen und Angebote



Kulturelle Einrichtungen und Angebote

Laboratorium - Institut für aktuelle Kunst

Die Idee, ein Institut für aktuelle Kunst im Saarland zu gründen, geht auf Erfahrungen zurück, die Prof. Jo Enzweiler in mehreren Forschungsprojekten sammelte. Im Saarland sollte ein Zentrum geschaffen werden, das Materialien zur Bildenden Kunst sammelt und aufbereitet. Sitz des Instituts für aktuelle Kunst wurde 1993 das "Laboratorium", ein Gebäude, das 1821 von den Preußen als Pulvermagazin errichtet worden ist. Die Kreisstadt Saarlouis stellt das unter Denkmalschutz stehende Haus mietfrei zur Verfügung. Bei der Restaurierung 1986 bis 1993 wurde es für die Zwecke des Instituts großzügig hergerichtet.

Das Laboratorium in Saarlouis

Hier werden historische und aktuelle Daten über saarländische Kunstwerke, Künstler und Künstlerinnen gesammelt und der interessierten Öffentlichkeit zu Studien- und Forschungszwecken zugänglich gemacht.

Laboratorium und Institut sind außerdem Ort für Ausstellungen und Begegnungsstätte von Künstlern, Kunstvermittlern und Kunstinteressierten.

Institut für aktuelle Kunst im Saarland

an der Hochschule der Bildenden Künste Saar

Choisyring 10
66740 Saarlouis

Fon: 06831/460530
Fax: 06831/460905
info@institut-aktuelle-kunst.de
www.institut-aktuelle-kunst.de

Öffnungszeiten
Montag bis Freitag 10-12 Uhr
und nach Vereinbarung





Bildung

Schulen und sonstige Lehr- und Bildungseinrichtungen

Mit 3 Gymnasien, 2 Erweiterten Realschulen, 2 Berufsbildungszentren und vielen anderen Schulen ist Saarlouis seit langer Zeit Schulzentrum der Region. Mehr als 9.000 Schüler und Schülerinnen besuchen hier eine der zahlreichen modernen Bildungseinrichtungen.



Der Busbahnhof am Kleinen Markt nach Schulschluss

Außenstelle des Ministeriums für Bildung, Kultur und Wissenschaft
Kaiser-Wilhelm-Str. 15

Schulträger

Schulträger der Grundschulen, der Jugendverkehrsschule und der VHS Stadt Saarlouis

Kreisstadt Saarlouis, Rathaus
Großer Markt 1

Schulträger der anderen öffentlichen Schulen

Landkreis Saarlouis
Kaiser-Wilhelm-Str. 4-6

Schulträger der Krankenpflegesulen

DRK-Krankenhaus, St. Elisabeth-Klinik

Schulen in öffentlich-rechtlicher Trägerschaft

Grundschulen

Grund- und Ganztagsgrundschule Im Vogelsang
Taubenstraße 1
Dependance: Grundschule St. Ludwig
Adolf-Hetzler-Str. 2

Grundschule Römerberg
Römerstr. 20

Grundschule Steinrausch
Kurt-Schumacher-Allee 127

Grundschule Im Alten Kloster
Klosterstr. 17

Grundschule Prof. Ecker
Professor-Ecker-Str.13

Grundschule In den Bruchwiesen
Bruchwiesenstr. 2
Dependance: Grundschule Don Bosco
Neuhofstr. 28

Schulen im Überblick

6 Grundschulen, 2 Dependancen	
Grundschüler insgesamt:	1.328 Schüler
3 Gymnasien	3.622 Schüler
2 Erweiterte Realschulen	862 Schüler
2 Berufsbildungszentren	2.994 Schüler
1 Schule für Lernbehinderte	167 Schüler
2 Krankenpflegesulen	144 Schüler

Schüler insgesamt im Schuljahr 06/07: 9.117

- 2 Ballettschulen
- 1 Freie Kunstschule
- 1 Jugendverkehrsschule
- 1 Katholische Familienbildungsstätte
- 2 Musikschulen
- 2 Volkshochschulen (Stadt und Kreis Saarlouis)
- 2 sonstige Lehr- und Bildungseinrichtungen
- 4 Nachhilfe-Schulen
- 3 berufliche Fortbildungseinrichtungen
- 3 Tanzschulen
- 1 Computerschule für Kinder
- 1 Malschule

Schulbehörde

Untere Schulaufsichtsbehörde:
Schulamts Saarlouis – Schulaufsichtsbezirk I
Professor-Notton-Str. 1

Weiterführende Schulen

Erweiterte Realschule I Saarlouis
St. Nazairer Allee

Erweiterte Realschule II Saarlouis
Martin-Luther-King-Schule
Bachstr. 16

Gymnasium Am Stadtgarten
Holtzendorffer Str. 1

Robert-Schuman-Gymnasium
Prälat-Subtil-Ring 2

Max-Planck-Gymnasium
Pavillonstr. 24

Berufsbildende Schulen

Kaufm. Berufsbildungszentrum Saarlouis
Im Glacis 20

Techn.-gewerbl. u. sozialpflegerisches Berufsbil-
dungszentrum Saarlouis
Zeughausstr. 25

Krankenpflegeschule DRK-Krankenhaus
Vaubanstr. 25

Krankenpflegeschule und Kinder-Krankenpflegeschule
St. Elisabeth-Klinik, Kapuzinerstr. 4 sowie
66787 Wadgassen, Schulstr. 2

Sonstige Bildungseinrichtungen in öffentl. Trägerschaft

Anne-Frank-Schule
Schule für Lernbehinderte des Landkreises
Zeughausstr. 32

Volkshochschule der Stadt Saarlouis
Lothringer Str. 13

Kreisvolkshochschule
Kreisständehaus
Kaiser-Wilhelm-Str. 4-6

Kreismusikschule
Kaiser-Wilhelm-Str. 4-6

Jugendverkehrsschule
Im Stadtgarten

Partner in speziellen Fragen



Partner für Kompetenz und Qualität
im Netzwerk Gesundheit und Soziales

staatlich anerkannte Altenpflegeschule

Bachtalstraße 153
66773 Schwalbach-Elm
Telefon: 0 68 34/5 54 45
Telefax: 0 68 34/5 54 43
Mail: schwalbach-elm@maxq.net
Internet: www.maxq.net

Aus- Fort und Weiterbildung

staatl. anerk. Altenpflegehelfer/in
staatl. anerk. Altenpfleger/in
Praxisanleiter/in
Fort- und Weiterbildungen im
sozialen und pflegerischen Bereich
Mehr zu Ihren Qualifizierungschancen?
Inhouse-Schulungen? Wir beraten Sie gerne!



Unternehmen für Bildung.

Institut Dr. Seibel DAS TOR ZUR SPRACHEN-WELT

Jahrelange Erfahrung **Unübertroffen preisgünstig**

Englisch · Französisch · Deutsch · Spanisch · Latein
Griechisch · Russisch · Ungarisch · Chinesisch · Koreanisch
auch Wirtschaftssprachen

Die erste Wahl für Firmen Profi-Pädagogen für Nachhilfe/
und Institutionen Zusatzunterricht/
Hausaufgabenbetreuung
Gruppen- und Klassenarbeiten/
Einzelunterricht Prüfungsvorbereitung

Individuell maßgeschneiderte Lösungen

Für Sie!

Telefon 0 68 31/4 23 03

e-mail: adrseibel@aol.com



Ihre Stadt.
Ihr Leben.
Ihre Seite.

www.alles-deutschland.de

Konzerte, Ausstellungen **Alle** Sportveranstaltungen, Restaurants, Biergärten, Bring-
dienste, Sportstudios, Kartbahnen **Infos** Schwimmbäder, Saunen, Vereine, Hotels,
Campingplätze **über** Ferienwohnungen, Museen **Ihre** Theater, Stadtpläne, Wetter,
Routenplaner, Radarfallen **Stadt** Fabrikverkäufe, Immobilien, Jobs ...



Bildung

Bildungseinrichtungen in privater Trägerschaft

berufliche Fortbildungseinrichtungen

Academia – Haus der Bildung
Gerichtsstr. 3

Vertriebsakademie
Lilienthalstr. 9

Berufsbildungswerk des DGB GmbH (bfw)
Am Kleinbahnhof 7

sonstige Lehr- und Bildungseinrichtungen

L. O. S. Lehrinstitut für
Orthographie und Schreibtechnik
Kavalleriestr. 8

Bildungsinstitut „Die Lerninsel“
Metzer Str. 33a

Freie Kunstschule (Wackenbergschule)
Picarder Weg

Malschule Atelier Kunstreich
Pavillonstr. 16

Musikschule Himbert
Kapellenweg 1

MegaKids, Computerschule für Kinder
Lernstudio Barbarossa
Großer Markt 19

Nachhilfe

Studienkreis-Nachhilfe
Deutsche Str. 2

Schülerhilfe
Zeughausstr. 16

Lernstudio Barbarossa
Großer Markt 19

Campus Lernstudio
Großer Markt 15

Lerncenter discipuli
Lothringer Str. 23

Ballett

Ballett Atelier Jeane Ingels
Von-Lettow-Vorbeck-Str. 8

Ballettschule Hirt – Kinderballett
SBS, Luxemburger Ring 8

Tanzen

Tanzschule barfusz-pernat
Zur Saarmühle 16

Tanzschule Pittendörfer & Klein
Großer Markt 2

Tanzstudio Gaby
Gaby Große-Beck



Stadtgartengymnasium

Kirchengemeinden und religiöse Gemeinschaften



Die in Saarlouis etablierten Kirchengemeinden zeichnen sich unabhängig von ihrer seelsorgerischen Tätigkeit durch eine stete Einbindung in die kulturellen und sozialen Belange der Bevölkerung aus. Neben den Gottesdiensten an Sonntagen, Werktagen und Feiertagen unterhalten die Pfarrgemeinden eine Reihe von sozialen Diensten. Sie betreiben aktive Jugendarbeit und halten auch für Frauen, Senioren und Hilfsbedürftige attraktive Angebote vor. Einige von ihnen sind außerdem Träger von Kindergärten und -tagesstätten.

Die in den verschiedenen Pfarrzentren zur Verfügung stehenden Räume können von Vereinen und anderen Teilen der Bevölkerung gegen ein geringes Entgelt genutzt werden.

Nachfolgend ein alphabetisches Stichwortverzeichnis über das vielfältige Angebotsspektrum:

Alten- und Krankenbesuchsdienst
Bibel- und Gebetskreise
Chöre
Familienarbeit
Frauengruppen
Frauenhandarbeitsgruppen
Jugendgruppen
Kindergärten
Kleiderkammern
Kolpingfamilien
Mädchengruppen
Messdienergruppen
Missionsbasar
Oase - Notunterkunft für Obdachlose
Ökumenische Bibelgespräche
Orgelbaufördervereine
Pfadfinder
Pfarrbüchereien
Pfarrzentren
Schülerhilfe
Seniorentreffen
Sozialberatung
Sozialstationen
Spielkreise (Eltern-Kind-Gruppen)

Genauere Informationen sind bei den nachfolgend aufgelisteten Kirchengemeinden erhältlich. Auch unter <http://www.saarlouis.de/4093.php> sind nähere Angaben zu finden.



Ludwigskirche am Großen Markt

Katholische Kirchen und Pfarrgemeinden

St. Peter und Paul Beaumarais
Hauptstr. 96

**Christkönig/St. Johannes Roden/Steinrausch
Pfarrkirche Christkönig mit Pfarrzentrum**
Dr.-Manfred-Henrich-Platz

Kirche St. Johannes mit Pfarrzentrum
Kurt-Schumacher-Allee 100

St. Ludwig Saarlouis
Kavalleriestr. 11

Hl. Dreifaltigkeit Fraulautern
Puhlstr. 4

St. Josef Fraulautern
Kreuzbergstr. 89

St. Crispinius und Crispianus Lisdorf
Kleinstr. 58

St. Medardus Neuforweiler
St. Avolder Str. 51

Maria Himmelfahrt Roden
Donatusstr. 33

Evangelische Kirchen und Pfarrgemeinden

Evangelische Kirche
Kaiser-Friedrich-Ring 46

Freie evangelische Gemeinde
Konrad-Adenauer-Allee 135



Soziale Einrichtungen und Angebote

Ein weitreichendes und vielschichtiges Netz sozialer Dienste hat es sich zur Aufgabe gestellt, Menschen in den verschiedensten Notlagen zur Seite zu stehen. Mit gezielter Beratung und konkreten Hilfen stehen kompetente Fachkräfte im Bedarfsfalle zur Verfügung, um Lösungen und Wege zur Linderung oder Beseitigung der Probleme aufzuzeigen. Nachfolgend sind einige wichtige Einrichtungen und Institutionen aufgeführt. Weitere Informationen über die in Saarlouis angesiedelten sozialen Dienste, Hilfsorganisationen, Selbsthilfegruppen oder auch über die auf dieser Ebene tätigen Vereine sind unter www.saarlouis.de in unterschiedlichen Rubriken zu finden, beispielsweise „Senioren“, „Ausländer“, „Frauen“, „Kinder und Jugendliche“ oder „Vereine“. Einblick in die entsprechenden Datensammlungen und Ausdrücke von Kontaktadressen erhalten sie auch bei den zuständigen Stellen im Rathaus.

Arbeiterwohlfahrt – Landesverband Saarland e.V.

Haus der Beratung
Vaubanstr. 21

Angebote:

- Beratung vor, während und nach der Schwangerschaft
- Beratung beim Schwangerschaftskonflikt
- Beratung nach dem Schwangerschaftsabbruch
- Beratung zum Zusammenleben mit Säuglingen und Kleinkindern
- Beratung zur psychischen und sozialen Entwicklung von Kindern
- Sozialpädagogische Familienhilfe
- Beratung in Erziehungsfragen
- Beratung zur Familienplanung
- Beratung bei sexuellen Problemen
- Beratung bei Trennung und Scheidung
- Beratung bei Überschuldung und zum Insolvenzverfahren
- Beratung bei Sucht- und Drogenproblemen
- Suchtpräventionsstelle
- Kleiderkammer

Caritasverband für die Region Saar-Hochwald e.V.

Geschäftsstelle Saarlouis
Lisdorfer Str. 13

Angebote:

- Familien- und Jugendhilfe
- Allgemeiner Sozialer Dienst
- Trennung und Scheidung
- Arbeitslosenberatung
- Sozialpädagogische Familienhilfe
- Therapeutische Schülerhilfe
- Alleinerziehende
- Schwangerenberatung
- Kursvermittlung und Kursnachsorge
- Schuldnerberatung
- Verbraucherinsolvenzberatung
- Wohnungslosenhilfe
- Kleiderkammer und Lebensmittelausgabe
- Gemeinwesenarbeit
- Psychosozialer Dienst
- Migrationsdienst
- Beratungs- und Betreuungsstelle für Aussiedler
- Erstintegrationslotse
- Beratungs- und Betreuungsstelle für italienische Mitbürger
- Beratungs- und Betreuungsstelle für ausländische Flüchtlinge
- Hilfe für alte, kranke und behinderte Menschen





Psychosoziale Beratungsstelle des Gesundheitsamtes

Choisyring 5

Die Beratungsstelle bietet ein umfassendes Beratungs- und Informationsangebot sowie die Koordination von Hilfen an. Die Angebote können auch als aufsuchende Hilfe geleistet werden.

- Beratung und Betreuung von psychisch Kranken, Suchtkranken und ihren Angehörigen
- Beratung älterer Menschen und ihrer Angehörigen
- Beratung von chronisch Kranken
- Beratung von körperlich und geistig behinderten Menschen
- Familienhilfe
- Ernährungsberatung bei Übergewicht
- HIV-Beratung
- Schwangerschaftskonfliktberatung
- Krebsberatungsstelle
- ADHS Beratungs- und Koordinationsstelle

Diakonisches Werk an der Saar

Unterstützung und Beratung für Jugendliche im Übergang von Schule bis Beruf

Beratungszentrum Saarlouis
Am Kleinbahnhof 7a (Hinterhaus)

Sonstige Beratungsstellen

Frauenhaus Saarlouis (AWO)

Frauenbeauftragte der Stadt Saarlouis

Notrufgruppen für vergewaltigte und misshandelte Frauen e.V., Saarbrücken

KISS – Kontakt- und Informationsstelle für Selbsthilfe im Saarland, Saarbrücken

Ausländerbeirat der Stadt Saarlouis

Ausländerbeauftragte der Stadt Saarlouis

Adressen und Ansprechpartner sowie Informationen über weitere Einrichtungen finden Sie unter www.saarlouis.de oder bei den zuständigen Stellen im Rathaus

Rechtsanwalt Günter Wuhrmann

Tätigkeitsschwerpunkte:
Miet-, Familien- u. Verkehrsrecht
Arbeits- und Vertragsrecht

☎ (0 68 31) 4 10 59 und 4 10 50
Sonnenstraße 17 · 66740 Saarlouis

F
A
X

4
6
6
3
3



**DEUTSCHER
MIETERBUND**

Mieterverein Saarlouis

Untere Saar e.V.

*Ärger mit Ihrem Vermieter?
Werden Sie Mitglied bei uns und Sie
erhalten kompetente Hilfe!*

Grünebaumstraße 2 · 66740 Saarlouis
☎ (0 68 31) 4 17 78 · Telefax 4 17 78

Bürostunden:

dienstags von 14.00 bis 18.00 Uhr
mittwochs u. donnerstags von 9.00 bis 11.30 Uhr

Zweigstelle Merzig

Torstraße 25 · 66663 Merzig · ☎ (0 68 61) 7 74 77

Beratung:

freitags von 14.00 bis 17.00 Uhr



Angebote für Kinder, Jugendliche und Familien

Saarouis ist eine kinder-, jugend- und familienfreundliche Stadt. Die Optimierung der speziellen Strukturen ist seit vielen Jahren ein Schwerpunktthema städtischer Entwicklungspolitik. Die erreichten Standards sind mittlerweile ein Markenzeichen des Standortes Saarouis. So gibt es schon seit einigen Jahren eine bedarfsdeckende Anzahl von Plätzen in Kinderbetreuungseinrichtungen. Darüber hinaus verfügt die Stadt zusammen mit freien Trägern, Vereinen und sonstigen Einrichtungen über eine breit gefächerte Palette an Angeboten für alle Altersgruppen, angefangen von Eltern-/Spielkreisen für Babys und Kleinkinder bis hin zu Ganztagsferienmaßnahmen für Schulkinder und verschiedenen Jugendtreffs für Heranwachsende. Freie Träger und private Institutionen bieten außerdem Hilfen und Beratung für vielerlei Arten von Problemlagen an. Nachfolgend sind die wichtigsten Einrichtungen aufgeführt. Eine vollständige Übersicht mit Detailangaben finden Sie unter www.saarouis.de/young-web/index.php Auch der im Stadt-Info und bei der Kinderbeauftragten kostenlos erhältliche Kinderstadtplan enthält in bildlicher und textlicher Darstellung eine nahezu umfassende Übersicht über alle Anbieter und ihre Programme. Eine solche Komplettinformation erhalten Sie auch bei den nachfolgend genannten Ansprechpartnerinnen und Ansprechpartnern der Stadt Saarouis

Ansprechpartner für Kinder und Jugendliche

Kinder- und Jugendbüro

Friedensstr. 3-7

Ansprechpartner:

Michael Leinenbach (Dipl. Soz.Arb. / Soz.Päd.),

Doris Cullmann (Verwaltung)

Tel.: 06831/443-440, 437, 436, 430

Fax: 06831/443-410

E-Mail: Leinenbach@saarouis.de,

Cullmann@saarouis.de

Kinderbeauftragte der Kreisstadt Saarouis

Corinna Bast

Friedensstr. 3-7

Tel.: 06831/443-600

Fax: 06831/443-410

E-Mail: bast@saarouis.de

Internet: www.saarouis.de/young-web/8641.php

(Saarlouiser Familienforum)

Kinderbetreuungseinrichtungen

Kinderkrippen, Kinderkrabbelstuben, Kinderhorte

Kinderhaus Arche Noah

Kinderkrippe, Kindergarten, Kindertagesstätte

Donatusstr. 34

Kinderhaus Cinderella e.V.

Kinderkrippe, Kindergarten, Kindertagesstätte,

Kinderhort

Rodener Str. 35

Kinderkrippe und Kinderhort der Arbeiterwohlfahrt

Entenweg 4

Kindertagesstätte Picard

Kinderkrippe, Kindergarten, Kindertagesstätte

Auf der Dellt 1



Malen und Basteln

Kindergarten Neuforweiler

Kindergarten, Kindertagesstätte

Neuhofstr. 1

Kindergarten Steinrausch

Kindergarten, Kindertagesstätte

Thomas-Mann-Str. 73

Kindergarten Römerberg

Kinderkrippe, Kindergarten, Kindertagesstätte

Am Römerberg 1

Kindergarten Metzger Wiesen

Kindergarten, Kindertagesstätte

Entenweg 2

Kath. Kindergarten St. Josef

Kindergarten, Kindertagesstätte

Kreuzbergstr. 89



Kath. Kindergarten Hl. Dreifaltigkeit

Kindergarten, Kindertagesstätte
Ulanenstr. 17

Kath. Kindergarten Christkönig

Kindergarten
Bahnhofsplatz 8

Kath. Kindergarten St. Ludwig

Kindergarten
Karcherstr. 25

Kath. Kindergarten St. Peter und Paul

Kindergarten
Felsberger Str. 37

Kath. Kindergarten und Kindertagesstätte Herz Jesu

Kindergarten, Kindertagesstätte
Kleinstr. 69

Ev. Kindergarten Innenstadt

Kindergarten, Kindertagesstätte
Taubenstr. 3

Schulkindergarten Lisdorf

Förderung von schulpflichtigen, aber noch nicht schulreifen Kindern,
Professor-Ecker-Str. 13

Kinderhort in der Ganztagsgrundschule

Vogelsang
Taubenstr. 1

Nachschulische Betreuung von Schulkindern

Die Halbtagsbetreuung in den Grundschulen bis 14 Uhr, die eine Betreuung der Kinder einschließlich der Einnahmen eines Mittagssessens umfasst, ist in Kürze flächendeckend realisiert. An allen Gymnasien und Erweiterten Realschulen sind Bistros für die Essenseinnahme und ein qualifiziertes Angebot für die Nachmittagsbetreuung geschaffen worden.

Hausaufgabenhilfe

Schülerhilfe, Christkönig St. Johannes

Bahnhofsplatz 3

Schülerhilfe im Pfarrzentrum St. Johannes

Kurt-Schumacher-Allee 100

Kinder- und Jugendtreff Saarlouis

Adolf-Hetzler-Str. 2



Kindertagesstätte Picard

Schülerhilfe, Italienisch Kath. Mission Saarbrücken, (Doposcuola)

Außenstelle Saarlouis
Friedensstr. 14

Kindertelefon

Die Nummer gegen Kummer **0800/1110333**
vom Kinderschutzbund, Telekom, Bundeszentrale für gesundheitliche Aufklärung

Kindertelefon beim Mifags 0681/123456

Feste für Kinder und Jugendliche

Kinder-, Jugend- und Familientag

Sport, Spiel, Spaß und Musik, dazu jede Menge Informationen, das bietet in jedem Jahr wieder der Saarlouiser Kinder-, Jugend- und Familientag am Dienstag während der Saarlouiser Woche auf dem Großen Markt.

Knax-Sommerfest

Die Kreissparkasse Saarlouis (KSK) und die Stadt Saarlouis veranstalten jedes Jahr das Knax-Sommerfest mit Kinderinsel im Stadtgarten. Alle Kinder im Landkreis sind zum Mitmachen eingeladen.

Weltkindertag

Im zeitlichen Umfeld des Weltkindertages am 20. September veranstaltet die Kreisstadt Saarlouis einen Aktionstag für Kinder mit vielerlei Mitmachangeboten.

Freizeitangebote für Kinder und Jugendliche

Die Stadt Saarlouis, zahlreiche freie und kirchliche Träger sowie Vereine und Institutionen bieten in Kursen, Workshops oder in turnusmäßig stattfindenden



Angebote für Kinder, Jugendliche und Familien



Klettern in der Kindertagesstätte Steinrausch

denden offenen Treffs ganzjährig eine große Vielfalt von Freizeitaktivitäten für Kinder und Jugendliche an. Die Angebote mit Detailinformationen über Inhalte, Ort und Zeit werden von den einzelnen Anbietern in periodisch erscheinenden Prospekten oder in der örtlichen Presse publiziert.

Ganztags- und Halbtagsferienmaßnahmen

In den Oster-, Sommer- und Herbstferien werden von der Stadt Saarouis in Zusammenarbeit mit freien Trägern und Vereinen Ganztags- und Halbtagsferienmaßnahmen mit attraktiven Spiel-, Spaß- und Kreativaktivitäten für Schulkinder angeboten. Innerhalb der Ganztagsferienmaßnahmen werden die Kinder von montags bis freitags in der Zeit von 7.30 bis 17 Uhr betreut.

Weitere Angebote:

- Hilfen und Beratung**
- Jugendgruppen/Vereine/Verbände**
- Eltern/Kind-Spielkreise**
- Second-Hand-Artikel und Kinderkleidermärkte**
- Spiel- und Bolzplätze**

Nähere Informationen über alle vorstehend genannten Bereiche sowie Übersichten und Kontaktadressen sind unter www.saarlouis.de/young-web/index.php und im kostenlos beim Stadt-Info erhältlichen Kinderstadtplan zu finden. Auskünfte geben auch die auf Seite 34 genannten Ansprechpartner für Kinder und Jugendliche.

Elternservice – Elternschule

Kurse und Informationsveranstaltungen zur Förderung der Erziehungskompetenz von Eltern und Familienmitgliedern – Ein Kooperationsprojekt der Stadt Saarouis mit der Kath. Familienbildungsstätte, der VHS der Stadt Saarouis und freien Trägern.

Fortlaufende Angebote und Veranstaltungen unter www.saarlouis.de/young-web/index.php und in kostenlos erhältlichen Faltprospekten.

Weitere Informationen:

Corinna Bast, Kinderbeauftragte der Kreisstadt Saarouis, Tel.: 06831/443-600 (di-do), Friedensstr. 3-7, E-Mail: Kinderbeauftragte@saarlouis.de.

„Lokales Bündnis für Familie Saarouis“

Einer Initiative des Bundesfamilienministeriums folgend hat die Stadt Saarouis für ihren Bereich ein „Lokales Bündnis für Familie“ gegründet, um mit Vertreterinnen und Vertretern aus allen gesellschaftlichen Bereichen der Stadt familienfreundlichere Strukturen in Saarouis zu schaffen. Vereine, Institutionen, Unternehmen, Geschäftsleute oder Privatpersonen, einfach alle an dieser Entwicklung interessierten Personen sind aufgerufen, sich in dieses Bündnis mit ihren Ideen und Vorschlägen einzubringen. So sollen zum Beispiel Lösungen für eine bessere Vereinbarkeit von Beruf und Familie oder familienfreundlichere Ansätze in der Verkehrspolitik entwickelt werden.

„Durch die Schaffung eines familienfreundlicheren Klimas soll dem Lebensmodell Familie wieder zu mehr Attraktivität verholfen werden“. Dies ist eine der Kernaussagen der Deklaration, die im Rahmen der Gründung des Lokalen Bündnisses für Familie Saarouis bereits von mehr als 70 Vertretern von Institutionen, Gruppen, Vereinen, aus der Wirtschaft, der Politik und von interessierten Privatpersonen unterzeichnet wurde.

Zu Beginn der gemeinschaftlichen Arbeit wurden die 5 folgenden Arbeitsgruppen gebildet:

- AG Familie/Erziehung/Betreuung/Bildung
- AG Jugend/Soziales/Migration
- AG Senioren/Behinderte/Gesundheit/Pflege/Frauen
- AG Vereine/Sport/Kultur
- AG Wirtschaft/Stadtplanung/Verkehr/Wohnen/Sicherheit/Ordnung/Sauberkeit

Wer in diesem Bündnis mitarbeiten will, kann sich bei Michael Leinenbach, Tel.: 443-437, Abteilungsleiter beim Amt für Familien, Soziales, Schulen und Sport, oder bei der Kinderbeauftragten der Stadt Saarouis, Corinna Bast, Tel.: 443-600, melden.



Solidarität und Qualität

„Und wer kümmert sich dann um Oma?“



Häusliche Pflege in Saarlouis
Vaubanstraße 21, 66740 Saarlouis

Infotelefon
0 18 05 / 40 98 40
(kostet bundesweit eine Gebühreneinheit)





Senioreneinrichtungen und -angebote

Die wachsende Lebenserwartung und die damit steigende Zahl an älteren Mitbürgerinnen und Mitbürgern stellt uns vor eine große gesellschaftspolitische Herausforderung. Wir stehen in der Pflicht, der Generation der Älteren auf sozialer und gesellschaftlicher Ebene eine lebens- und erlebenswerte Plattform zu bieten und die besonderen Belange der Älteren in die Angebotsstrukturen einfließen zu lassen. Diese Erkenntnis ist in Saarlouis seit vielen Jahren gelebte Wirklichkeit. 1992 installierte die Stadt Saarlouis eine hauptamtliche Seniorenmoderatorin. „Altenpolitik im Dialog mit der älteren Generation“ so lautet deren Leitlinie. Eine ihrer wichtigsten Aufgaben ist es, die bereits bestehenden vielfältigen Hilfen und Angebote zu vernetzen und auf die wachsenden Bedürfnisse anzupassen bzw. auszuweiten. Die Träger der Altenhilfe finden sich zwecks Koordination und gemeinsamer Neuentwicklung von Strategien regelmäßig in der Arbeitsgemeinschaft Altenhilfe Saarlouis zusammen. Dieser gehören heute 32 Saarlouiser Organisationen, Institutionen, Vereine u. Initiativen an. Sie alle bieten ein immenses Spektrum an Leistungen. Angefangen von freundschaftlichen Treffen in den Begegnungsstätten über Ausflüge, Informationsveranstaltungen zu spezifischen Problemsituationen der Älteren, Kurse über EDV und Internet, Gesundheit, Ertüchtigung von Körper und Geist, Rechtsfragen oder Kochen ist in dieser Palette nahezu alles vertreten. Seniorenarbeit findet übrigens auch auf der Ebene der Wohnungsbaupolitik ein breites Aktionsfeld. Das Miteinander der Generationen zu fördern, ist ein weiterer wichtiger Einsatzbereich in der Seniorenarbeit.

Institutionen, Einrichtungen und Ansprechpartner

Seniorenmoderatorin der Kreisstadt Saarlouis

Birgit Cramaro

Besuchsadresse:

Friedensstraße 7, 66740 Saarlouis

Postadresse:

Postfach 2260, 66722 Saarlouis

Tel. 06831/443-383

Fax 06831/443-494

E-Mail: cramaro@saarlouis.de

Die Seniorenmoderatorin ist persönliche Ansprechpartnerin bei altersbedingten Fragen und Problemen. Sie wird insbesondere in folgenden Bereichen tätig:

- Vermittlung weitergehender Hilfen
- Herstellung von Kontakten zu anderen Einrichtungen
- Zusammenarbeit mit den vor Ort in der Altenarbeit Tätigen
- Organisation von Informationsveranstaltungen zum Alter und zum Älterwerden
- Unterstützung und Förderung selbstorganisierter Gruppen
- Mitorganisation von Veranstaltungen und Angeboten für ältere Menschen
- Vertretung der Interessen Älterer in den Gremien

Leitstelle „Älter werden“

Landratsamt Saarlouis

Kaiser-Wilhelm-Str.

Tel. 06831/444-244

E-Mail: senioren@kreis-saarlouis.de

Erfahrungs- und Wissensbörse der KVHS

Kaiser-Wilhelm-Str. 4-6

66740 Saarlouis

Die Erfahrungs- und Wissensbörse vermittelt Kontakte zwischen Jung und Alt. Sie führt Menschen mit gleichen Interessen zusammen. Sie sammelt die bei ihr eingehenden Wünsche in einer Kartei und ordnet sie nach Interessengebieten. In einem „Börsenbrief“ werden die Angebote oder Nachfragen kostenlos unter einer Chiffrenummer veröffentlicht und die sich aus den Rückmeldungen ergebenden Kontakte hergestellt.

Alten- und Pflegeheime

AWO Seniorenresidenz Saarlouis

Prälat-Subtil-Ring 3a

Tel. 06831/176-0

Träger: Arbeiterwohlfahrt Landesverband Saarland e.V.

Seit 1. April 2006 befindet sich das ehemalige Altenheim der Stadt Saarlouis unter obiger Bezeichnung in der Trägerschaft der Arbeiterwohlfahrt. Der AWO-Landesverband plant eine umfassende Sanierung der Bausubstanz sowie die Modernisierung, Neuausrichtung und Erweiterung der Einrichtung. Dadurch wird das Angebot an stationärer Altenpflege am bisherigen Standort gesichert und die Qualität merklich verbessert. Die Bewohnerinnen und Bewohner werden ihren Lebensabend künftig in einem noch freundlicher und gemütlicher gestalteten Umfeld verbringen können, ergänzt durch vielerlei Verbesserungen hinsichtlich der Wohn- und Pflegestandards. Die inhaltliche und bauliche Verwirklichung des Konzeptes der AWO lässt darüber hinaus die Erwartung zu, dass hier ein Zentrum für soziale Kompetenz entsteht, welches die jetzige Angebotsstruktur in Saarlouis deutlich bereichert.

Seniorenheim „Sonnenresidenz“

Lisdorfer Str. 23

Tel. 06831/932-0

Träger:

Arbeiterwohlfahrt Landesverband Saarland e. V.



In Anlehnung an den Gründer der Stadt Saarlouis, den französischen Sonnenkönig Ludwig XIV. trägt das im Jahre 1996 errichtete Haus den Namen „Sonnenresidenz“.

Pflegestruktur:

Wohnen in Pflege: 155 Pflegeplätze

Internet- und Medienzentrum für Seniorinnen und Senioren des VdK Kreisverbandes Saarlouis e.V.

Internetcafé für Senioren im Kulturzentrum des SBS, Luxemburger Ring Nr. 8 (Erdgeschoss)

Öffnungszeiten: dienstags bis donnerstags von 9 – 12 Uhr, donnerstags 13 – 16 Uhr. Tel.: 06831-9458701
Email: inca.vdk@t-online.de.

Seniorenbegegnungsstätten

Aktionsgemeinschaft Seniorenbegegnung Roden

Seniorenbegegnungsstätte der evangelischen Kirchengemeinde

Seniorenbegegnungsstätte der evangelischen Kirchengemeinde Steinrausch

Seniorenbegegnungsstätte der Pfarrei Christkönig – St. Johannes

Seniorenbegegnungsstätte der Pfarrei St. Josef Fraulautern

Seniorenbegegnungsstätte der Pfarrei Maria Himmelfahrt Roden

Seniorenbegegnungsstätte der Pfarrei St. Peter und Paul Beaumarais

Seniorenbegegnungsstätte der Pfarrgemeinde Hl. Dreifaltigkeit

Seniorenbegegnungsstätte der Pfarrgemeinde St. Crispinus und Crispianus

Seniorenbegegnungsstätte der Pfarrgemeinde Christkönig - St. Johannes

Seniorenbegegnungsstätte der Pfarrgemeinde St. Medardus

Seniorenbegegnungsstätte des DRK, Fraulautern

Seniorenbegegnungsstätte St. Ludwig, Innenstadt

Nähere Informationen bei der Seniorenmoderatorin, bei den Kirchengemeinden oder unter www.saarlouis.de

Senioren-/Pensionärsvereine und Clubs

Nähere Informationen bei der Seniorenmoderatorin oder unter www.saarlouis.de (Vereine)

Ambulante Betreuung und Pflege

Informationen über Ambulante Betreuung und Pflege sind in den Branchen-Telefonbüchern zu finden.

Fahrbarer Mittagstisch

Arbeiterwohlfahrt Dillingen

Menü-Mobil, Fahrbarer Mittagstisch der WfB Dillingen
Luisenstr. 4
66763 Dillingen/Pachten
Tel. 06831/767-109 oder 120
Fax 06831/767-132
E-Mail: wfb@saarland.awo.org

DRK-Kreisverband Saarlouis

Karl-Friedrich-Gauß-Str. 4
66793 Saarwellingen
Tel. 01802/616161

Betreutes Wohnen

Arbeiterwohlfahrt Landesverband Saarland e.V. Betreutes Wohnen

Wohnanlage Gatterstraße 2
Telefon: 06831/932-0

„Senioren-Palais Sonnenpark“

Betreutes Wohnen Saarland-Versicherungen in Zusammenarbeit mit dem DRK Kreisverband Saarlouis e.V.

Wohnanlage Gartenstraße
Ansprechpartner:

Saarland-Versicherungen, Telefon: 06837/ 7 44 68
Saarland-Versicherungen Saarbrücken,
Herr Maas : 0681/60 14 49

DRK Kreisverband Saarlouis e.V.,
Telefon: 06831/4 21 52 (vormittags)



Medizinische Versorgung

Eines der Qualitätsmerkmale des Standortes Saarlouis ist das erstklassige Angebot im Bereich der medizinischen Versorgung. Mit zahlreichen renommierten Fachabteilungen in zwei großen Krankenhäusern, weit über 100 niedergelassenen Fachärzten und vielen anderen Einrichtungen und Institutionen der medizinischen Betreuung, darunter 14 Apotheken, ist Saarlouis auf der Ebene des Gesundheitswesens seit langem ein überregional bedeutsamer Zielort. Die jüngere Entwicklung birgt unübersehbare Signale dafür, dass man gerade jetzt dabei ist, diesem Profil der Stadt eine noch sehr viel markantere Prägung zu verleihen. In der St. Elisabeth-Klinik werden derzeit im Zusammenhang mit einer baulichen Erweiterung und Modernisierung 17,6 Mio. Euro investiert. Getreu der Leitlinie „modern und innovativ“ finden auch im DRK-Krankenhaus neben der kontinuierlichen Anpassung der Räumlichkeiten an zukunftsorientierte Standards hochmoderne medizinische Neuerungen Eingang in Diagnostik und Therapie. Des Weiteren hat sich in der Vaubanstraße in enger räumlicher Anbindung an den Krankenhauskomplex das mit einem Investitionsvolumen von 7 Mio. Euro verbundene „Gesundheitszentrum Vauban“ etabliert.

Krankenhäuser

Krankenhaus vom DRK

Vaubanstr. 25

Tel. 171-0



Haupteingang des Krankenhauses vom DRK

Fachabteilungen

- Innere Abteilung
 - Angiologie
 - Stroke Unit (Schlaganfall-Intensiveinheit)
 - Bereich Neurologie, Neurophysiologie, Psychosomatik
 - Gastroenterologie, Hepatologie, Infektionskrankheiten, Stoffwechselerkrankungen
- Chirurgische Abteilung
- Gynäkologie
- Geburtshilfe
- Anästhesie, Intensivmedizin
- Belegabteilung Neurochirurgie
- Belegabteilung Urologie
- Ambulantes Operieren

St. Elisabeth-Klinik

Kapuzinerstr. 4

Fachabteilungen

- Chirurgische und Unfallchirurgische Klinik
- Abteilung für Kinderchirurgie und Kinderurologie
- Gynäkologie und Geburtshilfe
- Kreißsaal und Elternschule
- Institut für Radiodiagnostik und Nuklearmedizin

- Klinik für Kinder- und Jugendmedizin
- Klinik für Anästhesiologie, operative Intensivmedizin und Schmerztherapie
- Klinik für Radioonkologie
- Klinik für allgemeine Innere Medizin (Med. Klinik I)
Gastroenterologie, Hepatologie, Stoffwechselkrankheiten und Onkologie
- Klinik für Kardiologie, Kreislaufkrankungen und internistische Intensivmedizin (Med. Klinik II)
- Orthopädische Klinik
- Abteilung für ambulante Chemotherapie

Diagnostik- und Therapiezentren

- Asthmazentrum Saarlouis
- Neurodermitiszentrum Saarlouis
- Brustzentrum Saarlouis
- Initiative kooperatives Brustzentrum Saarlouis e.V.
- Perinatalzentrum und Kinderzentrum „Untere Saar“

Medizinische Spezialeinrichtungen

- Eigenblutspende und Tagesklinik
- Abteilung Physiotherapie/Krankengymnastik
- Abteilung Physikalische Therapie/Bäder-/Massageabteilung

Belegabteilungen/Arztpraxen

- Hals-Nasen-Ohren-Heilkunde
- Ambulantes OP-Zentrum und Ambulante Schmerztherapie

Gesundheitszentrum

Gesundheitszentrum Vauban am Krankenhaus Saarlouis vom DRK

Das Gesundheitszentrum umfasst mehrere Arztpraxen, ein Dialysezentrum sowie ein Diabeteszentrum mit einem Orthopädietechniker und einer Podologin, eine Apotheke, eine Laborgemeinschaft, ein Kosmetikinstitut sowie die Firma SaarMed Medizinbedarf GmbH. (Fortsetzung auf Seite 50)



KRANKENGYMNASTIK

Heribert Jacob

- Bobath
 - Manuelle Therapie
 - Lymphdrainage
 - Massage
- Hausbesuche**

An der Saar 2 · 66740 Saarlouis
Tel. 0 68 31 / 89 24 26

Im Dienste der Gesundheit



massage praxis

manuelle Lymphdrainage
 Massage • med. Fußpflege

Petra Adam · 66740 Saarlouis · IV. Gartenreihe 8 · Tel. 0 68 31 / 33 78

Praxis für Logopädie Evelyne Brüger

staatlich anerkannte Logopädin

Pavillonstraße 14 · 66740 Saarlouis
 Telefon: 0 68 31 / 497 75

- Therapie von Sprach-, Sprech- und Stimmstörungen bei Kindern und Erwachsenen
- Therapie von Sprachstörungen nach Schlaganfällen und bei neurologischen Störungen
- Systemische Einzel-, Paar- und Familientherapie

Praxis für Physiotherapie

Uwe Blechschmidt



- Physiotherapeut -



- Krankengymnastik, Massage und **podologische Praxis** -
 66798 Wallerfangen · Schlachthausweg 10 · Tel. (0 68 31) 6 81 01

Naturheilpraxis

Claudia Lieser (Heilpraktikerin)

- Osteopathie
- Bachblüten
- Chiropraktik



Heiligenstraße 17
 66740 Saarlouis-Rhoden

Tel. 0 68 31 / 98 63 45



PHYSIOTHERAPEUTIN PETRA WOITALLA

ULMENSTRASSE 1
 66740 SAARLOUIS-FRAULAUTERN
 TELEFON 0 68 31 / 8 14 68
 TELEFAX 0 68 31 / 8 07 40

HAUSBESUCHE
 NACH
 VEREINBARUNG

Zusätzlich zur krankengymnastischen Behandlung:

- Physiotherapeut.
- Massage-Techniken aller Art
- Fangpackung
- Schlingentisch
- Eisbehandlung
- Heißluft
- Atemtherapie
- Fußreflexzonentherapie
- Neurophysiologische Behandlung (PNF)
- Beckenbodengymnastik
- Orthopädisches Kinderturnen

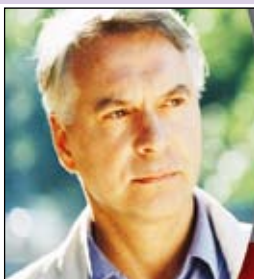

Vertrauen schaffen durch
 Informationen – zum Wohle
 der Patienten

Ihr Einblick in die
 Kliniken Deutschlands

www.klinikinfo.de

- Einblick in Ihre Klinik
- Medizinische Fachbegriffe
- Infos zum Klinikaufenthalt
- Patientenschutz
- Branchenverzeichnis der Geschäftspartner und Dienstleister im Einzugsgebiet Ihrer Klinik

PRAXIS FÜR ERGOTHERAPIE

- ◆ Neurologische Rehabilitation auf neurophysiologischer Grundlage
 Bobath-Ausbildung, Perfetti-Ausbildung
- ◆ Pädiatrie – Sensorische Integrationsausbildung, Affolter
- ◆ Psychiatrie – Psychodramaausbildung
- ◆ Rheumatologie – Gelenkschutz und Hilfsmittelversorgung
- ◆ Castillos Morales Konzept
- ◆ Orthopädie
- ◆ Dozentin an der Fachschule für Ergotherapie



Marianne Demann

Von-Lettow-Vorbeck-Str. 6 · 66740 Saarlouis · Tel.: 0 68 31 / 12 31 48



Medizinische Versorgung

DRK Krankenhaus GmbH Saarland

Vaubanstraße 25 · 66740 Saarlouis

Tel. 0 68 31/17 10

www.drk-kliniken-saar.de



Krankenhaus Saarlouis vom DRK

Vaubanstraße 25 · 66740 Saarlouis

Tel. 0 68 31/171-0

KTQ Zertifiziert

Hauptfach- und Belegabteilungen

Innere Abteilung mit den Schwerpunkten

Gastroenterologie, Hepatologie,
Infektions- und Stoffwechselerkrankungen,
Angiologie, Schlaganfall-Intensiveinheit,
Gefäßsprechstunde, Bereich Neurologie

Chirurgische Abteilung mit den Schwerpunkten
Viszeral-, Gefäß- und Unfallchirurgie

Geburtshilfe und Gynäkologie

Anästhesie und Intensivmedizin

Neurochirurgie

Urologie

DRK Gastehäuser für Kurzzeit- und Tagespflege sowie Wohnen in der Pflege

an den Standorten

Dillingen, Tel. 0 68 31/9 79 40

Lebach, Tel. 0 68 81/9 35 30

Schwalbach-Hülzweiler, Tel. 0 68 31/9 56 10

Wadgassen-Schaffhausen, Tel. 0 68 34/9 40 40

Häuslicher Pflegedienst

DRK Hilfe zur Selbsthilfe GmbH

Weinligstraße 1 · 66763 Dillingen/Saarlouis

Tel. 0 68 31/7 43 06

SaarMed Medizinbedarf GmbH

Vaubanstraße 25 · 66740 Saarlouis

Tel. 0 68 31/171-355

Geriatrisches Kompetenzzentrum

DRK Klinik Mettlach für Geriatrie und Rehabilitation

Seniorenzentrum Haus Wildrose

Saaruferstraße 10 · 66693 Mettlach

Tel. 0 68 64/880

Klinik Rotes Kreuz

Belegkrankenhaus

Virchowstraße 7a · 66119 Saarbrücken

Tel. 0 681/98 63 0

Deutsches Rotes Kreuz

(Fortsetzung von Seite 48)

Das von Investor Dr. med. Carsten Schürfeld und dem Träger des Krankenhauses gemeinsam entwickelte Konzept sieht eine langfristig tragfähige und auf die Nutzung von Synergieeffekten ausgerichtete Zusammenarbeit vor.

Gesundheitsamt Saarlouis

Gesundheitsamt Saarlouis

Choisyring 5

66740 Saarlouis

Ärzte

Anästhesisten

Allergologen

Allgemeinärzte, Praktische Ärzte

Augenärzte

Chirurgen

Frauenärzte

Hals-Nasen-Ohrenheilkunde

Hautärzte

Internisten

Kardiologen

Kinderärzte

Lungenärzte

Mund-Kiefer-Gesichts-Chirurgen

Nephrologen

Nervenheilkunde

Neurochirurgen

Orthopäden

Pathologen

Radiologen

Umweltmedizin

Urologen

Zahnärzte

Zahnärzte für Kieferorthopädie

Sonstige heilkundlich tätige Personen

Diplompsychologen

Ergotherapeuten

Hebammen

Heilpraktiker

Krankengymnasten

Logopäden

Massagepraxen

Masseure und med. Bademeister

Physiotherapeuten

Psychotherapeuten

Wärmebehandlungsservice

Apotheken

14 Apotheken sind in Saarlouis angesiedelt.

Telefonnummern und Adressen der Krankenhäuser, der Ärzte, der sonstigen heilkundlich tätigen Personen und der Apotheken sind aus den Telefonbüchern ersichtlich.



Häuslicher Pflegedienst



Winter-Westphal

Ihr häuslicher Pflegedienst für:
Saarlouis
Überherrn und Wallerfangen

Wir helfen Ihnen in allen Situationen in der häuslichen Alten- und Krankenpflege
Tel.: 0 68 36/91 90 40 oder 0 68 31/13 14 · Fax 0 68 36/91 90 49
24-stündige Rufbereitschaft 01 72/67 87 107
66802 Überherrn · Differter Straße 16-20

Ein Team von qualifizierten und erfahrenen Fachkräften steht Ihnen bei der eigenen Pflege, oder bei der Pflege Ihrer Angehörigen, zu Verfügung und hilft Ihnen in dieser besonderen Lebenssituation.

Natürlich haben wir die Zulassung aller Kassen!

Im Dienste der Gesundheit



KRANKENGYMNASTIK
ANDREA ROSCHE

- Manuelle Therapie
- Bobath
- Man. Lymphdrainage
- Schlingentisch

Telefon 0 68 31/31 66

Viktoria-Luisen-Straße 9a · 66740 Saarlouis



ORTHOPÄDIE-SCHUHTECHNIK
Schuhmacherei

Orthopädische Maßschuhe · Einlagen · Kompressionsstrümpfe
Schuhzurichtungen · Innenschuhe · Schuhreparaturen
Silberherzstraße 21 · 66740 Saarlouis
Tel. 0 68 31/34 51 · Fax 0 68 31/12 54 18
www.muenzmay.de · eMail: MuenzmayM@t-online.de



Klaus-Rüdiger Goebel

Heilpraktiker

Metzer Straße 17
66740 Saarlouis

e-mail: kr.goebel@gmx.net

Tel.: (0 68 31) 46 00 00

Fax: (0 68 31) 46 00 04

Mobil: 01 72/6 81 57 39

*Akupunktur · TCM · Irisdiagnose
Augenakupunktur nach Boel
Homöopathie · Chiropraktik*

Sprechstunden nur nach Vereinbarung

Praxis für
Ergotherapie

**MARKUS
PORTZ**

Metzer Straße 36

66740 SAARLOUIS

Telefon:

0 68 31 / 12 36 83

Vera Pohl
Volker Schmidt-Wittkamp

Praxis für

Physiotherapie

Manuelle Therapie

Lymphdrainage/Ödemtherapie

Krankengymnastik

Massage

Craniosacraltherapie

Shiatsu

Fußreflexzonentherapie

Rückenschule

Yoga

Hausbesuche

Von Lettow-Vorbeck-Straße 6

66740 Saarlouis

Telefon 0 68 31. 9 66 85 55



Dr. med. vet. Markus Weber

Sprechzeiten: Mo. bis Fr. 9.00 – 11.00 Uhr
Mo., Mi. bis Fr. 17.00 – 19.00 Uhr
Di. Nachmittag nach Vereinbarung
Sa. 10.00 – 12.00 Uhr

St. Avolder Straße 49 · 66740 Saarlouis-Neuforweiler

Tel. 0 68 31/46 14 70 · Fax 46 14 69

Mobil 01 75/5 23 63 92 · www.tierarzt-weber.de

KLEINTIERPRAXIS

B. Scherzinger

Diagnostische Untersuchungen
Stationäre und ambulante Behandlungen
Chirurgie – Bestrahlung
Magnetfeld – Ultraschall –
Naturheilkunde
Spezialdiagnostik für Augen + Zähne
nach Absprache

Unsere Katzenpension ist
unter (0 68 31) 96 46 67 zu erreichen



Neue Sprechzeiten:

Mo., Di., Do., Fr.: 8.30 – 11.30 Uhr

Mi., Sa.: 10.00 – 12.00 Uhr

Mo., Di., Fr.: 16.00 – 19.00 Uhr

Abendsprechst. Do.: 16.00 – 20.00 Uhr

Notfallversorgung 24 h: (01 71) 5 20 63 00

Saarlouis-Beaumarais · Hauptstraße 336a
(Nähe Soutyhof) · Telefon (0 68 31) 96 46 66



Behinderte

Die Berücksichtigung der besonderen Bedürfnisse behinderter Menschen ist in Saarlouis seit Jahrzehnten ein fortlaufender Prozess. Punktuelle Lösungen und Ansätze sind das Ergebnis. So werden seit Jahren als Dauerprogramm bei Straßenbaumaßnahmen die Gehwege in Kreuzungsbereichen abgesenkt. Ampelanlagen, die von sehbehinderten Bürgerinnen und Bürgern benutzt werden, erhalten eine Ausstattung mit akustischen Signalen. Bei der Neuerrichtung öffentlicher Gebäude ist es seit langem selbstverständlich, dass barrierefreie Zugänge und Behindertentoiletten geschaffen werden. Bei der Nachrüstung älterer Gebäude gibt es allerdings noch viel zu tun. Ziel ist es, die bestehenden Mängel schnellstmöglich zu beseitigen. Im Februar 2006 hat der Stadtrat deshalb eine Beauftragte für die Belange von Menschen mit Behinderungen in der Kreisstadt Saarlouis benannt. Zusammen mit Betroffenen wird die Behindertenbeauftragte nun daran arbeiten, die Stadt Saarlouis „barrierefrei“ zu machen.

Beauftragte für die Belange von Menschen mit Behinderungen

Birgit Cramaro
Seniorenmoderatorin
Kreisstadt Saarlouis
Dezernat für Finanzen, Familien, Soziales,
Schulen und Sport
Friedensstr. 3-7
66740 Saarlouis

Weitere Beratungsstellen

Landesamt für Soziales, Gesundheit und Verbraucherschutz

Hochstr. 67
66115 Saarbrücken
Zuständig unter anderem für die Ausstellung von Behindertenausweisen.

Landesbeauftragter für die Belange von Menschen mit Behinderungen

Ministerium für Justiz, Gesundheit und Soziales
Franz-Josef-Röder-Str. 23
66119 Saarbrücken

Arbeiterwohlfahrt Landesverband Saarland e.V. Betreuungverein Landkreis Saarlouis

Haus der Beratung
Vaubanstr. 21
66740 Saarlouis

Sozialverband VdK e.V.

Stadt- und Kreisverband Saarlouis
Geschäftsstelle:
Prof.-Notton-Str. 2
66740 Saarlouis

Verschiedene Angebote

Essen auf Rädern, Fahrdienst für Behinderte und ältere Menschen

Deutsches Rotes Kreuz Kreisverband Saarlouis
Karl-Friedrich-Gauß-Str. 4
66793 Saarwellingen

Haus-Notruf-Dienst

DRK-Kreisverband Saarlouis
Kaiser-Wilhelm-Str. 9
66740 Saarlouis

Gute Miene Fahrservice für Behinderte der AWO

Jürgen Bommer
Köllerstr. 22
66793 Saarwellingen

Einrichtungen (Tagesstätten, Heime...)

Behindertenwerkstätten, Frühberatungs- und Förderstelle, Schule für geistig Behinderte, Tagesstätte für Kinder, Jugendliche und Erwachsene

Arbeiterwohlfahrt (AWO) VIB

Cäcilienstr. 17, 66763 Dillingen

Arbeiterwohlfahrt (AWO) Behindertenhilfe

Luisenstr. 4, 66763 Dillingen

Betreutes Wohnen für Psychisch Kranke

Ambulante Wohngruppe der AWO
Vaubanstr. 23
66740 Saarlouis



Wohnheim, Tagesförderstätte, Integrativer Kindergarten/Sonderkindergarten, ambulante Frühförderung, familienentlastender Dienst, Wohnverbund, Tagesförderstätte:

Lebenshilfe Kreisvereinigung Saarlouis e.V. und Lebenshilfe Kreis Saarlouis gGmbH

Werner-von-Siemens-Str. 6
66793 Saarwellingen

**Übergangswohnheim für psychisch Kranke
Verein für Sozialpsychiatrie**

Geschäftsstelle:
Lisdorfer Str. 9 a
66740 Saarlouis

**Tagesstätte mit Kontaktstellenfunktion
für psychisch Kranke**

(Einrichtung des Vereins für Sozialpsychiatrie)
Saarlouiser Str. 83
66740 Saarlouis

Selbsthilfegruppen und -vereine

Blinden- und Sehbehindertenverein für das Saarland e.V.

KISS Kontakt- und Informationsstelle für Selbsthilfegruppen im Saarland

Verein „Hilfe für Familien mit behinderten Kindern“

Arbeitskreis „Selbsthilfe“ im Landkreis Saarlouis

Pro Retina Deutschland e.V.
Selbsthilfevereinigung von Menschen mit Netzhautdegenerationen

Aktionskreis Rollstuhlfahrer, Gehbehinderte und Freunde, Saarlouis

Selbsthilfegruppe für MS Kranke in Saarlouis

Sport

Saarländischer Behinderten- und Rehabilitationssportverband Saarland e.V.
Herrmann Neuberger Sportschule, Gebäude 54, im Stadtwald, 66123 Saarbrücken

Behinderten-Sportgemeinschaft Saarlouis

Blindensportgruppe Saarlouis

Nähere Informationen über Adressen, Ansprechpartner, Telefon, E-Mail und Internetadressen bei der Behindertenbeauftragten und unter www.saarlouis.de

Behindertengerechte Ausstattung im Verkehrsraum

Abgesenkte Bürgersteige an fast allen Fußgängerüberwegen

Seit den 80er Jahren werden bei Neubau- oder Umbaumaßnahmen die Bürgersteige abgesenkt, so dass im Stadtgebiet nahezu alle Bürgersteige behindertengerecht sind.

Ampelanlagen mit akustischem Signal

Standorte:

- Globus Saarlouis, Holtzendorffer Straße, Innenstadt
- Brückenstraße, Fraulautern
- Bahnhofstraße / Fahrrad Schwarz, Fraulautern

Ampelanlagen mit akustischem Signal werden bei individuellem Bedarf eingerichtet.

Kontakt:

Neuer Betriebshof Saarlouis
Zeppelinstr. 9
66740 Saarlouis

Toiletten (behindertengerecht)

KVS-Gebäude am Busbahnhof Kleiner Markt

kostenlos

Schlüssel am Kiosk erhältlich

Rathaus

im Erdgeschoss – kostenlos;

Schlüssel im Stadt-Info erhältlich

Kaufhaus Pieper

4. Stock erreichbar mit Fahrstuhl und im Erdgeschoss

– kostenlos;

Schlüssel in der Parfümerie-Abteilung erhältlich

Globus

Erdgeschoss, Cafeteria – kostenlos;

die Toilette ist offen

C & A

1. Obergeschoss, erreichbar mit Fahrstuhl – kostenlos – Schlüssel beim Kundendienst im 1. Stock gegenüber der Rolltreppe

Toilettenanlage auf dem Großen Markt

Schlüssel zum Verbleib bei dem Behinderten, erhältlich beim Sozialverband VdK Kreisverband Saarlouis

Prof.-Notton-Str. 2

66740 Saarlouis

Öffnungszeiten:

Mo – Fr: 8.30 – 13.30 Uhr

Der Schlüssel kostet 15 Euro.

▶ Alles aus einer Hand ◀

KLEIN ELEKTROTECHNIK

- Installationen
- Photovoltaikanlagen
- Beleuchtungstechnik
- Satellitenanlagen
- Telefone und Netzwerke
- Industriemontage
- Sicherheitsprüfung nach VBG 4/A2

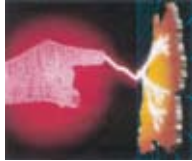

Am Zimmerplatz 57 · 66557 Hirzweiler
Tel. 0 68 25/4 64 00 · Fax 0 68 25/4 34 75
Mobil: 01 77/7 42 59 16

Dächer von Scherer



Telefon (0 68 87) 40 96

Meisterbetrieb · Mitglied der Innung

Ausführung von

- Zimmerer- • Dachdecker- + • Klempnerarbeiten



SCHERER
Gips-Verputz GmbH

TROCKENAUSBAU · WÄRMEDÄMMUNG

Michael Scherer
Stukkateurmeister

Schweitzer Straße 1
66333 Völklingen-Ludweiler

Mobil 01 72-9 52 22 25 Telefax 0 68 98-44 88 19

v.banton
malermmeister

Viktor Banton

Lothringer Straße 78
66798 Wallerfangen

www.vbanton.de Tel. 06831/60132 * Fax 69161

Fliesenfachgeschäft



Platten-Fliesen
Kurt Koch

Moderne Ausstellungsfäche
mit Abhollager

Fachbetrieb des Fliesengewerbes

Planung • Beratung • Verkauf • Verlegung
Langwies 15 (Industriegebiet)
66802 Überherrn • Tel. (0 68 36) 51 09

COLORKER - KERAMIA - GROHNE

Wohnkultur von der ersten bis zur letzten Stufe

Überzeugen Sie sich selbst:
Besuchen Sie unsere Ausstellung
oder fordern Sie unsere Broschüre an.



TREPPENMEISTER
BICKELMANN
GMBH



Provinzialstraße 29-31
66126 Saarbrücken-Altenkessel
Tel. 06898/9828-0 Fax 06898/9828-33
E-mail Treppen_Bickelmann@t-online.de

TILK & SOHN GmbH
Das Wohnungsunternehmen an der Saar

seit
1988

Wir planen und bauen:

- Ein- u. Mehrfamilienhäuser
- Reihenhäuser u. Bungalows
- Stadt- u. Geschäftshäuser
- ... kreativ und innovativ
in massiver Bauweise ...

D-66740 Saarlouis
Überherrner Str. 8

Fon 06831 - 48068
Fax 06831 - 48060

info@tilk-sohn.de
www.tilk-sohn.de



Joachim Doll

Stukkateurmeister

- Gips und Verputz
- Vollwärmeschutz
- Trockenausbau
- Altbausanierung



66780 Rehlingen • Im Hargart 16
Telefon (0 68 35) 87 91 • Telefax (0 68 35) 6 79 66

BAUUNTERNEHMUNG



JOHANN LORANG GMBH

- ★ Neubau ★ Umbau ★ Renovierung ★
- ★ Kanalarbeiten ★ Außenanlagen ★

66793 Saarwellingen • Zum Rotwäldchen 3
Telefon (0 68 38) 26 88 u. 8 31 30
Telefax (0 68 38) 8 36 82

Wir bauen für Sie!

leistungsstark
kompetent
traditionsbewußt



www.heitz-und-sohn.de



HEITZ & SOHN GMBH
Hoch- und Tiefbau

Beckinger Str. 13 • 66780 Rehlingen • Tel. (0 68 35) 92 19-0



CARLO FRIEDRICH
ERZWEIG 20
66839 SCHMELZ
TEL. 0 68 87/91 29 90
FAX 0 68 87/91 29 95

FENSTER · TÜREN · ROLLADEN · MARKISEN · JALOUSIEN



DIPL. ING. PATRICK

KLASEN GMBH
ESTRICHSYSTEME

St. Barbara Straße 24 · 66333 Völklingen
Telefon: 0 68 98 / 85 15 15 · Fax: 85 15 14
mobil: 01 71 / 1 43 18 37
www.klasen-gmbh.de

ZEMENTESTRICH · FLIESESTRICH · LEICHTESTRICH · KUNSTHARZBESCHICHTUNG

„Ohne
Fachhandwerker
baden Sie alles
selber aus!“





Sport steht in Saarouis an erster Stelle in der Rangordnung der Freizeitaktivitäten. Der besondere Stellenwert, den der Sport in Saarouis bei der Bevölkerung und in der Verwaltung genießt, äußert sich in vielerlei Facetten. In mehr als 40 Sparten sind die Saarlouiser sportlich aktiv, die Mehrzahl von ihnen in einem der 80 eingetragenen Sportvereine. Allein die dem Stadtverband für Sport Saarouis angehörenden Vereine zählen 16.000 Mitglieder. Inzwischen hat der Leistungssport in Saarouis eine Position erlangt, die zunehmende Beachtung findet. Mehrere Saarlouiser Mannschaften spielen in den obersten Spielklassen auf Bundesebene. Platzierungen bei Weltmeisterschaften, deutschen Meisterschaften und zahlreichen nachgeordneten Wettbewerben machen bei der alljährlichen Sportlerehrung immer wieder deutlich, dass ein hohes Leistungsniveau auch auf anderen Ebenen zu Hause ist. Mit einer beispielgebenden Grundausstattung an Sportstätten und einer von Kontinuität und Gleichbehandlung geprägten Sportförderung leistet die Stadt zu dieser Entwicklung seit vielen Jahrzehnten einen nicht unerheblichen Beitrag. Einen Schwerpunkt bildet dabei die Förderung des Jugendsportes, mit der die Stadt die überaus erfolgreiche Jugendarbeit der Vereine unterstützt. Die wirkliche Basis des regen Sportgeschehens in Saarouis ist jedoch das ehrenamtliche Wirken einer Heerschar von Männern und Frauen in den Vereinen, die als Führungskräfte oder Helfer und Helferinnen für gesunde und funktionierende Vereinsstrukturen sorgen.

Sportvereine

Aus Platzgründen ist eine Auflistung der in Saarouis aktiven Sportvereine an dieser Stelle nicht möglich. Eine ständig aktualisierte Übersicht befindet sich auf der Web-Site der Stadt Saarouis unter www.saarlouis.de/6509.php.

Informationen sind auch bei der Sportverwaltung erhältlich.

Eine alphabetische Übersicht über die in den Saarlouiser Vereinen vertretenen Sparten finden Sie auf Seite 61.

Sportanlagen

Nähere Informationen (Kontaktadressen, Telefonnummern u.s.w.) über die nachfolgend aufgelisteten Sportanlagen sind unter www.saarlouis.de zu finden oder bei der Sportverwaltung der Stadt Saarouis erhältlich.

Angelsportmöglichkeiten

Ellbach
Fischweiher an der Bundesstraße 269/10,
Nalbach
Fischweiher im Mühlenbachtal/Brenkenhübel,
Lisdorf
Fischweiher Prims I + II, Dillingen-Diefflen/
Nalbach
Saar
Saaraltarm
Taffingsweiher Picard

Baseballanlage

Schul- und Sportzentrum
In den Fliesen



Basketball-Bundesliga-Begegnung in der Sporthalle am Stadtgarten

Billardsportanlagen

Billard-Café City-Treff, Deutsche Str. 14 u. Karcherstr. 1
Gasthaus zum Park, Lorisstr. 72
Gasthaus Ehl, Ulanenstr. 46
Gasthaus Lorigarten, Heiligenstr. 25
Gasthaus Kremer, St. Avolder Str. 92
Gasthaus Zum Brunnchen, Hülzweiler Str. 57
Gasthaus Zum Bürgerhof, Provinzialstr. 84

Bogenschießsportanlage

Bogensützenplatz Lisdorf

Bouleanlagen

Bouleanlage an der Grundschule Steinrausch
Bouleanlage im Stadtgarten
Bouleanlage im Thelengarten in Roden
Bouleanlage am Fischweiher in Fraulautern
Boule- und Boccia-Zentrum,
Lettow-Vorbeck-Str.



Sport · Sportvereine · Sportstätten

Fitness-Studios, private Betreiber

Spark's Fitness Resort GmbH
St. Nazairer Allee 15

Fit & Gesund Fitness-Club
Wallerfanger Str. 39

Mrs. Sporty - Ihr persönlicher Sportclub
Von-Lettow-Vorbeck-Str. 6

Sports And More GmbH
Pavillonstr. 39

Vitalis, Wellness & Fitness Club
Kohlbrunnenstr. 18

Fußballsportanlagen

Sportzentrum Roden-Nord
Winterstr.

Sportplatz Großer Sand
Fraulautern, Jahnstr.

Sportplatz Beaumarais
An den Friedenslinden

Sportplatz Picard
Auf der Dellt

Sportplatz Neuforweiler
Memelstr.

Sportplatz Lisdorf
Rosenthalstr.

Sportplatz In den Fliesen
Sportzentrum, St. Nazairer Allee

Sportplatz Choisy
Pavillonstr./Gaswerkweg

Sportplatz Schwimmbadstr.

Großsporthallen

Dreifach-Sporthalle
Zeughausstr.

Sporthalle Steinrausch
Kurt-Schumacher-Allee

Sporthalle Am Stadtgarten
St. Nazairer Allee

Sporthalle In den Fliesen
St. Nazairer Allee

Hundesportanlagen

Hundesportanlage Fraulautern
Hundesportanlage Beaumarais
Hundesportanlage in den Saarwiesen
Hundesportanlage Neuforweiler
Hundeschule Schnauzentreff

Kanusport auf der Saar

Kanulandesleistungszentrum
St. Nazairer Allee 2 a



Kanuzentrum Saarlouis – Bootshaus Undine und Landesleistungszentrum

Kanuclub „Undine“
Sportheim „Undine“ und Bootsanleger an der St. Nazairer Allee

Kanusportverein Saarlouis e.V.
Kanuslalom-Sportanlage an der Schleuse Lisdorf

Kegelbahnen

Gasthaus Pulchen
Winterstr. 1

St. Josef, Jugendheim
Kreuzbergstr.

Kulturhalle Roden
Hochstr. 41

Steinrauschhalle
Kurt-Schumacher-Allee 127

Leichtathletikanlagen

Stadion Großer Sand
Fraulautern, Jahnstr.

Sportplatz In den Fliesen
St. Nazairer Allee

Sportplatz Choisy
Pavillonstr./Gaswerkweg



Pavillonstr./Gaswerkweg

Mehrzweckhallen

Hans-Welsch-Halle Lisdorf

Professor-Ecker-Str. 11

Mehrzweckhalle Picard

Picarder Weg

Mehrzweckhalle Beaumarais

Bruchwiesenstr.

Mehrzweckhalle Neuforweiler

Neuhofstr.

Mehrzweckhalle Vogelsang

Soutyhofstr.

Reitsportanlagen

Gestüt Wiesenhof

Metzer Straße

Schießsportanlagen

Hubertusklausur

Lebacher Str. 201

Hubertusschänke - Schützenhaus Roden

Josefstr. 46 a

Tennisanlagen

Tennisplätze im Stadtgarten

Tennishalle im Stadtgarten

Tennisanlage Mühlenbruchweg

beim Stadion Großer Sand, Fraulautern

Tennisanlage Bruchwiesenstraße

Tennisanlage Rosenthalstraße

Tennisanlage Ellbachtal

Saarwellinger Str.

Tenniszentrum Roden-Nord



Halbmarathon „Lauf in die Saarlouiser Woche“

Winterstr. 118

Tennishalle In den Fliesen

Tennis und Squash

St Nazairer-Allee 16

Turnhallen

Turnhalle Martin-Luther-King-Schule

Binshofstr.

Turnhalle Max-Planck-Gymnasium

Pavillonstr. 24

Turnhalle Robert-Schuman-Gymnasium

Prälat-Subtil-Ring 2

Turnhalle Grundschule Im Vogelsang

Taubenstr. 1

Turnhalle Klosterschule

Klosterstr.

Turnhalle Kreuzbergschule

Kreuzbergstr.

Turnhalle Römerbergschule

Römerstr.

Turnhalle St. Ludwigsschule

Adolf-Hetzler-Str.

Turnhallen Stadtgarten-Gymnasium

Lächeln inklusive.

Urlauberherz, was willst du mehr: Angebote aller großen Reiseveranstalter. Individualreisen. Flüge mit namhaften Airlines. DB-Fahrkarten, Kreuzfahrten, Fahrpassagen. Dazu das Wichtigste: die kompetente Beratung. Lächeln inklusive.

powered by TUI

TUI ReiseCenter

Französische Str. 14, 66740 Saarlouis, Tel. 0 68 31/98 69 10, Fax 0 68 31/46 07 65
eMail: 7320@tui-reisecenter.de oder 24 Stunden am Tag im Internet unter: www.tui-reisecenter24.de
Zentrale Buchungs-Hotline **018055-872-24** (12 ct/min.) täglich 8 – 22 Uhr.

INSERT CREDIT
Voyager: Pay Out

Ein Gewinn für alle.

CASINO SAARLOUIS
www.saarland-spielbanken.de



Für eine Handvoll Euro – Saarlouis tankt Erdgas!

Wenn Sie zu den Glücklichen gehören, die schon ein Erdgas-Fahrzeug besitzen, wissen Sie ja, wie toll das ist: weniger als 5 EUR auf 100 Kilometer!

Und wenn Sie demnächst – auch beim Autofahren – auf Erdgas umstellen wollen, rufen Sie Ihren freundlichen Energieberater bei den Stadtwerken Saarlouis unter 9596-477 an. Der weiß, wovon er spricht, denn er fährt selbst ein Erdgas-Auto. Und er kann Ihnen sagen, wo Ihr zukünftiger „Sprit“ herkommt: Aus gutem Haus ...



Mit Energie. Mit Sicherheit. Mit uns.



www.stadtwerke-saarlouis.de

ERDGAS – ENERGIE EXTRA



WECHSELN & KASSIEREN!

Wer jetzt seine Heizung auf Erdgas umstellt, schont nicht nur die Umwelt und seinen Geldbeutel – er wird darüber hinaus fürstlich belohnt – mit satten

400 € !

400 €

Infos und Beratung gibt's bei Ihrem freundlichen Energieberater der Stadtwerke Saarlouis unter 9596-477.

Mit Energie. Mit Sicherheit. Mit uns.



www.stadtwerke-saarlouis.de



Freibad Steinrausch

Kurt-Schumacher-Allee
Saisonale Öffnungszeit: variabel je nach Witterung von Mai bis September.

Das im Jahr 2002 neu eröffnete Freibad Steinrausch zählt zu den attraktivsten Badeeinrichtungen im Saarland. Es lädt mit zwei großen Rutschbahnen, mehreren Bade- und Schwimmbecken sowie vielen Extras im und ums Wasser herum passionierte Schwimmsportler und Familien zum Verweilen ein. Ein Besuch lohnt sich immer, ob ganztägig oder auch nur für ein paar Stunden.

Hier einige Ausstattungsdetails:

Strand-, Liege- und Spielflächen (Beach-Volleyball-Platz, Tischtennisanlagen und sonstige Spielbereiche);

4 separate Wasserbecken mit einer Gesamtwasserfläche von 1.924 m²;

Sport- und Schwimmerbecken mit 33 1/3 x 25 m = 833,25 m²;

Sprungbecken mit 12,5 x 10,65 m = 133,125 m²;

Nichtschwimmer- und Erlebnisbecken mit einer Wasserfläche von 838 m²



Freibad Steinrausch – Erlebnisbad

Blickverbindung zum Stadtpark und verleiht dem Innenraum des Bades eine Atmosphäre der räumlichen Weite und Großzügigkeit.

Hier einige Ausstattungsdetails:

Wasserflächen: 1 Sportbecken mit Springerbucht - 312 + 65 m²; 1 Nichtschwimmerbecken – 60 m² – mit Wasserspeier; Unterwassermassagebucht und 2 Sitzmassagen; 1 Planschbecken – 15 m². Sprungturm mit Wettkampfbrettern, 1 und 3 m-Brett, Sonnenwiese, wettkampfgerechte Ausstattung des Sportbeckens, Schwimmertrainingsuhr.

Weitere Informationen über Ausstattungsdetails der Bäder, Öffnungszeiten und Eintrittspreise sind unter www.saarlouis.de oder bei der Sportverwaltung der Stadt Saarlouis erhältlich.

Hallenbad

Holtzendorffer Straße

Das im Jahre 1969 errichtete Hallenbad galt seinerzeit als das schönste im Saarland. Schwimmoper wird es seither liebevoll genannt. Erst 1995 mit 11,5 Mio. DM modernisiert, ist die Stadt Saarlouis noch heute stolz auf dieses architektonische Kleinod am Rande des Stadtparks. Eine durchgängige Glasfassade an der Rückseite des Gebäudes schafft eine direkte

Betreiber der städtischen Bäder:

Wirtschaftsbetriebe Saarlouis GmbH

Großer Markt 1, Rathaus

Geschäftsführer:

BGO Manfred Heyer,

Stadtoberamtsrat Armin Thirion



Nichtschwimmerbereich im Hallenbad



Vereine – Sport, Kultur, Soziales und vieles mehr

Die Saarlouiser Vereinsstrukturen sind außerordentlich facettenreich. Mehr als 350 Vereine sind derzeit in Saarlouis aktiv. Sie sind eine außerordentlich wichtige Komponente im Stadtgeschehen, welches sie in vielfältiger Weise mitgestalten. Die städtische Gemeinschaft wäre sehr viel ärmer, wenn es diese Vereine nicht gäbe. Sie tragen viel zum „Wir-Gefühl“ in der Stadt bei. Die größtenteils ehrenamtlich tätigen Vereinsvorstände und ihre Helferinnen und Helfer leisten durch ihre Arbeit unbezahlbare Dienste an unserer Gesellschaft und ihrem sozialen Gefüge. Auch der hohe Freizeitwert in unserer Stadt wird wesentlich durch die an alle Altersgruppen in unserer Bevölkerung gerichteten Angebote mitgeprägt.

Leider war es nicht möglich, die Vereinslisten an dieser Stelle vollständig auszudrucken. Eine solche Auflistung finden Sie auf der Homepage der Stadt Saarouis unter www.saarlouis.de. Dort sind alle der Stadt Saarouis bekannten Vereine mit Namen und Ansprechpartnern erfasst. Diese Liste wird ständig gepflegt und aktualisiert. Die nachfolgende Übersicht entspricht der dortigen Gliederung. Sie verschafft Ihnen außerdem einen Überblick über die Aktionsfelder der Saarlouiser Vereine. Nähere Informationen können Sie auch über die dort genannten Stadtverbände, über das Stadt-Info oder die Pressestelle der Stadt Saarouis erhalten.



Karnevalsvereine gestalten die Seniorennachmittage

Vereine, Spartenübersicht

- Aktienclubs
- Berg- und Hüttenarbeitervereine
- Briefmarken
- Brieftaubenzüchter
- Fahrradclubs
- Förder- und Freundschaftsvereine
- Fotografieren
- Frauengemeinschaften
- Funken
- Gesundheit
- Hilfsorganisationen (Vereine/Verbände)
- Kleintierzüchter
- Kinder und Jugend
- Kleingärtner
- Kulturelle Vereine & Gruppen
- Menschenrechtsorganisationen
- Mieter
- Natur und Umwelt
- Obst- und Gartenbau

- Oldtimer
- Ortsinteressenvereine und -verbände
- Projektpartnerschaft Dritte Welt
- Rancher
- Reservisten
- Senioren-/Pensionärsvereine und Clubs
- Siedlergemeinschaften
- sonstige Vereine, Clubs, Gruppierungen
- Soziale Vereine
- Sportvereine
- Stadtverbände
- Traditionsverbände
- Wirtschaftsförderung
- Wohnungs- und Grundeigentümerverschein

Kulturelle Vereine & Gruppen

- Gesang
- Karneval
- Kirchenchöre
- Musik
- sonstige kulturelle Vereine
- Theater

Stadtverband der kulturellen Vereine Saarouis e.V.

Hans Werner Strauß, 1. Vorsitzender
 Friedrich-Gauß-Weg 1
 66740 Saarouis
 Tel.: 06831/48886500
 Geschäftsführerin: Heike Breitenmoser
 Stadtverwaltung Saarouis
 Amt für Kultur
 Haus Koch
 Grünebaumstr. 2



Sportparty – gelungene Mischung von Ehrungen und Unterhaltung

Sportvereine

Angelsport
Artistik
Badminton
Baseball
Basketball
Behindertensport
Bergsteigen
Billard
Bogenschießen
Boule
Boxen
Dart
Fallschirm- und Tandemspringen
Fechten
Football
Fußball
Gymnastik
Handball
Hockey
Hundesport
Jazztanz
Judo
Kanusport
Karate
Kegelsport
Kinball
Kraftsport
Leichtathletik
Motorsport
Nordic Walking

Pferdesport
Prellball
Radsport
Senioren-sport
Schach
Schützen
Schwimmen
Ski
Squash
Sonstige Sportvereine
Sportakrobatik
Sport- und Spielvereinigungen
Tanzsport
Tauchsport
Tennis
Tischtennis
Trampolin
Triathlon
Turnen
Volleyball
Wandern



Keyboards, Gitarren,
Noten,
Blasinstrumente,
Service

Inh. Jürgen Kiefer
Deutsche Straße 8
66740 Saarlouis

Tel. 0 68 31/9 66 58 40
Fax 0 68 31/9 66 58 41
Mobil 01 75/1 02 74 54

e-mail: info@musikmarktsaar.de
www.musikmarktsaar.de

Stadtverband für Sport Saarlouis e.V.

Werner Hiery, 1. Vorsitzender
Friedrich-Gauß-Weg 5
66740 Saarlouis
Internet: www.sfs-saarlouis.de
Geschäftsführer: Thomas Klein
Stadtverwaltung Saarlouis
Amt für Finanzen, Familien, Soziales, Schulen
und Sport
Friedensstr. 3-7



Kultur & Dinner

Restaurant Schlemmer-Galerie
In den Kasematten 1-2 · 66740 Saarlouis
Telefon + Telefax: 0 68 31 / 12 06 04
email: info@schlemmer-galerie.de
http://www.schlemmer-galerie.de



RESTAURANT DELPHI

GRÖCHISCHE SPEZIALITÄTEN

ANTON MERZIGER RING „BASTION VI“
66740 SAARLOUIS
TELEFAX + TELEFON 0 68 31 / 12 35 58
Öffnungszeiten:
11.30 - 14.30 und 17.30 - 23.30 Uhr

Übernachten – Essen und Trinken

altstadtcafé

Sonnenstraße 14 Tel. 0 68 31 / 4 05 79
66740 Saarlouis Mobil 01 70 / 4 81 98 51

BÄCKEREI • KONDITOREI

Fischer

Heiligenstraße 60 · 66740 Saarlouis-Roden · Tel. 0 68 31 / 8 76 68
Steinrausch-Café · Berliner Allee 25 · Tel. 0 68 31 / 8 67 62

Merzig • Sulzbach

SPIELKÖNIG ANTZ AUTOMATEN

● Spielstätten, Internet und Spielcafes

Profis spielen bei uns

66740 Saarlouis · Deutsche Straße 1
www.spielkoenig.de

Schmelz • Lebach • Dillingen

Losheim • Mettlach



KARL'S

Das freundliche
Wirtshaus

Sonnenstraße 4 · 66740 Saarlouis
Telefon 0 68 31 / 4 88 18 80

Bahnhof - hotel

S A A R L O U I S

Inhaber: Familie Zimmer

Bahnhofplatz 4 · 66740 Saarlouis

Telefon 0 68 31 / 98 69 85 - 0
Telefax 0 68 31 / 98 69 85 - 35

www.bahnhofhotel-saarlouis.de
www.bahnhof-hotel.com
e-mail: info@bahnhof-hotel.com

shisha-Cafe®

Dieter Rehm & Lilo Wallura

Erstes Wasserpfeifencafé im Saarland

Silberherzstr. 18 · Telefon: 0 68 31 / 7 69 83 31
66740 Saarlouis · Montags Ruhetag

Als touristische Destination gewinnt Saarlouis mehr und mehr an Bedeutung. Die ehemalige Festungsstadt erfüllt alle an ein lohnendes Reiseziel geknüpften Erwartungen: attraktive Einkaufsmöglichkeiten und einladende Fußgängerzonen, eindrucksvolle historische Sehenswürdigkeiten, eine außergewöhnlich vielfältige und abwechslungsreiche Gastronomie, eine gemütliche Altstadt, idyllische Grünanlagen in Zentrumsnähe, lebenssprühende Volksfeste und zwei Museen mit hochkarätigen Ausstellungen. Das landschaftlich reizvolle Umland lockt ebenfalls mit zahlreichen Ausflugsmöglichkeiten.

Saarlouis bietet seinen Gästen Vorzüge, die in dieser Kombination einmalig und unnachahmlich sind. Eine der herausragenden Besonderheiten der Stadt ist die von französischer Lebensart und französischem Charme geprägte Atmosphäre. Sie wird maßgeblich von den am historischen Stadtbild orientierten städtebaulichen Strukturen bestimmt.



Die historischen Kasematten

Tourist- Information

Stadt-Info, Großer Markt 1

66740 Saarlouis

Tel.: 06831/443-263

Fax: 06831/443-495

E-Mail: stadtinfo@saarlouis.de

Öffnungszeiten: Mo. – Do. von 7.30 bis 17.30 Uhr,

Fr. von 7.30 bis 13 Uhr;

von Juni bis September auch samstags von 10 bis 14 Uhr

Weitere Auskunftsstelle für Touristen: Städt. Museum, Alte-Brauerei-Straße,

ÖZ.: Di. – Fr. 10 – 13 Uhr und 14 – 17 Uhr; Sa., So. und an Feiertagen 14 – 17 Uhr

Führungen

Stadtführungen

Stadtführungen werden in deutscher, französischer und englischer Sprache angeboten. Dauer: 1 bis 1 1/2 Stunden.

Nähere Informationen und Anmeldung beim Stadt-Info.

Privatanbieterin:

Gabriele Jaeck

Grünbaumstr. 1

66740 Saarlouis

Tel.: 06831/124077

Fax: 06831/124076

Internet: <http://www.gigajaeck-reisen.de>



Tourismus und Naherholung

Museumsführungen

Führungen durch die Dauerausstellungen des Städt. Museums oder durch die jeweils aktuelle Ausstellung des Museums Haus Ludwig sind in Deutsch, Französisch und Englisch möglich.

Rathausführungen

für Schulklassen – kostenlos

Die Rathausführungen umfassen eine Besichtigung des Gobelinsales, einen Besuch im Bürgerbüro und im Standesamt der Stadt Saarlouis sowie eine Diskussionsrunde in der "Blauen Grotte", dem Sitzungssaal der Stadt.

Voranmeldungen bei der Kinderbeauftragten der Kreisstadt Saarlouis, Corinna Bast

Tel.: 06831/443-600

E-Mail: Kinderbeauftragte@saarlouis.de

Führungen über den Alten Friedhof Saarlouis

Kontakt:

Hans Jörg Schu

Schwarzbachstr. 10

66740 Saarlouis

Führungen außerhalb des Stadtgebietes

Führungen in Form von Rundfahrten oder zu bestimmten Sehenswürdigkeiten in Gestalt einer Busbegleitung oder einer hier vor Ort organisierten Busfahrt nach individuellen Wünschen der Gäste. Terminabsprachen und Kosten nach Vereinbarung.

Anbieterin:

Gabriele Jaeck

Grünbaumstr. 1

66740 Saarlouis

Sehenswürdigkeiten

Nachfolgend eine Übersicht über die Sehenswürdigkeiten der Stadt Saarlouis. Das im Stadt-Info kostenlos erhältliche Faltprospekt „Spaziergang“ enthält einen empfohlenen Rundgang mit Detailangaben zu den einzelnen Objekten.

- Großer Markt
- Kommandantur
- Ludwigskirche
- Rathaus
- Gobelinsaal
- Kaserne I
- Kasematten
- Deutsches Tor
- Schleusenbrücke
- Saaraltarm
- Festungsanlagen im Stadtgarten und im Naherholungsgebiet Saaraltarm



Gobelinsaal im Rathaus



- Postgäßchen, ehemalige Synagoge und Silberherzstraße
- Geburtshaus des Generals von Lettow-Vorbeck
- Hajek-Skulptur
- Museum Haus Ludwig
- Evangelische Kirche
- Hauptgebäude Landratsamt
- Kreisständehaus
- Kreisbauamtsgebäude
- Kaserne VI
- Altstadt
- Geburtshaus von Michel Ney
- Kaserne IV und „Galerie Kleiner Markt“
- Canisianum
- Amtsgericht
- Offizierskasino der preußischen Trainkaserne (früher Oberverswaltungsgericht)
- Laboratorium
- Kaserne X
- Haus Koch

Hotels und Gastronomie

In Hotels, Pensionen, Appartements und Privatunterkünften stehen in Saarlouis 1.018 Betten in allen Preiskategorien zur Verfügung. Ein aktuelles Unterkunftsverzeichnis des Landkreises Saarlouis enthält hierüber eine vollständige Übersicht. Es ist kostenlos beim Stadt-Info im Rathaus und im Tourismusbüro des Landkreises Saarlouis erhältlich.

In allen Stadtteilen findet man erstklassige Restaurants und gemütliche Gaststätten. Besonders anziehend für Jung und Alt sind die vielen individuell gestalteten Gastronomiebetriebe in den historischen Kasematten und in der Saarlouiser Altstadt. Auch Bars und Diskotheken laden zum Besuch ein. Die einzelnen Betriebe sind aus den Telefonverzeichnissen ersichtlich.

Campingplatz Saarlouis

Der Campingplatz Saarlouis befindet sich in absolut ruhiger Lage. Er ist idyllisch eingebettet in das Naherholungsgebiet Saarlarm und den Stadtgarten. Dennoch hat er eine gute Anbindung an das Stadtzentrum, welches zu Fuß in weniger als 10 Minuten bequem zu erreichen ist. Günstige Einkaufsmöglichkeiten gibt es auch in einem nahe gelegenen SB-Warenhaus.



Saarlarm mit Vaubaninsel



Tourismus und Naherholung

Der Campingplatz ist insgesamt 18.529 qm groß und verfügt über 120 Stellplätze. Geöffnet: jährlich vom 15. März bis 31. Oktober.

Marschall-Ney-Weg 2

66740 Saarlouis

Internet: <http://www.camping-saarlouis.de>

Wandern

Gut markierte Rundwanderwege laden zu ausgedehnten Erlebniswanderungen außerhalb der bebauten Ortslage ein. Eine zum Deutschen Wandertag 2007 neu aufgelegte Wanderkarte enthält genaue Kartierungen und Wegebearbeitungen. Die Wanderkarte ist im Stadt-Info erhältlich. Die Inhalte sind auch unter www.saarlouis.de zu finden.

Radfahren

Saarlouis ist Etappenziel des Saar-Radweges und des Saar-Oster-Höhen-Radweges. Gut ausgebaute Feldwirtschaftswege rund um die bebauten Ortslagen laden ebenfalls zu beliebig ausdehnbaren Radtouren rund um Saarlouis ein.

Fahrradservice – Fahrradverleih – Fahrradversand

Fahrrad Schwarz

Bahnhofstr. 16

66740 Saarlouis-Fraulautern

geöffnet: täglich von 9 – 12 und 14 – 19 Uhr,
samstags bis 14 Uhr

Verleih, Verkauf, Reparatur, Service, Ersatzteile und Zubehör

Diakonisches Werk an der Saar Fahrrad-Service-Station Saarlouis

Donatusstr. 13

66740 Saarlouis-Roden

geöffnet: täglich 8 – 16 Uhr

freitags bis 14.30 Uhr

Fahrradverleih, keine Reparatur, Verkauf von gebrauchten Rädern mit Garantie, Fahrradversand für Gruppen und Einzelpersonen: von Bahnhof Saarlouis ans Reiseziel

Zweigstelle am Hauptbahnhof

geöffnet: täglich 8 – 17 Uhr

freitags bis 18 Uhr

Naherholung

Naherholungsgebiet Saaraltarm und Stadtgarten

Nur zwei Minuten Fußweg vom Stadtzentrum entfernt liegt dieser reizvolle Grünbereich. Zu jeder

Jahreszeit sind Stadtgarten und Naherholungsgebiet für Jung und Alt beliebte Orte der Ruhe und der Entspannung. Diese citynahe „grüne Lunge“ erstreckt sich über eine Fläche von insgesamt 35 Hektar.

Das Naherholungsgebiet Saaraltarm verdankt seine Existenz dem zur Abwendung künftiger Hochwasserkatastrophen 1972 realisierten Saardurchstich. Die Stadt nutzte die einmalige Chance und baute den vom neuen Flusslauf abgehängten Altarm der Saar zu einem mit Wegen, Brücken, Treppen und Rampen durchzogenen Naherholungsgebiet aus.

Ein 5 km langer Uferweg säumt das 10,4 Hektar umfassende, fischreiche Gewässer, das auch von Wasservögeln verschiedener Art belebt wird. Hier darf auch geangelt werden.

Der angrenzende Stadtgarten wurde in seiner heutigen Form 1928 angelegt. Er fügt sich mit seinem romantisch verzweigten Wegenetz harmonisch an das Naherholungsgebiet an. In seinem üppigen Baumbestand finden sich wertvolle alte Exemplare.

Ludwigspark

Dank seiner gepflegten Rasenflächen und seines üppigen Baumbestandes ist der Ludwigspark beliebtes Ziel für die Bewohner der angrenzenden Wohnlagen, insbesondere für Familien mit kleinen Kindern. Auch von den in der Stadt angesiedelten Seniorenheimen aus ist der Ludwigspark bequem zu erreichen. Die 1,6 ha umfassende Anlage wird eingegrenzt durch das KVS-Betriebsgelände, die Oberförstereistraße und die Ludwigsstraße.

Im Glacis

Als „Glacis“ bezeichneten die Erbauer der Festung Saarlouis die unbebauten Freiflächen vor dem Hauptfestungsgraben. Als sich die Stadt nach der Schleifung der Festungsanlagen baulich über die Bereiche der ehemaligen Festungsanlagen hinaus ausdehnte, blieb eines dieser Glacis im Südosten der Innenstadt als grüne Oase erhalten. Die Fläche flankiert die Von-Lettow-Vorbeckstraße zwischen Einmündung Zeughausstraße und Einmündung Asterstraße und schirmt die benachbarten Wohnbereiche, die St. Elisabethklinik und das Robert-Schuman-Gymnasium etwas gegen die vom Äußeren Ring ausgehende Verkehrsbelastung ab. Der besondere Reiz dieser naturnahen Anlage ist ihr schöner alter Baumbestand.

Thelengarten

Der Thelengarten wurde in zentraler Lage des Stadtteiles Roden auf dem an das Kirchengelände



angrenzenden Freiraum als Kommunikationsfläche für Kinder und Erwachsene 1997 der Rodener Bevölkerung zur Nutzung übergeben. Hier finden die Besucher und Besucherinnen Ruhe und Entspannung. Die Kinder können ungefährdet vom Straßenverkehr spielen, was sie auf dem attraktiv ausgestalteten Spielplatz ebenso ausgiebig tun, wie im Bereich der begehbaren Brunnenanlage. Mehrzweckgebäude und Festplatz dienen Vereinen, Verbänden und gemeinnützigen Organisationen zur Durchführung von Feiern und Zusammenkünften.

Rodener Wiesen

Die Rodener Wiesen sind ein niederungstypischer Naturraum in einer Größe von ca. 57 ha. Ein Großteil des Gebietes wird als Wiesen- und Weideland genutzt. Am nordwestlichen Rand befindet sich eine Kleingartenanlage. Neben Feldgehölzen und einem Pappelwäldchen sind zahlreiche Gräben mit einer ausgeprägten Feuchvegetation ein besonderes Merkmal dieses Biotopkomplexes. Ein asphaltierter Feldwirtschaftsweg führt durch das gesamte Gebiet.

Taffingstal

Das Naherholungsgebiet „Taffingstal“ umfasst eine Fläche von ca. 18 ha. Ein asphaltierter, mit Parkplätzen ausgestatteter Weg führt vom Ende der Dorfstraße Picard bis zur Taffingsmühle. Dort schließt sich der Rundweg um den Taffingsweiher an. Letzterer ist der Mittelpunkt des seit 1984 an der Nahtstelle zwischen Picard und Neuforweiler als Naturschutzgebiet ausgewiesenen idyllischen Taffingstales. Seine Wasserfläche ist ca. 2,4 ha groß. Die Taffingsmühle, ein Hotel und Ausflugsrestaurant, lädt zur Einkehr ein. Der Weiher ist ein Anglerparadies. Weißfische, Karpfen, Hecht, und Zander sind in diesem Gewässer beheimatet.

Ellbachtal

Das zwischen dem Stadtteil Steinrausch, dem Industriegebiet Röderberg und der nördlichen Stadtgrenze befindliche Naherholungsgebiet Ellbachtal hat eine Fläche von 56 ha. Es beheimatet ein selten gewordenes Ökosystem.

Fraulauterner Bach

Der Fraulauterner Bach durchfließt in seinem Oberlauf den Stadtwald, und zwar von der Gemeindegrenze bis zu zwei Fischweihern in der Nähe des Sportstadions Großer Sand. Ein Fußweg folgt dem Bachlauf auf seiner ganzen Länge.



Mühlrad an der Taffingmühle

Bereits heute stehen kleine Bereiche des Bachs und des Stadtwaldes nach saarländischem Naturschutzgesetz unter Naturschutz. Eine weitere ökologische Aufwertung hat das Gebiet durch Renaturierung des Baches im Bereich der bebauten Ortslage erfahren. Sie wurde 1998 im Auftrag der Stadt Saarlouis durchgeführt.

Saarlouiser Stadtwald

Der Saarlouiser Stadtwald ist mit einer Ausdehnung von 160 ha Teil einer größeren Forstfläche zwischen Hülzweiler, Saarwellingen und Fraulautern. Diese Fläche ist das größte zusammenhängende Waldgebiet in der näheren Umgebung von Saarlouis und hat daher einen besonderen Wert für die Naherholung und den Waldbiotopverbund.

Schlosspark Beaumarais

Stattliche alte Bäume und großzügige Rasenflächen machen den Reiz des Schlossparkes Beaumarais aus. Seine Fläche erstreckt sich auf ca. 3 ha. Kinder können hier ungestört herumtoben. Der Park grenzt an das Gelände des sogenannten Ford-Hochhauses und die Wallerfanger Straße an.

Verkehrsunfall ?

Nutzen Sie Ihr Recht zur Beauftragung eines anerkannten Sachverständigen!

KFZ-SACHVERSTÄNDIGEN-BÜRO

Patrick Algier GmbH

66806 Ensdorf

☎: 0 68 31-5 38 19

- Kraftfahrzeug-Schadengutachten nach Verkehrsunfall
- Fahrzeugbewertungen/Wertgutachten
- Sachschadens- und Fahrradexpertisen ➤ Techn. Gutachten und Beratung
- Gebrauchtwagenzustandsberichte

GUTACHTER-SAAR 66802 Überherrn

☎: 0 68 36-68 57 58

www.SV-Algier.de



Sachverständigenbüro – Frank Morschett

(vorm. Dausend)

seit 30 Jahren in Saarlouis

- Schadensgutachten nach Verkehrsunfall
- Technische Gutachten
- Fahrzeugbewertungen (spez. Liebhaberfahrzeuge)
- Erstellung von Baugutachten

Telefon: 0 68 31 / 89 27 76, Fax: 89 29 68

66740 Saarlouis, Carl-Zeiss-Straße 19 a, Industriegebiet Röderberg



Autos und mehr . . .

Träume brauchen Sicherheit.



Aachen Münchener

Franz-Josef-Brill

Konrad-Adenauer-Allee 19 b

66740 Saarlouis / Steinrausch · Tel. 0 68 31 / 89 10 31

**VERSICHERN --- VORSORGEN
VERMÖGENSBERATUNG**

MAURER Autoteile GmbH

Inh. Jäger Markus

MAURER

Autoteile • Zubehör • Tuning

Titzstraße 18-20

66740 Saarlouis

Telefon (0 68 31) 13 53 / 54

Telefax (0 68 31) 4 95 98

e-mail: info@Maurer-Autoteile.de

für PKW · LKW · Anhänger · Industriefahrzeuge

toyota-klein.de

Ihre Toyota Kompetenz
in Saarlouis.



Unsere Leistungen für Sie:

- Neu- und Gebrauchtwagen
- Finanzierungs- und Leasingangebote
- Werkstattservice
- Unfallinstandsetzung
- Mietfahrzeuge
- Werkstattersatzwagen

Herzlich Willkommen.



Nichts ist unmöglich. **TOYOTA**

AUTOHAUS
Klein
GmbH

Wallerfanger Str. 102

66740 Saarlouis

Tel.: 0 68 31/9 40 30

Heeresstr. 21

66822 Lebach

Tel.: 0 68 81/93 61 60

WIR BEDANKEN UNS BEI
ALLEN INSERENTEN FÜR DIE
GUTE ZUSAMMENARBEIT.

Ihr WEKA-Verlag





Fröhliche Volkfeste begleiten in Saarlouis den ganzen Jahresablauf. Hier versteht man es ausgezeichnet, Feste zu feiern. Sie machen das sprichwörtliche „Savoir-vivre“ erst erfahrbar. Dabei kann man auch die Gastfreundschaft der Saarlouiser hautnah erleben. Weltoffen und mit ansteckender Herzlichkeit lassen die Saarlouiser ihre Gäste teilhaben an den Annehmlichkeiten, die die Stadt zu bieten hat. Die größten Volkfeste sind nachfolgend aufgelistet. Es gibt aber noch einige mehr. So finden in allen Stadtteilen alljährlich Stadtteilsfeste, Pfarrfeste oder auch jede Menge Vereinsfeste statt, die sich großer Beliebtheit erfreuen. Dort wird Geselligkeit großgeschrieben. Sie sind Ausdruck starker und lebendiger örtlicher Gemeinschaften. Nähere Informationen über die genauen Termine sind unter www.saarlouis.de oder im Stadt-Info erhältlich.



Feuerwerk – Saarlouiser Emmes

Saarlouiser Emmes

Die Saarlouiser Emmes, das größte Volksfest an der Saar, lockt alljährlich Tausende von Besucherinnen und Besuchern nach Saarlouis. Sie ist der Höhepunkt der Saarlouiser Woche und findet immer am ersten Juni-Wochenende statt. Zu diesem Anlass verwandelt sich die Saarlouiser City von donnerstags bis samstags in ein riesiges Open-Air-Veranstaltungsforum. Zu diesem Fest der Superlative präsentieren die Stadt Saarlouis gemeinsam mit namhaften Sponsoren internationale Show- und Musikstars auf zahlreichen Bühnen. Zum kostenlosen Live-Konzert mit vielen bekannten Namen finden die Besucherinnen und Besucher ein an Fülle und Vielfalt nicht zu überbietendes gastronomisches Angebot. Krönender Abschluss ist immer ein gigantisches Musikfeuerwerk.

Altstadtfest

Alljährlich laden die Altstadtwirte von Saarlouis ein zum Feiern und Genießen. Die Saarlouiser Altstadt mit ihrem beliebten südländischen Flair bietet dazu den idealen Rahmen. Sie präsentiert sich drei Tage lang von ihrer besten Seite mit einer gelungenen Mischung aus Musik, Kleinkunst und Gastronomie. Begleitet wird das Unterhaltungsprogramm von einem internationalen Flohmarkt und einer großen Automobil-Schau auf dem Großen Markt.

Volkfeste

Ostermarkt

Großes Kirmestreiben mit begleitendem Jahrmarkt bestimmt den am vorletzten Wochenende vor Ostern stattfindenden Ostermarkt in Saarlouis. Hinzu kommt als besondere Attraktion ein verkaufsoffener Sonntag. An diesem Tag sind die Geschäfte in Saarlouis in der Zeit von 13 bis 18 Uhr geöffnet. Der Ostermarkt lockt an allen Tagen mit zahlreichen Kirmesständen und mit einem facettenreichen Angebot an attraktiven Fahrgeschäften. Der Krammarkt rund um den Ostermarkt bietet jede Menge Bedarfsartikel, dazu Osterdekorationen in Hülle und Fülle. In den verkaufsoffenen Geschäften können sich die Besucher und Besucherinnen sonntags umfassend über die neue Frühjahrs- und Sommermode informieren.



Kirmes auf dem Großen Markt



Volkstfeste, Aktionstage, Märkte

Ludwigskirmes

Veranstalterin des am letzten Augustwochenende stattfindenden mehrtägigen Kirmestreibens auf dem Großen Markt ist die Stadt Saarlouis. Mit zahlreichen großen und kleinen Fahrgeschäften, darunter auch solche für Kinder, sowie traditionellen Kirmesbuden ist die Ludwigskirmes stets eine Attraktion für die gesamte Region. Auch für das leibliche Wohl ist an allen Veranstaltungstagen bestens gesorgt. Zahlreiche Imbissbetriebe locken mit den verschiedensten Gaumenfreuden. Mitten im Festplatzgetümmel gibt es sogar einen Biergarten, wo man sich gemütlich niederlassen und dem Treiben rundum genüsslich zuschauen kann. Begleitend dazu findet jeweils montags und dienstags in den Fußgängerzonen am Großen Markt ein Jahrmarkt statt. 120 Marktkaufleute bieten Waren der verschiedensten Art an. Hier gibt es jede Menge Bekleidung und eine große Auswahl an markttypischen Gebrauchsartikeln. Dieser Jahrmarkt mit seinen auch preislich sehr interessanten Angeboten ist immer ein mindestens ebenso starker Publikumsmagnet wie die Kirmes selbst.

Fest am Fluss

Großes Familien- und Kulturfest an der Schiffsanlegestelle an der Saar – erstmals organisiert im Jubiläumsjahr 2005 vom Kanuclub Undine gemeinsam mit der Stadt Saarlouis. Neben einem Drachenbootrennen werden französische Gastronomie und ein erstklassiges deutsch-französisches Unterhaltungsprogramm geboten. Darüber hinaus erwartet die Besucherinnen und Besucher jede Menge Spiel, Spaß und Abwechslung.

Oktoberfest

Das Pieper-Oktoberfest ist einer der Glanzpunkte im Saarlouiser Veranstaltungskalender. Es findet immer am ersten Wochenende im Oktober statt. Drei Tage lang treffen sich Saarlouiser und Umlandbewohner im Festzelt auf dem Großen Markt. Live-Musik- und Showprogramm sorgen für ausgelassene Oktoberfest-Stimmung. Im Rahmenprogramm: Kirmestreiben und verkaufsoffener Sonntag.

Aktionstage und -wochen

Thematisch orientierte Aktionstage gibt es zu vielerlei Anlässen und unterschiedlichen Themen. In diesem Rahmen finden auch Gewerbe- und Hobbyausstellungen statt. Nachfolgend die wichtigsten Veranstaltungen dieser Art im Jahresablauf:

Saarlouiser Woche

Die „Saarlouiser Woche“, immer Ende Mai - Anfang Juni, ist eine Bündelung von sportlichen, kulturellen und geselligen Höhepunkten. Zu den sportlichen Highlights gehören die Saarlouiser Schachwoche und der „Lauf in die Saarlouiser Woche“. Im Mittelpunkt des Kulturprogrammes steht alljährlich die Eröffnung einer bedeutenden Kunstaustellung im Museum Haus Ludwig. Kulturelle Akzente werden auch bei den innerhalb der Saarlouiser Woche stattfindenden Volkstfesten gesetzt. Das sind die Rodener Tage, das Brückenfest in Fraulautern, das Volkstfest in Lisdorf und das Pfarrfest in Beaumarais sowie das schon eingangs erwähnte größte Volkstfest an der Saar, die „Saarlouiser Emmes“.



Stimmung beim PIEPER-Oktoberfest



Jede Menge Aktionen beim Kinder-, Jugend- und Familientag

Kinder-, Jugend- und Familientag im Rahmen der Saarlouiser Woche

Aktionstag für Kinder und Jugendliche mit Sport, Spiel und Spaß einen ganzen Tag lang auf dem Großen Markt in Saarlouis.

Tag der Hilfsdienste innerhalb der Saarlouiser Woche

An diesem Tag präsentieren sich die Polizei, die Freiwillige Feuerwehr Saarlouis, das DRK und andere Hilfsdienste und Hilfsorganisationen mit ihrem Leistungsangebot und ihrer technischen Ausstattung. Spektakuläre Vorführungen locken immer wieder Besucher aus der ganzen Region an. Neuerdings ist auch die Bundeswehr mit dabei.

Weltkindertag

Zusammen mit der Stadt bieten Vereine und Organisationen vielfältige Aktionen für Kinder und Jugendliche.

Lisdorf – alles im Grünen Bereich

Eingebettet in ein unterhaltsames Rahmenprogramm mit Musik, Gastronomie und Mitmachaktionen für

Jung und Alt präsentiert das örtliche Gewerbe seine Vielfalt und Leistungsfähigkeit.

Märkte

Wochenmärkte

Märkte mit großer Tradition sind die Gemüse- und Lebensmittelmärkte dienstags und freitags auf dem Großen Markt in Saarlouis und samstags auf dem Marktplatz in Roden, jeweils vormittags.

Bauernmarkt

An jedem Samstagvormittag findet ein Bauernmarkt in der Fußgängerzone vor der Kommandantur statt.

Flohmärkte

Regelmäßig werden große, überregional bekannte Flohmärkte in der Innenstadt oder auch im Bereich der Einzelhandelszentren durchgeführt.



Jahrmarkt

Jahrmärkte

Große Krammärkte, auch Jahrmärkte genannt, werden in Verbindung mit den beiden großen Kirmesveranstaltungen immer montags und dienstags rund um das Kirmestreiben auf dem Großen Markt abgehalten.

Solche Kirmesveranstaltungen sind der Ostermarkt und die Ludwigskirmes.

Christkindl-Markt

In weihnachtlich dekorierten Häuschen werden vielerlei weihnachtliche Artikel angeboten.

Eingebettet ist ein stimmungsvolles Rahmenprogramm mit Aktionen und vorweihnachtlichen Klängen.



Abfälle, Wertstoffe, Grünschnitt

Öffentlich-rechtliche Abfallbeseitigungs- betriebe, -einrichtungen und -anlagen

Neuer Betriebshof Saarlouis – NBS –

Zeppelinstr. 9
Tel.: 06831/48886-0
Fax: 06831/48886-512

Öffnungszeiten:

montags bis donnerstags von 8 bis 12 Uhr,
13 bis 15.30 Uhr, freitags von 8 bis 12 Uhr

Kompostierungsanlage

städtische Anlage auf dem Lisdorfer Berg – kein eigener Telefonanschluss

Ansprechpartner:

Neuer Betriebshof Saarlouis
Zeppelinstr. 9

66740 Saarlouis

Tel. 06831/48886-511 oder 509

Annahme von Gartenabfällen und Grünschnitt, bis max. 10 cm Ast- oder Stammdurchmesser

Gebühr:

PKW/ Kombi: 1,00 €

Anhänger bis 2 m Länge: 2,50 €

Anhänger bis 3 m Länge: 5,00 €

LKW/ Traktor: 5,00 € / cbm.

Verkauf von Komposterde zur Bodenverbesserung in Garten und Landwirtschaft

50 Liter = 1 €

50 Liter (in Tüte) = 1,50 €

1 m³ ohne Laden = 16,50 €

1 m³ mit Laden = 17,50 €

Lieferung per Container ab 2 m³ auf Bestellung (Tel.: 06831/48886-501/502/507).

Preise: 17,50 € pro Kubikmeter

zuzüglich Containermiete

Sommeröffnungszeiten:

Dienstag – von 10 bis 15 Uhr

Freitag – von 10 bis 17 Uhr

Samstag – von 8 bis 16 Uhr

Winteröffnungszeiten:

Dienstag – von 12 bis 15 Uhr

Freitag – von 12 bis 15 Uhr

Samstag – von 10 bis 13 Uhr

Containerdienst der Kreisstadt Saarlouis

Neuer Betriebshof Saarlouis

Zeppelinstr. 9

Tel.: 06831/48886-501/502/507

Fax: 06831/48886-512

Der NBS stellt nur Container für Grünschnitt zur Verfügung.

Vorhandene Containergrößen: 2cbm, 4 cbm, 5 cbm, 7 cbm. Der NBS stellt nur Container für Grünschnitt zur Verfügung. Zusätzlich zu den Abfuhrpreisen werden noch Entsorgungspauschalen erhoben:

Preise (einschl. Entsorgungspauschale):

2cbm Container: Endpreis 75,00 €

4cbm Container: Endpreis 85,00 €

5cbm Container: Endpreis 90,00 €

7cbm Container: Endpreis 100,00 €

Wertstoffhof der Kreisstadt Saarlouis

Industriestr. 31

Tel.: 06831/122587 o. 122585

Öffnungszeiten:

dienstags – freitags von 8.30 bis 12.30 Uhr

und von 13.30 bis 17 Uhr,

samstags von 8.30 bis 13 Uhr

EVS - Entsorgungsverband Saar

Abfallwirtschaft, Abfallverwertungsanlagen

Untertürkheimer Str. 21

66117 Saarbrücken

Tel.: 0681/5000-0

Fax: 0681/5000-208

SES – Sonderabfallentsorgung Saar GmbH

Annahme und Entsorgung von Sonderabfällen

Ostring 55

Tel.: 06831/917-0

Fax: 06831/917-19

Internet: www.sesgmbh.de

Öffnungszeiten:

montags bis donnerstags von 8 bis 12 Uhr

und 13 bis 16 Uhr, freitags von 8 bis 12 Uhr

Abfall- und Wertstoffberatung

Neuer Betriebshof Saarlouis – NBS –:

Manfred Biehler, Tel.: 06831/48886-506

Ulrike Weyand, Tel.: 06831/48886-501

NBS, Stefan Müller, Tel.: 06831/48886-507

Wertstoffhof:

Tel.: 06831/122587

EVS-Abfallberatung:

Tel.: 0681/5000-508/507/223/221

EVS-Wertstoffberatung:

Tel.: 0681/5000-216

Winterfütterung - aber richtig
 Tipps zur Winterhilfe für unsere Vögel

So füttern Sie unsere Vögel richtig: Die Lebensbedingungen für unsere heimischen Vögel sind in der kalten Jahreszeit "Winterfütterung" gegen 1,10 € in Saarlouis zu bekommen.

 **Landesbund für Vogelschutz in Bayern e.V.**
 81161 Hilpoltshaus
 Tel. 089 74727250
www.lbv.de





Abfälle – Was – Wohin

Art des Abfalls	Entsorgungsmöglichkeit	zuständiges Entsorgungsunternehmen
Gartenabfälle, Grünschnitt	Eigenkompostierung im Garten	
	Anlieferung auf der städtischen Kompostierungsanlage der Stadt Saarlouis (kostenpflichtig)	Es werden alle Grünabfälle angenommen, die im Bereich von Privathaushalten und Betrieben aus Saarlouis anfallen.
	Grünschnittcontainer	NBS
Glas	Glascontainer	NBS
Papier und Kartonagen	Blaue Tonne Papiercontainer	NBS
Verpackungen aus Kunststoffen, Verbundstoffen, Metallen	Gelbe Säcke	NBS
Restmüll (Hausmüll)	Restmülltonne EVS-Mülltüten	NBS
Biomüll (Hausmüll)	Biotonne = Grüne Tonne Eigenkompostierung	NBS
Sondermüll	Ökomobil oder Sonderabfallentsorgungsunternehmen	EVS SES
Sperrmüll	Abfuhr auf Anruf Tel.: 06831/128820	NBS

Informationen über die Entsorgung sonstiger Abfälle wie z. B.

Autoteile
Bauschutt
Kühlgeräte
Ölofantanks bzw. Heizöltanks

erteilen die Abfall und Wertstoffberatungsstellen.

Bezugsquellen

Was	Wo
Mülltonnen jeder Art	Amt für Finanzwesen, Steueramt Friedensstr. 3-7, Tel.: 06831/443-375/376
Gelbe Säcke	Rathaus NBS Wertstoffhof
EVS-Mülltüten	Rathaus Wertstoffhof
Sammelkomposter	NBS
Grünschnittcontainer	NBS



Umweltschutz

**Ansprechpartner in Sachen Umwelt
Beratung – Erteilung von Auskünften – Entgegennahme von Anregungen und Beschwerden**

Amt für Stadtplanung, Umwelt und Hochbau
Umweltbeauftragter der Kreisstadt Saarlouis
Günter Melchior
Rathaus, Großer Markt 1

Ordnungs- und Standesamt der Kreisstadt Saarlouis
Abt. 1 Ortspolizeibehörde
Rathaus, Großer Markt 1

Landrat des Landkreises Saarlouis
Kreisumweltamt
Untere Naturschutzbehörde, Untere Wasserbehörde
Kaiser-Wilhelm-Str. 8

Kreisbeauftragter für Naturschutz
Michael Grittmann
Friedrichweilerstr. 16
66787 Wadgassen

Städtische Naturschutzbeauftragte
Ulrich Leyhe
Wallerfanger Str. 77
Günter Ameln
Barbara Weg 1

Bund für Umwelt- und Naturschutz Deutschland e.V. (BUND)

Kreisgruppe Saarlouis
Michael Grittmann
Friedrichweilerstr. 16
66787 Wadgassen

NABU Naturschutzbund Saarland e.V.

Ulrich Leyhe
Wallerfanger Str. 77
66740 Saarlouis

**Saarwald-Verein e.V.,
Ortsgruppe Saarlouis-Roden**

Ludwig Friedel
Hauptstr. 31 a
66809 Nalbach

Ministerium für Umwelt

Keplerstr. 18
66117 Saarbrücken

Landesamt für Umwelt- und Arbeitsschutz

Don-Bosco-Str. 1
66119 Saarbrücken

Hans Blasius



Der Bestatter
Mitglied der Innung

Provinzialstraße 122
66740 Saarlouis-Lisdorf
Telefon: 0 68 31/35 03



Beerdigungsinstitut



Handwerkerstraße 4
66740 Saarlouis
Telefon: 0 68 31/4 22 02

Beerdigungsinstitut Anita Federspiel

Inh. Hans-Jörg Blasius



Neustraße 3
66740 Saarlouis-Roden
Telefon: 0 68 31/8 11 70

- Erd-, Feuer-, Seebestattungen
- Überführungen im In- und Ausland

- Bestattungsvorsorge
- Tag und Nacht erreichbar

IMPRESSUM

Herausgegeben in Zusammenarbeit mit der Kreisstadt Saarlouis.

Anregungen für die nächste Auflage dieser Broschüre nimmt die unten angegebene Stelle entgegen.
Titel, Umschlaggestaltung sowie Art und Anordnung des Inhalts sind zugunsten

des jeweiligen Inhabers dieser Rechte urheberrechtlich geschützt. Nachdruck und Übersetzungen sind – auch auszugsweise – nicht gestattet. Nachdruck oder Reproduktion, gleich welcher Art, ob Fotokopie, Mikrofilm, Datenerfassung, Datenträger oder Online nur mit schriftlicher Genehmigung des Verlages.

66740050/2. – Auflage 2007

INFOS AUCH IM INTERNET:
www.alles-deutschland.de
www.alles-austria.at
www.sen-info.de
www.klinikinfo.de
www.zukunftschancen.de
www.saarlouis.de



Kompetenz aus
einer Hand

WEKA info verlag gmbh
Lechstraße 2 • D-86415 Mering
Telefon +49 (0) 8233 384-0
Telefax +49 (0) 8233 384-103
info@weka-info.de • www.weka-info.de

Redaktioneller Inhalt: Stadt Saarlouis, Abt. Presse- und Öffentlichkeitsarbeit, Großer Markt 1, Tel. 06831-443-242, E-mail: press@saarlouis.de.
Titelgestaltung: Grafik und Design Bernd Hawner, Saarlouis. Fotos: Werner Kopp, Monika Schwarz, Foto-Atelier Meising-Bart'l, Andy Wakefort, Bernd Hawner, Ludwig Seibert, Foto Winkler Saarbrücken, Dirk Guldner, Sabine Schmitt, Foto Prisma



Feuerwehreinsatz in der Französischen Straße

Freiwillige Feuerwehr Saarlouis

Lisdorferstr. 19

Löschbezirk Innenstadt

Lisdorferstr. 19

Löschbezirk Ost

Kurt-Schumacher-Allee 105

Löschbezirk Lisdorf

Großstr. 54

Löschbezirk West

Sportplatzstr. 149

Technisches Hilfswerk, OV Saarlouis/Dillingen

Treppenstr.

Deutsches Rotes Kreuz, Kreisverband Saarlouis

Rettungswache, Kaiser-Wilhelm-Str. 9

Malteser Hilfsdienst (MHD) e.V.

Lorisstr. 163

Polizeibezirk Saarlouis

mit Abteilung Kriminaldienst

Alte-Brauerei-Str. 3

Wichtige Notrufnummern

Richtiges Verhalten bei Notfällen:

Bitte beim Anruf sofort folgende Informationen durchgeben:

Wo ist der Notfall?

Was ist passiert?

Wie viel Verletzte/Erkrankte?

Welche Art Verletzungen/Erkrankungen?

Warten auf Rückfragen, nicht gleich auflegen!

Polizei: 110

Feuerwehr: 112

Technisches Hilfswerk: 110

DRK-Krankenhaus: 06831/171-0

St. Elisabeth-Klinik: 06831/16-0

Giftzentrale der Universitätskliniken Homburg:

Tel.: 06841/19240

Frauennotruf Saarland

Tel.: 0681/36767

E-Mail: notrufgruppe-sb@t-online.de

Internet: www.frauennotruf-saarland.de

Frauenhaus Saarlouis

(Tag und Nacht)

Tel.: 06831/2200

Deutscher Kinderschutzbund

Die Nummer gegen Kummer

(Mo. – Fr. 15 – 19 Uhr): 0800/1110333

Das Kinder- und Jugendtelefon bietet Mädchen und Jungen kostenlos Beratung bei Problemen in Familie, Freundeskreis oder mit der Freundin/dem Freund. Vertraulich und anonym können sie mit den Beraterinnen und Beratern die Probleme und Fragen besprechen. Mehr Informationen im Internet unter www.kinderundjugendtelefon.de

Elterntelefon

(Mo. u. Mi. 9 – 11 Uhr; Di. u. Do. 17 – 19 Uhr):

0800/1110550

Das Elterntelefon ist ein kostenloses telefonisches Beratungsangebot für Eltern, wenn sie jemanden brauchen, mit dem sie in Ruhe reden möchten, wenn die Entwicklung der Kinder Sorgen bereitet oder bei Unsicherheiten bei der Erziehung. Des weiteren erteilt das Elterntelefon auch Informationen über weitere Hilfsangebote. Die Gespräche sind vertraulich und es muss auch kein Name genannt werden. Mehr Informationen im Internet unter www.elterntelefon.org



Malteser leisten Erste Hilfe an Verletzten



Behörden und Gerichte

Die ehemalige Distrikthauptstadt, Kantonshauptstadt und heutige Kreisstadt Saarlouis hat als Verwaltungszentrum und als Behörden- und Gerichtsstandort eine Tradition, die bis in die Zeit der Stadtgründung zurück reicht. Drei Gerichte sowie zahlreiche Bundes-, Landes und Kommunalbehörden sind heute in Saarlouis angesiedelt. Nachfolgend eine Übersicht. Weitere Informationen finden Sie unter www.Saarlouis.de.



Hauptgebäude des Landratsamtes Saarlouis

Kommunalbehörden

Ausländeramt Saarlouis

Landkreis Saarlouis, Amt 33
Amt für Staatshoheitsangelegenheiten,
Vertriebene, Flüchtlinge und Ausländer
Kaiser-Friedrich-Ring 31

Gesundheitsamt Saarlouis

Choisyring 5

Kreisverwaltung / Landratsamt

Kaiser-Wilhelm-Str. 4-6

Stadtverwaltung Saarlouis / Rathaus

Großer Markt 1

Amt für Veterinärwesen und Lebensmittelüberwachung

Industriestr. 6

KFZ-Zulassungsstelle

Landkreis Saarlouis
Kaiser-Wilhelm-Str. 3

Landesbehörden

Finanzamt Saarlouis

Gaswerkweg 25

Französisches Konsulat / Rathaus

Großer Markt 1

Justizvollzugsanstalt Neunkirchen, Außenstelle Saarlouis

Kapuzinerstr. 1

Katasteramt Saarlouis

Außenstelle des Landesamtes für
Kataster-, Vermessungs- und Kartenwesen
Kaibelstr. 4-6

Landesbetrieb für Straßenbau

Straßenmeisterei Saarlouis
Metzer Str. 42

Polizeibezirk Saarlouis

mit Abteilung Kriminaldienst
Alte-Brauerei-Str. 3

Bundesbehörden

Bundesagentur für Arbeit

Agentur für Arbeit Saarlouis
Ludwigstr. 10

Berufsinformationszentrum Saarlouis (BIZ)

Am Kleinbahnhof 8

Arbeitsgemeinschaft Saarlouis (ARGE)

Bahnhofsallee 4

Bundesamt für Finanzen

Außenstelle Saarlouis
Ahornweg 1-3

Deutsche Post

Großer Markt 22

Hauptzollamt Saarlouis

Pavillonstr. 20

Kreiswehrrersatzamt Saarlouis

Wallerfangerstr. 31

Gerichte

Amtsgericht

Prälat-Subtil-Ring 10

Arbeitsgericht

Prälat-Subtil-Ring 10

Oberverwaltungsgericht

Kaiser-Wilhelm-Str. 15

Verwaltungsgericht

Kaiser-Wilhelm-Str. 15

Mit uns können Sie bauen

Rainer Welsch Sanitär & Heizung

- Gas-Wasser-Installation
- Reparatur u. Kundendienst
- Heizungsbau
- Solar. Kaminsanierung

www.rainer-welsch.de

Holzprühler StraÙe 32 · 66740 Saarlouis-Lisdorf
Tel. 0 68 31 - 12 03 72 · Fax 12 98 55

BÜRO FÜR SACHVERSTÄNDIGEN- UND
INGENIEURWESEN GmbH
Dipl.-Ing. Wolfgang Schmidt



BEWEISSICHERUNGEN
SCHÄDEN AN GEBÄUDEN
STATIK + BAULEITUNG

SACHVERSTÄNDIGER

MITGLIED IN DER ARBEITSGEMEINSCHAFT DER
EUROPÄISCHEN ANERKANNTEN SACHVERSTÄNDIGEN
AEXEA

Bewertung bebauter und unbebauter Grundstücke
Beratung bei An- und Verkauf von Immobilien

Schloßstr. 12 · 66798 Wallerfangen-Düren
Tel.: 0 68 37/91 28 28 · Fax: 0 68 37/91 28 29

Mobil 01 72/6 60 80 85

E-Mail: w.schmidt@bsa-ing.de



- Konstr. Ingenieurbüro
- Tragwerksplanung (Statik)
- Stahlbau, Holzbau, Massivbau
- Bauphysik
Wärme-, Schall- und
Brandschutznachweise

Georg Bohlander Dipl.-Ing.
Ing.-Büro für das Bauwesen
66740 Saarlouis, Titzstraße 17

Tel. 0 68 31/4 01 56 · Fax 12 37 60
e-mail: ib.bohlander@freenet.de

PARKETT
Dielenböden – Laminat – Kork – Musterböden
Massiv- und Fertigparkett

Eugen Rech

Parkettlegermeister
Verlegen, Schleifen, Versiegeln

Tel./Fax: 0 68 31/4 88 84 84
Mobil: 01 70/1 87 72 64
Schwarzer Weg 21
66798 Wallerfangen
info@eugen-rech.de
www.eugen-rech.de



Schütte GMBH Kundendienst
(0 68 87) 24 66

ELEKTROFACHHANDEL – INSTALLATIONSBETRIEB
für Industrie- und Wohnungsbau.

Beratung und Ausführung moderner Beleuchtungsanlagen.

24 Stundenservice



JAGER & RATH
Heizung - Sanitär GmbH

Solaranlagen · Kaminsanierung
Regenwassernutzung
Wartung Öl- und Gasheizung

Metzer Str. 67 · 66740 Saarlouis · Tel. 0 68 31/48 74 97
Fax 0 68 31/48 74 98 · E-Mail: ja-ra-@gmx.at

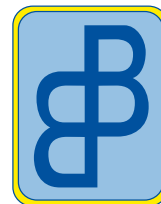

BANNWEG BAU

HOCH & TIEFBAU · SAARLOUIS

Tel. 0 68 31/96 59 65

www.bannwegbau.de

Hochbau

- Neu-/Umbau
- Industriebau
- Sanierung
- Renovierung
- Kellerabdichtung

Tiefbau

- Aushub
- Straßenbau
- Kanalbau
- Kanalreparatur
- Aussenanlagen

Betonbohren

Betonschneiden

Ihre Wüstenrot Berater · Giuseppe Criscenzo, ☎ 0 68 36/64 71, Dieter Kolter, ☎ 0 68 98/7 85 19, 📠 0 68 36/4 71 04 00
und Joerg Rinas ☎ 0 68 36/4 71 05 95, 📠 0 68 36/4 71 05 96

Rudolf Fries, ☎ 0 68 38/9 26 53 und Stefan Peifer, ☎ 0 68 38/9 26 55
📠 0 68 38/9 21 80

wünsche werden wüstenrot

Wüstenrot Service Center Saarlouis
in 66740 Saarlouis, Lisdorferstr. 10
• **TEL: 0 68 31-4 28 16 • FAX: 0 68 31-46 11 27 •**

Bausparen & Baufinanzierung • Geldanlagen • Altersvorsorge

Alex Schmidt, ☎ 0 68 34/5 47 33, 📠 0 68 34/5 59 86

Wolfgang Huselstein, ☎ 0 68 34/69 84 64, 📠 0 68 34/69 84 65 und Kai Greis, ☎ 0 68 31/4 85 83, 📠 0 68 31/39 41