

INFORMATIONSBROSCHÜRE

Eningen

unter Achalm



ZAHLEN · DATEN · FAKTEN





Zu Hause wie gewohnt

Brauchen Sie Hilfe und Unterstützung in der Pflege bei Ihnen zu Hause? – Gerne beraten und informieren wir Sie über unsere Angebote.



Pflege aus einer Hand ist der zentrale Anspruch an unsere Arbeit. Wir sind rund um die Uhr erreichbar, damit pflegebedürftige Menschen möglichst lange in ihrer gewohnten Umgebung leben können.

Zu unseren Leistungen zählen:

Beratung

Wir informieren und beraten Sie über alle Fragen der ambulanten häuslichen Pflege, deren Planung und Durchführung sowie Möglichkeiten der Finanzierung.

Ambulante häusliche Pflege

Wir bieten Ihnen ein komplettes Angebot medizinisch-pflegerischer Leistungen durch erfahrenes Fachpersonal.

Hauswirtschaftliche Versorgung, Nachbarschaftshilfe und Familienpflege

Damit Sie auch im Alter und bei Pflegebedürftigkeit zu Hause wohnen bleiben können, bieten wir tatkräftige Unterstützung im Haushalt. Wir unterstützen Sie oder übernehmen individuell die anfallenden Arbeiten nach Vereinbarung.

Unsere Familienpflegerin unterstützt Familien in häuslichen Notsituationen, bei denen die Mutter vorübergehend ausfällt.

Betreuung Demenzkranker

Um pflegende Angehörige zu entlasten, bieten wir stundenweise Einzelbetreuung zu Hause an, sowie die Betreuung in der Gruppe.

Diakonie-Sozialstation Pfullingen-Eningen u.A. e.V.

Leitung: Maria Renz · Marktstr. 30 · 72793 Pfullingen · Tel. 07121 6967710 · Fax 07121 6967730
www.dst-pfullingen-eningen.de



Liebe Mitbürgerinnen und Mitbürger, sehr verehrte Gäste,

ein Porträt der Gemeinde Eningen unter Achalm und seiner Bevölkerung zu zeichnen, ist gar nicht einfach, denn die Entwicklung unserer Gemeinde und seiner Einwohner ist bis heute äußerst vielfältig und spannend.

Eningen unter Achalm wurde erstmals urkundlich im Bempflinger Vertrag 1089 erwähnt. Nachdem bis zum 30-jährigen Krieg bereits stattliche 1.300 Einwohner gezählt wurden, wurde auch die Einwohnerschaft von Eningen in diesem Krieg schwer getroffen. Auf der Suche nach neuen Existenzgrundlagen entwickelten die Eninger im weiteren Verlauf einen florierenden Landhandel. Dieser ließ den Ort bis zum Jahr 1843 auf fast 5.000 Einwohner anwachsen. In der Uracher Oberamtsbeschreibung von 1831 wurde die Gemeinde als „das schönste, größte und volkreichste Dorf im Königreich“ beschrieben.

Die größte und volkreichste Einheitsgemeinde der Region ist Eningen mit seinen inzwischen 10.909 Einwohnern (Stand: 31.01.2010) heute immer noch und zudem eine schicke und pulsierende Gemeinde. Die reizvolle Lage von Eningen als Wohnort mit vielen Halbhöhenlagen, die einen wunderschönen Blick auf die Achalm und den Albtrauf bieten, wird heute mehr denn je geschätzt. Mit seinem regen Vereinsleben, sportlichen und kulturellen Einrichtungen,

Einkaufsmöglichkeiten und einem vielfältigen Gewerbe bietet Eningen seinen Einwohnern eine gute soziale Struktur und Infrastruktur.

Mit der vorliegenden Informationsbroschüre möchte die Gemeinde Neubürgerinnen und Neubürger begrüßen und ihnen einen Überblick über ihren neuen Wohnort geben und Alteingessene über den aktuellen Stand informieren. Ich hoffe, dass Sie sich hier zu Hause fühlen und wir ein gutes, offenes Miteinander pflegen können. Weitere Auskünfte erhalten Sie selbstverständlich bei der Gemeindeverwaltung. Auch Anregungen sind uns willkommen.

Die Neuauflage der Broschüre haben die örtlichen Gewerbetreibenden durch ihre Annoncen ermöglicht. Ihnen gilt mein besonderer Dank.

Mit freundlichen Grüßen

Ihr

A handwritten signature in black ink, appearing to read 'Alexander Schweizer', written over a faint background image of a building.

Alexander Schweizer
Bürgermeister

Metzgerei Schmutz GmbH

**Partyservice mit allen
möglichen Räumlichkeiten**

Hauptstr. 38 · 72800 Eningen u.A.
Tel.: 07121 / 81387 · Fax: 83348
E-Mail: oliver.schmutz@gmx.de



www.partyservice-schmutz.de

WIR SIND IMMER FÜR SIE DA



Eugenstr. 9 · 72800 Eningen · fon 07121 / 888 51
litera.eningen@online.de

**Obst & Gemüse
Blumen & Pflanzen
Grabpflege**

**willi
Renz**

**Blumenhaus
Gärtnerei**

Öffnungszeiten
Mo-Fr 8.00 – 12.15 Uhr
14.00 – 18.00 Uhr
Sa 7.30 – 12.30 Uhr
Dienstag Nachmittag geschlossen

Inh. J. Hummel
72800 Eningen unter Achalm · Einsteinstr. 5
Tel. 0 71 21/8 13 75 · Fax 0 71 21/8 84 70

	Seite
Grußwort des Bürgermeisters	1
Branchenverzeichnis	4
Neubaugebiete · Sanierungsgebiete	7
Der Gemeinderat	10
Kreisräte, Landtags- und Bundestagsabgeordnete	10
Eningen von A bis Z	12
Altpapiersammlungen	12
Amtsblatt	12
Ärzte	12
Alten- und Pflegeheime	12
Apotheken	12
Banken	12
Behörden, Gerichte und Körperschaften des öffentlichen Rechts	14
Bezirksschornsteinfeger	14
Bücherei	16
Bürgermeister	16
Busverbindungen	16
Erdaushub und Abbruchmaterial	16
Ergotherapie	17
Erholungsgebiet „Eninger Weide“	17
Fernsprechstellen, öffentliche	17
Feld- und Wanderwege	17
Ferienprogramm	17
Festhalle	17
Feuerwehr	18
Freibad	18
Fremdenzimmer	18
Gas- und Wasserversorgung	18
Gerichte	19
HAP-Grieshaber-Halle	19
Hausaufgabenbetreuung	19
Hebammen	19
Heilpraktiker	19
Hilfsdienste – FEE	19

	Seite
Hospiz	20
Jugendbüro	20
Kindertagesbetreuungseinrichtungen	20
Kinderspielplätze	21
Kirchen und kirchliche Einrichtungen	21
Ortsplan	22
Krankengymnastik/Physiotherapie	24
Krankenhäuser	24
Krankenkassen	24
Kranken- und Altenpflege	24
Krankentransporte	26
Logopädie	26
Lokales Bündnis für Familien	26
Märkte	26
Musikschule Eningen unter Achalm	26
Müll- und Abfallbeseitigung	27
Museen	30
Polizei	31
Post	31
Schulen	31
Schülerbetreuung	31
Schwimmbäder	32
Sportstätten	32
Stromversorgung	33
Taxi	33
Unfälle	33
Unfallärzte für Arbeitsunfälle	33
Gemeindeverwaltung Eningen unter Achalm	34
Was erledige ich wo?	35
Jugendbüro	42
Vereine und Organisationen	43
Impressum	44
Notrufnummern	U3

U = Umschlagseite



Familie Pötter
 Am Kappelbach 24 • 72800 Eningen
 Telefon 07121/988 550 • Fax: 07121/988 5524
 E-Mail: info@eninger-hof.de
 www.eninger-hof.de

Unsere Öffnungszeiten:

Montag Ruhetag

Dienstag bis Samstag

von 11.00 - 14.00 Uhr und 17.00 - 23.00 Uhr

Sonntags

von 10.00 - 14.00 Uhr und 17.00 - 21.30 Uhr

- Mittagstisch
- Saisonale Gerichte
- Regionale schwäbische Gerichte
- 16 Fremdenzimmer
- Gastraum für 80 Personen
- Tagungsraum für 50 Personen
- Catering und Partyservice
- Barrierefreier Zugang
- Neu gestaltete Gartenwirtschaft

Metzgerei Heinrich

Melchingen
Hechingen · Killer · Mössingen · Eningen



*Wir freuen uns
auf Ihren Besuch!*

Eitlinger Str. 17 · Eningen · Tel. 07121-81344

KOMPETENTE PARTNER STELLEN SICH VOR



Ihr Bäcker in Eningen

Landbäckerei
Sautter

Eningen u. A., Schulzengasse 4, Telefon 8 1550

Liebe Leserinnen, liebe Leser!

Hier finden Sie eine wertvolle Einkaufshilfe, einen Querschnitt leistungsfähiger Betriebe aus Handel, Gewerbe und Industrie, alphabetisch geordnet. Alle diese Betriebe haben die kostenlose Verteilung Ihrer Broschüre ermöglicht. Weitere Informationen finden Sie im Internet unter www.alles-deutschland.de.

Branche	Seite
Akupunktur	13
Apotheke	13
Architekturbüros	15
Autohäuser	5, 37
Autosattlerei	37
Bäckerei	4
Bäder	9
Baumschule	37
Beschichtungen	27
Bestattungsdienst	U3
Betreutes Wohnen	24
Blumen	6
Blumenhaus	2
Brandschutz	37
Buchhandlung	2

BRUNO DER BUTLER



Holen Sie Italien zu sich nach Hause!

Bruno Casola

Im Hörnle 4/1
72800 Eningen

Tel./Fax: 0 71 21 / 6 808 385

Internet: www.genusscreativo.de

E-Mail: vino@genusscreativo.de

**Partyservice für alle Anlässe, Candlelight-Dinner, Weinproben,
Weinverkauf, Weinreisen, kulinarische Abende, Spezialitätenverkauf ...**

Branche	Seite
Catering	4
Diakonie	U2, 25
Dienstleistungen	37
Ergotherapie	25
Fertighausbau	9
Flaschnerei	15
Fliesenfachgeschäfte	7, 15
Floristik	6
Friseur	6
Fußpflege	25
Gartenbau	9
Gartenpflanzen	37
Gärtnerei	2
Gasthaus	5
Gemeindewerke	18
Grabdenkmale	U3
Grabpflege	2
Hebammenpraxis	19

Fortsetzung auf Seite 6



**WERBETECHNIK
SCHNEIDER**

Meisterbetrieb für visuelle Kommunikation info@werbetchnikschneider.de
Telefon 820 310 · Mühleweg 11



STAUSEE
HOTEL RESTAURANT

HERZLICH WILLKOMMEN!

In wunderschönen Räumen,
mit Ambiente und Flair,
für Ihre Feier!

★★★ 

Stausee-Hotel
Familie Klose
Unterer Hof 3
72555 Metzingen – Glems
Tel.: 0049 (0) 7123 / 92 36 0
Fax: 0049 (0) 7123 / 92 36 63
E-Mail: info@stausee-hotel.de
Homepage: www.stausee-hotel.de



Für Feierlichkeiten
aller Art stehen Ihnen
versch. Räumlichkeiten
von 10-50 Personen zur
Verfügung.

Wir bieten Ihnen in einem gemütlichen Rahmen
schwäbische Spezialitäten und saisonale Leckereien,
im Sommer auf unserer wunderschönen Gartenterrasse.
Lassen Sie sich verwöhnen !

Unsere Öffnungszeiten
Dienstag bis Samstag ab 17.00 Uhr, Küche bis 22.00 Uhr
Sonn- und Feiertags von 11.30 bis 15.00 Uhr, Küche bis 14.00 Uhr
und 17.00 bis 22.00 Uhr, Küche bis 21.00 Uhr
Montag Ruhetag !

**INH.: FRANK WALTER · BRUNNENSTR. 13 · 72800 ENINGEN U.A.
TELEFON 0 71 21 / 8 72 69 · WWW.GASTHOF-WOLF-ENINGEN.DE**

Ihr Partner in der Region

Freude ist ein Leben voller Möglichkeiten. Kommen auch Sie diesem
großartigen Lebensgefühl etwas näher. Wir freuen uns auf Sie.



www.ahg-mobile.de

Ihr Vertrauen verdienen - jeden Tag!

ahg Eningen
Max-Planck-Str. 31 | 72800 Eningen
Tel.: 07121/9840-0 | eningen@ahg-mobile.de



Branche	Seite	Branche	Seite
Heilpraktiker	13	Reiterhof	37
Heizung	7, 9, 15	Renovierungen	9
Hofladen	37	Restaurants	3, 5
Hotels	3, 5	Reutlinger Generalanzeiger	19
Ingenieurbüro	15	Sanitär	7, 9, 15
Innenausbau	9	Soziales	25
KFZ-Werkstätten	5, 37	Sozialstation	U2
Krankenfahrten	U3	Steuerberater	11, 14
Krankengymnastik	12, 13	Straßenbau	9
Krankenpflege	U2, 24	Stuckateur	15
Landschaftsbau	9	Tankanlagen	41
Logopädie	13	Taxi	U3
Metzgereien	2, 4, 37	Türenmontage	9
Modernisieren	9	Vermessungsbüro	15
Oberflächenbearbeitung	27	Versorgungsunternehmen	18
Partyservice	2, 4	Volksbank	U4
Pension	37	Wärmedämmung	15
Photovoltaik	41	Weine	4
Physiotherapie	12, 13	Werbetechnik	5, 31
Podologie	25	Zeitungsverlag	26
Rechtsanwälte	11		

U = Umschlagseite



0 71 21/8 15 54

öffnungszeiten:
mo-fr 8:00-18:00 uhr
sa 8:00-14:00 uhr

HAIR LEONE

hauptstraße 70 · 72800 eningen



Regina Möck
Eitlingerstraße 23
72800 Eningen u.A.
Tel. 0 71 21-6 951 035
www.goldlauf.de

Grünes mal anders!

goldlauf



Sporthalle „Arbachtal“

Neubau der Sporthalle „Arbachtal“

Mit dem Neubau der Sporthalle „Arbachtal“ und der Inbetriebnahme im Mai 2010 ist für die Gemeinde und alle Sportbegeisterten ein lang gehegter Wunsch in Erfüllung gegangen.

Bereits zu Beginn der 90er Jahre wurden die Planungen vorbereitet und im Jahr 1997 der Bebauungsplan rechtskräftig. Auf Grund der finanziellen Situation der Gemeinde musste allerdings das Projekt „Neubau Sporthalle“ immer wieder verschoben werden. Im November 2006 hat der Gemeinderat einen Planungsentwurf ausgewählt und der Baubeginn erfolgte im Mai 2008.



Sportler-Eingang

KUPRISS
HEIZUNG · WASSER · SOLAR

Geissbergstraße 30 · 72800 Eningen u.A. · Telefon 0 71 21/88 77 5
Fax 0 71 21/98 83 26 · E-Mail: info@kupriss.de · www.kupriss.de

Meisterbetrieb
Heizung · Sanitär · Solar
Kundendienst
Photovoltaik · Erdwärme
Regenwassernutzung

Mohl
Fliesen
Platten
Mosaik

Grabenstraße 35
72800 Eningen u.A.
Telefon: 0 71 21/88 00 73
Telefax: 0 71 21/88 00 94
E-Mail: info@mohl-fliesen.de
Internet: www.mohl-fliesen.de

*individuelle
CAD-Planung*



Sporthalle Innenansicht

Den Sportlern steht nun eine moderne dreiteilige Sporthalle zur Verfügung, welche in den kommenden Jahren um eine Außensportanlage erweitert werden soll.

In der „Sporthalle Arbachtal“ findet täglich ein großes Angebot an unterschiedlichsten Aktivitäten statt. Informationen zum Übungsangebot finden Sie unter www.tsv-eningen.de.

Baugebiet „Augenried IV“ und „Calner Straße“

Durch eine attraktive Grundstückspolitik war es der Gemeinde in den letzten Jahren möglich, zwei Baugebiete auszuweisen. Bauwillige erfahren mehr darüber bei der Liegenschaftsverwaltung,
Telefon 892-131 oder E-Mail: norbert.rupp@eningen.de

Sanierungsgebiete

In unserer Gemeinde wurde die Hauptstraße als Sanierungsgebiet ausgewiesen. Dadurch ist eine finanzielle Förderung durch das Land und die Gemeinde möglich.

Der Erfolg einer Sanierungsmaßnahme wird im Wesentlichen bestimmt durch das Engagement der einzelnen Haus- und Grundstücksbesitzer. Von ihnen hängt



Baugebiet „Augenried“

es ab, ob durch die Erneuerung der Bausubstanz oder durch das Engagement für einen Neubau an dieser Stelle langfristig die Verhältnisse für Wohnen und Arbeiten an einem historischen Ort erhalten bleiben. Durch die Bereitstellung von umfangreichen Förderungsmitteln unterstützen die Gemeinde Eningen unter Achalm und das Land Baden-Württemberg die Eigentümer, die sich aktiv an der Sanierung beteiligen. Wichtig dabei ist, dass alle Maßnahmen vor Beginn der Arbeiten mit der Gemeinde abgestimmt werden, da begonnene Maßnahmen nicht mehr gefördert werden können. Ein Rechtsanspruch auf Gewährung von Förderungsmitteln besteht nicht.

Bei einer Modernisierung können gefördert werden:

- ◆ Einbau und Verbesserung von Heizungsanlagen
- ◆ Einbau und Verbesserung von sanitären Anlagen
- ◆ Verbesserung der Elektroinstallation
- ◆ Verbesserung des Wärme- und Schallschutzes
- ◆ Grundrissverbesserungen
- ◆ Verbesserung der Belichtungs- und Belüftungsverhältnisse
- ◆ Herstellung der durch die Modernisierung erforderlichen Garagen und Stellplätze.

Nähere Auskünfte erhalten Sie bei der Gemeindeverwaltung,
Telefon 892-131 oder per E-Mail: norbert.rupp@eningen.de

Ihre Bäderfachausstellung.



PFEIFFER & MAY
BÄDER HEIZUNG HAUSTECHNIK

ÖFFNUNGSZEITEN:

MO – FR 09:00 – 18:00 Uhr

SA 09:00 – 13:00 Uhr

SO* 11:00 – 17:00 Uhr

* Ohne Beratung und Verkauf.

PFEIFFER & MAY Eningen GmbH, ehem. Lutz + Brimex
Max-Planck-Straße 1 • 72800 Eningen/ Reutlingen



Garten- + Landschaftsbau
Straßenbau

Jörg + Ingo Sautter GbR
Grabenstr. 46, 72800 Eningen
Tel. 07121 880118
Fax 07121 1361411

- Landschaftsbau
- Gartenbau
- Pflasterbau
- Baggerbetrieb
- Hofbefestigungen
- Kanalbau
- Straßenbau
- Tiefbau

Ihr ganz persönliches
Haus...

GFHAUS
Individualisiertes Hausbau



exklusiv



klares design



ökologisch



Gedr. Friedrichson GmbH
Reutlinger Str. 21
72800 Eningen u. A.

Ihr Projekt frei für Sie planbar
Klima-Aktiv aus Meisterhand

Bauen Sie uns mit!

www.GF-Haus.de

0 71 21 / 98 78 0

IHRE PARTNER BEIM BAUEN

DIETER EGER GmbH

- Wohnungseingangstüren
- Dachfenster / Renovierung
- Innentüren
- Carports
- Fertigparkett / Laminat
- Sachkundiger für Feststellanlagen DORMA / GEZE
- Innenausbau

Mörikestraße 12
72800 Eningen u.A.

Telefon 07121 / 88711
Telefax 07121 / 88717

Mehr Spaß im Bad!

Rolf SCHÄFER
WÄRME WASSER SOLAR

Arbachtalstr. 2 · 72800 Eningen unter Achalm
Tel. 0 71 21/8 37 90 · Fax 0 71 21/8 37 99
info@rolf-schaefer.de · www.rolf-schaefer.de



Rathaus

Der Gemeinderat

Der Gemeinderat umfasst 18 Sitze, Vorsitzender des Gemeinderats ist Bürgermeister Schweizer. Die Amtszeit sämtlicher Mitglieder des Gemeinderats dauert bis 2014. Die öffentlichen Gemeinderatssitzungen finden in der Regel donnerstags um 18.00 Uhr im Sitzungssaal des Rathauses II statt. Die genauen Termine werden jeweils mit der Tagesordnung in den Eninger Nachrichten bekannt gegeben.

Der Gemeinderat setzt sich wie folgt zusammen:

Christlich Demokratische Union (CDU)

Baumann, Winfried	Weinbergstraße 61
Hennenlotterer, Eckhard	Drosselweg 7
Kurz, Silke	Charlieuer Straße 36
Sabieraj, Dr. Joachim	Bahnhofstraße 19
Weller, Florian (Fraktionsvorsitzender)	Grünwaldstraße 10

Freie Grüne und Alternative Liste (GAL)

Fischer, Günter	Hauffstraße 19
Büttner, Simone	Justinus-Kerner-Straße 7
Romer, Annegret (Fraktionsvorsitzende)	Rembrandtstraße 14

Freie Wählervereinigung (FWV)

Dürr, Dr. Barbara	Sulzwiesenstraße 32
Dingler, Wolfgang	Betzenriedweg 51

Hanner, Herbert (Fraktionsvorsitzender)	Bachstraße 19
Neuhäuser, Günter	Wichernstraße 13
Ney, Elke	Hauptstraße 59
Sonntag, Gerd	Kürwiesgasse 13
Werz, Brigitte	Heerstraße 42

Sozialdemokratische Partei Deutschlands (SPD)

Armbruster, Hans (Fraktionsvorsitzender)	Schopenhauerstraße 6
Hummel, Rebecca	Brucknerstraße 23
Reinelt, Karl-Heinz	Im Hörnle 78

Kreisräte, Landtags- und Bundestagsabgeordnete

Für Eningen unter Achalm im Kreistag

Weller, Florian	Grünwaldstraße 10	CDU
Dürr, Dr. Barbara	Sulzwiesenstraße 32	FWV
Lorenz, Markus	Holbeinstraße 29	FWV
Romer, Annegret	Rembrandtstraße 14	GAL
Schweizer, Alexander	Rathausplatz 1	SPD

Bundestagsabgeordnete

Beck, Ernst-Reinhard	Schanzstraße 69, 72770 Reutlingen	CDU/CSU
Kober, Pascal	Glaserstraße 14, 72764 Reutlingen	FDP
Müller-Gemmeke, Beate	Wilhelmstraße 89, 72764 Reutlingen	Bündnis 90/ Die Grünen

Landtagsabgeordnete

Hillebrand, Dieter	Dürrstraße 52, 72760 Reutlingen	CDU
Hausmann, Rudolf	Nikolaiplatz 3, 72762 Reutlingen	SPD
Kluck, Hagen	Mössinger Straße 21, 72770 Reutlingen	FDP



Barbara Löw

Rechtsanwältin

Schulzengasse 15 · 72800 Eningen
Tel. 07121 / 9942 582
Fax 07121 / 9942 583
Mobil 0172 / 9348690
rain.loew@t-online.de
www.kanzlei-loew.de



Dipl.oec. Marion Tuch
Steuerberaterin

Robert-Koch-Straße 93
72800 Eningen u.A.
Tel.: 07121 – 89 06 93
www.tuch-achalm.de

IHRE PARTNER IN RECHTS- UND STEUERFRAGEN

steuerberater

noll+

MIT UNS SIND SIE GUT BERATEN.

Arbachtalstraße 1 . 72800 Eningen . Telefon 07121-241960 . www.noll-steuerberater.de

Rechtsanwälte

Birgit Beutel-Kurr

Fachanwältin für Familienrecht

- Strafrecht
- Betreuungsrecht
- Baurecht
- Verwaltungsrecht

Roland Seeger

- Vertragsrecht
- Verkehrsrecht/Ordnungswidrigkeitsrecht
- Miet- und Pachtrecht
- Arbeitsrecht

72800 Eningen u.A. · Schulzengasse 9-11
Telefon 0 71 21/8 75 91 · Telefax 0 71 21/8 83 77
E-Mail: RA.Beutel-Kurr.Seeger@t-online.de

Dipl.-Volkswirt

Ulrich Nübling

Steuerberater

Bürogemeinschaft

Rechtsanwalt

Tillman Nübling

Fachanwalt für Steuerrecht

Rembrandtstraße 5
72800 Eningen
Telefon: 0 71 21 / 93 68-0
Telefax: 0 71 21 / 93 68-68
E-Mail: steuerberater@kanzlei-nuebling.de
E-Mail: rechtsanwalt@kanzlei-nuebling.de

Altpapiersammlungen

siehe unter Müll- und Abfallbeseitigung

Amtsblatt

Die amtlichen Bekanntmachungen der Gemeinde erfolgen in den wöchentlich (freitags) erscheinenden „Eninger Nachrichten“. Die Eninger Nachrichten werden kostenlos an alle Haushalte in der Gemeinde verteilt.

Redaktionsschluss für redaktionelle Beiträge der Vereine ist jeweils mittwochs 17.00 Uhr.

Telefon 892-143, E-Mail: amtsblatt@eningen.de.

Falls der Abgabetermin auf Grund von Feiertagen verlegt werden muss, wird dies rechtzeitig im Amtsblatt bekannt gegeben.

Herausgeber der Eninger Nachrichten ist das Bürgermeisteramt Eningen unter Achalm; zuständig für den Anzeigenteil und die Verteilung ist die Firma Fink GmbH, 72793 Pfullingen, Telefon 9793-0.

Ärzte

Praktische Ärzte, Allgemeinärzte

Christner-Meinke, Dr. med. Gudrun, Allgemeinärztin
Bahnhofstraße 19, Telefon 81326

Dürr, Dr. med. Hans Michael, Allgemeinarzt
Markwiesenweg 21, Telefon 81393

Eyberg, A., Allgemeinarzt
Bahnhofstraße 23, Telefon 81156

Löw, Dr. med. Friedrich-Georg, Allgemeinarzt
Weihenstraße 24, Telefon 88666

Schlüren, M., Allgemeinarzt
Bahnhofstraße 23, Telefon 81156

Rau, Dr. med. Gerhard, Allgemeinarzt
Hauptstraße 56, Telefon 81868

Anästhesisten

Maier, Ewald, Drosselweg 16, Telefon 88173

Internist

Bach, Dr. med. Martin, Markwiesenweg 21, Telefon 81393

Zahnärzte

Armbruster, Dr. med. dent. Jochen, Hohenstauferstraße 3/1, Telefon 82106

Burth, Dr. med. dent. Stefan, Hauptstraße 78, Telefon 82326

Fechner, Susanne, Eugenstraße 12, Telefon 81196

Garbe, Martin, Bahnhofstraße 10, Telefon 81391

Lehnen, Dr. med. dent. Christiane, Hauptstraße 20, Telefon 88299

Tittl, Wolfgang, Schillerstraße 47, Telefon 986300

Vollmer, Dr. med. dent. Friedrich, Hohenstauferstraße 3/1, Telefon 82106

Alten- und Pflegeheime

Altenzentrum „St. Elisabeth“

Wengenstraße 25, Telefon 820136-0, Telefax 8201389

Alten- und Pflegeheim „Frère Roger“

Eitlinger Straße 14, Telefon 909247-0

Apotheken

Burkhardt'sche Apotheke

Elke Ney, Hauptstraße 59, Telefon 81148

Leinsbach-Apotheke

Dr. Joachim Sabieraj, Bahnhofstraße 19, Telefon 880151

Banken

Kreissparkasse Reutlingen

Filiale Burgstraße 14, Telefon 9896-0

Volksbank Reutlingen

Filiale Bahnhofstraße 13, Telefon 9851-0



Hauptstraße 21/1 · 72800 Eningen
Fon 07121 - 820866 · Fax 07121 - 820854
www.physioteam-eningen.de

Wir sind auch ausgebildet für:
Manuelle Therapie · Brügger · Lymphdrainage
Bobath · Vojta · PNF · Osteopathie · Fußreflex-
zonenmassage · Sportphysiotherapie
Massagen · Kieferbehandlung · Atemtherapie

Wir sind:
Wirbelsäule-/Rückenschule
Gerätetraining
Yoga (für Erw. und Kinder)
Beckenbodentraining
Elternkurse für Säuglinge und Kleinkinder

PhysioTeam Eningen
Monika Hoppe
Erwachsene · Kinder · Säuglinge

PHYSIOTHERAPIE

PHYSIOFITNESS

PHYSIOWELLNESS

VERONIKA BITTNER-WYSK



Therapien: Brügger, Skoliosebehandlung
Bobath, Vojta, Manuelle Therapie, Lymphdrainage
Reflekt. Atemtherapie, Training an RehaGeräten, Massage

Präventionskurse im neuen Gruppenraum:

Rückenschule, Pilates, Yoga, Sturzprävention, Fitness,
Venengymnastik, Knie- und Hüftschule kleine Gruppen für alle
Alters- und Leistungsstufen rufen Sie einfach an!

Rathausplatz 8, 72800 Eningen, Telefon 07121-820631
info@physio-bittner-wysk.de, www.physio-bittner-wysk.de

Krankengymnastik und Entspannungstherapie Annelie Heise

- PNF/Orthopädische Rückenschule
- Manuelle Therapie
- Osteopathie – Craniosacrale Therapie
- Massagen + Naturmoor
- KG an Kraftgeräten/Schlingentisch
- Ultraschall-Fußreflextherapie
- Schmerz-Migräne-Tinnitus/Kiefergelenksdysfunktionen
- TAPES • Schröpfen

Geißbergstr. 11 · 72800 Eningen u.A. · Tel./Fax 0 71 21/88 03 30

Physikalische Therapie Helmut Walser

Sprechzeiten

Mo. – Fr. 7.30 – 12.00 Uhr
Mo. – Do. 14.30 – 19.00 Uhr

- Lymphdrainage
- Med. Fußpflege
- Krankengymnastik
- Sportphysiotherapie
- Softlasertherapie
- Akupunktmassage nach Penzel
- Fußreflexzonen-therapie
- Manuelle Therapie
- Massagen

Schillerstraße 47/3 · 72800 Eningen u.A.
Telefon und Fax 07121 88940

– alle Kassen –

helmutwalser@aol.com · www.physio-walser-eningen.de



Immer eine kompetente Beratung

BURKHARDT'SCHE APOTHEKE

Schulmedizin und Naturheilmittel

Apothekerin Elke Ney

Persönliche Beratung zu:

- Schüßler Salzen
- Homöopathie
- Pflanzenheilkunde
- Arzneimittelheilkunde

Internet- und Telefon-Bestellungen

Lieferservice

Hauptstr. 59, 72800 Eningen, Tel. 07121/81148, Fax 07121/988060
E-Mail: kontakt@apo-eningen.de, Internet: www.apo-eningen.de



Praxis für Logopädie

Sprach-, Sprech-, Stimm- und Schluckstörungen

Claudia Kurth
Hauptstraße 21
72800 Eningen

Telefon 07121 - 98 69 39

Praxis für Naturheilkunde



Dipl. sond. päd.

Gundie Wildermuth-S.
Heilpraktikerin

- Klassische Homöopathie –
- Trad. Chinesische Medizin –

Sprechzeiten: Mo, Di, Do, Fr 9 – 12 Uhr
und nach Vereinbarung

Telefon 0 71 21/98 69 19
72800 Eningen u.A. · Bahnhofstr. 19
E-Mail: praxis.GWS@gmx.de

Behörden, Gerichte und Körperschaften des öffentlichen Rechts

- Agentur für Arbeit Reutlingen, Albstraße 83, Telefon 309-0
 Amtsgericht Reutlingen, Gartenstraße 40, Telefon 940-0
 Arbeitsgericht Reutlingen, Bismarckstraße 64, Telefon 940-0
 Behördenzentrale, Telefon 940-0
 Finanzamt Reutlingen, Leonhardsplatz 1, Telefon 940-0
 Handwerkskammer Reutlingen, Hindenburgstraße 58, Telefon 24120
 Industrie- und Handelskammer Reutlingen, Hindenburgstraße 54, Telefon 201-0
 Landesdenkmalamt Baden-Württemberg, Außenstelle Tübingen, Alexanderstraße 48, Telefon 07071 913-0
 Landesversicherungsanstalt Württemberg, Ärztliche Untersuchungsstelle Reutlingen, Ringelbachstraße 15, Telefon 2037-220
 Auskunfts- und Beratungsstelle Reutlingen, Ringelbachstraße 15, Telefon 2037-0
 Landgericht Tübingen, Doblerstraße 14, Telefon 07071 2000
 Landratsamt Reutlingen, Bismarckstraße 47, Telefon 07121 480-0, Telefax 480-1800, Internet: www.kreis-reutlingen.de
- ◆ Kreisforstamt Reutlingen, Bismarckstraße 38, Telefon 480-3221
 - ◆ Kreisgesundheitsamt, St.-Wolfgang-Straße 13, Telefon 480-1818
 - ◆ Kreisjugendamt, Bismarckstraße 16, Telefon 480-4290
 - ◆ Kreislandwirtschaftsamt, Münsingen, Schillerstraße 40, Telefon 07381 9397-7341
 - ◆ Kreisschulamt, Bismarckstraße 16, Telefon 480-1340
 - ◆ Kreissozialamt, Kaiserstraße 27, Telefon 480-4109

- ◆ Kreisumweltschutzamt, Karlstraße 27, Telefon 480-9331
 - ◆ Kreisvermessungsamt, Schulstraße 16, Telefon 480-5510
 - ◆ Kreisveterinär- und Lebensmittelüberwachungsamt, Aulberstraße 32, Telefon 480-5300
- Notariat Eningen, Bahnhofstraße 13, Telefon 988595-0
 Polizeidirektion Reutlingen
 Schutz- und Kriminalpolizei, Kaiserstraße 99, Telefon 942-0
 Polizeirevier Pfullingen (zuständig für Eningen)
 Burgstraße 26, 72793 Pfullingen, Telefon 9918-0
 Regierungspräsidium Tübingen,
 Konrad-Adenauer-Straße 20, Telefon 07071 757-0
 Sozialgericht, Schulstraße 11, Telefon 940-0
 Staatl. Hochbauamt Reutlingen, Bismarckstraße 27, Telefon 940-0
 Kreis-Straßenbauamt Reutlingen, Bismarckstraße 47, Telefon 480-2310
 Versorgungsamt Rottweil, Olgastraße 6, Telefon 0741 243-0

Bezirksschornsteinfeger

Kehrbezirk Nr. 9

zuständig:

Bezirksschornsteinfegermeister Jens Rix
 Donaustraße 10, 72336 Balingen
 Telefon 07433 277143, Telefax 07433 276933

- ◆ Alfred-Schradin-Weg
- ◆ Beethovenstraße
- ◆ Betzenriedweg Nr. 29 bis 75
- ◆ Brahmsweg
- ◆ Brucknerstraße
- ◆ Gewanne Loschenhalde, Betzenried und Merat
- ◆ Konradin-Kreutzer-Straße
- ◆ Lortzingstraße
- ◆ Richard-Wagner-Straße
- ◆ Schubertstraße
- ◆ Wengenstraße, gerade Hausnummern ab 64

Kehrbezirk 5

zuständig:

Bezirksschornsteinfegermeister Martin Desczyk
 Fichtenweg 5, 72805 Lichtenstein-Göllesberg
 Telefon 07122 827951, Telefax 07122 827954

- ◆ Zum Kehrbezirk 5 gehören alle nicht unter Bezirk Nr. 9 aufgeführten Straßen.

Steuerbüro Roland Klose

Roland Klose
Steuerberater

Arbachtalstraße 1
 72800 Eningen u.A.
 Telefon 0 71 21-98 57-0
 Telefax 0 71 21-98 57 98
 E-Mail: roland.klose@stb-klose.de

Entwurfsvermessung

Bauvermessung

Leitungsdokumentation

Grafische

Informationssysteme

Dienstleister in

Sachen Vermessung

www.bechtle-ing-buero.de

office@bechtle-ing-buero.de

bechtle Ing.-Büro
für Planung
und Vermessung
Dipl.-Ing. (FH) Werner Bechtle
Beratender Ingenieur - BDB

Reutlinger Straße 25 · 72800 Eningen

Tel. 0 71 21/98 52-0 · Fax 0 71 21/98 52-52

IHRE PARTNER BEIM BAUEN



- Heizung
- Sanitär
- Flaschnerei

TAIGEL

Widenerstraße 14 Tel. 0 71 21/8 1779
72800 Eningen u.A. Fax. 0 71 21/8 71 53
info@taigel-eningen.de

ROLF HESPELER GmbH
STUKKATEURBETRIEB SEIT 1892

Schillerstraße 66, 72800 Eningen u. A.

Telefon 0 71 21 / 8 14 69, Telefax 0 71 21 / 8 26 91

Handy 01 60 / 96 31 97 07, HespelerGmbH@aol.com

www.alles-deutschland.de

alles deutschland

AC 1 
HANK + HIRTH
Freie Architekten

Arbachtalstraße 1

Fon 07121/9843-0

info@hank-hirth.de

72800 Eningen u. A.

Fax 07121/9843-33

www.hank-hirth.de

f i n k - a r c h i t e k t e n

uhlandstraße 9 · 72800 eningen u. a.

fon 07121-880032 · fax 880733

e-mail architekt-fink@t-online.de

FLIESENLEGER



FLIESENFACHGESCHÄFT

Frank Reinhardt

Fichtestraße 12

72800 Eningen u. A.

Telefon (0 71 21) 16 81 66 · Fax: (0 71 21) 16 81 67



Gemeindebücherei

Bücherei

Gemeindebücherei

Burgstraße 14, Telefon 820920

Öffnungszeiten:

Dienstag, Donnerstag, Freitag 15.00 – 19.00 Uhr

Mittwoch 8.00 – 12.00 Uhr

E-Mail: buecherei.eningen@t-online.de

Bürgermeister

Alexander Schweizer

Rathaus I, Zimmer 10, Telefon 892-100

Stellvertreter des Bürgermeisters

GRin Dr. Barbara Dürr

GRin Silke Kurz

GR Günter Fischer

Busverbindungen

Im Nahverkehr der RSV ist Eningen unter Achalm mit Reutlingen, Pfullingen und weiteren Nachbargemeinden verbunden. Zeitkarten sind im Schreibwarengeschäft Greve, Rathausplatz 6 erhältlich.

Linie 1:

Eningen unter Achalm – Stadtmitte – Orschel-Hagen

Linie 11:

Eningen unter Achalm – Betzenried – Stadtmitte – Hohbuch

Weitere Busverbindungen:

Linie 7644:

Reutlingen – Eningen unter Achalm – St. Johann – Würtingen – Bleichstetten – Upfingen

Linie 100:

Reutlingen – Eningen unter Achalm – Glems – Bad Urach – Grabenstetten

Erdaushub und Abbruchmaterial

Die Gemeinde Eningen unter Achalm und die Stadt Metzingen haben am 20.12.1979/21.02.1980 mit dem Landkreis Reutlingen vereinbart, ab 01.01.1980, für den Landkreis den Betrieb einer Beseitigungsanlage für Erdaushub und Bauschutt verwaltungsmäßig und technisch zu erledigen.

Als Organisationsform wurde hierfür der Zweckverband gewählt unter der Bezeichnung „Erddeponieverband Eningen/Metzingen“ mit Sitz in Eningen unter Achalm.

Seit dieser Zeit wird die Deponie „Eichberg“ betrieben. Auf dieser Deponie wurden seit 1980 unbelasteter Erdaushub und nicht recyclingfähiges, mineralisches Abbruchmaterial angenommen.

Nachdem seit 01.09.1999 mit der Deponie „Renkenberg“ dem Zweckverband eine weitere Deponie zur Verfügung steht, gilt folgende Regelung: Beide Deponien werden parallel betrieben. Zur Schonung der Kapazität der Deponie „Eichberg“, wird dort nur noch nicht verwertbarer Straßenaufbruch und Bauschutt zur Entsorgung angenommen.

Zugelassen zur Endablagerung auf der Deponie „Renkenberg“ ist nur Bodenaushub (d. h. nicht vermarktbare, nicht kontaminiertes, natürlich gewachsenes oder bereits verwendetes Erd- oder Felsmaterial).

Weitere Auskünfte erhalten Sie unter der Telefon 892-131 oder E-Mail: norbert.rupp@eningen.de

Ergotherapie

Süßmilch Günter, Augenerstraße 6, Telefon 880788

Erholungsgebiet „Eninger Weide“

Auf der Albhochfläche mit Rot- und Schwarzwildgehege, Vogellehrpfad, Sport- und Spielplätzen, Kinderspielplatz und Feuerstellen. Zufahrt über die St.-Johanner-Steige (L 380) in Richtung St. Johann-Würtingen.

Fernsprechstellen, öffentliche

- ◆ Ecke Bahnhof-/Wengenstraße
- ◆ Freibad (Mai bis September)
- ◆ Rathausplatz 1 (vor dem Rathaus)
- ◆ Schützenhausplatz



Feld- und Wanderwege

(siehe Ortsplan)

Ferienprogramm

Seit 1981 veranstaltet der Ortsjugendring in den Sommerferien ein Ferienprogramm für alle Daheimgebliebenen. Sechs Wochen lang wird das Gelände des Ortsjugendrings an der Eiferthöhe Dreh- und Angelpunkt für Freizeitaktivitäten aller Art. Sport und Spiel, Basteln und Werken, Ausflüge und vieles mehr lassen für alle Kinder ab 6 Jahren keine Langeweile aufkommen.

Dabei besteht auch die Möglichkeit sich von 10.00 bis 16.00 Uhr auf dem Gelände aufzuhalten und sich mit Freunden zu treffen oder sich mit einem der zahlreichen Spiel- oder Sportgeräten zu beschäftigen.

Die Einzelaktivitäten werden rechtzeitig vor Ferienbeginn in einem gesonderten Heft veröffentlicht.

Festhalle

siehe HAP-Grieshaber-Halle





Feuerwehrgerätehaus



Feuerwehr

Notruf 112

Kommandant Gunter Hespeler, Leibnizstraße 7, Telefon 87650,
Feuerwehrhaus, Schillerstraße 67, Telefon 892-240,
E-Mail: feuerwehr@eningen.com

Freibad

siehe Schwimmbäder

Fremdenzimmer

- ◆ Hotel „Eninger Hof“, Familie Pötter
Am Kappelbach 24, Telefon 98855-0
- ◆ Hotel garni Stiefelmeyer-Kinkelin
Rathausplatz 3, Telefon 880500
- ◆ Naturfreundehaus, Paul-Jauch-Weg
Monika Theurer-Bubeck, Telefon 3456610
E-Mail: naturfreundehaus-eningen@naturfreunde-eningen.de
- ◆ Wanderheim des Schwäbischen Albvereins
Erholungsgebiet Eninger Weide
Frau Geckeler, Telefon 87372
- ◆ Pension „Egerhof“
Paul-Jauch-Weg 11, Telefon 82422 (Reiterferien)

Gas- und Wasserversorgung

Wichtig: Rufnummer für Störmeldungen 07121 582-3222

FairEnergie Reutlingen, Entstörungsdienst (24 Stunden)

Bitte melden Sie sämtliche Störungen umgehend unter dieser Nummer unserem Partner, der FairEnergie Reutlingen. Nur so ist eine unverzügliche Schadensbehebung möglich. Die Störungsstelle ist im 24-Stunden-Service jederzeit für Sie erreichbar. Bitte bewahren Sie diese Nummer an geeigneter Stelle auf.

Gasversorgung durch die Gemeindewerke Eningen unter Achalm

Erdgas ist eine umweltfreundliche Energiequelle und macht die Lagerhaltung von Heizmaterial überflüssig.

Auskünfte im Rathaus II, Zimmer 11, Telefon 892-130,

E-Mail: susanne.oppold@eningen.de



Ihr Versorgungsunternehmen
für Gas / Wasser und Abwasser
**Gemeindewerke Eningen
unter Achalm**

**Rathausplatz 1
Telefon 0 71 21 / 89 21 30**

Gerichte

siehe Behörden

HAP-Grieshaber-Halle

Betzenriedweg 24, Telefon 880430

Der gepflegte Rahmen für Veranstaltungen, Vereins- und Betriebsfeiern, Hochzeiten usw.

Auskünfte erteilt die Gemeindeverwaltung, Rathaus II, Zimmer 21, Telefon 892-133, E-Mail: regina.giesa@eningen.de

Hausaufgabenbetreuung (keine Nachhilfe)

des Ortsjugendring Enningen e. V.

für alle Schüler der Klasse 1 bis 11 jeden Montag und Mittwoch (außer in den Ferien) von 14.00 – 17.00 Uhr

von Grund-, Haupt-, Real-, Berufsfachschulen und Gymnasien im Jugendhaus Hauptstraße 19, (1. Stock), Kontakt: Telefon 81800

Hebammen

Gaum Margit, Albert-Schweizer-Weg 13, Telefon 820278

Hebammen-Praxis, Im Grund 4

E-Mail: info@hebammenpraxis-eningen.de



Hebammenpraxis Enningen

Karin Pesch-Hauschke Margit Gaum
Hebamme Hebamme
Tel.: 07121 - 595 430 Tel.: 07121 - 820 278

Anne Schwendner
Hebamme, Stillberaterin IBCLC
Tel.: 07129 - 141 844

Im Grund 4, 72800 Enningen
www.hebammenpraxis-eningen.de

Heilpraktiker

Marc, Dr., Arbachtalstraße 1, Telefon 30456-0

Meßmer Waltraud, Augenriedstraße 58, Telefon 9809880

Wildermuth-S. Gundie, Bahnhofstraße 19, Telefon 986919

Hilfsdienste – FEE (Freiwilliges Engagement Enningen)

Die Initiative „Freiwilliges Engagement Enningen“ vermittelt Bürgerinnen und Bürgern, die ihre Fähigkeiten hilfsbedürftigen Menschen zur Verfügung stellen. Sofern Sie z. B. mit Gehbehinderten einzelne Fahrten zu Arzt-, Bank- oder Anwalts-terminen o.ä. übernehmen oder zu Spaziergängen begleiten, einmal wöchentlich ein Kind betreuen oder regelmäßig leichte Gartenarbeiten übernehmen können bzw. wenn Sie derartige Hilfe benötigen, melden Sie sich bitte telefonisch unter der Rufnummer 3878765, per E-Mail: fee@eningen.de oder persönlich dienstags von 15.00 – 17.00 Uhr im Büro im Rathaus II, 1. OG, Zimmer 14.



Einladung zum Probelesen



Die große Tageszeitung mit eigener Vollredaktion in der Region Neckar-Alb

Lesen Sie den Reutlinger General-Anzeiger zwei Wochen lang kostenlos und vollkommen unverbindlich.

Nach diesen zwei Wochen fragen wir Sie, wie Ihnen der GEA gefallen hat.

Bestellung unter  07121 302-444  07121 302-681  www.gea.de

Aus der Region – für die Region



Hospiz

Hospiz „Veronika“

Wengenstraße 25, Telefon 8201380, Telefax 8201387

Jugendbüro

Hauptstraße 19, Telefon 890808

Kontaktzeiten des Jugendreferenten Nikolaus Beros

Montag: 10.00 – 11.00 Uhr

Dienstag: 16.00 – 17.00 Uhr

Donnerstag: 16.00 – 17.00 Uhr

E-Mail: Jugendbuero-eningen@hilfezurselbsthilfe.org

Kindertagesbetreuungseinrichtungen

Kleinkindbetreuung

für Kinder im Alter von 1,5 Jahren bis 3 Jahren

Kleinkindergruppe „Glückskäfer“ e. V.

Achalmstraße 6, Telefon 0162 6459950

Kinderkrippe im Johannes-Kindergarten

Hölderlinstraße 22, Telefon 880425

Tagespflege

für Kinder im Alter von 2 Monaten bis 14 Jahren

Vermittlung: Tagesmütter e. V. Reutlingen

Hirschstraße 8, 72764 Reutlingen, Telefon 3 87 84-0

Kindergärten

Bruckbergkindergarten, Bruckbergstraße 17, Telefon 820305

Johanneskindergarten, Hölderlinstraße 22, Telefon 880425

Kath. Kindergarten „St. Raphael“, Bruckbergstraße 17, Telefon 81701

Kinderbildungshaus „Sulzwiesen“, Fichtestraße 19, Telefon 880424

Tommentalkindergarten, Dürerstraße 15, Telefon 880426

Waldkindergarten „Waldwichtel e. V.“, Kontakt: Birgit Hoss, Telefon 126895

Kindertagesstätte „Pusteblume“,

Mühleweg 21, Telefon 880216

Anmeldungen werden direkt in den Kindertagesbetreuungseinrichtungen entgegengenommen. Für weitere Informationen steht das Fachpersonal in der jeweiligen Einrichtung gerne zur Verfügung. Bei allgemeinen Fragen zur Kinderbetreuung wenden Sie sich bitte an die Gemeindeverwaltung, Rathaus I, Zimmer 4, Tel. 892-142, E-Mail: marcel.modschiedler@eningen.de.



Bruckbergkindergarten

Kinderspielplätze

Friedrichstraße
Verbindung Geißberg-/Tommentalstraße
Tommental-/Grabenstraße
Eiferhöhe
Robert-Koch-Straße
Augenriedstraße
Calner Platz/Im Unterdorf
Sulzwiesenstraße
Eninger Weide
Gustav-Werner-Straße
Goethestraße
Stuifenstraße

Bolzplätze:

Hinter Höfen
Nähe Mörikestraße
Bahnhofstraße, Streetball/Bolzplatz
Bruckberg

Skateranlage:

In der Raite

Kirchen und kirchliche Einrichtungen

Evangelische Kirchengemeinde

Gottesdienste: Die Gottesdienstzeiten für die Andreas-Kirche, Hauptstraße 62 und für das Johanneshaus, Hölderlinstraße 16, entnehmen Sie bitte den kirchlichen Nachrichten der Samstagszeitung oder den „Eninger Nachrichten“ am Freitag.

Evangelische Pfarrämter

I, Schwanenstraße 9, Pfarrer Günther Kempka, Telefon 81183
II, Hölderlinstraße 18, Pfarrer Stephan Glaser, Telefon 81170
III, Dürerstraße 10, Pfarrer Wolfgang Tuffentsammer, Telefon 88558
Andreasgemeindefhaus, Hauptstraße 66, Telefon 880020
Evang. Johanneshaus, Hölderlinstraße 16

Evang. Kirchenpflege

Frau Lossau, Charlieuer Straße 44/2, Telefon 87381

Katholische Kirchengemeinde

Gottesdienste in der Liebfrauenkirche Schillerstraße/Hegelweg, sonntags 9.30 Uhr und Werktagsgottesdienst dienstags 18.00 Uhr (Winterzeit) und 18.30 Uhr (Sommerzeit)
Pfarrer Robert Widmann, Telefon 880681
Pastoralreferentin Claudia Wendt-Lamarter, Telefon 585331

Katholisches Pfarramt

Hegelweg 12, Telefon 880680, Internet: www.katholische-kirche-eningen.de

Evangelisch-methodistische Kirche

Gottesdienste in der Versöhnungskirche, In der Raite 8, sonntags 9.15 Uhr, Pastorin Gerda Eschmann
Mörikestraße 18, 72762 Reutlingen, Telefon 22354

Neuapostolische Kirche

Gottesdienste in der Kirche, Friedrichstraße 11, mittwochs 20.00 Uhr, sonntags 9.30 Uhr,
Gemeindevorsteher Werner Fuchs, Peter-Rosegger-Straße 93, Reutlingen, Telefon 29874

Sonstige Gottesdienste und Veranstaltungen der Kirchen werden in der Presse angekündigt.



Andreaskirche

ZEICHENERKLÄRUNG:

- | | | | |
|---|-------------------|---|-----------------------|
|  | Kirche |  | Polizei |
|  | Post |  | Feuerwehr |
|  | Schule |  | Parkplatz, Parkhaus |
|  | Musikschule |  | Spielplatz |
|  | Kindergarten |  | Freibad |
|  | Kindertagesstätte |  | Sporthalle |
|  | Altenzentrum |  | Sportplatz, Bolzplatz |
|  | Bücherei |  | Tennisplatz |
|  | Heimatmuseum |  | Friedhof |
|  | Burgruine |  | Aussichtspunkt |
|  | |  | Bundesstraße |
| | |  | Hauptstraße |
| | |  | Straße |
| | |  | Weg |

mediaprint

WEKA info verlag © 2010, Lechstraße 2, 86415 Mering

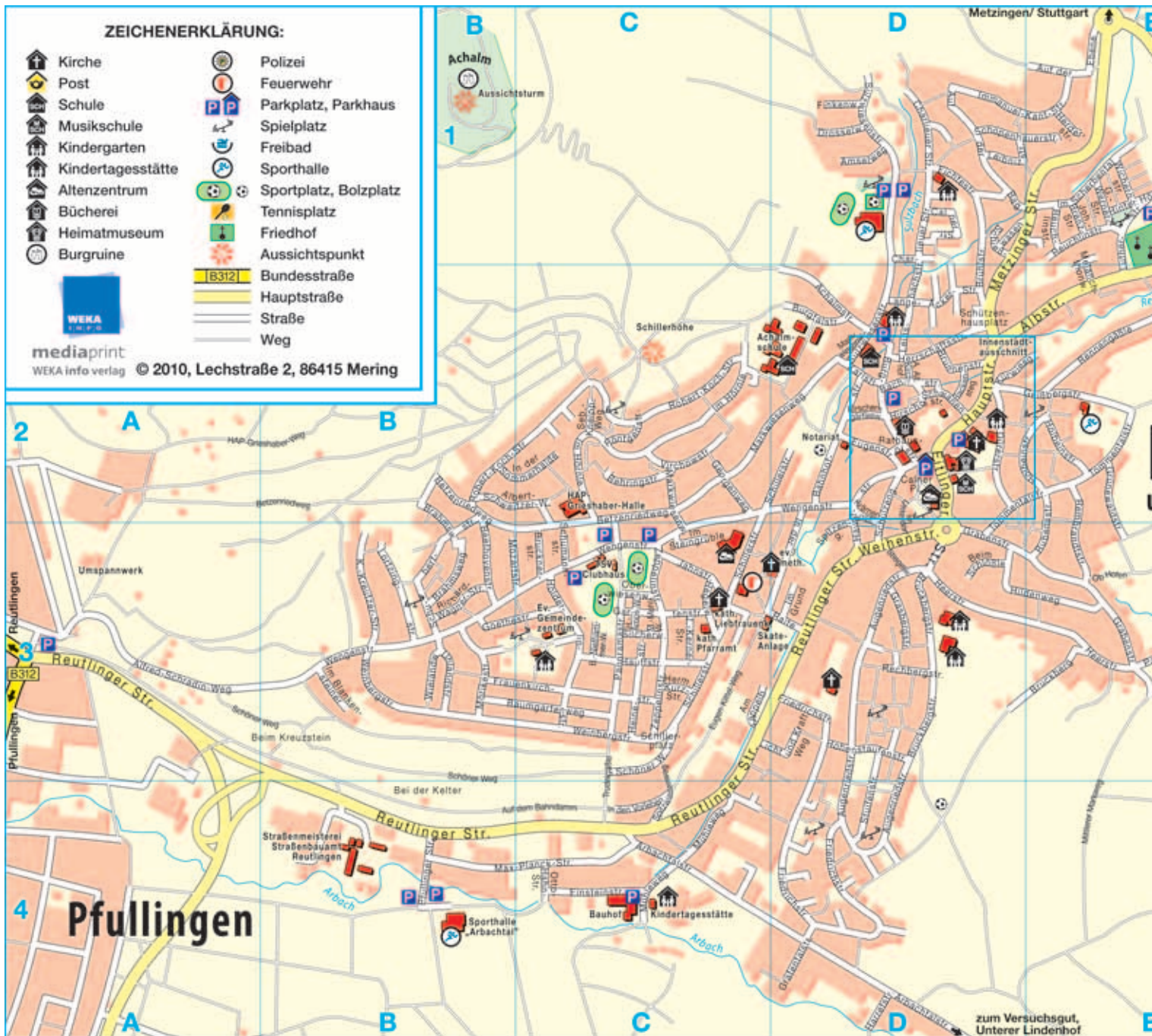



STRASSENVERZEICHNIS:

Achalmstraße	D2	Im Hörle	C2
Albert-Schweitzer-Weg	BC2	Im Scharbental	E1
Albstraße	D2-G1	Im Steingröble	C3
Alfred-Schradin-Weg	A3	Im Unterdorf	D2-3
Alte Steige	F1	Immanuel-Kant-Straße	DE1
Am Alten Kirchhof	D2	In den Vorlehen	C4
Am Kappelbach	C3	In der Raite	D4
Amselweg	D1	In der Sommerhalde	BC2
Arbachtalmühle	C4	Jahnstraße	C3
Arbachtalmstraße	CD4	Johann-Brenz-Straße	E1
Auf dem Bahndamm	BC4	Justus-Kerner-Straße	C3
Auf der Bag	D1	Karlstraße	D2
Auf der Ebene	E1	Kirschengärtiesweg	D2
Augenriedstraße	D3-4	Konradin-Kreutzer-Straße	B3
Bachstraße	D2	Krämergäßle	D2-3
Bahnhofstraße	D2	Kürwiesgasse	DE2
Baumgartenweg	BC3	Lange-Äcker-Straße	D2
Beethovenstraße	B3	Leibnizstraße	DE1
Behringstraße	C2	Leinsbachstraße	D1-2
Bei der Kelter	B4	Licht und Kraft Weg	CD3
Beim Kreuzstein	AB3	Lortzingstraße	B3
Beim Schlosse	D3	Lutherstraße	E1
Benjamin-Niethammer-Weg	C3	Markwiesweg	CD2
Betzenriedweg	A-C2	Max-Planck-Straße	BC4
Brahmsweg	B2-3	Melanchthonweg	E1-2
Bruckberg	E3	Melzinger Straße	D2-E1
Bruckbergstraße	D3	Mörkestraße	B3
Brucknerstraße	C3	Moritz-Mohl-Weg	C3
Bühlstraße	D1-2	Mozartstraße	BC3
Brunnenstraße	D2	Mühlweg	C4
Burgtalstraße	D2	Ob Hofen	E3
Calner Platz	D2	Oberwiesweg	C3
Calner Straße	D1	Otto-Hahn-Straße	C4
Charlieuer Straße	D1	Panoramastraße	C3
Drosselweg	D1	Paul-Jauch-Weg	E3
Dürerstraße	D2	Pfullinger Straße	B4
Einsteinstraße	C4	Querspange	E1
Eitinger Straße	D2-3	Rackensteg	D2
Eugen-Kittel-Weg	C3	Rathausplatz	D2
Eugenstraße	D2	Rechbergstraße	D3
Fichtestraße	D1	Rembrandtstraße	E2-3
Finkenweg	D1	Rennengäßle	E2
Frauenkirchstraße	BC3	Reuchlinstraße	E1
Friedrichstraße	D3-4	Reutlinger Straße	A-D3
Gartenstraße	C3	Richard-Wagner-Straße	B3
Geißbergstraße	E2	Robert-Koch-Straße	BC2
Georgenweg	C2	Röntgenstraße	C2
Goethestraße	BC3	Rubensstraße	E2-3
Grabenstraße	DE3	Schießwasen	D1
Grafentalstraße	D4	Schillerplatz	C3
Grasbergstraße	D3	Schillerstraße	C3-D2
Grünwaldstraße	E2-3	Schöner Weg	A-C3
Gustav-Werner-Straße	E1	Schopenhauerstraße	DE1
HAP-Grieshaber-Weg	AB2	Schubertstraße	B2-3
Harretstraße	D4	Schulzengasse	D2-3
Hauptstraße	C3	Schumannstraße	C3
Heerstraße	D2-3	Schützenhausplatz	D2
Hegeleweg	C3	Schwanenstraße	D2
Heinestraße	C3	Sebastian-Kneipp-Weg	C2
Herderstraße	E1	Silcherweg	C3
Hermann-Amos-Weg	C3	Spitzengasse	D3
Hermann-Kurz-Straße	C3	Spitzwiesweg	C3-4
Herrschaftsstraße	D2	Stiegelweg	D3
Hildenweg	DE3	Stufenstraße	D3-4
Hinter Höfen	E1	Sulzwiesstraße	D1-2
Hirschgasse	D2	Tommentalstraße	D3-E2
Hohenstaufenstraße	D3	Trudelgäßle	C3-4
Holbeinstraße	DE2	Umlandstraße	B3
Hölderlinstraße	C3	Unterer Lindenhof	DE4
Im Blankensteiner	B3	Virchowstraße	C2
Im Grund	D3	Weihenstraße	D3
		Weinbergstraße	BC3
		Wengenstraße	C2-3
		Wichernstraße	E1
		Wielandweg	B3
		Zepplinstraße	C3



Krankengymnastik/Physiotherapie

Beer, Susanne
Hauptstraße 44/1, Telefon 83028

Bittner-Wysk, Veronika
Rathausplatz 8, Telefon 820631

Heise, Annelie
Geißbergstraße 11, Telefon 880330

Hoppe, Monika
Hauptstraße 21/1, Telefon 820866

Walser, Helmut
Schillerstraße 47/3, Telefon 88940

Krankenhäuser

Klinikum am Steinenberg Reutlingen,
Steinenbergstraße 31, Telefon 200-0

Ermstaklinik Bad Urach,
Stuttgarter Straße 100, Telefon 07125 159-0

Albclinik Münsingen,
Lautertalstraße 47, Telefon 07381 181-0

Krankenkassen

AOK Die Gesundheitskasse Reutlingen,
Konrad-Adenauer-Straße 23, Telefon 209-0

Barmer Ersatzkasse, Reutlingen,
Unter den Linden 1, Telefon 018500 346900

Deutsche Angestelltenkrankenkasse, Reutlingen,
Kaiserstraße 2, Telefon 3858-0

Innungskrankenkasse, Reutlingen,
Lindachstraße 37, Telefon 9299-0

KKH – Allianz, Reutlingen,
Eberhardstraße 1, Telefon 0180 3554817

Techniker-Krankenkasse, Reutlingen,
Obere Wässere 4, Telefon 3127-222

Kranken- und Altenpflege

Diakonie Sozialstation Pfullingen-Eningen u. A. e. V.,
Marktstraße 30, 72793 Pfullingen, Telefon 6967710

Alten- und Krankenpflege, Familien und Nachbarschaftshilfe,
Schillerstraße 47/3, Telefon 880570 (täglich von 6.00 – 20.00 Uhr)

Nachtrufbereitschaft, Telefon 0171 5812969 (20.00 – 6.00 Uhr)

Ambulanter Krankenpflegedienst Weggerle
Bürozeiten Wengenstraße 44

Alten- und Krankenpflege sowie Nachbarschaftshilfe
Montag bis Freitag 08.00 – 12.00 Uhr, Telefon 83626, 24 Stunden

AMBULANTER KRANKENPFLEGEDIENST WEGGERLE

Ihr privater Pflegedienst am Ort

Ambulante Pflege – Nachbarschaftshilfe
Essen auf Rädern

– Vertragspartner aller Krankenkassen –

Rufen Sie uns unverbindlich an. Wir beraten Sie gerne.

Wengenstr. 44 – 72800 Eningen – Telefon 8 36 26 – Telefax 8 35 61 – E-Mail: pflagedienst.weggerle@t-online.de

www.pflagedienst-weggerle.de

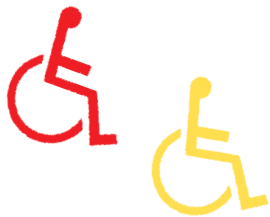

ergotherapie
friedel schmidt
sylvia koziolek



- Kinder**
Entwicklungsförderung und Training
- Erwachsene**
neurologische und orthopädische Rehabilitation, Handtherapie
- Hausbesuche**
bei Mobilitätseinschränkungen

Praxis für Ergotherapie Hohe Straße 9/1 72793 Pfullingen
Telefon 0 71 21 / 38 57 04 info@ergotherapie-pfullingen.com

Fußpflege-Praxis

Marion Walz geprüfte Fußpflegerin
Schillerstraße 86 · 72800 Eningen · Tel. 0 71 21 / 8 83 85
Mobil 01 74 / 2 19 90 02 · E-Mail: Marion.Walz@gmx.de

Fußpunkt

Gut zu Fuß...

**Praxis für Podologie
und medizinische
Fußpflege**

Modernste Technik –
schonende Behandlung –
erstklassige Hygiene

Hilda Vohrer
staatl. gepr. Podologin

Hauptstraße 65
72800 Eningen u. A.
Tel. 07121/304 58 79
info@fusspunkt-vohrer.de
www.fusspunkt-vohrer.de



**BEI UNS
SIND SIE
IN BESTEN
HÄNDEN**

bruderhaus **DIAKONIE**

Stiftung Gustav Werner und Haus am Berg

Teil haben. Teil sein.

Unsere Angebote

Altenhilfe

- Ambulante Dienste
- Betreutes Seniorenwohnen
- Treffpunkt für Ältere
- Tagespflege
- Kurzzeitpflege
- Stationäre Dauerpflege

Behindertenhilfe

- Persönliches Budget
- Offene Hilfen
- Hilfen zur Tagesförderung und Tagesgestaltung
- Beschäftigung, Arbeit und Qualifizierung
- Ambulant und stationär betreute Wohnangebote mit Pflege

Jugendhilfe

- Hilfen zur Erziehung
- Schulische Bildung
- Jugendberufshilfe
- Hilfe für junge Migrantinnen und Migranten
- Offene Jugendarbeit
- Angebote für Kinder im Vorschulalter, auch mit Behinderung

Sozialpsychiatrie

- Ambulante psychiatrische Beratung und Unterstützung
- Medizinische Rehabilitation
- Angebote zur Tagesgestaltung, Aktivierung und Kontaktförderung
- Beschäftigung, Arbeit und Qualifizierung
- Ambulante und stationäre pflegerische Hilfen
- Leistungen im Rahmen eines persönlichen Budgets



BruderhausDiakonie

Ringelbachstraße 211
72762 Reutlingen
Telefon 07121 27 80
info@bruderhausdiakonie.de

Wir sind eine anerkannte Zivildienststelle. Außerdem bieten wir FSJ- und Praktikumsplätze.

www.bruederhausdiakonie.de

Krankentransporte

Deutsches Rotes Kreuz Reutlingen, Steinenberger Straße 23, Telefon 19222

Logopädie

Kurth, Claudia
Hauptstraße 21, Telefon 986939

Lokales Bündnis für Familien

Seit Januar 2010 gibt es diese Initiative, welche Eningen noch familienfreundlicher machen möchte. Die Aufgaben und Ziele sind:

- ◆ Koordination der bestehenden Angebote für Kinder, Jugendliche, Familien, Senioren einschl. Hilfsangebote
- ◆ Nutzung von Synergieeffekten
- ◆ Ansprechpartner für Lücken und ggf. initiieren neuer Projekte.

Für weitere Informationen steht die Ansprechpartnerin des Bündnisses, Petra Fuhrmann, Telefon 890118 oder per E-Mail: petra-fuhrmann@gmx.de gerne zur Verfügung.

Märkte

Krämermärkte finden statt am Dienstag vor Ostern, am Dienstag nach Jacobi – 25. Juli – (wenn Jacobi auf einen Montag oder Dienstag fällt, findet der Markt

am darauffolgenden Donnerstag oder Freitag statt) und am 2. Dienstag im November. Der Krämermarkt findet jeweils rund um das Rathaus statt.



Krämermarkt



Musikschule

Musikschule Eningen unter Achalm

Für Informationen und Anmeldungen zum Unterricht an der Musikschule stehen der Musikschulleiter Herr Johannes Popp, Sprechstunde dienstags 11.30 bis 12.30 Uhr, Eitlinger Straße 7, Telefon 820452, E-Mail: musikschule@eningen.de und die Gemeindeverwaltung, Rathaus I, Zimmer 17, Frau Buskies, Telefon 892-143, E-Mail: ute.buskies@eningen.de zur Verfügung.



SÜDWEST PRESSE

Nachrichten von hier - immer spannend und brandaktuell

Wir informieren schnell und kompetent über lokale sowie internationale Ereignisse. Mit hoher redaktioneller Qualität überzeugen wir selbst anspruchsvollste Zeitungsleser.

Die SÜDWEST PRESSE
oder die Reutlinger Nachrichten
im Abonnement - es lohnt sich!

Telefon: 07381-187-40
E-mail: muv.vertrieb@swp.de



Probe-Abo unter www.swp.de.

Für dich, für mich, für alle!

Müll- und Abfallbeseitigung

Zur Vermeidung, Verwertung und Entsorgung von Wertstoffen bietet der Landkreis Reutlingen folgende Erfassungssysteme an:

- ◆ Restmülltonne
- ◆ Gelber Sack / Papiertonne / Altglascontainer
- ◆ Biotonne / Häcksel- und Grüngutsammlung
- ◆ Elektroklein- und großgeräte / Haushaltskühlgeräte-Sammlung
- ◆ Problemstoffmobil
- ◆ Sperrmüllabholung auf Abruf

Sie brauchen jeweils eine Tonne für Restmüll, Bioabfall und Papier. Nur wenn Sie auf dem eigenen Grundstück kompostieren, können Sie auf die Bio-Tonne verzichten. Informationen zu den einzelnen Abfallterminen befinden sich im Merkblatt für Abfalltermine, das jedem Haushalt in der Gemeinde zugestellt wird und auch im Rathaus erhältlich ist.

Änderungen werden rechtzeitig von der Gemeinde bekannt gegeben oder können im Internet unter www.kreis.reutlingen.de/abfall abgerufen werden. Auskünfte erteilt gerne auch das Abfallwirtschaftsamt, Telefon 480-2231

Restmüll

Jedes Grundstück benötigt einen Restmüllbehälter. Er ist in den Größen 140 Liter, 240 Liter, 1.100 Liter erhältlich. Restmüll wird vierzehntäglich abgefahren. Bereitstellung am Abholtag ab 6.30 Uhr. Es wird nur nicht vermeidbarer und nicht verwertbarer Restmüll abgeholt. Wertstoffe werden separat gesammelt.

Der Gelbe Sack

Der Gelbe Sack wird alle vier Wochen abgeholt. In den gelben Sack gehören Verkaufsverpackungen aus:

- ◆ Aluminium: Alu-Folie
- ◆ Kunststoff: z. B. Joghurtbecher, Folien, Styropor, Tragetaschen
- ◆ Verbundstoff: z. B. Milch- und Safttüten
- ◆ Weißblech: z. B. Konservendosen

Bitte grob gesäubert und ohne Inhaltsreste. Verkaufsverpackungen aus Papier und Pappe sowie Restmüll und Metall- und Kunststoffgegenstände, die nicht Verpackungen sind (z. B. Spielzeug), gehören nicht in den Gelben Sack.

Bio-Tonne

Organische Küchen- und Gartenabfälle sind zu schade zum Wegwerfen. Sie dürfen nicht in die Restmülltonne. Deshalb können Sie zwischen der Eigenkompostierung und der Bio-Tonne wählen. Die mit der Bio-Tonne gesammelten Bioabfälle werden zu wertvollem Kompost verarbeitet. Dies ist ein weiterer wichtiger Beitrag zum Schutz unserer Umwelt. Die Bio-Tonne wird vierzehntäglich geleert. Bereitstellung am Abfuhrtag um 6.30 Uhr. In den Sommermonaten von Juni bis August findet eine wöchentliche Abfuhr statt.

Was wird abgeholt?

- ◆ Küchenabfälle: z. B. Obst- und Gemüsereste, Speisereste (auch Fleisch, Wurst und Fisch), Brot, Eierschalen, Tee- und Kaffeesatz, Papiertücher
- ◆ Gartenabfälle: z. B. Fallobst, Laub, Hecken- und Rasenschnitt, Strauch- und Staudenmaterial, Topfpflanzen, Unkräuter

Beschichtungslösungen aus Eningen

Automobil-industrie



Gurtstraffer werden sicherer

Lebensmittel-industrie



Die Tiefkühlpizza backt nicht an

Medizin-technik



Geräte arbeiten zuverlässiger

Druck-industrie



Farbwannen sind besser zu reinigen

Flugzeug-industrie



Erhöhte Hygiene auf Toiletten

ADELHELM
Unternehmensgruppe

Die Spezialisten für funktionale Oberflächenbeschichtungen in Eningen, der Schweiz und den USA optimieren Prozesse und steigern den Wert von Bauteilen: Antihaftung, Chemikalienschutz, Trockenschmierung, Elektroisolation, Glassplitterschutz, Gleitbeschichtung, Korrosionsschutz, Verschleißschutz

Arbachtalstr. 34 • 72800 Eningen u.A. • Tel. 07121 98856-0 • info@adelhelm.de • www.adelhelm.de

**Nicht in die Bio-Tonne gehören u. a.:**

Asche, Blumentöpfe, Flüssiges (z. B. Suppen), Gummi, Holz, Kehricht, kompostierbare Kunststofftüten, Kunststoff-Folien, Leder, Metall, bunt-bedrucktes Papier, Plastiktüten, Staubsaugerbeutel, Steine, Styropor, Windeln, Zigarettenskippen

Termine

Bitte dem Merkblatt für Abfalltermine entnehmen.

Papier/Pappe

Die blaue Papiertonne wird jeweils mit dem Gelben Sack alle 4 Wochen abgeholt. In die Papiertonne gehören sauberes Papier und unverschmutzte Kartonen wie z. B. Briefumschläge, Broschüren, Bücher, Hefte, Kartons, Kataloge, Knüllpapier, Notizzettel, Papiertüten, Pappschachteln, Prospekte, Schreibpapier, Zeitschriften, Zeitungen. Nicht hineingehören Backpapier, beschichtetes Papier, Durchschlag- und Kohlepapier, Hygienepapier, verschmutztes Papier, Aktenordner, Papiertaschentücher, Tapetenreste (alt und neu), Verbund-(Getränke)-Kartons.

Termine

Bitte dem Merkblatt für Abfalltermine entnehmen.

Altglas

In den Altglascontainer dürfen Sie Altglas jeglicher Art – getrennt nach Farben – werfen, nicht jedoch Keramik oder Porzellan, Fensterglas und feuerfestes Glas. Kunststoff- oder Metallverschlüsse bitte vorher in den Gelben Sack geben.

Containerstandorte

- ◆ Bahnhofstraße, Parkplatz Discount-Markt
- ◆ Freibad, nur während der Saison
- ◆ In der Raite
- ◆ Karlstraße, Regenüberlaufbecken
- ◆ Lutherstraße, Parkplatz am Friedhof
- ◆ Mühleweg, Ecke Arbachtalstraße
- ◆ Tommentalstraße, oberhalb Hochhaus Gutenberg
- ◆ Unterer Lindenhof
- ◆ Wengenstraße, Parkplatz oberhalb Bushaltestelle

Einwurfzeiten

Werktags von 7.00 – 20.00 Uhr
Nicht an Sonn- und Feiertagen.

Grüngut-Annahme

In den Sommermonaten fallen besonders viele Gartenabfälle an. Keinesfalls darf dieses wertvolle Grünmaterial in die Restmülltonne. Es gehört entweder in die Bio-Tonne, auf den Kompost oder kann samstags (von Mitte April bis Ende November) bei der Sammelstelle auf dem Parkplatz der HAP-Grieshaber-Halle abgegeben werden (max. 2 m³).

Was wird angenommen?

- ◆ Baum-, Strauch- und Staudenmaterial
- ◆ Heckenschnitt
- ◆ Gartenbraun
- ◆ Verblühte und abgeerntete Pflanzenteile
- ◆ Grasschnitt und Laub
- ◆ Fallobst in kleinen Mengen

Nicht angenommen werden

Küchenabfälle und Heu in großen Mengen.

Annahmestelle

Eningen, Parkplatz
oberhalb der Bushaltestelle „Wenge“/Sportplatz

Häckselgut-Sammlung

Der Landkreis fördert die Verwertung von Häckselgut. Zweimal jährlich wird eine Sammlung von Baum-, Strauch- und Staudenmaterial mit anschließender Verwertung durchgeführt. Das Material muss handlich gebündelt, bitte mit Bindfäden oder Paketschnur, am Straßenrand abgelegt werden. Bitte keine Plastikschnüre und Drähte zum Bündeln verwenden. Material nicht in Säcke oder Kartons verpacken. Abgeholt wird nur häckselbares Baum-, Strauch- und Staudenmaterial. Nicht abgefahren werden Küchen- und Gemüseabfälle, Laub, Rasen- und Wiesenschnitt. Die Termine entnehmen Sie bitte dem Merkblatt für Abfalltermine. An den 3 darauffolgenden Tagen kann gehäckseltes Material bei der Erddeponie „Eichberg“ abgeholt werden. Den Eninger Grundstücksbesitzern steht neben der Grüngut-Annahme die Möglichkeit zur Verfügung, häckselbares Baum-, Strauch- und Staudenmaterial abzugeben. Die Gemeinde hat auf dem umzäunten Platz vor der Erddeponie „Eicherg“ einen Häckselplatz eingerichtet. Dort wird montags bis freitags von 7.30 – 16.30 Uhr und samstags von 10.00 – 13.00 Uhr häckselbares, d. h. bis 15 cm starkes Baum-, Strauch- und Staudenmaterial in hausüblichen Mengen angenommen. Bei der Anlieferung ist darauf zu achten, dass zum Bündeln nur verrottbare Paketschnüre bzw. Bindfäden verwendet werden dürfen. Die Verwendung von Drähten oder Kunststoffschnüren ist verboten.

Problemstoffe

Problemstoffe aus Haushalten bitte unvermischt und in Originalverpackungen beim gebührenfreien Problemstoff-Mobil abgeben. Das Problemstoff-Mobil kommt viermal pro Jahr in die Gemeinde. Standorte und Termine finden Sie im Abfall-Terminkalender.

Problemstoffe werden auch bei der Sammelstelle der Deponie Reutlingen Schinderteich gebührenfrei entgegengenommen:

Montag – Freitag	7.00 – 17.00 Uhr
Samstag	8.00 – 12.00 Uhr

Aufgrund einer Rücknahmeverpflichtung werden Batterien beim Handel zurückgenommen.

Was wird abgeholt?

◆ Arzneimittel, Batterien, Chemikalien, Farbreste, lösemittelhaltige Haushaltsreiniger, Holzschutzmittel, Lacke, Leuchtstoffröhren, Lösungsmittel, ölhaltige Feststoffe, Pflanzenschutzmittel, quecksilberhaltige Abfälle, Säuren und Laugen, unbekannte Feststoffe und Flüssigkeiten. Problemstoffe aus Gewerbebetrieben sind separat zu entsorgen.

Sperrmüll auf Abruf

Es besteht die Möglichkeit, den angefallenen Sperrmüll einmal im Jahr gebührenfrei abholen zu lassen. Dies geschieht mit einer Sperrmüllabrufkarte. Die Grundstückseigentümer erhalten sie mit dem Gebührenbescheid. Wohnen mehrere Haushalte auf dem Grundstück sollte man sich gemeinsam einigen, wann Sperrmüll abgerufen wird. Auf der Abrufkarte sind alle abzuholenden Gegenstände anzugeben.

Nur diese Gegenstände werden abgefahren

Pro Haushalt werden zusammen höchstens 2 Kubikmeter Sperrmüll, Holz, Schrott und Elektrogroßgeräte abgefahren. Gewerbetreibende können an der Sperrmüllabfuhr nicht teilnehmen. Die ausgefüllte Abrufkarte ist an das Landratsamt, Abfallwirtschaftsamt, zu schicken. Der genaue Abholtermin wird dem Grundstückseigentümer schriftlich mitgeteilt. Die Abholung erfolgt innerhalb von 6 Wochen.

Was wird abgeholt?

Sperrige Haushaltsabfälle, die für den Abfallbehälter zu groß sind.

- ◆ Sperrmüll: z. B. Matratzen, Polstermöbel, Teppichböden
- ◆ Holz: sperrige Haushaltsabfälle vorwiegend aus Holz, auch behandelt und beschichtet, z. B. Bretter, Schränke, Spanplattenmöbel, Stühle, Tische

- ◆ Schrott: sperrige Haushaltsabfälle vorwiegend aus Metall, z. B. Fahrräder, Herde, Öfen ohne Öl.

Elektrokleingeräte

Elektrokleingeräte aus Haushalten können in haushaltsüblichen Mengen beim Problemstoff-Mobil gebührenfrei abgegeben werden. Standort und Termine sind im Abfall-Terminkalender aufgeführt.

Was wird gesammelt?

Elektrokleingeräte bis zu 30 cm Kantenlänge wie z. B.: Bohrmaschine, Bügel-eisen, elektrische Zahnbürste, Fernbedienung, Haartrockner, Handrührgerät, Handstaubsauger, Handy, Kaffeemaschine, Kleinradio, Kopfhörer, Lötkolben, Rasierapparat, Steckdosenleiste, Stichsäge, Taschenrechner, Telefon, Toaster, Walkman

Altkleider / Schuhe

Altkleider-/Schuh-Container

- ◆ für gut erhaltene Gebrauchskleidung, Bett- und Hauswäsche, Bitte nur in Tüten verpackt – nicht lose – einwerfen.
- ◆ für gut erhaltene Schuhe. Bitte Schuhe nur paarweise einwerfen.

Containerstandorte

- ◆ Bahnhofstraße, Parkplatz Discount-Markt
- ◆ In der Raite, unterer Parkplatz Achalmcenter

Des Weiteren unterhält das Deutsche Rote Kreuz Ortsgruppe Eningen ein ständiges Altkleider-Lager. Kleiderspenden können täglich vor der Tür des DRK-Heims, Schillerstraße 67, abgelegt werden.

Erdaushubbörse

Den Anbietern und Nachfragern von Erdaushub wird die Möglichkeit einer kostenlosen Vermittlung gegeben. Anbieter und Nachfrager sind Privatpersonen, Firmen, juristische Personen und Behörden. Alle, bei denen Erdaushub im Gebiet des Landkreises Reutlingen anfällt bzw. die Erdaushub benötigen. Vermittler ist das Landratsamt Reutlingen, Abfallwirtschaftsamt, Bismarckstraße 14, 72764 Reutlingen, Telefon 480-2222.

Wie funktioniert es?

Das Landratsamt hält die erforderlichen Kenndaten fest und vermittelt den Anbietern bzw. Nachfragern jeweils die Adressen der in Frage kommenden Interessenten. Die Parteien regeln die Übergabemodalitäten und die weiteren Einzelheiten selbst. Der Landkreis übernimmt als Vermittler lediglich eine



Zwischenfunktion und schießt seinerseits etwaige Haftungs- und Gewährleistungsansprüche von vornherein aus.

Erforderliche Angaben:

- ◆ Name, Adresse und Telefonnummer
- ◆ Beschaffenheit des angebotenen oder nachgefragten Erdaushubes (Kies, Humus, Fels, Steine, bindig, kiesig, sandig usw.)
- ◆ Menge in Kubikmetern
- ◆ Ort und Menge des Materialanfalls bzw. des benötigten Materials

Vermittelt wird nur unbelasteter Erdaushub aus dem Landkreis Reutlingen, d. h. natürlich anstehendes oder bereits verwendetes, nicht verunreinigtes Erd- und Felsmaterial, wie es z. B. bei Hoch- und Tiefbaumaßnahmen, insbesondere beim Baugrubenaushub, beim Straßen-, Wege- und Kanalbau sowie bei Planierungsarbeiten anfällt.

Nicht gemeldet werden darf

verunreinigtes Erdmaterial, das nachteilige Auswirkungen auf die Umwelt haben kann.

Erdaushubbörse: Landratsamt Reutlingen, Telefon 480-2222

Erdaushub und Abbruchmaterial

Deponien: „Eichberg“ und „Renkenberg“, Eningen unter Achalm

Angenommen wird unbelasteter Erdaushub und recyclingfähiges mineralisches Aushubmaterial

- ◆ Deponie Eichberg, Telefon 88554

Öffnungszeiten

Mittwoch 7.30 – 12.00 Uhr und 13.00 – 16.30 Uhr

nicht recyclingfähiges, mineralisches Abbruchmaterial

- ◆ Deponie Renkenberg, Telefon 897287

Öffnungszeiten

01.03. – 30.09:

Montag – Freitag 7.00 – 12.00 Uhr und 13.00 – 17.00 Uhr

01.10. – 28.02.

Montag – Freitag 7.30 – 12.00 Uhr und 13.00 – 16.30 Uhr

Annahmeschluss für beide Deponien ist jeweils 15 Minuten vor Betriebsende.

Auskünfte: Gemeindeverwaltung, Telefon 892-131

Abfalldeponie Schinderteich

Abfälle können auch auf der Deponie Schinderteich selbst angeliefert werden.



Heimatmuseum



Museen

Heimatmuseum, Eitlinger Straße 3

Öffnungszeiten:

April bis Oktober, jeden 1. Sonntag im Monat von 14.00 – 17.00 Uhr

Eintritt frei, Führungen außerhalb der Öffnungszeiten nach Vereinbarung, Telefon 892-100.

Paul-Jauch-Museum, Eitlinger Straße 5

Öffnungszeiten:

jeden 1. Sonntag im Monat von 14.00 – 17.00 Uhr

Führungen außerhalb der Öffnungszeiten nach Vereinbarung

Kontakt: Elisabeth Brandt, Telefon 88237

E-Mail: jauch-museum@eningen.de

Polizei

Notruf: 110

Für Eningen unter Achalm zuständig:
Polizeirevier Pfullingen, Burgstraße 26, Telefon 9918-0

Post

Postfiliale Burgstraße 10, Telefon 504139

Öffnungszeiten:

Montag bis Freitag	9.00 – 12.00 Uhr und 15.00 – 18.00 Uhr
Samstag	9.00 – 12.00 Uhr
Dienstagnachmittag	geschlossen

Schulen

Grund- und Hauptschule

Achalmschule, Burgtalstraße 15, Telefon 9858-0
Schillerschule, Sulzwiesenstraße 2, Telefon 9858-21
Kern- und Nachmittagsbetreuung, Telefon 9858-22



Aula Achalmschule

Weiterführende Schulen in Reutlingen

Berufliche Schulen des Landkreises in Reutlingen

Ferdinand-von-Steinbeis-Schule, Gewerbliche Schule 1,
Karlstraße 40, Telefon 485-111, E-Mail: steinbeis@fvs.rt.bw.schule.de
Kerschensteiner Schule, Gewerbliche Schule 2,
Charlottenstraße 19, Telefon 485-211, E-Mail: kssrtinfo@t-online.de
Laura-Schradin-Schule, hauswirtschaftlich-pflegerische und
sozialpädagogische Schule, Bismarckstraße 17, Telefon 485-411,
E-Mail: laura-schradin-schule@reutlingen.schule.bwl.de
Theodor-Heuss-Schule, Kaufmännische Schule,
Schulstraße 35, Telefon 485-311, E-Mail: info@ths-reutlingen.de
Gewerbliche Schule Metzingen,
Max-Eyth-Straße 5, Telefon 07123 9655-0
E-Mail: poststelle@gewerbeschule-metzingen.de
Kaufmännische und hauswirtschaftliche Schule Bad Urach,
Elsachstraße 11, Telefon 07125 9470-0
E-Mail: khsur@khsur.rt.bw.schule.de

Schülerbetreuung (für Grundschüler)

- ♦ Verlässliche Grundschule an Schulvormittagen
 - ♦ Flexible Nachmittagsbetreuung an Schultagen
(Montag bis Donnerstag, jeweils mit Mittagessen)
- Schillerschule, Telefon 9858-22

**werbung
+ druck**

werbetechnik walter

max-planck-str.27 tel. 07121-5 14 91-0
72800 eningen u.a. fax 07121-5 14 91-10

www.werbetechnik-walter.de



Waldfreibad

Schwimmbäder

Freibad im Obtal

Am Ortsausgang von Eningen, in Richtung St. Johann, liegt das Eninger Freibad, das nicht nur unter der Eninger Bevölkerung ein beliebtes Ausflugsziel im Sommer ist. Das einzigartig gelegene Waldschwimmbad bietet neben einem beheizten Schwimmbecken, einem Kinderbecken mit Spielplatz auch schöne Liegewiesen. Auf der großzügigen Anlage gibt es außerdem die Möglichkeit Tischtennis und Beach- Volleyball zu spielen.

Hallenbäder

in Reutlingen, Pfullingen, Metzingen und Lichtenstein-Unterhausen

Sportstätten

- ◆ Sporthalle „Arbachtal“, Pfullinger Straße 5
- ◆ Günther-Zeller-Sporthalle mit Kleinspielfeld, Rasenspielfeld und Leichtathletikanlage, Sulzwiesenstraße 25
- ◆ Geißbergturnhalle des SKV Eningen, Geißbergstraße 36
- ◆ Sportplatz „Wenge“, Wengenstraße
- ◆ Tennisplätze des Tennisvereins Eningen, Im Obtal
- ◆ Schießanlage des Schützenvereins Eningen im Gewand „Kühteich“
- ◆ Minigolfanlage, Im Obtal
- ◆ Egerhof, Reiterferien, Paul-Jauch-Weg 11



Sporthalle „Arbachtal“

Stromversorgung

Störungsannahme Strom
Fair Energie Reutlingen
Hauffstraße 89, 72762 Reutlingen, Telefon 582-0 oder 5823222,
24 Std. Entstörungsdienst

Taxi

Cliff Werz, Hauptstraße 82, Telefon 81552

Unfälle

Unfallstation im Kreiskrankenhaus Reutlingen, Telefon 200-0
Krankentransport des DRK Reutlingen, Telefon 19222

Unfallärzte für Arbeitsunfälle

(Durchgangsärzte der Berufsgenossenschaften)

Reutlingen:

Braun, Dr. Thilo und Teucher, Dr. Gunnar,
In Laisen 11, Telefon 24192-0

Fuhrer, Dr. Günther und Fauser, Dr. Joachim,
Albstraße 2, Obere Wässer Tor, Telefon 491114
Decker, Dr. Rainer und Kübel, Dr. Robert,
Listplatz 1, Telefon 3125-0
Hobmair, Dr. Willibald,
Bismarckstraße 13a, Telefon 492401
Klinikum am Steinenberg,
Abteilung für Unfallchirurgie, Tel. 200-4290

Pfullingen:

Gutekunst, Dr. Hansjörg, Ortolf, Dr. Horst und Baumann, Dr. D.,
Braikestraße 9, Telefon 78586
Dammers, Dr. Rainer,
Marktstraße 39, Telefon 71019

Unfallärzte (sonstige Unfälle)

Reutlingen:

Bihler, Dr. Wolfgang,
Kaiserstraße 57/1, Telefon 46011
Heber, Dr. Axel,
Kaiserstraße 26/1, Telefon 329450



Eningen unter Achalm



Gemeindeverwaltung Eningen unter Achalm

Rathaus I, Rathausplatz 1, 72800 Eningen unter Achalm
Rathaus II, Rathausplatz 2, 72800 Eningen unter Achalm

Postanschrift: Postfach 12 63, 72795 Eningen unter Achalm

Bürgermeister: Alexander Schweizer
Rathaus I, Zimmer 10, Telefon 892-100

Telefon:
Vermittlung 07121 892-0; die Durchwahlnummern der einzelnen Dienststellen sind ab Seite 35 bis 41 aufgeführt.

Telefax:
Rathaus I: 892-111
Bürgerbüro: 892-222
Rathaus II: 892-233
Bauhof: 892-253

Internet: www.eningen.de
E-Mail: verwaltung@eningen.de

Öffnungszeiten des Bürgerbüros

Montag und Mittwoch: 8.00 – 12.30 Uhr und 14.00 – 16.00 Uhr
Dienstag und Donnerstag: 8.00 – 12.30 Uhr und 14.00 – 18.00 Uhr
Freitag: 8.00 – 12.30 Uhr

Das Bürgerbüro befindet sich im Rathaus I, Erdgeschoss, Zimmer 1-3 und bietet kurze, barrierefreie Wege, erweiterte Öffnungszeiten sowie zahlreiche Dienstleistungen aus einer Hand.

Sprechzeiten der Ämter

Montag – Freitag von 8.00 – 12.00 Uhr und
Dienstag 14.00 – 18.00 Uhr

Bürgermeister-Sprechstunde

dienstags von 15.00 – 18.00 Uhr (vierzehntägig). Die Termine werden jeweils in den Eninger Nachrichten angekündigt.
Um telefonische Anmeldung wird gebeten unter der Rufnummer 892-110.



Rathaus I



Auf den Internetseiten der Gemeinde Eningen unter Achalm (www.eningen.de) haben wir für Sie bereits zahlreiche Formulare – vor allem aus dem Aufgabenbereich des Bürgerbüros – hinterlegt. Sie können diese zu Hause ausfüllen und online verschicken oder, falls eine Unterschrift oder ein Passbild benötigt wird, ausdrucken und im Rathaus abgeben.

Hinweis: Gebäude I = Rathaus I
Gebäude II = Rathaus II

Bezeichnung	Gesprächspartner/in	Gebäude/Zimmer	Telefon	E-Mail-Adresse
Abbruch von Gebäuden	Herr Klos	I, 20	892-152	rupert.klos@eningen.de
Abfallbeseitigung	Bürgerbüro	I, 1-3	892-555	buergerbuero@eningen.de
Abstammungsurkunden	Frau Stooß	I, 6	892-148	brigitte.stooss@eningen.de
Abwasserbeseitigung	Herr Girod	I, 24	892-150	axel.girod@eningen.de
Abwassergebühren	Frau Kullen	II, 13	892-134	rita.kullen@eningen.de
Adressbuch	Frau Petrick	I, 14	892-122	ute.petrick@eningen.de
Altenbetreuung	Herr Modschiedler	I, 4	892-142	marcel.modschiedler@eningen.de
Amtsblatt	Frau Buskies	I, 18	892-143	ute.buskies@eningen.de
An-, Ab- und Ummeldungen – Wohnungen und Gewerbe	Bürgerbüro	I, 1-3	892-555	buergerbuero@eningen.de
Angestellten- und Arbeiterrentenversicherung	Frau Römhild	I, 8	892-147	ute.roemhild@eningen.de
Angrenzeranhörung bei Baugesuchen	Frau Rudlof	I, 21	892-158	hildegard.rudlof@eningen.de
Anliegerleistungen	Herr Klos	I, 20	892-152	rupert.klos@eningen.de
Arbeitsunfälle	Frau Römhild	I, 8	892-147	ute.roemhild@eningen.de
Aufenthaltsbescheinigungen	Bürgerbüro	I, 1-3	892-555	buergerbuero@eningen.de
Ausländerangelegenheiten	Bürgerbüro	I, 1-3	892-555	buergerbuero@eningen.de
Bauangelegenheiten, Bauberatung	Frau Maier	I, 25	892-151	jutta.maier@eningen.de
	Herr Klos	I, 20	892-152	rupert.klos@eningen.de
Baugenehmigungen	Herr Klos	I, 20	892-152	rupert.klos@eningen.de
Bauhofangelegenheiten	Herr Schwille	Einsteinstraße 12	892-250	bauhof@eningen.de
Baulandumlegung	Herr Klos	I, 20	892-152	rupert.klos@eningen.de
Bauleitplanung	Herr Klos	I, 20	892-152	rupert.klos@eningen.de
Bebauungspläne	Herr Klos	I, 20	892-152	rupert.klos@eningen.de
Beglaubigungen von Abschriften, Kopien und Unterschriften	Bürgerbüro	I, 1-3	892-555	buergerbuero@eningen.de
Beitragsveranlagung	Herr Klos	I, 20	892-152	rupert.klos@eningen.de
Bestattungsangelegenheiten	Frau Stooß	I, 6	892-148	brigitte.stooss@eningen.de
Bodenverkehrsgenehmigungen	Herr Klos	I, 20	892-152	rupert.klos@eningen.de
Bundes- und Landeserziehungsgeld	Herr Modschiedler	I, 4	892-142	marcel.modschiedler@eningen.de
Bußgeldstelle	Bürgerbüro	I, 1-3	892-555	buergerbuero@eningen.de
Bürgschaften im Wohnungsbau	Herr Klos	I, 20	892-152	rupert.klos@eningen.de
Denkmalschutz	Herr Klos	I, 20	892-152	rupert.klos@eningen.de
Deponieangelegenheiten	Herr Rupp	II, 20	892-131	norbert.rupp@eningen.de



Bezeichnung	Gesprächspartner/in	Gebäude/Zimmer	Telefon	E-Mail-Adresse
Deponiegebühren	Frau Gaspari	II, 22	892-139	baerbel.gaspari@eningen.de
Ehefähigkeitszeugnisse	Frau Stooß	I, 6	892-148	brigitte.stooss@eningen.de
Eheschließungen	Frau Stooß	I, 6	892-148	brigitte.stooss@eningen.de
Einbürgerungsantrag	Bürgerbüro	I, 1-3	892-555	buergerbuero@eningen.de
Einwohnerwesen	Bürgerbüro	I, 1-3	892-555	buergerbuero@eningen.de
Eninger Nachrichten	Frau Buskies	I, 18	892-143	ute.buskies@eningen.de
Entwässerungsanlagen	Herr Girod	I, 24	892-150	axel.girod@eningen.de
Entwässerungsbeiträge	Herr Klos	I, 20	892-152	rupert.klos@eningen.de
Erddeponiegebühren	Frau Gaspari	II, 22	892-139	baerbel.gaspari@eningen.de
Erlass von Abgaben	Herr Kittelberger	II, 3	892-136	thomas.kittelberger@eningen.de
Erschließungsbeiträge	Herr Klos	I, 20	892-152	rupert.klos@eningen.de
Erziehungsgeld	Herr Modschiedler	I, 4	892-142	marcel.modschiedler@eningen.de
Familienbuch-, Registerauszug	Frau Stooß	I, 6	892-148	brigitte.stooss@eningen.de
Feuerlöschwesen	Herr Walter	II, 17	892-141	andreas.walter@eningen.de
Festhallenvermietung	Frau Giesa	II, 21	892-133	regina.giesa@eningen.de
Fischereischein	Bürgerbüro	I, 1-3	892-555	buergerbuero@eningen.de
Fotokopien	Bürgerbüro	I, 1-3	892-110	buergerbuero@eningen.de
Freibadverwaltung	Herr Walter	I, 17	892-141	andreas.walter@eningen.de
Fremdenverkehr	Herr Rupp	II, 20	892-131	norbert.rupp@eningen.de
Friedhofverwaltung	Frau Stooß	I, 6	892-148	brigitte.stooss@eningen.de
Führerscheinanträge	Bürgerbüro	I, 1-3	892-555	buergerbuero@eningen.de
Führungszeugnisse	Bürgerbüro	I, 1-3	892-555	buergerbuero@eningen.de
Fundsachen	Bürgerbüro	I, 1-3	892-555	buergerbuero@eningen.de
Gasabrechnung	Frau Kullen	II, 13	892-134	rita.kullen@eningen.de
Gasanschluss	Frau Netz	II, 12	892-162	julia.netz@eningen.de
Gasbaukostenzuschuss	Frau Kruhs	II, 7	892-163	christina.kruhs@eningen.de
Gasversorgung, Kundenberatung	Frau Oppold	II, 11	892-130	susanne.oppold@eningen.de
Gaststättenangelegenheiten	Herr Fausel	I, 19	892-140	albrecht.fausel@eningen.de
Gebäudeunterhaltung	Frau Maier	I, 25	892-151	jutta.maier@eningen.de
Geburtenanmeldung/Geburtsurkunden	Frau Stooß	I, 6	892-148	brigitte.stooss@eningen.de
Gemeindewerke – kaufmännische Leitung	Frau Oppold	II, 11	892-130	susanne.oppold@eningen.de
Gemeindewerke – technische Betriebsführung	FairEnergie		582-0	
Geschäftsstelle Gemeinderat	Frau Hummel	I, 14	892-122	heidrun.hummel@eningen.de
	Frau Petrick	I, 14	892-122	ute.petrack@eningen.de
Gewerbean- und abmeldungen	Bürgerbüro	I, 1-3	892-555	buergerbuero@eningen.de
Gewerbesteuer	Herr Minke	II, 4	892-138	klaus-dieter.minke@eningen.de
Grabmalgenehmigungen	Frau Stooß	I, 6	892-148	brigitte.stooss@eningen.de
Grünanlagen	Bauhof	Einsteinstraße 12	892-250	bauhof@eningen.de
Grundsteuerveranlagung	Herr Minke	II, 4	892-138	klaus-dieter.minke@eningen.de
Grundstücksan- und verkäufe	Herr Rupp	II, 20	892-131	norbert.rupp@eningen.de

ÜBERSCHRIFT

Wz Autohaus
GmbH **Zemmer**

Reparatur aller Fabrikate

Otto-Hahn-Str. 7 · 72800 Eningen u.A.
Tel. 0 71 21 / 98 42-0 · Fax 0 71 21 / 98 42-30
www.zemmer.mazda-autohaus.de



RENAULT

Unsere Werbung
macht Ihre
Leistung sichtbar.

www.alles-deutschland.de



mediaprint
WEKA info
verlag gmbh

Ihr Kfz-Partner und Tankstelle in der Achalm-Gemeinde.

- Renault Vertragshändler
- Kfz-Reparaturen **sämtlicher** Fabrikate
- TÜV - richten und Abnahme im Hause (Dienstag und Donnerstag)
- AU-Prüfung für Diesel und Benziner
- **Reifendienst** aller Hersteller mit wuchten und montieren
- **Freie Tankstelle** (Markenbenzin ISO 9002) Monatsrechnung oder mit Hauskarte **am Tankautomaten rund um die Uhr**, auch sonn- und feiertags
- **electronic cash**
Bei uns zahlen Sie zeitgemäß - ohne Bargeld, ohne Scheck - nur mit EC-Karte.

Unsere Stärke sind zufriedene Kunden!

AUTOHAUS NICK 

GmbH Eningen u.A. · Im Grund 2 · Telefon 07121 87293

 **RENAULT** Autos zum Leben.

GERNE FÜR SIE DA

RALL 
BAUMSCHULEN

*Qualitätspflanzen für
Garten und Landschaft*

Sulzwiesenstraße 1
72800 Eningen u. A.
Tel. 07121-988598-0
www.rall-baumschulen.de



Autosattlerei Bader

Michael Bader Grafentalstraße 6/1 fon | 071 21/90 90 34-0
Autosattler 72800 Eningen u. A. fax | 071 21/90 90 34-1
mob | 01 76/200 508 79

bader@autosattlerei-bader.de | www.autosattlerei-bader.de

DIENSTLEISTUNGEN & BRANDSCHUTZ THORSTEN ADLER



Arbeiten rund um Haus und Garten & Feuerlöscher – Rauchmelder – Wartungen

Burgstraße 20, 72800 Eningen
Telefon 07121 / 3823030, Fax 07121 / 3823050, Handy 01577 / 5358830
E-Mail: Brandschutz.Adler@googlemail.com



- Pension
- Reiterferien
- Hausmetzgerei
- Ponyreiten
- Kutschfahrten
- Hofladen

Egerhof
Familie Eger
Paul-Jauch-Weg 11
72800 Eningen u.A.
Tel. & Fax 07121/82422
www.egerhof-reiterferien.de



Enningen unter Achalm

Bezeichnung	Gesprächspartner/in	Gebäude/Zimmer	Telefon	E-Mail-Adresse
Gutachterausschuss (Schätzungen von Gebäuden und Grundstücken)	Frau Rudlof	I, 21	892-158	hildegard.rudlof@enningen.de
HAP Grieshaber-Halle, Vermietung	Frau Giesa	II, 21	892-133	regina.giesa@enningen.de
Haushaltsbescheinigungen für Kindergeld	Bürgerbüro	I, 1-3	892-555	buergerbuero@enningen.de
Hausnummerierung	Frau Rudlof	I, 21	892-158	hildegard.rudlof@enningen.de
Heiratsurkunden	Frau Stooß	I, 6	892-148	brigitte.stooss@enningen.de
Hochbauangelegenheiten	Frau Maier	I, 25	892-151	jutta.maier@enningen.de
Holzverkauf	Herr Rupp	II, 20	892-131	norbert.rupp@enningen.de
Hundesteuer	Herr Minke	II, 4	892-138	klaus-dieter.minke@enningen.de
Immissionsschutz	Herr Walter	I, 17	892-141	andreas.walter@enningen.de
Jagdangelegenheiten	Herr Rupp	II, 20	892-131	norbert.rupp@enningen.de
Jubiläen (Geburtstage, Hochzeiten) – Veröffentlichung und Besuche	Frau Reusch	I, 12	892-110	margit.reusch@enningen.de
Jugendhilfe	Herr Modschiedler	I, 4	892-142	marcel.modschiedler@enningen.de
Jugendschutz	Herr Fausel	I, 19	892-140	albrecht.fausel@enningen.de
Kanalbeiträge	Herr Klos	I, 20	892-152	rupert.klos@enningen.de
Kanalisation	Herr Girod	I, 24	892-150	axel.girod@enningen.de
Kasse/Buchhaltung	Frau Brandner	II, 2	892-135	monika.brandner@enningen.de
	Frau Mau	II, 2	892-135	stefanie.mau@enningen.de
Katastrophenschutz	Herr Walter	I, 17	892-141	andreas.walter@enningen.de
Kaufpreissammlung für Grundstücke	Frau Rudlof	I, 21	892-158	hildegard.rudlof@enningen.de
Kinderausweise	Bürgerbüro	I, 1-3	892-555	buergerbuero@enningen.de
Kindergartenangelegenheiten	Herr Modschiedler	I, 4	892-142	marcel.modschiedler@enningen.de
Kinderspielplätze	Herr Hirsch	I, 27	892-154	thomas.hirsch@enningen.de
Kirchenaustritte	Frau Stooß	I, 6	892-148	brigitte.stooss@enningen.de

Bezeichnung	Gesprächspartner/in	Gebäude/Zimmer	Telefon	E-Mail-Adresse
Klärbeitrag	Herr Klos	I, 20	892-152	rupert.klos@eningen.de
Kriegsopferversorgung	Frau Römhild	I, 7	892-147	ute.roemhild@eningen.de
Kulturangelegenheiten	Frau Buskies	I, 18	892-143	ute.buskies@eningen.de
Kunstaustellungen	Frau Buskies	I, 18	892-143	ute.buskies@eningen.de
Lärmbekämpfung	Herr Walter	I, 17	892-141	andreas.walter@eningen.de
Landesfamilienpass	Bürgerbüro	I, 1-3	892-555	buergerbuero@eningen.de
Landschaftsschutz	Herr Walter	I, 17	892-141	andreas.walter@eningen.de
Lebensbescheinigungen	Bürgerbüro	I, 1-3	892-555	buergerbuero@eningen.de
Liegenschaften	Herr Rupp	II, 20	892-131	norbert.rupp@eningen.de
Lohnsteuerkarten	Bürgerbüro	I, 1-3	892-555	buergerbuero@eningen.de
Mahnungen	Herr Kittelberger	II, 3	892-136	thomas.kittelberger@eningen.de
Marktangelegenheiten	Bürgerbüro	I, 1-3	892-555	buergerbuero@eningen.de
Mietwohnungen (gemeindeeigene)	Herr Rupp	II, 20	892-131	norbert.rupp@eningen.de
Meldewesen (Einwohner)	Bürgerbüro	I, 1-3	892-555	buergerbuero@eningen.de
Meldebescheinigungen	Bürgerbüro	I, 1-3	892-555	buergerbuero@eningen.de
Musikschule	Frau Buskies	I, 18	892-143	ute.buskies@eningen.de
Nachbarrechtliche Fragen	Herr Walter	I, 17	892-141	andreas.walter@eningen.de
Namensänderungen	Frau Stooß	I, 6	892-148	brigitte.stooß@eningen.de
Naturschutz	Herr Walter	I, 17	892-141	andreas.walter@eningen.de
Obdachlosenunterbringung	Herr Modschiedler	I, 4	892-142	marcel.modschiedler@eningen.de
Öffentlicher Personennahverkehr	Herr Fausel	I, 19	892-140	albrecht.fausel@eningen.de
Obstbau	Herr Rupp	II, 20	892-131	norbert.rupp@eningen.de
Ordnungswidrigkeiten	Bürgerbüro	I, 1-3	892-555	buergerbuero@eningen.de
Ortsbehörde für Angestellten- und Arbeiter- versicherung	Frau Römhild	I, 8	892-147	ute.roemhild@eningen.de
Parkerleichterung für Schwerbehinderte	Herr Walter	I, 17	892-141	andreas.walter@eningen.de
Passwesen	Bürgerbüro	I, 1-3	892-555	buergerbuero@eningen.de
Personalausweise	Bürgerbüro	I, 1-3	892-555	buergerbuero@eningen.de
Personenstandswesen	Frau Stooß	I, 6	892-148	brigitte.stooß@eningen.de
Pflanzenabfall-Verbrennungen	Bürgerbüro	I, 1-3	892-555	buergerbuero@eningen.de
Reisegewerbekarte	Bürgerbüro	I, 1-3	892-555	buergerbuero@eningen.de
Reisepass	Bürgerbüro	I, 1-3	892-555	buergerbuero@eningen.de
Rentenanträge	Frau Römhild	I, 8	892-147	ute.roemhild@eningen.de
Rundfunk- und Fernsehgebührenbefreiung	Herr Modschiedler	I, 4	892-142	marcel.modschiedler@eningen.de
Sanierung	Herr Rupp	II, 20	892-131	norbert.rupp@eningen.de
Schulangelegenheiten	Herr Fausel	II, 19	892-140	albrecht.fausel@eningen.de
Schwerbehindertenangelegenheiten	Bürgerbüro	I, 1-3	892-555	buergerbuero@eningen.de
Seuchenbekämpfung	Herr Walter	I, 17	892-141	andreas.walter@eningen.de
Sondernutzungen an Straßen	Herr Walter	I, 17	892-141	andreas.walter@eningen.de
Sozialversicherung	Frau Römhild	I, 8	892-147	ute.roemhild@eningen.de



Das Bürgerbüro im Erdgeschoss des Rathauses |

Bezeichnung	Gesprächspartner/in	Gebäude/Zimmer	Telefon	E-Mail-Adresse
Sozialhilfe	Herr Modschiedler	I, 4	892-142	marcel.modschiedler@eningen.de
Sozialwohnungen	Herr Rupp	II, 20	892-131	norbert.rupp@eningen.de
Spendenbescheinigungen	Frau Giesa	II, 21	892-133	regina.giesa@eningen.de
Sperrzeitverkürzung	Bürgerbüro	I, 1-3	892-555	buergerbuero@eningen.de
Spielautomaten	Bürgerbüro	I, 1-3	892-555	buergerbuero@eningen.de
Spielplätze	Herr Hirsch	I, 27	892-154	thomas.hirsch@eningen.de
Sportangelegenheiten	Frau Hummel	I, 14	892-122	heidrun.hummel@eningen.de
Sportstättenbelegung	Frau Hummel	I, 14	892-122	heidrun.hummel@eningen.de
Staatsangehörigkeitswesen	Bürgerbüro	I, 1-3	892-555	buergerbuero@eningen.de
Städtepartnerschaften	Herr Fausel	I, 19	892-140	albrecht.fausel@eningen.de
Sterbefälle	Frau Römhild	I, 8	892-148	ute.roemhild@eningen.de
Straßenbau	Herr Girod	I, 24	892-150	axel.girod@eningen.de
Straßenbeleuchtung	Frau Kazmaier	I, 26	892-155	elvira.kazmaier@eningen.de
	Frau Larisch	I, 27	892-156	stefanie.larisch@eningen.de
– Störungen	FairEnergie		582-3222	
Straßenreinigung, Winterdienst	Bauhof	Einsteinstraße 12	892-250	bauhof@eningen.de
Straßenverkehr	Herr Walter	I, 17	892-141	andreas.walter@eningen.de
Stromversorgung – An- und Ummeldung	FairEnergie	Kundenservice	582-3700	
– Störungsmeldung	FairEnergie		582-3222	
Stundungen	Herr Kittelberger	II, 3	892-136	thomas.kittelberger@eningen.de
Teilungsanträge/Teilungsgenehmigungen für Grundstücke	Herr Klos	I, 20	892-152	rupert.klos@eningen.de

Bezeichnung	Gesprächspartner/in	Gebäude/Zimmer	Telefon	E-Mail-Adresse
Telefongebührenermäßigung	Herr Modschiedler	I, 4	892-142	marcel.modschiedler@eningen.de
Tiefbauangelegenheiten	Herr Girod	I, 24	892-150	axel.girod@eningen.de
Tierschutz	Herr Walter	I, 17	892-141	andreas.walter@eningen.de
Ummeldungen (Wohnungen und Gewerbe)	Bürgerbüro	I, 1-3	892-555	buergerbuero@eningen.de
Umweltschutz	Herr Walter	I, 17	892-141	andreas.walter@eningen.de
Unfallanzeige	Frau Römhild	I, 8	892-147	ute.roemhild@eningen.de
Unterschriftsbeglaubigung	Bürgerbüro	I, 1-3	892-555	buergerbuero@eningen.de
Veranstaltungen (kulturelle/allg.)	Frau Buskies	I, 18	892-143	ute.buskies@eningen.de
Veranstaltungskalender	Frau Buskies	I, 18	892-143	ute.buskies@eningen.de
Vereins- und Versammlungswesen	Herr Walter	I, 17	892-141	andreas.walter@eningen.de
Vorkaufsrecht an Grundstücken	Herr Klos	I, 20	892-152	rupert.klos@eningen.de
Waffen- und Sprengstoffwesen	Bürgerbüro	I, 1-3	892-555	buergerbuero@eningen.de
Wahlangelegenheiten	Bürgerbüro	I, 1-3	892-555	buergerbuero@eningen.de
Wahlscheine	Bürgerbüro	I, 1-3	892-555	buergerbuero@eningen.de
Wasserversorgung – Verbrauchsabrechnung	Frau Kullen	II, 13	892-134	rita.kullen@eningen.de
– Störungsmeldung	FairEnergie		582-3222	
Wasserversorgungsbeiträge	Herr Klos	I, 20	892-152	rupert.klos@eningen.de
Wasserversorgung (Anschluss)	FairEnergie		582-3900	
Wald	Herr Rupp	II, 20	892-131	norbert.rupp@eningen.de
Wehrpflicht	Bürgerbüro	I, 1-3	892-555	buergerbuero@eningen.de
Wildschäden	Herr Walter	I, 19	892-141	andreas.walter@eningen.de
Winterdienst	Bauhof	Einsteinstraße 12	892-250	bauhof@eningen.de
Wohnberechtigungsbescheinigung	Herr Modschiedler	I, 4	892-142	marcel.modschiedler@eningen.de
Wohngeld	Herr Modschiedler	I, 4	892-142	marcel.modschiedler@eningen.de
Wohnungsbescheinigung	Bürgerbüro	I, 1-3	892-555	buergerbuero@eningen.de

Mit uns erhalten Sie Ihren individuellen Flyer mit Fachinformationen

NEU

Informationen unter:
 mediaprint
 WEKA info verlag gmbh
 Lechstraße 2
 86415 Mering
 Tel. 08233 384-270
 Fax 08233 384-243

WEKA
 mediaprint
 WEKA info verlag

BS Photovoltaik

Fachbetrieb nach §19I WHG

TANKANLAGEN GMBH

Tank-Reinigung
 Tank-Sanierung
 Neueinrichtung
 Tank-Demontage

Wir arbeiten für den Umweltschutz!

Tel. 0 71 21 / 8 87 33
 Fax 0 71 21 / 8 88 15
 www.bs-tankanlagen.de
 Max-Planck-Str. 25
 72800 Eningen u.A.



Halfpipe „In der Raite“

Aktuelles für Kids und Teens aus dem Jugendbüro

Das Jugendbüro Eningen befindet sich in der Hauptstraße 19 und bietet folgende Angebote für Jugendliche und junge Erwachsene an:

- ◆ das **Jugendcafé Merkur**, montags und donnerstags 17.00 – 20.00 Uhr „offener Treff“, Montag von 14.00 – 17.00 Uhr Teenietreff (12-14 Jahre)
- ◆ wöchentlich **aufsuchende** und beratende **Arbeit** an der Achalmschule
- ◆ **Einzelfallhilfe** für Jugendliche und junge Erwachsene zu verschiedenen Themen
- ◆ **Veranstaltungen** (Infoveranstaltungen, Ausflüge, Turniere...)
- ◆ Mädchenarbeit (Mädchentreff) freitags von 15.00 – 18.30 Uhr

Das **Jugendcafé „Merkur“** ist ein offenes Angebot für Jugendliche in der Hauptstraße 19. Im Jahre 2001 wurde das „Merkur“ von den Mitgliedern des Jugendgremiums eröffnet. Nach Auflösung des Jugendgremiums wurde das Angebot vom Jugendreferenten der Gemeinde weitergeführt.

Besucher des Jugendcafés treffen sich dort mit Freunden, hören Musik oder spielen Dart, Kicker und Brettspiele. Besonders für Jugendliche mit wenig Platz zu Hause, ist das „Merkur“ neben Vereinsangeboten ein wichtiger Freizeitort.

Im Rahmen der **aufsuchenden Arbeit** besucht der Jugendreferent Nikolaus Beros wöchentlich die Achalmschule.

Dabei handelt es sich nicht um Schulsozialarbeit. Jeden Montag von 12.45 – 13.30 Uhr findet ein Beratungsangebot in der Präsenzbibliothek statt. Auf



Spielplatz in der Stuißenstraße im Baugebiet „Augenried IV“

Grund der Trägerschaft des Jugendbüros durch den Verein Hilfe zur Selbsthilfe e. V. und einer engen Anbindung an den Bereich der Mobilien Jugendarbeit innerhalb des Trägers, hat die Beratung von Jugendlichen und die Alltagsbegleitung in Form von **Einzelfallhilfen** eine hohe Bedeutung in der alltäglichen Arbeit. Das Jugendbüro bietet an, Jugendliche in bestimmten Lebensphasen kontinuierlich zu begleiten und zu unterstützen.

Das Angebot umfasst alle Lebensbereiche von Jugendlichen: Familiäre Angelegenheiten, Probleme in Schule, Ausbildung und Beruf, Unterstützung bei Kontakten mit Behörden und Justiz.

Ein weiterer Bereich des Jugendbüros sind **Veranstaltungen**, welche gemeinsam mit den Jugendlichen organisiert und durchgeführt werden, z. B. Fußballhobbyturniere, aber auch Informationsveranstaltungen mit jugendspezifischen Themen. Im Bereich der **Mädchenarbeit** gibt es den Mädchentreff immer freitags zwischen 15.00 – 18.30 Uhr in den Räumen des Jugendcafés.

Kontaktzeiten des Jugendreferenten Nikolaus Beros im

Jugendbüro Eningen

Hauptstraße 19

Telefon: 07121 890808

Telefax: 07121 892222

E-Mail: jugendbuero-eningen@hilfezurselbsthilfe.org

Montag 10.00 – 11.00 Uhr

Dienstag 16.00 – 17.00 Uhr

Donnerstag 16.00 – 17.00 Uhr



Verein	1. Vorsitzende(r)	Straße, Ort (keine Angabe = Eningen unter Achalm)	Telefon
Briefmarkenclub Eningen unter Achalm 1974 e. V.	Horst Wehling	Hildenweg 6	81284
Dart Flyers e. V.	Joachim Sommer	Zeppelinstraße 29	82298
Deutsch-Indischer Verein zur Förderung von Projekten	Dietrich Groß	Wackersteinstraße 49, 72793 Pfullingen	77200
Deutsche Lebensrettungsgesellschaft			
Ortsgruppe Eningen unter Achalm (DLRG)	Hans-Peter Sautter	Metzinger Straße 10/1	81508
Deutsches Rotes Kreuz			
Ortsverein Eningen unter Achalm (DRK)	Timo Merz	Hildenweg 40	81519
Eninger Häbles-Wetzer Narrenzunft e. V.	Thomas Hummel	Im Scherbental 6/1	88380
Fischer- und Hegefreunde Eningen unter Achalm e. V.	Alfons Becker	Tübinger Straße 47, 72138 Kirchentellinsfurt	
Fischerkameradschaft Eningen unter Achalm e. V.	Erich Jäger	Hildenweg 16	82817
Freiwillige Feuerwehr Eningen unter Achalm	Gunter Hespeler	Leibnizstraße 7	87650
Freizeitsportclub Eningen e. V.	Rolf Schneider	Geißbergstraße 21	87326
Gesangverein Eningen unter Achalm 1833 e. V.	Peter Hauf	Schöner Weg 17	82534
Gesundheitsforum Eningen unter Achalm e. V.	Veronika Bittner-Wysk	Rathausplatz 8	820631
Gewerbe- und Handelsverein Eningen unter Achalm e. V.	Elke Ney	Hauptstraße 59	83055
Heimat- und Geschichtsverein Eningen e. V.	Alexander Schweizer	Rathausplatz 1	892100
Hundefreunde Eningen unter Achalm e. V.	Ute Mader	Panoramastraße 50	88341
Interessengemeinschaft Obtal e. V.	Rainer Lotterer	Baumgartenweg 13	87836
Jagdhornbläserkameradschaft Eningen unter Achalm	Andreas Bögel	Schulzengasse 10	6287987
Jugend- und Behindertenwerk Neckar-Alb e. V.	Benjamin Braun	Bachstraße 10	939701
Junge Philatelisten e. V.	Andreas Schreiber	Beim Schlöble 7	880065
Kleinkindergruppe „Glückskäfer“ Eningen unter Achalm e. V.	Melanie Werling	Augenriedstraße 91	1363626
Kleintierzuchtverein Eningen unter Achalm e. V.	Dieter Kirchberg	Herrschaftsstraße 22	880612
Krankenpflegeverein Eningen unter Achalm	Pfarrer i. R. Heiner Hägele	Auf der Bag 36	83156
Landfrauenverein Eningen unter Achalm	Gertrud Sautter	Schulzengasse 22/1	82952
Örtliche Untergruppe des Bauernverbandes			





Verein	1. Vorsitzende(r)	Straße, Ort (keine Angabe = Eningen unter Achalm)	Telefon
Modellclub Eningen unter Achalm e. V.	Lorenz Loew	Stämmesackerstraße 107, 72762 Reutlingen	21913
Motorsportclub Eningen unter Achalm e. V.	Hans-Dieter Kregel	Im Hörnle 70	88884
Musikverein Eningen unter Achalm e. V.	Markus Lorenz	Hollerstraße 29	88259
Nachbarschaftshilfe Diakonie-Sozialstation	Monika Hoss-Klink	Schillerstraße 47/3	880570
Obst- und Gartenbauverein e. V.	Rolf Schäfer	Heerstraße 46	88649
Ortsjugendring Eningen unter Achalm. e. V.	Klaus Kilian	Justinus-Kerner-Straße 4	988056
Ortsobmann der Landwirte	Harald Schäfer	Arbachtalstraße 63	88219
Partnerschaftskomitee Eningen unter Achalm e. V.	Rupert Klos	Hildenweg 36	82945
Paul-Jauch-Freundeskreis Eningen unter Achalm e. V.	Elisabeth Brandt		88237
RC Dynamo Achalm e. V. Radclub Eningen unter Achalm	Peter Weckherlin	Metzinger Straße 2	890517
Schwäbischer Albverein e. V.			
Ortsgruppe Eningen unter Achalm	Ingo Ruf	Max-Planck-Straße 10	880777 oder 52742
Schützenverein 1902 e. V. Eningen unter Achalm	Eugen Kießling	Fichtestraße 14	82542
Sport- und Kulturverein			
Eningen unter Achalm 1889 e. V. (SKV)	Horst Beck	Ertinger Straße 38, 72768 Reutlingen	07121 2672674
Tennisverein Eningen unter Achalm e. V.	Eberhard Geiger	Betzenriedweg 41	88490
Touristenverein „Die Naturfreunde“ e. V. – Ortsgruppe Eningen	Sabine Hummel	Brucknerstraße 23	83333
Treffpunkt e. V.	Ulrike Lump	Albstraße 86/1	88955
Turn- und Sportverein 1848			
Eningen unter Achalm (TSV) e. V.	Günter Neuhäuser	Wichernstraße 13	88392
Unterstützungsverein in Sterbefällen	Kurt Hank	Burgstraße 21	98470
Verband der Kriegs- und Wehrdienstopfer, Behinderten und Sozialrentner (VdK)	Elsbeth Hoffmann	Weingärtnerstraße 14/1, 72764 Reutlingen	
Verein der Freunde und Förderer der Achalmschule Eningen e. V.	Dr. Thomas Blum	Burgtalstraße 8	988380
Waldwachtel e. V. Waldkindergarten	Birgit Hoss	Karlstraße 8	126895
Wanderfreunde Eningen unter Achalm e. V.	Friedrich Wastl	Römersteinstraße 59, 72766 Reutlingen	44452

IMPRESSUM

Herausgegeben in Zusammenarbeit mit der Gemeinde Eningen unter Achalm. Änderungswünsche, Anregungen und Ergänzungen für die nächste Auflage dieser Broschüre nimmt die Gemeinde Eningen unter Achalm entgegen. Titel,

Umschlaggestaltung sowie Art und Anordnung des Inhalts sind zugunsten des jeweiligen Inhabers dieser Rechte urheberrechtlich geschützt. Nachdruck und Übersetzungen in Print und Online sind – auch auszugsweise – nicht gestattet.

Fotos:
Wir danken der Fotogruppe der Naturfreunde Eningen und Dr. Hans-Michael Dürr für die zur Verfügung gestellten Fotos.

mediaprint WEKA info verlag gmbh
Lechstraße 2, D-86415 Mering
Tel. +49 (0) 8233 384-0
Fax +49 (0) 8233 384-103
info@mp-infoverlag.de

www.mp-infoverlag.de
www.alles-deutschland.de
www.mediaprint.tv

72795050/4. Auflage / 2010

■ PUBLIKATIONEN ■ INTERNET ■ KARTOGRAFIE ■ WERBEMITTEL





Bezeichnung	Telefon
Polizei-Notruf	110
Feuerwehr/Rettungsdienst/Notarzt	112
Ärztlicher Bereitschaftsdienst (Wochenende und Feiertage)	0180 19292-11
Krankentransport	19222
Klinikum am Steinenberg Reutlingen	200-0
Kinderärztlicher Notfalldienst Wochenende	200-3413
Zahnärztlicher Notfalldienst	01805 911640
Giftnotrufzentrale	0761 19240
Störungsmeldungen Gas/Wasser/Strom/Straßenbeleuchtung	582-3222
Bauhof Bereitschaftsdienst	0172 7135664
Hilfe und Beratung (die Nummer des Anrufenden wird bei allen Beratungstelefonen nicht angezeigt)	
Kinder- und Jugendtelefon	0800 1110333
Elterntelefon	0800 1110550
Telefonseelsorge evangelisch	0800 1110111
Telefonseelsorge katholisch	0800 1110222

Cliff Thomas Werz
 Hauptstraße 82
 72800 Eningen u. A.
Telefon 0 71 21/8 15 52
 Telefax 0 71 21/88 03 97
 Mobil 0172 - 73 10 58 0

Mitglied im Bestatterverband
 Baden-Württemberg

WERZ & SOHN
 BESTATTUNGSDIENST

- Erd-, Feuer- und Seebestattung
- Erledigung sämtlicher Formalitäten (Versicherung, Krankenkasse, usw.)
- Internationale Überführungen
- 24 Stunden Service
- Grabdenkmale

“Auch morgen wieder.”



Jeder Mensch hat etwas, das ihn antreibt.

Wir machen den Weg frei.

Auch morgen wieder in Ihrer Nähe.

38 Mal in der Region, darunter auch 2 Mal in Eningen unter Achalm. Volksbank Reutlingen: mehr Service, mehr Beratung, mehr Bank.

Filiale Eningen unter Achalm
Bahnhofstraße 13
72800 Eningen unter Achalm
Mo - Fr: 9:00 - 12:30 u. 14:00 - 18:30 Uhr
Mi: bis 12:30

www.volksbank-reutlingen.de

**Volksbank
Reutlingen**



Gemeinsam erfolgreich