

Willkommen in
Niefern-Öschelbronn





Herzlich willkommen in Niefern-Öschelbronn

Lieber Neubürger,
liebe Mitbürgerinnen
und Mitbürger,
verehrte Gäste,

diese Broschüre gibt Ihnen einen informativen Überblick über die Gemeinde mit ihrer Geschichte, deren Verwaltung und öffentlichen Einrichtungen, über die nächstgelegenen weiteren Behörden und über öffentliche und private Dienstleistungen, aber auch über das Freizeitangebot und das Vereinsleben.

Das vorliegende Heft soll den Neubürgern das Kennenlernen der Gemeinde Niefern-Öschelbronn erleichtern und Ihnen helfen, Kontakte und Anschluss zu finden. Den Bürgern der Gemeinde dient sie als hilfreiche zusätzliche Informationsquelle und nützlicher Ratgeber.

Niefern-Öschelbronn ist eine dynamische und aufgeschlossene Gemeinde mit einer guten Infrastruktur. Nutzen Sie die zahlreichen Möglichkeiten die der Ort bietet und nehmen Sie auch die vielfältigen Angebote der Vereine, Gruppierungen und Kirchen wahr.

An dieser Stelle möchte ich noch ganz besonders allen Inserenten danken, die mit ihrer Werbeanzeige überhaupt erst die Herausgabe dieser Broschüre ermöglicht haben.

Ich hoffe, dass diese Broschüre einen hilfreichen Beitrag dazu leistet, sich in Niefern und Öschelbronn gut zurecht zu finden und einzuleben. Sollten darüber hinaus noch Fragen bestehen, stehen die Mitarbeiter der Gemeindeverwaltung selbstverständlich jederzeit zur Verfügung.

Mit freundlichen Grüßen

A handwritten signature in black ink that reads "Jürgen Kurz". The signature is written in a cursive style.

Jürgen Kurz, Bürgermeister

Inhaltsverzeichnis

Grußwort des Bürgermeisters	1
Grußwort Gewerbeverein	3
Allgemeine Daten	3
Historische Daten	5
Die Gemeinde Niefer-Öschelbronn	6
Impressum	7
Organisation der Gemeindeorgane und -verwaltung	8
Gemeinderat	13
Wichtiges beim Zu- und Wegzug	14
Was erledige ich wo?	16
Öffnungszeiten der Behörden vor Ort	25
Zuständige Behörden und Einrichtungen für Niefern-Öschelbronn	26
Notruftafel	27
Kindergärten, Bildungs- und Lehranstalten	27
Öffentliche Verkehrsmittel	29
Sehenswertes in der Umgebung - Rund um die Eppinger Linie	30
Gesundheitswesen, Krankenhäuser, Ärzte, Apotheken	34
Kirchen und religiöse Gemeinschaften	35
Kinderheime und -gruppen	35
Sportanlagen	35
Bäder	36
Kulturelle Einrichtungen	37
Weitere Einrichtungen	37
Gemeindliche Veranstaltungsräumlichkeiten	37
Vereine in Niefern-Öschelbronn	38
Mitteilung der Gemeinde Niefern-Öschelbronn und Tageszeiten	39
Versorgung	39
Entsorgung	42
Banken und Sparkassen	42
Terminvorschau	43
Hotels und Gaststätten	43

Branchenverzeichnis

Branche	Seite	Branche	Seite
Altenwohn- und Pflegeheim	33	Ladenbau	18
Antennentechnik	15	Lötmasken	20
Apotheken	33, 44	Metallbau	18
Architekt	10	Metzgereien	40, 44
Architekturbüro	10	Modegeschäft	44
Augenoptik	10, 40	Optiker	10, 40
Autohaus	41	Physiotherapeut	20
Automatendrehteile	41	Physiotherapie-Praxis	33
Bank	U2	Presserei und Prägeanstalt	20
Bauschlosserei	18	Quelle-Shop	20
Brennstoffe	15	Räummaschinen	U3
Buchhandel	2	Räumwerkzeuge	U3
Bügel-Service	10	Rechtsanwalt	U4
Dachdeckerei	18	Schleifwerkzeuge	15
Dienstleistung	10	Schmuckbe- und -verarbeitung	20
Drehteile/Präzision	20	Schreinerei	20
Hans Risch GmbH	26	Schuhe	44
Feuerlöscher	41	Sektellerei	40
Finanzdienstleistung	41	Solarnutzung	10
Fleischerfachgeschäft	40	Steuerberater	U4
Flughafenzubringer	44	Systemhaus	44
Ford-Vertragswerkstatt	41	Tankstelle	15
Gas- und Wasserinstallation	18	Taxiunternehmen	44
Geschenke	20	Telekommunikation	15
Getränke	40	Unternehmens- und Organisationsberatung	41
Glaserei	20	Versicherungen	41
Handwerk	18	Versicherungsbüro	20
Inneneinrichtungen	18	Vorrichtungsbaue	20
Kfz-Zulieferer	4	Zimmerei	18
Krankengymnastik-Praxis	33		
Kunststoffverarbeitung	18		

U = Umschlagseite

**BUCH&PRESSE
KANNENBERG**



LESESPASS

MIT DIES UND DAS, FÜR GROSS UND KLEIN

HAUPTSTRASSE 24 A
75223 NIEFERN-ÖSCHELBRONN
TELEFON 0 72 33/36 78
TELEFAX 0 72 33/97 35 65
INHABER: BARBARA LEICHT



Der Gewerbeverein heißt Sie im Kreise der Niefern-Öschelbronner herzlich willkommen!

Gerne möchten wir uns Ihnen vorstellen, Ihnen den Einstieg im Ort etwas erleichtern und Ihnen einige Informationen über uns zukommen lassen.

Zu Beginn des Jahres 2000 gehörten neben der Gemeindeverwaltung Niefern-Öschelbronn 110 Firmen aus den Bereichen Handel, Hand-

werk, Banken und Dienstleistungen dem Gewerbeverein an. Der Verein wurde 1995 gegründet und gehört zu den aktivsten Vereinigungen innerhalb des Bundes der Selbständigen in Baden-Württemberg. Bisher wurde eine Werbegemeinschaft aufgebaut, Info-Abende organisiert, 1997 eine Leistungsschau, 1998 der erste Nikolausmarkt, 1999 die Ortsbeschilderung, der erste verkaufsoffene Sonntag und der zweite Nikolausmarkt durchgeführt.

Wenn Sie unsere Arbeit interessiert, melden Sie sich doch bei uns.

1. Vorsitzende:

Angela Goll, im Gasthof Goll, Hebelstraße 6, Niefern Tel. 96 12-0 oder Fax 96 12-50 oder in jedem Fachgeschäft mit dem Gewerbevereins-Emblem.

Allgemeine Daten

Postanschrift:	75218 Niefern-Öschelbronn	
Gemeindeverwaltung:	Postfach 1168	
Hausanschrift	75223 Niefern-Öschelbronn	
Gemeindeverwaltung:	Friedenstraße 11	
Einwohner:	11.881 (Niefern 8.407/Öschelbronn 3.474) Stand: 31.05.2000	
Haushalte:	4.621 (Niefern 3.474/Öschelbronn 1.147)	
Bürgermeister:	Jürgen Kurz	
Fläche:	Gesamte Gemarkungsfläche 2.202 ha, davon 530 ha Wald	
Höhe ü. NN:	230 –432 m	
Lage:	Niefern-Öschelbronn liegt 7 km östlich von Pforzheim, an der Landesentwicklungsachse Karlsruhe-Pforzheim-Mühlacker	
Verkehrsverbindung:	Niefern-Öschelbronn liegt sehr verkehrsgünstig direkt an der Autobahn 8, Ausfahrt Pforzheim Ost/Niefern-Öschelbronn und an der Bundesstrasse 10. Zum Flughafen Stuttgart sind es knapp 40 Kilometer, zum Flughafen Frankfurt 160 Kilometer und zum Regionalflughafen Rheinmünster-Söllingen 60 Kilometer.	
Entfernungen:	nach Pforzheim	7 km
	nach Stuttgart	40 km
	nach Karlsruhe	30 km
Öffentliche Verkehrsmittel:	Von Niefern und Öschelbronn fahren ständig Busse nach Pforzheim und Mühlacker Vom Bahnhof Niefern besteht Anbindung der Stadtbahn nach Karlsruhe und Stuttgart	



**Stanz-,
Galvano-,
Kunststoff-
& Montage-
technik**



pretema

Präzisionstechnik
für elektromechanische
Anwendungen

pretema 2000 – volle Fahrt voraus!

pretema ist ein international erfolgreiches Unternehmen und einer der führenden Hersteller von elektromechanischen Präzisionsteilen und Baugruppen. Wir sind spezialisiert auf Produkte aus den Bereichen Kfz-Elektronik und Informationstechnik sowie der allgemeinen Elektrotechnik. Als Entwicklungspartner gestalten wir gemeinsam mit unseren Kunden Produkte, aufbauend auf unseren vier Kerntechnologien – Stanz-, Galvano-, Kunststoff- und Montagetechnik. Zu unseren Hauptprodukten zählen z.B. Steuergehäuse für ABS/ASR-Systeme, Sensorgehäuse für Airbags und Kontaktmodule für Smartcards (z.B. Telefonkarten). Wir sind ein innovatives und zukunftsorientiertes Unternehmen mit Standorten in Niefern und USA. Zur Zeit beschäftigten wir mehr als 730 Mitarbeiter/innen.

www.pretema.de

pretema GmbH Enzthalstraße 6, 75223 Niefern-Öschelbronn, Tel: 0 72 33/69-0, Fax: 0 72 33/69-100

Historische Daten

Ortsteil Niefern (235 m NN)



Die Gemarkung Niefern ist seit uralten Zeiten besiedelt, da außer römischen und fränkischen auch vorgeschichtliche Spuren gefunden wurden. Zudem soll der Name "Niefern" wie "Enz" und "Nagold" keltischen Ursprungs sein und nicht, wie lange angenommen, "Neue Fähre" (von ahd.= niu fara) bedeuten. Die erste sichere Nennung des Ortes fällt in die Jahre 1082 bis 1091 in den Schenkungsbüchern des Klosters Hirsau. Dessen Klostertochter Reichenbach hat wenig später ebenfalls von hier Besitzrechte. 1186 steht ein Heinrich von Niefern, Herr der Burg Enzberg, im Dienst der Bischöfe von Speyer. Enzberg gehörte lange zu Niefern, seine Bewohner kamen hierher zum Gottesdienst, wurden hier getauft, getraut und begraben. - Niefern erlebte einen häufigen Besitzerwechsel. Maulbronn besaß lange Zeit großen Einfluss im Ort. Seit 1529 ist Niefern ganz im badischen Besitz. Markgraf Karl II. schenkte 1555 seinem Kanzler Martin Achtsynit für seine Verdienste um die Reformation den Ort mitsamt dem alten Burgstadel an der Enz. Dieser erbaute die Niefernburg "von Grund uff" und versah sie mit Wirtschaftsgebäuden, Säg- und Mahlmühle. Während des Dreißigjährigen Krieges wurden allein durch die Pest zwei Drittel

der Bevölkerung hinweggerafft. Niefern war sehr arm und durch seine Lage an der Grenze von Baden zu Württemberg zusätzlich im Nachteil. 1672 griff der Markgraf von Baden helfend ein und richtete eine "Papiermühle" in der Sägmühle der Niefernburg ein. Ins 19. Jahrhundert fallen die ersten Anfänge der heutigen bedeutenden Industrie der Gemeinde, doch erst mit dem Wachstum der Pforzheimer Industrie geht es auch in Niefern merklich aufwärts. In die vom Staat auf Abbruch verkaufte Niefernburg zieht 1857 ein evang. Waisenhaus ein. Später wurde sie für lange Jahre Mädchenerziehungsheim, und heute untersteht sie der Inneren Mission als offenes Mädchenwohnheim.

Ortsteil Öschelbronn (320 m NN)



Nach dem großen Brand in Öschelbronn 1933 stieß man im Ortskern auf die Spuren eines römischen Gutshofes, der durch Sträßchen mit dem römischen Pforzheim und nach Osten mit der Furt bei Dürrmenz verbunden war. Öschelbronn wird in frühen Aufzeichnungen "Nessenbrunn" genannt, was auf die alemannische Sippsiedlung eines "Nesso" hindeutet. Später änderte sich die Schreibweise in "Öschelbronn" = Brunnen bei den Eschen. Schon 835 kommt der Ort im Lorscher Codex vor. Er hatte viele Herren, darunter das Kloster Sinsheim und später vor allem das Kloster Maulbronn. Mit ihm

kam Öschelbronn 1504 zu Württemberg. Das Dorf war mehrmals Opfer von verheerenden Bränden. 1852 brannte die Kirche mit ab. Die jetzige wurde anschließend erbaut. 1906, 1911 und 1933 wurde der Ort wiederum von Brandkatastrophen heimgesucht. 1933 brannten 203 Häuser ab. Die Ursache wurde nie geklärt. Öschelbronn wurde als Musterdorf im fränkisch-alemannischen Fachwerkstil wieder aufgebaut. In den letzten Tagen des Krieges musste Öschelbronn Artilleriebeschuss und Kampfhandlungen über sich ergehen lassen.

Der Schanzgraben, der 1695/97 unter dem Markgrafen Ludwig von Baden, dem "Türkenlouis", zum Schutz gegen die Franzosen ausgehoben wurde, ist im Abschnitt Niefern-Öschelbronn noch sehr gut erhalten. Er beginnt bei der Waldschanz, Gemarkung Niefern und zieht dann über den Tannenbergr, Gemarkung Niefern zum Wald "Steckhof", Gemarkung Öschelbronn, in Richtung Mühlacker-Eppingen. 1810 kam Öschelbronn zu Baden. Auch die Öschelbronner nutzten die Industrialisierung Pforzheims schon früh, um ihre Lebensumstände zu verbessern. Traditionell in diesem Ortsteil ist der vierteljährliche Krämermarkt.

Niefern-Öschelbronn

Die Gemeinden Niefern und Öschelbronn schlossen sich am 01.08.1971 freiwillig zur Gemeinde Niefern-Öschelbronn zusammen. Mit einer Gemarkungsfläche von 2202 ha hat sich nach dem Zweiten Weltkrieg, vor allem bedingt durch seine außerordentlich günstige Verkehrslage an der B 10, Autobahnanchluss mit Tank- und Rastanlage, zwei Landesstraßen, Bahnhof an der Strecke Karlsruhe - Stuttgart, zum bedeutenden Industrieort mit rd. 4.000 Arbeitsplätzen entwickelt. Die Gemeinde liegt an der Landesentwicklungsachse Karlsruhe - Pforzheim - Mühlacker. Industrie mit Weltgeltung (Maschinenbau, Biotechnolo-

gie, Fernsehantennen, Elektrotechnik, Räumwerkzeuge, Automaten-Drehteile, Schmuckwaren, u.a.) hat hier ihren Standort. Die schöne landschaftliche Lage an der Pforte des Nordschwarzwaldes mit den Gewässern Enz und Kirnbach macht zunehmend die Gemeinde zu einem

gesuchten Wohnort. Gute Einkaufsmöglichkeiten auf jedem Sektor erhöhen die Wohnqualität. Der Bevölkerung stehen zur Freizeitgestaltung ein beheiztes Freibad mit großer Liegewiese, ein Hallenbad, Sauna, ein Sportstadion, 4 Sportplätze (davon 1 Hartplatz), 2 Turnhallen, eine

Großsporthalle, 5 Tennisplätze und 1 Tennishalle, Schießstand, eine Minigolfanlage, eine Mehrzweckhalle in Öschelbronn (Steighalle), ein Kultursaal (Ameliussaal) sowie der Saalbau des Johanneshauses zur Verfügung.

Die Gemeinde Niefern-Öschelbronn

Beschreibung des Ortswappens



In Blau ein goldener Brunnen mit zwei Röhren, aus denen ein silberner Wasserstrahl fließt, darüber drei goldene, sechsstrahlige Sterne.

Bisheriges Ortswappen: Niefern:

Der Schild war gespalten, in der linken Seite das Badische Wappen, in der rechten ein Fischreierfuß, der in der Klaue einen Fisch hält.

Geschichte: Nachdem die Markgrafen von Baden 1529 das letzte Viertel von Niefern erworben haben, entstand 1564 das eben beschriebene Wappen. Seit 1580 ist aber auch ein Gänsefuß als Fleckenzeichen auf den Grenzsteinen der Gemarkung erhalten. Aus bisher ungeklärtem Grunde wird dieser Gänsefuß im 19. Jahrhundert im Ortssiegel geführt – an Stelle des Wappens von 1564- nachdem er bereits um 1750 auf einer Ortsfahne angebracht worden ist. Um 1910 wird auf Vorschlag des Generallandesarchivs in Karlsruhe das Siegel von 1564 als Gemeindegewappen erneuert.

Öschelbronn:

Im Schild Brunnen mit Brunnenstock in der Mitte und einem Wasserrohr, links und rechts ein Hufeisen, darüber Geweihstange.

Geschichte: Wohl vom Chor der 1852 durch Brand zerstörten Kirche stammend, ist ein Schlussstein mit sieben Rippenansätzen aus rotem Sandstein erhalten, der erstmals das Wappen überlieferte. Er dürfte von der im Jahre 1609 erbauten Kirche stammen. Der Brunnentrog hat Sechseck-Gestalt mit zwei Röhren aus dem Brunnenstock. Am Trog die Buchstaben E.B. = Eschenbronn. Links und rechts vom Brunnenstock ein Hufeisen. Öschelbronn besaß einen Stempel, der die Jahreszahl 1755 trägt mit dem Brunnen und den beiden Hufeisen, darüber noch eine Geweihstange. 1810 kam Öschelbronn zu Baden. Im Jahre 1907 wurde auf Anregung des Generallandesarchivs das Wappen erneuert. Dabei kam auf Wunsch des Öschelbronner Gemeinderats die Württembergische Geweihstange wieder in das Wappen. Als Fleckenzeichen auf den Grenzsteinen hat Öschelbronn das Hufeisen.

Begründung des Wappens:

Leitgedanke war bei den Überlegungen, dass das neue Wappen nicht überladen sein und möglichst ein Sinnbild tragen soll, das heute verständlich ist. Die Betonung der beiden Landesteile ist nicht mehr berechtigt. Ein Nieferner Fischwasser, um

das sich Adlige und Klöster einst gestritten haben, gibt es nicht mehr, auch keinen Fischreierhorst. Der Fischreierfuß hat demnach ausschließlich Überlieferungswert.

Der Gänsefuß ist im Wappen von Kieselbronn enthalten, das Hufeisen im Wappen von Eutingen, beides Nachbargemeinden von Niefern-Öschelbronn.

Niefern hat durch seine große gotische Kirche und die Nieferburg eine reiche geschichtliche Überlieferung. Die Kirche ist in fünfhundert Jahren von Bränden völlig verschont geblieben. Dagegen ist Öschelbronn von mehreren Bränden heimgesucht worden (1649 und 1852 wurde die Kirche durch Brand zerstört). So gehört das Öschelbronner Wappen zu den wenigen Überlieferungen, die noch vorhanden sind. Dieser Brunnen wird deshalb zum Hauptmotiv des Wappens genommen. Zur Zeit wird die Doppelgemeinde, trotz ihrer großen Industrie und Bevölkerungszahl, ausschließlich aus Brunnen auf ihrer Gemarkung versorgt. Der Brunnen mit dem Wasser als Lebensträger ist jedem verständlich. Über dem Brunnen sind drei Sterne angebracht.

Sie stammen aus dem Wappen des badischen Kanzlers Achtsynit (1526-92). 1955 bekam er vom Markgrafen eine Tiefburg in Niefern geschenkt, die er zu einem einfachen Schloß umgebaut und erweitert hat. Unterhalb der Burg an der Enz hat er eine Mahl- und Sägemühle errichtet.

1670 wird die Sägemühle mit der Mahlmühle in einem Gebäude vereinigt und in der freigewordenen Sägemühle eine Papiermühle eingerichtet. Somit entstand

aus der Mühle des Kanzlers die Wiege der Nieferner Industrie. Aus der Papiermühle geht nach 1821 eine Papierfabrik hervor. Die Farben blau und gold erinnern an das

ursprüngliche Ortsgeschlecht der Herren von Niefern.

I M P R E S S U M



WEKA
INFORMATIONSSCHRIFTEN-
UND WERBEFACHVERLAGE
GMBH

INTERNET: <http://www.weka-cityline.de>
E-MAIL: info@weka-cityline.de

Lechstraße 2, 86415 Mering,
Postfach 1147, 86408 Mering,
Telefon 082 33/3 84-0,
Telefax 082 33/3 84-103



AUCH IM INTERNET:
<http://www.weka-cityline.de>

IN UNSEREM VERLAG ERSCHEINEN:

Broschüren zur Bürgerinformation, Heiraten, Wirtschaftsförderung, Umweltschutz und zum Thema Bauen.

Herausgegeben in Zusammenarbeit mit der Kommune, Änderungswünsche, Anregungen und Ergänzungen für die nächste Auflage dieser Broschüre nimmt die Verwaltung oder das zuständige Amt entgegen. Titel, Umschlaggestaltung sowie Art und Anordnung des Inhalts sind

zugunsten des jeweiligen Inhabers dieser Rechte urheberrechtlich geschützt. Nachdruck und Übersetzungen sind – auch auszugsweise – nicht gestattet.

Nachdruck oder Reproduktion, gleich welcher Art, ob Fotokopie, Mikrofilm, Datenerfassung, Datenträger oder Online, nur mit schriftlicher Genehmigung des Verlages.

Akquisition: Margot Schmied
Verkauf: Bernd Kuntzer
Herstellung: Petra Sedlmair

75218050 / 3. Auflage / Type / Rath
Printed in Germany 2000

Organisation der Gemeindeorgane und -verwaltung

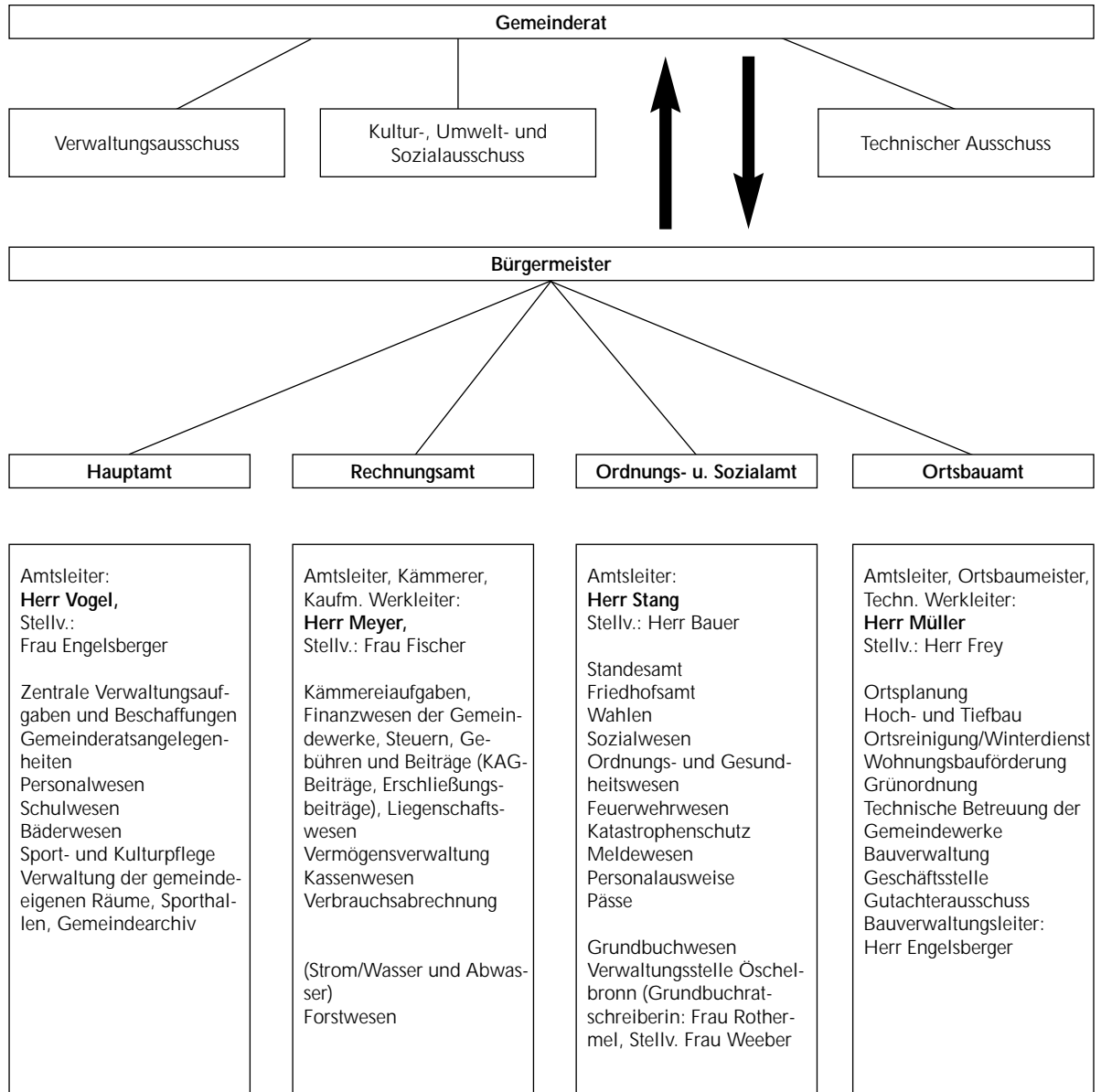

Leitung	Gemeindewerke Kaufmännischer Werkleiter, Wilfried Meyer Technischer Werkleiter, Franz-Josef Müller	Eigenbetrieb Abwasser Werkleiter Wilfried Meyer
----------------	---	---

Betriebszweige	Stromversorgung	Wasserversorgung	Kläranlage
Vorarbeiter	Elektromeister Franz Stiel Uwe Wähler	Wassermeister Oliver Brecht	Klärwärter Günter Büchler
Stellvertreter	Facharbeiter Kasimierz Szymanski	Wassermeister Hans-Jürgen Gackenheimer	
Facharbeiter	Manfred Arz Jürgen Härlin Rudi Kälber Ernst-Peter Scharer	Uwe Altmann Bernd Essig	Robert Stellwag Bernhard Coccius

Mensch Meier, was für ein Optiker!

OPTIK MEIER • SCHULSTR. 8 • 75223 NIEFERN
 TEL. 0 72 33/8 13 99 • FAX 0 72 33/8 17 70
 E-MAIL: MEIER.NIEFERN@T-ONLINE.DE

Optik
Meier

BÜGEL-SERVICE JUNG

- Bügel- und Mangelservice
- Hemdendienst
- Reinigungsannahme

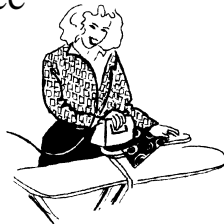

Telefon (0 72 33) 8 14 21

Telefax (0 72 33) 35 96

Armin Jung · Hauptstraße 30
 75223 Niefern-Öschelbronn

FRANK-ANDREAS HEEL

DIPL.- ING. FREIER ARCHITEKT

WOHN- UND GEWERBEBAU □ ÖKOLOGISCHES BAUEN
 □ SOLARNUTZUNG

MEISENSTR. 6 75223 NIEFERN-ÖSCHELBRONN
 FON / FAX 07233 / 1775

em@il f.heel@wi-pforzheim.de www.architekt.heel.de

ARCHITEKTURBÜRO

FRANK DIEFENBACHER DIPL. ING. FH

SCHÖNBLICK 46

75223 NIEFERN-ÖSCHELBRONN

TEL. 07233 / 13 69 FAX 07233 / 972912

Organisation der Gemeindeorgane und -verwaltung

Rathaus Niefern Friedenstr 11 Hauptamt, Rechnungsamt, Ortsbauamt, Ordnungs-und Sozialamt	Öffnungszeiten: Montag-Donnerstag 8.00 Uhr- 12.00 Uhr Freitag 8.00 Uhr – 12.30 Uhr Donnerstag 14.00 Uhr- 18.00 Uhr	Tel.: 0 72 33 / 96 22-0 Fax: 0 72 33/15 02 e-Mail: gemeinde@niefern-oeschelbronn.de
Rathaus Öschelbronn Hauptstraße 333 Ortsverwaltung, Grundbuchamt	wie oben	0 72 33 / 96 22-37
		Tel. Nr.
Bürgermeister	Herr Kurz	96 22-12
HAUPTAMT e-Mail: ha@niefern-oeschelbronn.de		Zi.Nr.
AMTSLEITER: Schulen, Bäder, Öffentlichkeitsarbeit, Geschäftsstelle Gemeinderat	Herr Vogel	96 22-11
Sekretariat	Frau Behr/Frau Meier	96 22-12
STELLV. AMTSLEITERIN; Personalwesen, Kultur, Sport, Beschaffungen, Vereine	Frau Engelsberger	96 22-13
Gehaltsabrechnung	Frau Büchler/ Frau Straub	96 22-14
Registatur	Frau Kälber	96 22-15
Auskunft, Postversand, Telefonzentrale		01
RECHNUNGSAMT e-Mail: ra@niefern-oeschelbronn.de		
AMTSLEITER	Herr Meyer	96 22-21
Kaufm. Werkleiter, Gemeindewerke, Gemeindegemeinderat, Haushaltsplan		28
Sekretariat	Frau Honold	96 22-21
Buchhaltung, Betreuung	Herr Hauser	96 22-22
Finanz-Anwendungsprogramme und RRZ		27
STELLV. AMTSLEITERIN	Frau Fischer	96 22-23
Liegenschaften, Beiträge, Anlieger- u. Kommunalabgaben		26
Grund-, Gewerbe-, Hundesteuer	Frau Huber	96 22-24
Gemeindekasse, Kassenverwalter	Herr Erhart	96 22-26
Stellv. Kassenverwalterin	Frau Lexy	96 22-26
Strom- und Wasserverbrauchsabrechnung, AbleseDienst	Frau Reich, Frau Lebtig Herr Alt	96 22-27
Tarifberatung, Sondertarife, Werkverbrauchs-, Bäderabrechnung	Herr Saffert	96 22-28
Forstbetriebsbeamter, Flurschutzbeauftragter	Herr Schiz	31 87
ORDNUNGS- UND SOZIALAMT e-Mail: osa@niefern-oeschelbronn.de		
AMTSLEITER: Standesbeamter, Jugendhilfe, Wahlen	Herr Stang	96 22-31
Standesamt, Friedhofsverw., Erziehungsgeld	Frau Müller Frau Graziadio	96 22-31
STELLV.AMTSLEITER, Ordnungs-, Gesundheitswesen, Bevölkerungs-, Feuer-, Katastrophenschutz	Herr Bauer	96 22-34
		08

Organisation der Gemeindeorgane und -verwaltung

		Tel. Nr.	Zi.Nr.
Sozialhilfe, -versicherung, Schwerbehindertenausweise	Frau Burkhardt	96 22-32	09
Meldeamt, Lohnsteuerkarten, Pass- und Ausweiswesen	Frau Müller/ Herr Kunz	96 22-33 96 22-35	10 11
GRUNDBUCHAMT UND ORTSVERWALTUNG ÖSCHELBRONN			
Grundbuchsreiberin	Frau Rothermel	96 22-37	3
Stellv. d. Grundbuchsreiberin	Frau Weeber	96 22-37	3
Grundbuchwesen und Verwaltungsstelle	Frau I. Müller	96 22-38	2
Verwaltungsstelle Öschelbronn	Fr. Graziadio	96 22-39	3
ORTSBAUAMT e-Mail: oba@niefern-oeschelbronn.de			
AMTSLEITER; Ortsbaumeister, Tech. Werkleiter, Hoch- u. Tiefbau	Herr F.J. Müller	96 22-61	04
Sekretariat, Wohnungsbauförderung, Hausnummernplan	Frau D. Rechberger	96 22-62	03
BAUVERWALTUNG	Herr Engelsberger	96 22-63	02
Bebauungspläne, Gutachterausschuss			
Bauanträge, Angrenzerbenachrichtigung, Auskünfte Abfallwesen	Herr Voges	96 22-64	02
STELLV. AMTSLEITER	Herr Frey	96 22-65	05
Bau- u. Betriebshof Leiter, Baustellen			
Vermessungs-, Bautechnik, Bestandspläne	Frau Breusch	96 22-66	05
Außenstellen			
Kläranlage		97 37 60	
Zentraler Bau- u. Betriebshof		96 22-69	
Störungsstelle Wasser		01 71/7 52 13 70	
Störungsstelle Strom		01 71/2 73 02 84	
Friedhöfe Niefern und Öschelbronn	Herr Burkhard Herr Blake Herr Flumm	01 71/5 80 17 28	
SCHULEN			
Kirnbachschule			
Haupt-,Werkrealschule	Sekretariat, Frau Engelsberger	96 42-22	
Kirnbachschule			
Realschule	Sekretariat, Frau Clauß Hausmeister, Herr Müller Herr Betz	96 42-12 96 42-0	
Grundschule Niefern	Schulleitung Hausmeister, Herr Strohecker	49 35	
Grundschule Öschelbronn	Schulleitung Hausmeister, Herr Bruccheri	59 34	
Gemeindekindergärten			
Vorort, Im Enzfeld 2/1	Leiterin , Frau Schieß	34 88	
Friedenstraße 32	Leiterin , Frau Kloeckhorst	14 26	

		Tel. Nr.	Zi.Nr.
Sporthallen			
Schulturnhalle Niefern	Herr Müller, Herr Betz	96 42-0	
Steighalle Öschelbronn	Herr Bruccheri	55 20	
Kirnbachhalle mit Ameliussaal	Herr Müller, Herr Betz	96 42-0	
Bäder			
Hallenbad	Herr Kunzmann		
Freibad	Herr Kirsch, Frau Ehling	96 42-38	

Gemeinderat

Verteilung der 22 Gemeinderäte auf die Parteien

CDU	31,8%
FW/FD	27,3%
FWV	22,72%
SPD	13,6%
Bündnis 90/Die Grünen	4,5%

Die Gemeinderäte	Partei	Straße u. Hausnr.	Telefon
Härer, Rolf	CDU	Taschenweg 18	0 72 33/63 59
Hummel, Udo	CDU	Marienstraße 37	0 72 33/12 42
Jost, Berthold	CDU	Taschenweg 16	0 72 33/30 36
Luppold, Rainer	CDU	Luisenstraße 13	0 72 33/39 92
Pfenninger, Walter	CDU	Weinbergweg 17	0 72 33/64 44
Pieper, Horst	CDU	Am Schillbach 9	0 72 33/32 92
Russner, Erich	CDU	Im Tal 29	0 72 33/9 62 80
Brennenstuhl, Stephan	FW/FD	Lomersheimer Straße 5	0 72 33/55 51
Heel, Jutta	FW/FD	Goethestraße 8	0 72 33/14 43
Hock, Brigitte	FW/FD	Herrenwingert 8	0 72 33/18 00
Lutz, Oswald	FW/FD	Schönblick 39	0 72 33/61 16
Schöpf, Peter	FW/FD	Industriestraße 16	0 72 33/43 91
Schweickert, Erik	FW/FD	Pforzheimer Straße 3	0 72 33/24 15
Boch, Karl-Heinz	FWV	Mühlstraße 12	0 72 33/42 84
Clausing, Sabine	FWV	In den Steingruben 3	0 72 33/47 16
Dr. Emich, Joachim	FWV	Panoramastraße 5	0 72 33/54 55
Heinbach, Gottfried	FWV	Hauptstraße 388	0 72 33/60 97
Meier, René	FWV	Neuer Weg 31	0 72 33/8 11 00
Aydt, Jürgen	SPD	Hauptstraße 384	0 72 33/5 668
Dr. Müller-Roguski, Theresa	SPD	Am Schießrain 20	0 72 33/47 62
Eisemann, Ingrid	SPD	Eutinger Straße 46	0 72 33/37 57
Stiel, Richard	Bündnis 90/Die Grünen	Auf der Steig 15/1	0 72 33/21 77

Parteien:

Bündnis 90/Die Grünen	Jutta Horsthemke	Birkenstraße 18a	Tel.: 0 72 33/31 74
-----------------------	------------------	------------------	---------------------

CDU-Gemeindeverband	Udo Hummel	Marienstraße 37	Tel.: 0 72 33/12 42
FW/FD	Oswald Lutz	Schönblick 39	Tel.: 0 72 33/61 16
FWV e.V.	Gottfried Heinbach	Hauptstraße 388	Tel.: 0 72 33/60 97
SPD-Ortsverein	Jürgen Aydt	Hauptstraße 384	Tel.: 0 72 33/56 68

Abgeordnete:**Bundestag**

Ute Vogt, MdB	SPD Wahlkreisbüro:	75179 Pforzheim, Bodelschwingstraße 28 Goethestraße 35, 75173 Pforzheim (Antje Hill) Postfach 1942, 75179 Pforzheim
---------------	-----------------------	---

Landtag

Bernd Kielburger, MdL			
75203 Königsbach-Stein, Silcherstraße 20			SPD
Winfried Scheuermann, MdL			
75428 Illingen, Schützinger Straße 29/1			CDU
Ewald Veigel, MdL			
75428 Illingen, Alexanderstraße 43			FDP
Renate Thon, MdL			
Wahlkreisbüro Umlandstraße 21/1, 71299 Wimsheim			Bündnis 90/Die Grünen
Klaus Rapp, MdL			
Wallbergallee 91a, 75179 Pforzheim			REP

Wichtiges beim Zu- und Wegzug

An- und Abmeldungen

Beachten Sie bitte, sich innerhalb einer Woche beim Einwohnermeldeamt polizeilich anzumelden. Bringen Sie Ihre Abmeldebestätigung vom bisherigen Wohnsitz, Ihren Personalausweis (Kinderausweis) und Reisepass mit. Auch ein Umzug innerhalb der Gemeinde muss gemeldet werden. Wollen Sie Ihren Wohnsitz in der Gemeinde aufgeben, müssen Sie sich vorher abmelden, denn ohne Abmeldebestätigung können Sie sich am neuen Wohnort nicht anmelden. Über die gesetzliche Regelung, "Haupt- oder Nebenwohnsitz" gibt Ihnen das Einwohnermeldeamt gerne Auskunft.

Strom + Wasser

Bitte melden Sie sich beim Einzug und beim Wegzug bei den Gemeindewerken - Strom- u. Wasserversorgung

Führerscheinantrag

Unterlagen: 1 Lichtbild, Sehtest, Gebührenquittung, Nachweis über Sofort-Maßnahmen am Unfallort bzw. Erste-Hilfe-Kurs, Gebühr: DM 10,--
Führungszeugnis, Gebühr: DM 20,--

Personalausweise

Unterlagen: alter Personalausweis oder Reisepass, Geburts- oder Heiratsurkunde, 1 Lichtbild aus neuester Zeit, Gebühr 15,-- DM

vorläufiger Personalausweis:

Unterlagen: alter Personalausweis oder Reisepass, Geburts- oder Heiratsurkunde, 2 Lichtbilder, Gebühr: 10,-- DM

Reisepässe

Unterlagen: alter Reisepass oder Ausweis, Geburts- oder Heiratsurkunde, 1 Lichtbild aus neuester Zeit, bei Minderjährigen Vollmacht der Eltern, Gebühr:

DM 50,-- (bis zum 26. Lebensjahr DM 25,--)

vorläufiger Reisepass: Unterlagen: alter Reisepass oder Ausweis, Geburts- oder Heiratsurkunde,
1 Lichtbild, Gebühr: DM 15,--

Kinderausweise

Unterlagen: Geburtsurkunde, alter Kinderausweis, Gebühr DM 10,-- für Neuausstellung, Änderung und Verlängerung gebührenfrei

An- und Abmeldung Müllgebührenveranlagung

Zur Veranlagung bzw. Abmeldung der Müllgebühren wenden Sie sich bitte an das Ortsbauamt, Zimmer 2, Rathaus Niefern bzw. direkt an das Landratsamt Enzkreis – Amt für Abfallwirtschaft-, Pforzheim

Gehwegreinigung/Räum- und Streupflicht
Unsere Satzung regelt die Verpflichtung der



Gossweiler Schleifwerkzeug GmbH
 Herrenwingert 26, 75223 Niefern-Öschelborn
 Tel.: 0 72 33 / 96 02-0, Fax: 0 72 33 / 96 02-50
 www.gossweiler.de, e-mail: info@gossweiler.de

Tank leer?



VEBA-HEIZOEL
kommt sofort!

Jetzt mit Tankstelle und
 Autowaschcenter

BURKHARD Mineralöle
 Industriestraße 19 · 75223 Niefern-Öschelbronn
 Telefon 0 72 33/9 53 90 · Telefax 0 72 33/53 51

**TELEKOMMUNIKATION
 AUS EINER HAND!**

Satellitentechnik



Kabelnetze



Mobilfunk



**PIONIER DER
 NACHRICHTENTECHNIK
 SEIT 1926**



... a link to the future

WILHELM SIHN JR. KG • 75223 Niefern-Öschelbronn

Wichtiges beim Zu- und Wegzug

Straßenanlieger zum Reinigen, Schneeräumen und Bestreuen der Gehwege. Die Reinigung erstreckt sich vor allem auf die Beseitigung von Schmutz, Unrat, Unkraut und Laub. Bei Schnee- und Eisglätte sind die Gehwege, oder wenn keine vor-

handen sind, die seitliche Fläche am Rand der Fahrbahn bzw. entlang des Grundstücks in einer Breite von mind. 1m so zu räumen und bestreuen, dass sie gefahrlos benutzt werden können. Zum Bestreuen ist abstumpfendes Material, wie

Sand, Splitt oder Asche zu verwenden. Salz oder sonstige auftauende Stoffe dürfen im allgemeinen nicht verwendet werden. Diese Pflicht muss werktags bis 7.00 Uhr und an Sonn- und Feiertagen bis 8.00 Uhr erfüllt sein. Sie endet täglich um 21 Uhr.

Was erledige ich wo?

Wegweiser durch das Rathaus von A – Z

Das nachstehende alphabethische Verzeichnis von Stichwörtern soll helfen, sich bei der Suche nach den entsprechenden Zuständigkeiten leichter zurechtzufinden. Alle angeführten Stellen sind, wenn nichts anderes vermerkt ist, über die Telefonzentrale, Rufnummer Niefern-Öschelbronn (07233) 9622-0 zu erreichen.

	Z.Nr.	Telefon	Amt
Abgaben an die Gemeinde	23	96 22-26	Rechnungsamt
Abbruch von Gebäuden	2	96 22-63/64	Ortsbauamt
Abfallbeseitigung	2	96 22-64	Ortsbauamt
Ablesedienst (Strom/Wasser)	22	96 22-27	Rechnungsamt
Ablösen von Stellplätzen	2	96 22-63	Ortsbauamt
Abmeldung des Wohnsitzes	*10/11	96 22-33/35	Ordnungs- und Sozialamt
Abstammungsurkunden	7	96 22-31	Ordnungs- und Sozialamt
Abwasserbeseitigung, Anschlüsse, Bau und Unterhaltung	4	96 22-61	Ortsbauamt
Abwassergebühren	28	96 22-21	Rechnungsamt
Adoptionen	7	96 22-31	Ordnungs- und Sozialamt
Altenbetreuung	7	96 22-31	Ordnungs- und Sozialamt
Altersjubiläen	31	96 22-12	Hauptamt
Altersruhegeld/ Antragstellung	9	96 22-32	Ordnungs- und Sozialamt
Amtliche Bekanntmachungen	32	96 22-11	Hauptamt
An-/Ab- und Ummeldungen	*10/11	96 22-33/35	Ordnungs- und Sozialamt
Angelkarten	8	96 22-34	Ordnungs- und Sozialamt
Angestellten- u. Arbeiterrentenversicherung	9	96 22-32	Ordnungs- und Sozialamt
Anmeldung des Wohnsitzes	*10/11	96 22-33/35	Ordnungs- und Sozialamt
Anträge nach dem Unterhaltssicherungsgesetz	9	96 22-32	Ordnungs- und Sozialamt
Archiv	34	96 22-14	Hauptamt
Aufenthaltsbescheinigungen	*10/11	96 22-33/35	Ordnungs- und Sozialamt
Aufgebot, Standesamt	7	96 22-31	Ordnungs- und Sozialamt
Ausbildung bei der Gemeinde	33	96 22-13	Hauptamt
Ausbildungsförderung	9	96 22-32	Ordnungs- und Sozialamt

Was erledige ich wo?

	Z.Nr.	Telefon	Amt
Ausländerangelegenheiten	*10/11	96 22-33/35	Ordnungs- und Sozialamt
Aussiedler	*10/11	96 22-33/35	Ordnungs- und Sozialamt
Ausstellungen	32	96 22-11	Hauptamt
Ausweise (Kinderausweise, Personalausweise, Pässe)	*10/11	96 22-33/35	Ordnungs- und Sozialamt
Auszeichnungen	32	96 22-11	Hauptamt
Asylangelegenheiten	8	96 22-34	Ordnungs- und Sozialamt
Bäderwesen	32	96 22-11	Hauptamt
Bauanträge, -voranfragen	2	96 22-63/64	Ortsbauamt
Baugenehmigungen	2	96 22-63/64	Ortsbauamt
Bauhof (Überwachung und Einsatz)	5	96 22-65/66	Ortsbauamt
Baulasten	2	96 22-63/64	Ortsbauamt
Bauleitplanung, Bebauungspläne	2	96 22-63	Ortsbauamt
Bauliche Unterhaltung öffentlicher Einrichtungen	4	96 22-61	Ortsbauamt
Bautechnik	5	96 22-65/66	Ortsbauamt
Bauverwaltung	2	96 22-63/64	Ortsbauamt
Bauwasserabrechnung	22	96 22-27	Rechnungsamt
Bebauungspläne	2	96 22-63	Ortsbauamt
Befreiung von Rundfunk- und Fernsehgebühren	9	96 22-32	Ordnungs- und Sozialamt
Beglaubigungen	*10/11	96 22-33/35	Ordnungs- und Sozialamt
Beitreibungen	23	96 22-26	Rechnungsamt
Bestattungen, Friedhofsverwaltung	7	96 22-31	Ordnungs- und Sozialamt
Bodenrichtwerte (Gutachterausschuss)	2	96 22-63	Ortsbauamt
Brennholzverkäufe	28	96 22-21	Rechnungsamt
Brennstoffbeihilfe	9	96 22-32	Ordnungs- und Sozialamt
Brunnen	28	96 22-21	Rechnungsamt
Bürgerhilfsstelle	32	96 22-11	Hauptamt
Bürgermeister J. Kurz	31	96 22-12	Hauptamt
Darlehensanträge (Landeskreditbank)	3	96 22-62	Ortsbauamt
Denkmalschutz	2	96 22-63	Ortsbauamt
Dorfentwicklung	4	96 22-61	Ortsbauamt
Eheschließungen	7	96 22-31	Ordnungs- und Sozialamt
Ehefähigkeitszeugnis	7	96 22-31	Ordnungs- und Sozialamt
Ehrungen	32	96 22-11	Hauptamt
Einbürgerungen	9	96 22-32	Ordnungs- und Sozialamt
Einbürgerungsanträge	9	96 22-32	Ordnungs- und Sozialamt
Einfriedigungen	2	96 22-63/64	Ortsbauamt
Einheitswerte und Grundsteuermessbescheide	25	96 22-24	Rechnungsamt
Einwohnermeldeamt	*10/11	96 22-33/35	Ordnungs- und Sozialamt
Entwässerungsbeiträge	26	96 22-23	Rechnungsamt
Erbscheinanträge	7	96 22-31	Ordnungs- und Sozialamt
Erfassung von Wehrpflichtigen	*10/11	96 22-33/35	Ordnungs- und Sozialamt
Erschließungsbeiträge	26	96 22-23	Rechnungsamt
Erziehungsgeld	7	96 22-31	Ordnungs- und Sozialamt



Kunststoffverarbeitung & Kunststofftechnik



75223 Niefern-Öschelborn bei Pforzheim · Industriestraße 2 · Tel.: 0 72 33 / 9 10-0 · Fax: 0 72 33 / 9 10-50

ISSEL GMBH

**Zimmerei • Holzbau
Dachdeckerei**

*Holzhäuser • Altbausanierung
Parkettböden*

**An der Enz 3 • Niefern-Öschelbronn
Tel. 07233/4203 • Fax 4420**



**K Daniel
ettenbach**

Gas- und Wasser-
installation

Sanitäre Anlagen
Heizung, Neubau

Wartung
Kundendienst

Altbau-
Modernisierung

Dachrinnen
Herde, Öfen

75223 Niefer-Ö.
Goethestraße 7

Tel. 07233/3912

Fax 07233/972436



**Schneider
Metallbau**

Metallmöbel
Schmiedearbeiten
Geländer
Bauschlosserei
Einfriedungen
Einbruchsicherungen

An der Enz 3
75223 Niefern-Öschelbronn 1
Tel. 07233 / 10 03
Fax 07233 / 17 08



KÄLBER

Atelier für Innenarchitektur

- Ladeneinrichtungen
- Inneneinrichtungen
- Massgefertigte Möbel
- Reparaturservice

Zertifizierter Betrieb für Brandschutzsysteme der Pilkington Flachglas AG

Streiflingsweg 11 · 75223 Niefern

☎ 0 72 33 / 97 20 86 · Fax 0 72 33 / 97 20 87

Was erledige ich wo?

	Z.Nr.	Telefon	Amt
Erziehungshilfen	9	96 22-32	Ordnungs- und Sozialamt
Familienbuch (Standesamt)	7	96 22-31	Ordnungs- und Sozialamt
Familienfürsorge	7	96 22-31	Ordnungs- und Sozialamt
Familienhilfe	7	96 22-31	Ordnungs- und Sozialamt
Familienpass	*10/11	96 22-33/35	Ordnungs- und Sozialamt
Fernsehgebührenbefreiung	9	96 22-32	Ordnungs- und Sozialamt
Feuerlöschwesen	8	96 22-34	Ordnungs- und Sozialamt
Feuerwehrwesen	8	96 22-34	Ordnungs- und Sozialamt
Fischereischein	8	96 22-34	Ordnungs- und Sozialamt
Finanzwesen	28	96 22-21	Rechnungsamt
Flächennutzungsplan	2	96 22-63	Ortsbauamt
Forstwesen	28	96 22-21	Rechnungsamt
Forstwirtschaft	28	96 22-21	Rechnungsamt
Freiwillige Gerichtsbarkeit	32	96 22-11	Hauptamt
Fremdenverkehr	32	96 22-11	Hauptamt
Friedhofsverwaltung	7	96 22-31	Ordnungs- und Sozialamt
Führerscheinanträge	*10/11	96 22-33/35	Ordnungs- und Sozialamt
Führungszeugnis	*10/11	96 22-33/35	Ordnungs- und Sozialamt
Fundsachen	*10/11	96 22-33/35	Ordnungs- und Sozialamt
Gaststättenerlaubnis	8	96 22-34	Ordnungs- und Sozialamt
Gebäudeunterhaltung	4	96 22-61	Ortsbauamt
Gebühren und Beiträge	26	96 22-23	Rechnungsamt
Geburtenanzeigen, Geburtsurkunden	7	96 22-31	Ordnungs- und Sozialamt
Gehwege	8	96 22-34	Ordnungs- und Sozialamt
Gemeindeblatt amtlicher Teil	32	96 22-11	Hauptamt
Gemeindekasse	23	96 22-26	Rechnungsamt
Gemeindemitteilungsblatt	32	96 22-11	Hauptamt
Gemeinderat (Geschäftsstelle)	32	96 22-11	Hauptamt
Gemeindewerke Technischer Bereich	4	96 22-61	Ortsbauamt
Gemeindewerke Kaufmännischer Bereich	28	96 22-21	Rechnungsamt
Gesundheitswesen	8	96 22-34	Ordnungs- und Sozialamt
Gewerberecht- Anzeigen, sonstiges	8	96 22-34	Ordnungs- und Sozialamt
Gewerbesteuer	25	96 22-24	Rechnungsamt
Grillplatz/-hütte	26	96 22-23	Rechnungsamt
Grünflächen, Grünanlagen	4	96 22-61	Ortsbauamt
Grundbuchwesen Rathaus OT Öschelbronn	-	96 22-37	Ordnungs- und Sozialamt
Grundsteuer und Grundsteuervergünstigungen	25	96 22-24	Rechnungsamt
Grunderwerbssteuerbefreiung	28	96 22-21	Rechnungsamt
Grundstückverwaltung	28	96 22-21	Rechnungsamt
Grundwehrdienstpflichtige	*10/11	96 22-33/35	Ordnungs- und Sozialamt
Gutachterausschuss	2	96 22-63	Ortsbauamt
Hallenbelegung	33	96 22-13	Hauptamt
Hauptamt - Amtsleiter -	32	96 22-11	Hauptamt
Hausanschlussleitungen (Wasser/Strom/Abwasser)	2/5	96 22-64/66	Ortsbauamt
Haushaltsbescheinigung für Kindergeld	*10/11	96 22-33/35	Ordnungs- und Sozialamt
Heiratsaufgebot, Heiratsurkunden	7	96 22-31	Ordnungs- und Sozialamt

HANS RISCH GMBH

Präzisions-Drehteile

Brückenäckerweg 3
75223 Niefern-Öschelbronn**BITZ** LötssystemeEutingen Straße 70
75223 Niefern-Öschelbronn
Telefon: 07233/973443
Telefax: 07233/973444
e-mail: bitz-loetsysteme@t-online.de**Quelle**
SHOPInhaber Renate Alt
Hauptstraße 63
75223 Niefern-Öschelbronn
Telefon: (07233)3770**Öffnungszeiten:** 9.00 – 11.00 Uhr
15.00 – 18.00 UhrNiefern.
Schulstraße 2.
Neben Bürgerhaus.
Ruf 07233-1769**Allianz** Ihr Partner
in allen Versicherungsfragen**Wilfried Goll**

Versicherungsbüro der Frankfurter Allianz

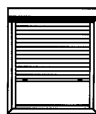
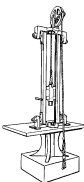
Obere Bachstraße 6
75233 Niefern-Öschelbronn
Telefon 07233/4646 Fax 07233/81779*Schmuckpresserei***Walter Gräble**Hauptstraße 127
75223 NiefernTel. 07233-6266; Fax 07233-81209
E-Mail: info@presserei-graessle.de
Internet: www.presserei-graessle.de**Stefan
Zahnlecker**Enzberger Straße 6
75223 Niefern-Öschelbronn 1
Tel. + Fax 07233/3923**Glaserei / Schreinerei****Tan Hung Dümchen**Physiotherapeut
Schulstraße 8 · Telefon 0 72 33/95 94 0

	Z.Nr.	Telefon	Amt
Heizungsbeihilfen	4	96 22-61	Ortsbauamt
Hochbau	25	96 22-24	Rechnungsamt
Holzverkauf	28	96 22-21	Rechnungsamt
Hundesteuer	25	96 22-24	Rechnungsamt
Information	32	96 22-11	Hauptamt
Impfungen	8	96 22-34	Ordnungs- und Sozialamt
Jagdpacht	28	96 22-21	Rechnungsamt
Jubiläen	7	96 22-31	Ordnungs- und Sozialamt
Jugendhilfe	7	96 22-31	Ordnungs- und Sozialamt
Jugendpflege	7	96 22-31	Ordnungs- und Sozialamt
Jugendschutz	8	96 22-34	Ordnungs- und Sozialamt
Kanalisation	4	96 22-61	Ortsbauamt
Kasse/Zahlungsverkehr	23	96 22-26	Rechnungsamt
Katastrophenschutz	8	96 22-34	Ordnungs- und Sozialamt
Kinderausweise	*10/11	96 22-33/35	Ordnungs- und Sozialamt
Kinderezziehungszeiten	9	96 22-32	Ordnungs- und Sozialamt
Kindergärten	7	96 22-31	Ordnungs- und Sozialamt
Kirchenaustritte	7	96 22-31	Ordnungs- und Sozialamt
Kläranlage	4	96 22-61	Ortsbauamt
Kriegsopferfürsorge	7	96 22-31	Ordnungs- und Sozialamt
Kulturpflege	33	96 22-13	Hauptamt
Landeskreditbank - Anträge	3	96 22-62	Ortsbauamt
Landwirtschaftliche Statistiken	11	96 22-35	Ordnungs- und Sozialamt
Lastenbeihilfe	9	96 22-32	Ordnungs- und Sozialamt
Lebensbescheinigung	*10/11	96 22-33/35	Ordnungs- und Sozialamt
Lebensmittelüberwachung	8	96 22-34	Ordnungs- und Sozialamt
Ledigkeitsbescheinigung	*10/11	96 22-33/35	Ordnungs- und Sozialamt
Leuchtreklame	2	96 22-63	Ortsbauamt
Liegenschaftswesen	26	96 22-23	Rechnungsamt
Lohnsteuerkarten	*10/11	96 22-33/35	Ordnungs- und Sozialamt
Lotterien	8	96 22-34	Ordnungs- und Sozialamt
Mahnungen	23	96 22-26	Rechnungsamt
Mahnwesen (Gemeindekasse)	23	96 22-26	Rechnungsamt
Marktwesen	8	96 22-34	Ordnungs- und Sozialamt
Meldeamt, Meldebescheinigung	*10/11	96 22-33/35	Ordnungs- und Sozialamt
Mietbeihilfen	9	96 22-32	Ordnungs- und Sozialamt
Mitteilungsblatt	32	96 22-11	Hauptamt
Müllabfuhr	2	96 22-64	Ortsbauamt
Müll- und Glas-/Papierbehälter	2	96 22-64	Ortsbauamt
Namensänderungen	7	96 22-31	Ordnungs- und Sozialamt
Naturschutz	4	96 22-61	Ortsbauamt
Obdachlosenangelegenheiten	8	96 22-34	Ordnungs- und Sozialamt
Öffentliche Sicherheit und Ordnung	8	96 22-34	Ordnungs- und Sozialamt
Öffentlichkeitsarbeit	32	96 22-11	Hauptamt
Öffentlicher Personennahverkehr	8	96 22-34	Ordnungs- und Sozialamt

Was erledige ich wo?

	Z.Nr.	Telefon	Amt
Ordnungs- /Sozialamt – Amtsleiter -	7	96 22-31	Ordnungs- und Sozialamt
Ordnungswidrigkeiten	8	96 22-34	Ordnungs- und Sozialamt
Ortsbauamt - Amtsleiter -	4	96 22-61	Ortsbauamt
Ortsbehörde für Arbeiter-/Angestelltenvers.	9	96 22-32	Ordnungs- und Sozialamt
Ortskernsanierung	2	96 22-63	Ortsbauamt
Ortspolizeibehörde	8	96 22-34	Ordnungs- und Sozialamt
Ortsrecht	32	96 22-11	Hauptamt
Pachtwesen	26	96 22-23	Rechnungsamt
Passangelegenheiten	*10/11	96 22-33/35	Ordnungs- und Sozialamt
Personalausweise	*10/11	96 22-33/35	Ordnungs- und Sozialamt
Personalwesen	33/34	96 22-13/14	Hauptamt
Personenstandswesen	7	96 22-31	Ordnungs- und Sozialamt
Photovoltaische Anlagen (Förderung)	2	96 22-64	Ortsbauamt
Plakatanschlag	8	96 22-34	Ordnungs- und Sozialamt
Polizeiliche Erlaubnisse und Bescheinigungen	8	96 22-34	Ordnungs- und Sozialamt
Polizeiliche Führungszeugnisse	*10/11	96 22-33/35	Ordnungs- und Sozialamt
Pressewesen	32	96 22-11	Hauptamt
Prozesskostenhilfe	7	96 22-31	Ordnungs- und Sozialamt
Räum- und Streupflicht	8	96 22-34	Ordnungs- und Sozialamt
Rechnungsamt - Amtsleiter-	28	96 22-21	Rechnungsamt
Rechtswesen	32	96 22-11	Hauptamt
Registrierung	34	96 22-14	Hauptamt
Reisegewerbe	8	96 22-34	Ordnungs- und Sozialamt
Reisepässe	*10/11	96 22-33/35	Ordnungs- und Sozialamt
Rentenanträge	9	96 22-32	Ordnungs- und Sozialamt
Rohrnetz, Wasserversorgung	4	96 22-61	Ortsbauamt
Rundfunkgebührenbefreiung	9	96 22-32	Ordnungs- und Sozialamt
Sammlungen	8	96 22-34	Ordnungs- und Sozialamt
Säumniszuschläge	28	96 22-21	Rechnungsamt
Schätzungen von Grundstücken	2	96 22-63	Ortsbauamt
Schankerlaubnis	8	96 22-34	Ordnungs- und Sozialamt
Schulangelegenheiten	32	96 22-11	Hauptamt
Schülerbeförderung	32	96 22-11	Hauptamt
Schutzgebiete (WSG, Naturschutz)	4	96 22-61	Ortsbauamt
Schwerbehindertenausweise	9	96 22-32	Ordnungs- und Sozialamt
Solarthermische Anlagen (Förderung)	2	96 22-64	Ortsbauamt
Sonn- und Feiertagsgesetz	8	96 22-34	Ordnungs- und Sozialamt
Sozialamt und Sozialhilfe	9	96 22-32	Ordnungs- und Sozialamt
Sozialer Wohnungsbau	2	96 22-63/64	Ortsbauamt
Sozialversicherungsangelegenheiten	9	96 22-32	Ordnungs- und Sozialamt
Spendenbescheinigungen	28	96 22-21	Rechnungsamt
Sperrmüllabfuhr	2	96 22-64	Ortsbauamt
Sperrstundenverkürzungen	8	96 22-34	Ordnungs- und Sozialamt
Spielautomaten und andere Spiele	8	96 22-34	Ordnungs- und Sozialamt
Spielplätze	5	96 22-65	Ortsbauamt
Sportangelegenheiten	33	96 22-13	Hauptamt
Sportanlagen (Verwaltung)	33	96 22-13	Hauptamt

Was erledige ich wo?

	Z.Nr.	Telefon	Amt
Sportlehreungen	33	96 22-13	Hauptamt
Sportförderung und -pflege	33	96 22-13	Hauptamt
Staatsangehörigkeitsausweise	9	96 22-32	Ordnungs- und Sozialamt
Standesamt	7	96 22-31	Ordnungs- und Sozialamt
Sterbefallanzeigen, Sterbeurkunden (Bestattungsunternehmen Fa. Hartmut Erbacher, Niefern)	7	96 22-31	Ordnungs- und Sozialamt
Steueramt	25	96 22-24	Rechnungsamt
Steuerbefreiung beim Wohnungsbau, Anträge Straßen, Bau und Unterhaltung, Beleuchtung und Reinigung	3	96 22-62	Ortsbauamt
Straßenbenützung, Gemeindegebrauch und Sondernutzung	4	96 22-61	Ortsbauamt
Straßenverkehr, Verkehrszeichen, -einrichtungen, -beschränkungen	3	96 22-62	Ortsbauamt
Straßenverschmutzung	8	96 22-34	Ordnungs- und Sozialamt
Stromversorgung	8	96 22-34	Ordnungs- und Sozialamt
Stromabrechnung/-anmeldung	4	96 22-61	Ortsbauamt
Stundungen von Forderungen und Steuern	22	96 22-27	Rechnungsamt
Sühneveruche	26	96 22-23	Rechnungsamt
Teilungsgenehmigung (Grundstücke)	32	96 22-11	Hauptamt
Telefonzentrale	2	96 22-63/64	Ortsbauamt
Tiefbau	1	96 22-0/15	Hauptamt
Tierkörperbeseitigung	4	96 22-61	Ortsbauamt
Tierschutz	8	96 22-34	Ordnungs- und Sozialamt
Turnhallen	8	96 22-34	Ordnungs- und Sozialamt
Ummeldungen	8	96 22-34	Ordnungs- und Sozialamt
Umweltschutz (Gemeinde)	9	96 22-32	Ordnungs- und Sozialamt
Unfalluntersuchungen	9	96 22-32	Ordnungs- und Sozialamt
Unterhaltssicherungsgesetz	9	96 22-32	Ordnungs- und Sozialamt
Unterschriftsbeglaubigungen	*10/11	96 22-33/34	Ordnungs- und Sozialamt
Urkunden	7	96 22-31	Ordnungs- und Sozialamt
Vaterschaftsanerkenntnisse	7	96 22-31	Ordnungs- und Sozialamt
Veranstaltungen	32	96 22-11	Hauptamt
Verbrauchsabrechnungen	21/22	96 22-28/27	Rechnungsamt
Vereine	33	96 22-13	Hauptamt
Vereinsangelegenheiten	33	96 22-13	Hauptamt
Vergabe von Bauleistungen	4	96 22-61	Ortsbauamt
Vergleichsbehörde (Sühneveruch)	32	96 22-11	Hauptamt
Verkehrsplanung	4	96 22-61	Ortsbauamt
Vermessungen	5	96 22-66	Ortsbauamt
Versammlungswesen	8	96 22-34	Ordnungs- und Sozialamt
Versicherungsangelegenheiten	32	96 22-11	Hauptamt
Versicherungskarten	9	96 22-32	Ordnungs- und Sozialamt
Verwaltungsstelle Öschelbronn Rathaus Öschelbronn	-	96 22-39	Ordnungs- und Sozialamt

Was erledige ich wo?

	Z.Nr.	Telefon	Amt
Viehzählungen	*10/11	96 22-33/35	Ordnungs- und Sozialamt
Volkszählungen	8	96 22-34	Ordnungs- und Sozialamt
Vormundschaften	7	96 22-31	Ordnungs- und Sozialamt
Waffenscheine	8	96 22-34	Ordnungs- und Sozialamt
Waffen- und Sprengstoffrecht	8	96 22-34	Ordnungs- und Sozialamt
Wahlamt	7	96 22-31	Ordnungs- und Sozialamt
Wald	28	96 22-21	Rechnungsamt
Warenautomaten	8	96 22-34	Ordnungs- und Sozialamt
Wasserversorgung	4	96 22-61	Ortsbauamt
Wasserabrechnung	22	96 22-27	Rechnungsamt
Wehrerfassung	*10/11	96 22-33/35	Ordnungs- und Sozialamt
Wehrübung, Anträge nach d. Unterhaltssicherungsgesetz	*10/11	96 22-33/35	Ordnungs- und Sozialamt
Weihnachtsbeihilfen	9	96 22-32	Ordnungs- und Sozialamt
Werbeanlagen	8	96 22-34	Ordnungs- und Sozialamt
Winterdienst	5	96 22-65	Ordnungs- und Sozialamt
Wirtschaftsförderung	32	96 22-11	Hauptamt
Wohngeld	9	96 22-32	Ordnungs- und Sozialamt
Wohnungsbauförderung	2/3	96 22-63/62	Ortsbauamt
Wohnungsberechtigungsschein	3	96 22-62	Ortsbauamt
Zentrale Beschaffungsstelle	33	96 22-13	Hauptamt
Zentrale Verwaltungsaufgaben	32/33	96 22-11/13	Hauptamt
Zinszuschüsse und Darlehen für den Wohnungsbau	2/3	96 22-63/62	Ortsbauamt
Zivilschutz	8	96 22-34	Ordnungs- und Sozialamt

Für den OT Öschelbronn, Verwaltungsstelle im Rathaus Öschelbronn Tel. 0 72 33/96 22-39

Öffnungszeiten der Behörden vor Ort

Bürgermeisteramt	Niefern-Öschelbronn, Friedenstraße 11, Telefon 96 22-0 Sprechzeiten: Montag-Donnerstag 8.00 – 12.00 Uhr Freitag 8.00 – 12.30 Uhr Donnerstagnachmittag 14.00 – 18.00 Uhr
Verwaltungsstelle	OT Öschelbronn, Hauptstraße 333, Telefon 96 22-39 Sprechstunden : siehe oben
Grundbuchamt	OT Öschelbronn, Hauptstraße 333, Telefon 96 22-37 Grundbuchtag: Donnerstag, Termin nach Vereinbarung Sprechzeiten: Montag – Donnerstag 8.00 – 12.00 Uhr Freitag 8.00 – 12.30 Uhr Donnerstagnachmittag 14.00 – 18.00 Uhr
Zuständiger Notar	Notar Franz Lingenfelder, Lindenstraße 19, 75175 Pforzheim Telefon (0 72 31) 3 09-2 95
Der Bürgermeister	hält zusätzlich donnerstags von 10.00 Uhr – 12.00 Uhr im Rathaus Öschelbronn Sprechstunden nach Bedarf ab, gegebenenfalls nach Terminvereinbarung.

Sonstige Behörden

Polizei	Polizeiposten Niefern-Öschelbronn, Schulstraße 6/1, Telefon 33 99 Montag - Freitag 7:30 – 16:00 Uhr
Post	Postamt Niefern, Hebelstraße 4, Telefon 42 00 Öffnungszeiten: Montag – Freitag 8.30 – 12.00 Uhr und 15.00 – 18.00 Uhr Samstag 8.30 – 12.00 Uhr Postagentur Öschelbronn, Reichstraße 2, Telefon 55 25 Öffnungszeiten: Montag 6.30 – 13.00 Uhr Dienstag –Freitag 6.30 – 13.00 Uhr 15.00 – 18.00 Uhr Samstag 6.30 – 12.00 Uhr

Abfallwirtschaft beim Landratsamt Enzkreis

Zähringerallee 3, 75177 Pforzheim,
Tel. 0 72 31 / 3 08-6 75

Amt für Landwirtschaft, Landschafts- und Bodenkultur Pforzheim

Freiburger Straße 7, 75179 Pforzheim,
Tel. 0 72 31 / 91 36-0

Amtsgericht Pforzheim

Lindenstraße 8, 75175 Pforzheim,
Tel. 0 70 43 / 3 09-0

AOK Pforzheim

Zerrennerstraße 49, 75172 Pforzheim,
Tel. 0 72 31 / 3 81-0

Arbeitsamt Pforzheim

Luisenstraße 32, 75172 Pforzheim,
Tel. 0 72 31 / 3 04-1

Familienkasse, Belfortstraße 1-3,
Tel. 0 72 31 / 3 04-7 77

Arbeitsgericht Pforzheim

Marktplatz 4, 75175 Pforzheim,
Tel. 0 72 31 / 15 64-0

Bestattungsunternehmen**Fa. Hartmut Erbacher**

Enzberger Straße 16, 75223 Niefern-
Öschelbronn, Tel. 0 72 33 / 13 19

Bezirksschornsteinfeger**Kehrbezirk 2**

Teilbereich Niefern-Hauptort
(südwestlicher Teil)

Norbert Horn

Schiedgasse 12, 75447 Sternenfels,
Tel. 0 70 45/29 32

Kehrbezirk 5

Niefern-Hauptort / Teilbereich Niefern
Vorort:

Hermann Autenrieth

Höhenstraße 15, 75015 Bretten-Ruit,
Tel. 0 72 52 / 39 10

Kehrbezirk 7 Teilbereich Niefern-Vorort
(nördlich der Bahn):

Harald Stotz

Im Vogelacker 8, 75180 Pforzheim-
Büchenbronn, Tel. 0 72 31 / 76 66 33

Kehrbezirk 16 Öschelbronn:

Richard Wagner

Herdweg 15, 71665 Vaihingen-Horr-

heim, Tel. 0 70 42 / 3 24 92

Bundesversicherungsanstalt für Angestellte

Ruhrstraße 2, 10709 Berlin-Wilmersdorf,
Tel. 0 30 / 8 65-1

Deutsche Telekom

Niederlassung Karlsruhe
Postfach 73 00, 76127 Karlsruhe,
Tel. 07 21 / 3 51-0

Abrechnungsstelle, Tel. 01 80-2 22 36 22

DRK Kreisverband Pforzheim e.V.

Kronprinzenstraße 22, 75177 Pforzheim,
Tel. 1 92 22

Eichamt Karlsruhe

Stephanienstraße 51, 76133 Karlsruhe,
Tel. 0721 / 2 49 18

Feuerwehrhaus Niefern,

Schloßstraße 75, Tel. 0 72 33 / 78 35

Feuerwehrhaus Öschelbronn,

Im Heckbronn 1, Tel. 0 72 33 / 56 16

Finanzamt Pforzheim

Moltkestraße 8, 75179 Pforzheim,
Tel. 0 72 31 / 1 83-0

Förster (Forstrevier Gemeinde)

Uli Schiz, Allmendstraße 3, 75223 Nie-
fern-Öschelbronn, 0 72 33-31 87

Gesundheitsamt Pforzheim

Bahnhofstraße 28, 75172 Pforzheim,
Tel. 0 72 31 / 3 08-0

Gewerbeaufsichtsamt

Hebelstr. 1-3, 76133 Karlsruhe,
Tel. 0721 / 92 60

Handwerkskammer**- Außenstelle Pforzheim**

Zerrenner Straße 47, 75172 Pforzheim,
Tel. 0 72 31 / 1 76 82

Industrie- und Handelskammer**Nordschwarzwald Pforzheim**

Dr.-Brandenburg-Straße 6, 75173 Pfor-
zheim, Tel. 0 72 31 / 2 01-0

Kraffahrzeugzulassungsstelle**Pforzheim**

Mühlacker, Vetterstraße 21,
75417 Mühlacker, Tel. 0 70 41 / 95 83-0

Kreiswehrrersatzamt Karlsruhe

Rintheimer Querallee 4a, 76185 Karls-
ruhe, Tel. 07 21 / 9 67 60

Landesdenkmalamt,**Außenstelle Karlsruhe**

Durmshheimer Straße 55, 76185 Karls-
ruhe, Tel. 07 21 / 50 08-0

Landesversicherungsanstalt Baden

Gartenstraße 105, 76135 Karlsruhe,
Tel. 07 21 / 82 50

Landgericht Karlsruhe

Gartenstraße 53, 76133 Karlsruhe,
Tel. 07 21 / 9 85 72-0

Landeswohlfahrtsverband Baden

Ernst-Frey-Straße 9, 76135 Karlsruhe,
Tel. 07 21 / 81 07-0

Landratsamt Enzkreis

Zähringerallee 3, 75177 Pforzheim,
Tel. 0 72 31 / 3 08-0

Notariat II (Notar Lingenfelder)

Lindenstraße 19, 75175 Pforzheim,
Tel. 0 72 31 / 3 09-2 95

Polizeidirektion Pforzheim

Bahnhofstraße 22 - 26, 75172 Pforz-
heim, Tel. 0 72 31 / 1 86-1 und 1 10

Polizei-posten Niefern

Schulstraße 6/1, 75223 Niefern-Öschel-
bronn, Tel. 0 72 33 / 33 99

Polizei Mühlacker

Polizeirevier, Kriminalaußenstelle und
Wirtschaftskontrolldienst

Enzstraße 22, 75417 Mühlacker,
Tel. 0 70 41 / 50 85

Postamt Niefern

Hebelstraße 4, 75223 Niefern-Öschel-
bronn, Tel. 0 72 33 / 42 00

Recyclinghof Niefern (beim Friedhof),
Tel. 0 72 33 / 33 26

Regierungspräsidium Karlsruhe

Schloßplatz 1, 76131 Karlsruhe,
Tel. 07 21 / 9 26-0

Sozialgericht Karlsruhe

Karl-Friedrich-Straße 13, 76133 Karls-
ruhe, Tel. 07 21 / 9 26-41 67

Staatl. Schulamt Pforzheim

Simmlerstraße 9, 75172 Pforzheim,
Tel. 0 72 31 / 20 04-0

Staatliches Vermessungsamt

Simmlerstraße 9, 75172 Pforzheim,
Tel. 0 72 31 / 16 58-3 00

Straßenbauamt Calw

Oberriedter Straße 5, 75365 Calw,
Tel. 0 70 51 / 5 89-0

Straßenmeisterei Maulbronn

Talweg 10, 75433 Maulbronn,
Tel. 0 70 43 / 65 27

TÜV Baden-Württemberg

Am Mühlkanal 8, 75172 Pforzheim,
Tel. 0 72 31 / 44 05 21

Versorgungsamt

Kriegstraße 103, 76135 Karlsruhe,
Tel. 07 21 / 84 05-1

Verwaltungsgericht Karlsruhe

Nördliche Hildapromenade 1, 76133
Karlsruhe Tel. 07 21 / 92 60

Zollamt Pforzheim

Durlacher Straße 13, 75172 Pforzheim,
Tel. 0 72 31 / 1 65-0

Notruftafel

Feuerwehr Notruf	1 12
Polizei Notruf	1 10
Rettungsdienst/Krankenwagen	1 92 22
Polizeirevier Mühlacker bei Verkehrsunfällen	0 70 41/96 93-0
Polizei-posten Niefern-Öschelbronn	33 99
Feuerwehr Niefern-Öschelbronn	78 35
Strom Störungsstelle Gemeindewerke	01 71/2 73 02 84
Wasser Störungsstelle Gemeindewerke	01 71/7 52 13 70
Gas Störungsstelle Stadtwerke Pforzheim	0 72 31/39-12 23
Technisches Hilfswerk	18 78

Kindergärten, Bildungs- und Lehranstalten

Schulen

Grundschule Niefern	
Friedenstraße 8, 75223 Niefern-Öschelbronn	
OT Niefern	0 72 33/49 35
Grundschule Öschelbronn	
Hauptstraße 324, 75223 Niefern-Öschelbronn	
OT Öschelbronn	0 72 33/59 34
Hauptschule/Werkrealschule	
Bischwiese 4, 75223 Niefern-Öschelbronn	
OT Niefern	0 72 33/96 42 22
Realschule	
Bischwiese 4, 75223 Niefern-Öschelbronn	
OT Niefern	0 72 33/96 42 12



Kindergärten, Bildungs- und Lehranstalten

Weiterführende Schulen sind auch in Pforzheim und Mühlacker (Realschulen, Gymnasien, Berufsschulen)

Theodor-Heuss-Gymnasium Mühlacker , Rappstraße 9, 75417 Mühlacker, Telefon: 0 70 41/8 76-7 30
Theodor-Heuss-Gymnasium Pforzheim , Zerrennerstraße 43 - 45, 75172 Pforzheim, Telefon: 0 72 31/39-27 85
Konrad-Adenauer-Realschule Pforzheim , Kaulbachstraße 30 - 32, 75175 Pforzheim, Telefon: 0 72 31/39-25 41
Hebel-Gymnasium Pforzheim , Simmlerstraße 1, 75172 Pforzheim, Telefon: 0 72 31/39-23 60
Hilda-Gymnasium Pforzheim , Museumstraße 8 a, 75172 Pforzheim, Telefon: 0 72 31/39-23 61
Kepler-Gymnasium Pforzheim , Redtenbacherstraße 101, 75177 Pforzheim, Telefon: 0 72 31/39-27 12
Reuchlin-Gymnasium Pforzheim , Schwarzwaldstraße 84, 75173 Pforzheim, Telefon: 0 72 31/39-25 57
Fritz-Erler-Schule Pforzheim , Westliche 215, 75172 Pforzheim, Telefon: 0 72 31/39-23 57

Volkshochschule Pforzheim

Außenstelle Niefern-Öschelbronn

Örtliche Leitung: Bürgermeister Jürgen Kurz

Anmeldung bei Frau Irene Bruntsch, Telefon 52 61

Kindergärten		
Kindergärten	Anschrift	Telefon
Evangelischer Kindergarten	Lindenstraße 5, 75223 Niefern-Öschelbronn OT Niefern	0 72 33/18 20
Evangelischer Kindergarten	Hauptstraße 324a, 75223 Niefern-Öschelbronn OT Öschelbronn	0 72 33/41 90
Katholischer Kindergarten	Marienstraße 5, 75223 Niefern-Öschelbronn OT Niefern	0 72 33/42 72
Katholischer Kindergarten	Herrmann-Hesse-Straße 78, 75223 Niefern-Öschelbronn OT Öschelbronn	0 72 33/97 44 77
Waldorf-Kindergarten	Am Eichhof, 75223 Niefern-Öschelbronn OT Öschelbronn	0 72 33/97 44 01
Gemeinde-Kindergarten	Im Enzfeld 2/1, 75223 Niefern-Öschelbronn OT Niefern	0 72 33/34 88
Gemeinde-Kindergarten	Friedenstraße 32, 75223 Niefern-Öschelbronn OT Niefern	0 72 33/14 26

BUS

Buslinie: 739 Fa. Wolf und Fa. Binder

Haltstellen:

Pforzheim:

ZOB Süd – Östliche – Parkstraße – Zepelinstraße – Eutinger Talweg- Waldrand
Niefern:

Enzbrücke – Röble – Kirnbachweg –
Bräuningsmühle

Oschelbronn:

West – Kirche – Bachstraße – Klinik

Pinache:

Gewerbegebiet – Kirche

Wiernsheim:

Mühlstraße – Bürgersaal

Wurmberg:

Umlandstraße – Waldenserd. – Pforzheimer
Straße –

und zurück

Wolf Franz GmbH Omnibusverkehr
Industriestraße 3, 75223 Niefern-Öschel-
bronn, Telefon: 0 72 33/42 31, Telefax:
0 72 33/41 44

Binder Omnibusse GmbH

Im Steinernen Kreuz 2, 75449 Wurm-
berg, Telefon: 0 70 44/40 95, Telefax:
0 70 44/4 16 33

Buslinie: 738 Fa. RVS

Haltstellen:

Pforzheim:

ZOB Süd – Östliche – Parkstraße – Zepelinstraße – Eutinger Talweg – Waldrand – Friedrichshof

PF-Eutingen:

Röblestaffel – Kühler Grund – Gartenstadt
Niefern:

Eutinger Straße – Vorort – Pforzheimer
Straße – Ob der Ziegelhütte – Krone –
Schloßstraße – Kelterplatz – Röble – Kirn-
bachweg – Bräuningsmühle

Oschelbronn:

West – Kirche – Bachstraße – Klinik

Enzberg:

Bahnhof – Waldstraße – Kieselbronner
Straße – Friedhof – Brettener Straße –

Hartfeldschule – Schumannstraße – Ötis-
heimer Steige – Gluckstraße

Ötisheim:

Brunnenhäusle – Maulbronner Straße –
Schule – Bahnhof – Post – Schlattstraße

Schönenberg:

Ötisheimer Straße – Kirche

Erlenbach

Mühlacker:

Stöckach – Gymnasium – Kelter – Schil-
lerschule – Busbahnhof

und zurück

Südwest RVS, Regionalbusverkehr Süd-
west GmbH

Poststraße 10, 75172 Pforzheim,
Telefon: 0 72 31/38 53-0, Telefax:
0 72 31/38 53-70

BAHN

Regionalbahn R 5 / Stadtbahn S 5

Stuttgart Hbf – Ludwigsburg – Bietigheim-
Bissingen – Sachsenheim – Sersheim –
Vaihingen/Enz – Illingen – Mühlacker
Bahnhof – Enzberg – Niefern – Eutingen –
Pforzheim Hbf – Ispringen – Ersingen – Er-
singen West – Bilfingen – Königsbach –
Remchingen/Wilferdingen-Singen –
Kleinsteinbach – Söllingen Bahnhof –
Berghausen Bahnhof – Grötzingen Bahn-
hof – Karlsruhe Durlach –
Karlsruhe Marktplatz – Karlsruhe
Europaplatz – Karlsruhe Hbf

Fahrpläne erhalten Sie unter:

Verkehrsverbund Pforzheim

Enzkreis GmbH (VPE)

**Heinrich-Witzenmann-Straße 13,
75179 Pforzheim**

Postfach 10 16 40, 75116 Pforzheim

Telefon:

Tarif 0 72 31/39 29 99

Fahrplan 0 72 31/39 16 00 oder 39 22 43

Geschichte der Eppinger Linien

Die südwestdeutschen Gebiete waren gegen Ende des 17. Jahrhunderts aufgrund der Ausweitungspolitik Ludwigs XIV, des Sonnenkönigs, ständig Übergriffen französischer Truppen ausgesetzt. Namen wie Melac und de Lorge verbreiteten damals Schrecken und Entsetzen unter der Bevölkerung. Bereits 1689 ließ Melac Pforzheim niederbrennen. Im September 1692 kam es bei Ötisheim zum "Combat de Pforzheim", bei dem Marschall de Lorge ohne großen Widerstand die Truppe von Herzog-Administrator Friedrich Karl von Württemberg in die Flucht schlug. Pforzheim, Dürrmenz- Mühlacker, Lienzingen, Ötisheim, Knittlingen und das Nagoldtal bis Calw einschließlich des Klosters Hirsau wurden anschließend in Schutt und Asche gelegt. 1693 fielen die Franzosen erneut ein, und die Bevölkerung erlitt wiederum große Verluste durch Plünderungen und Greueltaten, ganz abgesehen von den sonstigen Kriegslasten. Eine Wende zeichnete sich erst ab, als der Kaiser in Wien Markgraf Ludwig Wilhelm von Baden, genannt "Türkenlouis", mit dem Oberbefehl am Oberrhein betraute. Dessen besondere Tragik lag darin, dass die mit den Türken verbündeten Franzosen sein Stammland verwüsteten, während er auf dem Balkan für die Freiheit Europas kämpfte. Ludwig von Baden erkannte bald, dass zwischen Odenwald und Schwarzwald eine "Landesdefensionslinie" erforderlich war, um das dazwischenliegende Gebiet auch gegen einen zahlenmäßig überlegenen Feind verteidigen zu können. Daraufhin wurden die "Eppinger Linien" in den Jahren 1695 bis 1697 zumeist in Fronarbeit gebaut. Die auf befestigte Verteidigungslager gestützten Verschanzungslinien reichten von Neckargemünd über Sinsheim, Eppingen, Sternenfels, Mühlacker bis nach Pforzheim. Soweit wie möglich, wurden beim Bau natürliche Hindernisse wie der Flusslauf der Elsenz benutzt.

Weniger bedrohte Abschnitte sicherte man durch ein "Verhack", d. h. die Wälder wurden in breiten Schneisen abgeholzt und die Baumstämme übereinander geschichtet. Es erwies sich aber als notwendig, weite Abschnitte der insgesamt 86 km langen Verteidigungslinien mit Schanzen zu versehen, denen ein Verhack vorgelagert war. "Chartaquen" (Wachtürme) dienten der Beobachtung des Feindes und neben besonderen "Wachtfeuern" auch als Signalverbindungen. "Redouten" (Viereckschanzen) und Sternschanzen sicherten zum Beispiel im Raum Mühlacker besonders gefährdete Abschnitte. Die Verschanzungen im Bereich Pforzheim/Enzkreis haben sich bewährt. Sie sind in größerem Umfang nicht angegriffen worden.



Wanderung entlang der Eppinger Linie mit Sehenswürdigkeiten

Der Wanderweg beginnt in Pforzheim bei der Abzweigung des Heuwegs von der Wurmberger Straße (Informationstafel des Schwarzwaldvereins). Den Ausgangspunkt erreicht man mit der Buslinie 61/62. Die Goldstadt bietet viele Sehenswürdigkeiten. Ein Besuch lohnt sich u. a. im weltbekannten Schmuckmuseum im

Reuchlinhaus, wo Originale aus 4 Jahrtausenden, von der Antike bis zur Gegenwart, gezeigt werden. Die Schloss- und Stiftskirche St. Michael beim Hauptbahnhof ist Pforzheims bedeutendstes Baudenkmal und das "steinerne Geschichtsbuch" der Stadt; in ihren ältesten Teilen (1225) ist sie romanisch, im jüngsten (1460) spätgotisch. Im über 15 ha großen Wildpark an der Tiefenbronner Straße (Waldrand) sieht man neben vielen fremden und einheimischen Tieren, die zum großen Teil vom Aussterben bedroht sind, u. a. Wisente, viele Hirscharten, Yaks, Przewalski-Pferde und Kulane. Im Alpengarten, im Würmtal oberhalb des Stadtteils Würm, blühen von April bis Oktober über 100.000 Alpenpflanzen aus allen Gebirgsgegenden der Welt in mehr als 500 Arten. Der Wanderweg ist durchgehend vom Schwarzwaldverein und vom Schwäb. Albverein markiert. Die Schilder zeigen als Symbol einen Wachturm der "Eppinger-Linie" (Chartaque). Vom Ausgangspunkt führt der Weg durch die Ausläufer des Hagenschieß über die Autobahn zur gut erhaltenen "Schanz" in Niefern. Dann geht es hinunter zur "Bräunungsmühle", einer ehemaligen Poststation. Weitere Wegstationen sind der Galgenberg und der Schanzkopf. In Niefern-Öschelbronn ist die Ev. Kirche St. Marien mit ihren Fresken und die vom ehemaligen badischen Kanzler Martin Achtsynit im 16. Jh. erbaute Niefernburg in der Nähe der Enz sehenswert. Im Ortsteil Öschelbronn brannten 1933 203 Häuser ab, worauf das Dorf im fränkisch-alemannischen Fachwerkstil wieder aufgebaut wurde. Vom Schanzkopf, wo Sitzbänke zum Verweilen einladen, zwischen Niefern und Öschelbronn, führt der Weg auf der Höhe entlang der teilweise noch gut sichtbaren Linie in Richtung Mühlacker. Dem Wanderer eröffnet sich der Blick ins Enztal und ins Heckengäu. Kurz bevor der Weg entlang dem Landgraben hinab nach Mühlacker folgt, liegt rechts

Pinache, ein typischer Waldenserort. Das Dorf wurde 1699, also wenige Jahre nach dem Bau der "Eppinger Linien", durch 80 Waldenserrfamilien gegründet. Herzog Eberhard Ludwig von Württemberg hatte die Waldenser, die wegen ihres Glaubens aus den piemontesischen Tälern geflüchtet waren, in sein entvölkertes Land aufgenommen. In Mühlacker, wo die Wanderung endet, steigt der Weg hoch zur Burgruine Löffelstelz aus dem 13. Jh. Der einstige Sitz der Herren von Dürrmenz kann wegen seiner romantischen Silhouette als schönste Burgruine im Enzkreis bezeichnet werden. Mühlacker wird überragt von den Sendeanlagen des Süddeutschen Rundfunks. Der höchste Turm, ein schlanker Stahlmast, ist fast 300m hoch. Ober den "Hauptmann" wird dann der Bahnhof Mühlacker erreicht, von wo zum Ausgangspunkt Pforzheim eine gute Zugverbindung besteht. In Mühlacker lohnt ein Besuch im Heimatmuseum, untergebracht in der alten Kelter an der Stuttgarter Straße im Zentrum der Stadt. Gezeigt werden bäuerliches und handwerkliches Arbeitsgerät, geologische Funde sowie Funde aus der Steinzeit, der Bronze-, Römer- und Merowingerzeit. Einer mittelalterlichen Trutzburg mit Wehrgang und Zufluchtsräumen - sog. Gaden - gleicht die Peterskirche in Mühlacker-Lienzingen. Auch die Frauenkirche, eine spätgotische Wallfahrtskirche am Ortsrand von Lienzingen lohnt wegen ihrer feinen Ausmalung einen Besuch. Sehenswert ist auch das Schloss im Stadtteil Mühlhausen, wo an den Steilhängen des Enztales ein guter Tropfen wächst. Wer den Weg "Eppinger Linien" weiter in Richtung Norden verfolgen will, findet von Mühlacker aus den Anschluss an die Strecke durch den Naturpark Stromberg-Heuchelberg über Maulbronn, Sternenfels bis nach Eppingen. Diese insgesamt 40 km lange Strecke kann auch in Teilabschnitten begangen werden. Zum

Beispiel von Mühlacker nach Maulbronn (8 km), wo das ehemalige Zisterzienser Kloster besichtigt werden kann, das als besterhaltene mittelalterliche Klosteranlage Europas nördlich der Alpen gilt.

Kirche Niefern

Niefern besitzt mit seiner Evang. Kirche ein Gotteshaus, das unter den Dorfkirchen im baden-württembergischen Raum eine Sonderstellung einnimmt. Die gediegene spätgotische Architektur von Schiff und Turm, um 1490 von einem Werkmeister aus dem Umkreis Hans Spryß' von Zaberfeld einem hochgotischen Chor angefügt, dokumentiert die enge Verbindung mit der markgräflichen Amts- und Residenzstadt Pforzheim. Das dortige von Markgraf Karl I. gegründete Chorherrenkapitel an St. Michael war in Niefern reich begütert und unterhielt hier eine Art "Außenstelle".

Diesem Umstand ist der prächtige Lettner zu verdanken, wahrscheinlich auch die in Resten erhaltene vorzügliche mittelalterliche Ausstattung (Altarfiguren, Kanzel). Auf einen älteren Besitzer vor Ort, das Kloster Maulbronn, scheint wohl die ikonographisch einzigartige Ausmalung des Altarraumes in den Jahren 1430/40 zurückzugehen, die überwiegend dem Thema der Fürbitte durch Christus und die Kirchepatronin gewidmet ist. Mit der Tonnendecke, dem Chorgestühl, den Grabsteinen, Epitaphien und barocken Altargeräten zählt die ehemalige Marienkirche zweifelsfrei zu den wertvollsten Sakralbauten der Region.

Bruchtalsee

Der Bruchtalsee ist ein künstlich angelegter See, der sich unterhalb des Johanneshauses befindet. Das Biotop ist ein beliebtes Ziel für Spaziergänger und Wanderer.



Die Enz, eigentlich richtiger die „Enzen“ (Große und Kleine Enz), entspringt im Schwarzwald bei Enzklosterle-Gompelscheuer und fließt zunächst in engen Tälern beiderseits von hohen, bewaldeten Bergen gesäumt in Richtung Norden. In Calmbach fließen „Große Enz“ und „Kleine Enz“ zusammen. Talabwärts fließt die Enz in gewaltigen Schleifen - oft durch schöne Nadelwälder bis Pforzheim. Hier mündet die vereinigte Nagold mit der Würm in die Enz. Das Tal hat nun den Schwarzwald verlassen und weitet sich. Der Weg des Flusses geht über Niefern und durchfließt ab Roßweg ein Muschelkalkgebiet. Sehr gute Weine werden hier gekellert. Weiter über Vaihingen an Ober- und Unterriexingen vorbei fließt die Enz nach Bissingen, Bietigheim und schließlich nach Besigheim. In der alten Weinstadt Walheim mündet die Enz in den Neckar.

Der **Enztalweg** garantiert auf einer Gesamtlänge von 120 km Radfahrern in idyllischer Umgebung vom Enzsprung bis zur Einmündung in den Neckar. Schöne Gemeinden und Städte begleiten die Tour. Dank der guten Anbindung an das

öffentliche Verkehrsnetz kann der Enztalradweg in Abschnitten erkundet und mit anderen Touren kombiniert werden. Rückfahrmöglichkeiten sind insbesondere mit den Zug gegeben.

Der Abschnitt Niefern:

Von Pforzheim aus führt der Radweg entlang des ehemaligen Landesgartenschaugeländes über den Pforzheimer Stadtteil Eutingen immer in unmittelbarer Nähe zur Enz nach Niefern bis zur Hauptstraße. Die Enz wird gleich einer Allee von alten Pappeln begrenzt. Rührige Vogelschützer haben Brutkästen gebaut. An der Staustufe nutzt die Gemeinde Niefern-Öschelbronn die Wasserkraft der Enz zur umweltfreundlichen Energieerzeugung. Das neue Flußkraftwerk geht im Frühjahr 2001 mit jährlich 1,5 Millionen kWh in Betrieb. Auf der Nordseite der Enz befindet sich abgetrennt vom Hauptwasser eine Fischtreppe zur Überwindung eines Höhenunterschiedes der Wasseroberfläche von 1,70 m.

Der alte Radweg führt nach rechts Richtung Ortskern und an der ersten Abbiegung links in die Schloßstraße hinein an der Niefernburg vorbei. Weiter Richtung

Neuer Friedhof führt er links abbiegend bis zum Gebäude der Freiwilligen Feuerwehr. Anders als in vielen Karten verzeichnet, führt der Radweg, seit es die neue Radfahrerbrücke gibt, nach links ins Tal und folgt der Enz auf einem schönen asphaltierten Weg. Auf der linken Seite wird das Tal durch einen 120 m hohen, steil ansteigenden Lattenwald begrenzt. Die ersten Weinberge sind dort schon zu erkennen. Durch ein Naturschutzgebiet mit herrlich alten Weidenbäumen führt der Weg nach Enzberg.

Ein neuer, sehr schöner Geh- und Radweg wird in Niefern bis Frühjahr 2001 fertig gestellt und führt links am Flußkraftwerk vorbei in die Bohnenberger Straße. Die Hauptstraße kann hier an der Fußgängerfurt bequem überquert werden. Am Schul- und Sportzentrum Bischwiese, dem Nieferner Freibad und der Niefernburg vorbei führt der 800 m lange neue Geh- und Radweg bis zur Freiwilligen Feuerwehr, wo er dann wieder in den bisherigen Radweg einmündet.

Weitere Informationen finden Sie unter <http://www.fahrrad-tour.de/Enz>.

In einer großzügig angelegten Parklandschaft am Rande des Nordschwarzwaldes finden Sie unsere Einrichtung, die auf der Grundlage des anthroposophischen Menschenbildes geführt wird und Wohnmöglichkeiten für 360 Menschen bietet.

- > **Betreutes Wohnen in Appartements mit 31, 46 und 60 qm**
- > **Stationäre Pflege in Einzel- und Doppelzimmern (auch beschützende Pflege)**
- > **Dauerwohnrecht in Wohnungen von 40 bis 110 qm**
- > **Kurzzeitpflege**
- > **Gästezimmer**

Je nach Wohnform können Sie wählen zwischen Selbstversorgung und Voll- bzw. Teilversorgung, wobei bei der Zubereitung der Mahlzeiten Produkte aus kontrolliertem Anbau – weitmöglichst in Demeterqualität – Verwendung finden.

Daneben erwartet Sie ein vielfältiges kulturelles Angebot (Konzerte, Vorträge, künstlerische Veranstaltungen), Kurse, anthroposophische Arbeitskreise und vieles mehr. Gemeinschaftseinrichtungen wie Bibliothek, Galerie, Malraum, Eurythmie-raum, Musikraum, Handarbeitsraum, Fortbildungsraum und Festsaal stehen Ihnen offen.

Eine zentrale Stellung haben die Veranstaltungen des "Johanneszweiges" der Anthroposophischen Gesellschaft.

Rufen Sie uns an. Wir nehmen uns Zeit für Sie!

Johanneshaus Öschelbronn **Zentrum für Lebensgestaltung im Alter**

Am Eichhof – 75223 Niefern-Öschelbronn, Frau Ute Döring – Tel.: (08 00) 6 77 10 67 (für Sie gebührenfrei) – Fax (0 72 33) 67 100

Er kam zu spät zu uns!
Gaby Dehm-Kilian
Renate Hettmanczyk
Kranken gymnastik
07233 972696

Alle Kassen.
Termine nach Vereinbarung.

Parkstraße 2.
Öschelbronn.



Unsere Aufgabe:

Versorgung mit Arzneimitteln aller Bereiche, freundliche und persönliche Beratung durch Fachpersonal.

Besondere Schwerpunkte:

Lieferung von Pflege- und Hilfsmitteln,
Weleda Partner-Apotheke, Diabetes Schwerpunkt



LINDEN-APOTHEKE

GISELA LEHMANN

Telefon 0 72 33/35 25 · Telefax 0 72 33/8 11 03
Hauptstraße 323 · 75223 NIEFERN-ÖSCHELBRONN

Gesundheitswesen; Krankenhäuser, Ärzte, Apotheken

Klinik Öschelbronn , Gemeinnütziges Krankenhaus für innere Krankheiten, OT Öschelbronn, Am Eichhof	Telefon 0 72 33 / 6 80
Central-Klinik , Pforzheim, Zerrennerstraße 22	Telefon 0 72 31 / 3 88-0
Kreiskrankenhaus Mühlacker , Mühlacker, Hermann-Hesse-Straße 34	Telefon 0 70 41 / 1 51 oder 1 50
Krankenhaus Siloah , Allgemeines freigemeinnütziges Krankenhaus, Pforzheim, Wilferdinger Straße 67	Telefon 0 72 31 / 4 98-0
Städtisches Klinikum Pforzheim , Allgemeines Krankenhaus, Krankenhaus der Zentral-/Maximalversorgung Pforzheim, Kanzlerstraße 2	Telefon 0 72 31 / 9 69-0
Diakonie-Station und Tagespflege Niefern-Öschelbronn , Lindenstraße 5, Vorsitzender: Manfred Bader	Telefon 0 72 33 / 61 24

praktische Ärzte

Dr. med. Helma und Eckhard Bliesener , Gemeinschaftspraxis prakt. Ärzte Hauptstraße 30, 75223 Niefern-Öschelbronn, OT Niefern Tel. 0 72 33/30 01
Dr. med. Hans Broder von Laue , Am Eichhof, 75223 Niefern-Öschelbronn, OT Öschelbronn, Tel. 0 72 33/6 81 25
Wolfgang Endreß , prakt. Arzt, Hauptstraße 36, 75223 Niefern-Öschelbronn, OT Niefern, Tel. 0 72 33/56 65
Gemeinschaftspraxis Dr. med. Iris Knapp , prakt. Arzt, An der Enz 3, 75223 Niefern-Öschelbronn, OT Niefern Tel. 0 72 33/34 30

Internisten

Dr. Dirk Hofbauer , Internist, Am Eichhof, 75223 Niefern-Öschelbronn, Tel. 0 72 33/6 81 25
Dr. Hartmut Rieß , Internist, Am Eichhof, 75223 Niefern-Öschelbronn, Tel. 0 72 33/6 81 25

Kinderarzt

Dr. med. Horst Markmann , Kinderarzt, Am Eichhof, 75223 Niefern-Öschelbronn, OT Öschelbronn, Tel. 0 72 33/6 81 42
--

Frauenärzte

Dr. Margit Sommer , Pforzheimer Straße 2, 75223 Niefern-Öschelbronn, OT Niefern, Tel. 0 72 33/8 16 51
--

Ärzte der Allgemeinmedizin

Dr. med. Dr. phil. Dieter Kissel , prakt. Arzt, Am Eichhof, 75223 Niefern-Öschelbronn, OT Öschelbronn, Tel. 0 72 33/6 75 94
Dr. med. Joachim Emich und Dr. Anna Nagler-Emich , Arzt für Allgemeinmedizin –Gemeinschaftspraxis- Hauptstraße 325, 75223 Niefern-Öschelbronn, OT Öschelbronn, Tel. 0 72 33/39 27
Dr. med. Ulrich Weber , Arzt für Allgemeinmed., Forststr. 1, 75223 Niefern-Öschelbronn, OT Öschelbronn, Tel. 0 72 33/34 12
Mathias Nabrotzki , Arzt für Allgemeinmed., Am Eichhof 75223 Niefern-Öschelbronn, OT Öschelbronn, Tel. 0 72 33/6 81 25

Zahnärzte

Klaus Patula , Zahnarzt, Hauptstraße 2, 75223 Niefern-Öschelbronn, OT Niefern, Tel. 0 72 33/42 74
Dr. Hanspeter Müller , Zahnarzt, Hauptstraße 32, 75223 Niefern-Öschelbronn, OT Niefern, Tel. 0 72 33/42 43
Dr. Hanns-U. Diefenbacher , Zahnarzt, Hauptstraße 24, 75223 Niefern-Öschelbronn, OT Niefern, Tel. 0 72 33/56 08
Dr. Roger Bühner , Zahnarzt, Rathausstr. 1, 75223 Niefern-Öschelbronn, OT Öschelbronn, Tel. 0 72 33/56 08

Tierärzte

Dr. Lutz Borghardt , Hebelstraße 10, 75223 Niefern-Öschelbronn, Tel. 0 72 33/8 17 38

Apotheken

Kirnbach-Apotheke , Hauptstraße 36, 75223 Niefern-Öschelbronn, OT Niefern, Tel. 0 72 33/13 03
Enz-Apotheke , Hauptstraße 2, 75223 Niefern-Öschelbronn, OT Niefern, Tel. 0 72 33/63 63
Linden-Apotheke , Hauptstraße 331, 75223 Niefern-Öschelbronn, OT Öschelbronn, Tel. 0 72 33/35 25

Alteneinrichtungen

Johanneshaus (Betreutes Wohnen, Alten- und Pflegeheim), Am Eichhof, 75223 Niefern-Öschelbronn, OT Öschelbronn, Tel. 0 72 33/6 70
Betreutes Wohnen , Friedenstraße 32, 75223 Niefern-Öschelbronn, OT Niefern Tel. 0 72 33/33 67
Betreutes Wohnen , Reichstraße 2/1, 75223 Niefern-Öschelbronn, OT Öschelbronn Tel. 0 72 33/61 24

Evangelische Kirchengemeinde Niefern	Lindenstraße 1	Telefon 42 73
Evangelische Kirchengemeinde Öschelbronn	Hauptstraße 326	Telefon 42 90
Evangelisch-methodistische Kirche Niefern	Höhenstraße 5	
Evangelisch-methodistische Kirche Öschelbronn	Baumstraße 4	
Katholische Kirchengemeinde Liebfrauen Niefern-Öschelbronn	Birkenstraße 19	Telefon 39 24
Neuapostolische Kirchengemeinde	Großer Kesselweg 10	Telefon 97 43 00
Christengemeinschaft im Johanneshaus	Niefern-Öschelbronn, Am Eichhof	Telefon 6 70
Zeugen Jehovas e.V.	Schloßstraße 72	

Kinderheime und -gruppen

Evang. Mädchenheim Niefernburg
 OT Niefern, Schloßstraße 57
 Telefon 96 00-0
 Heimleiterin: Martina Fritz

Krabbelkindergruppe Niefern
 Evang. Pfarramtsbüro
 Telefon 42 73
 Kath. Pfarramtsbüro
 Telefon 39 24

Krabbelkindergruppe Öschelbronn
 Evang. Pfarramtsbüro
 Telefon 42 90

Sportanlagen

Sportanlagen	Adresse	Öffnungszeiten	Bemerkungen
Basketball	OT Öschelbronn, Brühlstraße OT Niefern, Bischwiese		Beim alten Bauhof Hinter dem Hallenbad
Beachvolleyball und Bolzplatz	OT Niefern Ortseingang bei der L 1125		
Freibad (beheizt)	OT Niefern, Bischwiese/Bohnenberger Straße Tel. 96 42 38	Mo.-Fr. 9-19 Uhr (Kassenschluss) Sa. So. 8-19 Uhr (Kassenschluss)	Größe 50x25 m Planschbecken Kiosk
Fußballplätze	OT Öschelbronn, Wurmbergerstraße, Tel. 49 66 OT Niefern, Bischwiese, Tel. 41 27 OT Niefern, Ortseingang/bei der Enz		ein Rasen- und ein Hartplatz Rasenfußballplatz, 100m Laufbahn, Sprunggrube Trainingsplatz
Hallenbad mit Massagestation	OT Niefern Bischwiese, Tel. 96 42 38	Mi.,Do.,So. 8-12 Uhr Di.-Sa. 14-19 Uhr an Feiertagen ist das Bad geschlossen.	Schwimmbecken 25x12,50 m
Mini-Golf-Anlage	OT Niefern, Großer Kesselweg, Tel. 1633		
Sauna	OT Niefern, Friedenstraße 8 Tel. 49 35	Mi. 15.30 - 17.30 Uhr Männer Mi. 17.30 - 20.00 Uhr gemischt Do. 15.30 - 20.00 Uhr Frauen Fr. 15.10 - 20.00 Uhr Männer	

Skateranlage Bischwiese	OT Niefern Hinter dem Hallenbad	
Sporthallen		
Steighalle	OT Öschelbronn, Wurmberger Straße 40 Tel. 55 20	Mehrzweckhalle, zweiteilbar, 15x27m Bühne, Küche
Schulturnhalle	OT Niefern, Bischwiese 4, Tel. 96420	
Kirnbachhalle -Großsporthalle-	OT Niefern, Bischwiese 2, Tel. 96420	dreiteilbar, 27x45 m, 263 Sitzplätze und 200 Stehplätze
Tennishalle	OT Öschelbronn, Allmendstraße	

Bäder

Hallenbad mit Massagestation

OT Niefern, Bischwiese
Telefon 96 42-38



Schwimmbecken 25 x 12,50 m

Öffnungszeiten:

Montag	geschlossen
Dienstag	14.00 – 19.00 Uhr Familientag
Mittwoch	8.00 – 12.00 Uhr Familientag und Schule (Warmbadetag) 14.00 – 17.00 Uhr Familientag 17.00 – 20.00 Uhr Erwachsene
Donnerstag	8.00 – 12.00 Uhr Familienbad und Schule (Warmbadetag) 14.00 – 19.00 Uhr Familientag

Freitag	14.00 – 19.00 Uhr Familientag
Samstag	14.00 – 18.00 Uhr Familientag
Sonntag	8.00 – 12.00 Uhr Familientag

Wassertemperatur: 27°-28°C, an
beiden Warmbadetagen 29°C.
Badezeit: 1 1/2 Stunden.
Kassenschluss: 1 Stunde vor Ende
der Badezeit.
An Feiertagen ist das Bad geschlossen,
ebenfalls während der Freibadzei-
ten.

Beheiztes Freibad

OT Niefern, Bischwiese
Telefon 96 42-38
Größe: 50 x 25 m,
große Liegewiese

Öffnungszeiten:

Während der Badesaison (Ende Mai – September)	
Montag –	
Freitag	9.00 – 19.00 Uhr (Kassenschluss)
Samstag und	
Sonntag	8.00 – 19.00 Uhr (Kassenschluss)

Änderungen vorbehalten!

Sauna

OT Niefern,
Friedenstraße 8
Telefon 49 35

Öffnungszeiten:

Mittwoch	15.30 – 17.30 Uhr Männer 17.30 – 20.00 Uhr gemischt
Donnerstag	15.30 – 20.00 Uhr Frauen
Freitag	15.30 – 20.30 Uhr Männer

Kulturelle Einrichtungen

Büchereien

Gemeindebücherei

Niefern-Öschelbronn

OT Öschelbronn, Hauptstraße 333 –
Rathausaal-

Donnerstag 18.30 – 19.30 Uhr

Schulbücherei

OT Öschelbronn, Hauptstraße 324
während der Schulpausen

Evang. Gemeindebücherei

OT Niefern,
Johann-Peter-Hebel-Haus
Mittwoch, 16.00 – 18.00 Uhr

Museen

Kulturkreis

Niefern-Öschelbronn e.V.

Kirnbachmuseum im Bürgerhaus
Niefern, Hauptstraße 25

1. Vorsitzender: Gottfried Heinbach,
Hauptstraße 388, Telefon 60 97
Besichtigung: Einmal im Monat in Ver-
bindung mit einer kulturellen Veranstal-
tung und nach Vereinbarung.

Weitere Einrichtungen

Jugendmusikschule Pforzheim e.V.

Westliche 6, 75172 Pforzheim,
Tel. 0 72 31/31 27 41

Volkshochschule Pforzheim, Außenstel- le Niefern-Öschelbronn

Anmeldungen bei Frau Irene Bruntsch,
Tel. 52 61

Gemeindliche Veranstaltungsräumlichkeiten

Ameliussaal in der Kirnbachhalle

OT Niefern, Bischwiese, Tel. 96 42-0



Im Ameliussaal wurden seit der Einweihung im Frühjahr 1995 viele unterschiedliche Veranstaltungen mit großem Erfolg durchgeführt.

Der Veranstaltungssaal hat die Maße 27 x 27 Meter und ist mit einer schönen Bühne in Trapezform ausgestattet. Er bietet

vollbestuhl ca. 600 Plätze, mit Tischen 500 und parlamentarisch 300 Plätze. Durch das Foyer kann die Hallenfläche erweitert werden, es kann aber auch mit seiner Bar separat zur Durchführung von Veranstaltungen mit 100 Plätzen genutzt werden. Eine Großküche mit entsprechender Ausstattung erlaubt es auch größere Veranstaltungen ohne Probleme zu versorgen. Die gute Konzeption des Saales ermöglicht es, auch sehr unterschiedliche Veranstaltungen (Tagungen, Konzerte, Theater, Betriebsfeiern, Ausstellungen u.a.) problemlos auszurichten. Eine ansprechende Architektur rundet das durchweg positive Bild der Kirnbachhalle ab.

Bürgerhaus Niefern

OT Niefern, Hauptstraße 25,
Tel. 96 22-13 u. 97 23 80

130 qm großer multifunktionaler Seminar- und Veranstaltungsraum in der neuen Ortsmitte von Niefern. Bietet vollbestuhl ca. 120 Plätze, mit Tischen 70 und parlamentarisch 50 Plätze.

Die Veranstaltungsräume zeichnen sich auch durch ihre sehr verkehrsgünstige Lage aus, sie sind in unmittelbarer Nähe der Bundesstraße 10 gelegen und von der Autobahnausfahrt Pforzheim Ost der BAB 8 nur 2 Fahrminuten entfernt. Auch mit öffentlichen Verkehrsmitteln sind sie gut zu erreichen, der Bahnhof Niefern an der Bundesbahnstrecke Pforzheim Mühlacker/Stuttgart ist nur 10 Gehminuten entfernt und Haltestellen der Buslinien nach Pforzheim und Mühlacker befinden sich in nächster Nähe.

Vereine in Niefern-Öschelbronn

Vereine in Niefern	Ansprechpartner	Telefon
Altenwerk Niefern-Öschelbronn	Maria Stiel, Auf der Steig 15, 75223 Niefern-Öschelbronn	0 72 33/43 40
Akkordeon-Orchester Niefern-Öschelbronn	Beate Golderer, Panoramastraße 7, 75223 Niefern-Öschelbronn	0 72 33/52 92
Angelsportverein	Heinz Müller, Waldstraße 18, 75223 Niefern-Öschelbronn	0 72 33/34 80
Arbeiterwohlfahrt	Fritz Bock, Großer Kesselweg 14, 75223 Niefern-Öschelbronn	0 72 33/15 44
Brieftaubenverein	Karin Bohn, Hauptstraße 74, 75223 Niefern-Öschelbronn	0 72 33/65 64
Chorgemeinschaft	Karin Geschke, Gartenstraße 23, 75223 Niefern-Öschelbronn	0 72 33/31 33
DLRG	Martin Krust, Dammstraße 7, 75223 Niefern-Öschelbronn	0 72 33/30 97
Deutsches Rotes Kreuz Niefern-Öschelbronn	Ursula Burkhard, Siedlungstraße 1, 75223 Niefern-Öschelbronn	0 72 33/64 71
Diakonieverein	Manfred Bader, Erbprinzenstraße 32, 75223 Niefern-Öschelbronn	0 72 33/64 98
Freiwillige Feuerwehr Niefern-Öschelbronn	Michael Szobries, Ob der Linden 66, 75223 Niefern-Öschelbronn	0 72 33/55 78
Fußballverein 09 Niefern	Frank Bickel (komm.), Kanzlerweg 53, 75223 Niefern-Öschelbronn	0 72 33/15 88
Gewerbeverein Niefern-Öschelbronn	Angela Goll, Kelter Straße 7, 75223 Niefern-Öschelbronn	0 72 33/96 12-0
Jugendspielgemeinschaft Niefern-Öschelbronn	Norbert Sieber, Großer Kesselweg 32, 75223 Niefern-Öschelbronn	0 72 33-62 46
Jugendzentrums-Initiative Niefern-Öschelbronn	Hans-Peter Eisemann, Eutinger Straße 46, 75223 Niefern-Öschelbronn	0 72 33/37 57
Kleintierzüchterverein Niefern	Manfred Schell, Feldstraße 23, 75223 Niefern-Öschelbronn	0 72 33/16 17
Kulturkreis Niefern-Öschelbronn	Gottfried Heinbach, Hauptstraße 388, 75223 Niefern-Öschelbronn	0 72 33/60 97
Musikverein Niefern	Armin Schwarz, Neuwiesenstraße 45/1, 75417 Mühlacker	0 70 41/4 51 26
Obst- u. Gartenbauverein Niefern	Sigmund Kühner, Blumenstraße 6, 75223 Niefern-Öschelbronn	0 72 33/33 00
Pferdefreunde Niefern-Öschelbronn	Kerstin Miene, Hauptstraße 111, 75223 Niefern-Öschelbronn	0 72 33/57 19
Schachclub Niefern-Öschelbronn	Roland Eger, Ob der Ziegelhütte 8/4, 75223 Niefern-Öschelbronn	0 72 33/45 65
Skatclub "Gut Blatt" Niefern-Öschelbronn	Werner Sailer, Waldstraße 28, 75223 Niefern-Öschelbronn	0 72 33/33 25
Sport-Schützenverein Niefern	Jürgen Härlin, Hebelstraße 17, 75223 Niefern-Öschelbronn	0 72 33/43 09
Technisches Hilfswerk Niefern-Öschelbronn	(Ortsbeauftragter), Martin Schotte Kelterstraße 104, 75179 Pforzheim	0 72 31/44 02 38
Verband der Kriegs- und Wehrdienstopfer	Rolf Häfele, Hauptstraße 158, 75223 Niefern-Öschelbronn	0 72 33/56 36
Windhund-Rennverein	Ulf Haidle, Öschelbronner Weg 15, 75223 Niefern-Öschelbronn	0 72 33/33 33
Verein der Hundefreunde	Ralf Seifert, Bräuningsrain 17, 75223 Niefern-Öschelbronn	0 72 33/97 20 10
Turn- und Sportgemeinde Niefern 1884	Präsident Norbert Kreis Geschäftsstelle: Stefan Ermentraut, Bischwiese 2	Tel./Fax: 0 72 33/41 68
Jugendtheatergruppe	Angelika Müller, Waldstraße 18, 75223 Niefern-Öschelbronn	0 72 33/46 71
Theatergruppe	Detmar Stephan, Albrecht-Dürer-Straße 8, 75223 Niefern-Öschelbronn	0 72 33/49 12
Jehovas Zeugen e.V.	Wolfgang Kurz, Hörnleweg 12, 75181 Pforzheim	0 72 31/5 01 86
Vereine in Öschelbronn		
Afterburner	Robert Stiel, Auf der Steig 15, 75223 Niefern-Öschelbronn	0 72 33/43 04
Obst- u. Gartenbauverein Öschelbronn	Günther Brunner, Reichstraße 10, 75223 Niefern-Öschelbronn	0 72 33/15 30
Tennisclub Niefern-Öschelbronn	Paul Rill, Panoramastraße 21, 75223 Niefern-Öschelbronn	0 72 33/8 11 10
Verein für Deutsche Schäferhunde Öschelbronn	Gerhard Schrade (komm.) Ahornstraße 7, 75223 Niefern-Öschelbronn	0 72 33/65 71
Gesangverein Freundschaft Öschelbronn	Manfred Strickrodt, Parkstraße 15, 75223 Niefern-Öschelbronn	0 72 33/21 52
Landfrauenverein	Luzia Reich, Baumgartenstraße 10, 75223 Niefern-Öschelbronn	0 72 33/32 68
Turnverein Öschelbronn	Gerhard Fischer, Panoramastraße 24, 75223 Niefern-Öschelbronn	0 72 33/65 24
Fußballverein 1924 Öschelbronn	Peter Schöpf, Industriestraße 16, 75223 Niefern-Öschelbronn	0 72 33/43 91
"Alme Deifel"		
Freizeitsportverein e.V.	Kurt Kiefer, Scheuernstraße 3, 75223 Niefern-Öschelbronn	0 72 33/47 43
Kleintierzüchterverein Öschelbronn	Egbert Heugel, In den Obstgärten 20, 75446 Wiernsheim	01 71/7 52 15 01

Mitteilung der Gemeinde Niefern-Öschelbronn und Tageszeitungen

In den Gemeindenachrichten Unabhängiges Wochenblatt mit den amtlichen Bekanntmachungen der Gemeinde Niefern-Öschelbronn- werden alle öffentlichen Bekanntmachungen und sonstige amtlichen Mitteilungen der Gemeinde Niefern-Öschelbronn und anderer öffentlicher Behörden und Stellen aufgenommen, weiter Veranstaltungshinweise und -berichte sowie sonstige kurze Nachrichten der Kirchen, Schulen und örtlichen Vereine, die beim Verlag einzureichen sind. Für die Annahme von Werbeanzeigen und Privatanzeigen ist der Verlag zuständig. Verantwortlich für den amtlichen Teil ist Bürgermeister Jürgen Kurz oder sein Stellvertreter im Amt.

Verantwortlich für den redaktionellen Teil, Verlag, Druck, Text- und Anzeigeteil Druckerei Gengenbach, Pforzheimer Straße 50, 75223 Niefern-Öschelbronn, Telefon: 0 72 33/96 26-0, Telefax: 0 72 33/ 96 26-26.

Die Gemeindenachrichten erscheinen jede Woche donnerstags. Sie werden von Austrägern für einen Bezugspreis von derzeit 32,40 DM jährlich zugestellt. Örtliche Geschäftsstelle: Gottfried Heinbach, Hauptstraße 388, Telefon 60 97.

Außerdem erscheint in Niefern-Öschelbronn 14-tägig „S'Blättle“. Print Shop, Friedenstraße 2, 75223 Nie-

fern-Öschelbronn, Tel.: 0 72 33/ 61 00, Fax 0 72 33/38 72.

Niefern-Öschelbronn gehört zum Verteilungsgebiet von zwei regionalen Tageszeitungen, diese beiden Zeitungen können jeweils bei den Redaktionen selbst im Abonnement bestellt werden.

- Pforzheimer Zeitung, Poststraße 5, 75172 Pforzheim, Telefon: 0 72 31/0 72 31/9 33-0, Telefax: 0 72 31/9 33-2 50
- Pforzheimer Kurier, Zerrennerstraße 3, 75172 Pforzheim Telefon: 0 72 31/37 89-0, Telefax: 0 72 31/ 37 89-22

Versorgung

Die Gemeindewerke - Strom und Wasser aus einer Hand

Die Gemeindewerke Niefern-Öschelbronn werden als Eigenbetrieb der Gemeinde geführt. Dieser hat die Aufgabe, das Gemeindegebiet mit Wasser und Strom zu versorgen und die notwendigen Anlagen, Einrichtungen und Leistungen zu schaffen. Die Wasserversorgung erfolgt aus fünf eigenen Brunnen (Eigenwasserversorgung), für das Öschelbronner Netz wird das Wasser in einem neuen und modernen Wasserwerk aufbereitet. Mit der Energie Baden-Württemberg (EnBW) besteht ein Stromlieferungsvertrag. Der bezogene Strom wird über eigene Anlagen der Gemeindewerke an die

Haushalte und Betriebe der Gemeinde verteilt.

Die Bilanzsumme der Gemeindewerke beträgt 24 Mio. DM.

Wasserverkaufsmenge

700.000 cbm/Jahr

Kaufm. Werkleiter Wilfried Meyer

Tel. 0 72 33/96 22-21

Techn. Werkleiter Franz-Josef Müller

Tel. 0 72 33/96 22-61

Strom

Gemeindewerke, Friedenstraße 11, 75223 Niefern-Öschelbronn

Tel.: 96 22-28, Störungsstelle 01 71/ 2 73 02 84

Wasser

Gemeindewerke, Friedenstraße 11, 75223 Niefern-Öschelbronn

Tel.: 96 22-27, Störungsstelle 01 71/ 7 52 13 70

Gas

Stadtwerke Pforzheim, Sandweg 22, 75179 Pforzheim

Tel.: 0 72 31/39-0, Störungsstelle 0 72 31/ 39 12 23

BrillenMeister



CONTACT LINSEN STUDIO

Johannes Fesser GmbH

Hauptstraße 49 · 75223 Niefern

Telefon + Fax 0 72 33 / 31 88



*Bei uns finden Sie für jeden Typ die passende Brille!
Wir freuen uns über Ihren Besuch.*

Qualität aus Tradition
bietet Ihre
Fleischer-Fachgeschäft

Volker
Fesenbeck



Partyservice
Festbelieferung
Geschenkkörbe

75223 Niefern-
Öschelbronn
Am Marktplatz 10
Telefon

0 72 33/817 53

Sektkellerei
Schweickert
1900 - 2000
Jahr

..... damit
jeder Anlass
seine Krönung findet

Wir beraten Sie gerne von
Mo. bis Fr. 8⁰⁰ bis 12⁰⁰ und 13³⁰ bis 17³⁰
Samstag von 9⁰⁰ bis 12⁰⁰

75223 Niefern Pforzheimerstr. 3-5 Tel. 07233 4220

wüstenrot



Württembergische

Ihr kompetenter und stets günstiger Partner nicht nur in allen
Finanzierungsangelegenheiten rund um die Immobilie, sondern auch die richtige Adresse für

Jutta Heel

- Generalvertretung -
 Goethestraße 8
 75223 Niefern-Öschelbronn
 Telefon (0 72 33) 14 43
 Telefax (0 72 33) 8 12 90

- * Spar- und Geldanlagen aller Art, inklusive Aktien- und Investmentfonds
- * Altersvorsorge und Familienabsicherung
- * Personen- und Sachversicherungen wie Unfall-, Kranken-, Kraftfahrt-, Rechtsschutz, Gebäude- und Hausrat-, Privat- und Geschäfts-Haftpflicht u. v. a. m.

Lassen Sie sich kostenlos und unverbindlich von uns beraten.

GLORIA®

Gerstenäcker
 Feuerschutz GmbH

Ihr Brandschutzfachbetrieb in Niefern

**Beratung, Verkauf und Service, Feuerlöschtraining
 Werkskundendienst für GLORIA Feuerlöscher**

Kachelmahlweg 1 - 75223 Niefern-Öschelbronn
 Tel.: 07233 / 6119 - Fax: 07233 / 5630
www.gloria-feuerschutz.de



Autohaus Stieß

Inh. U. Pfrommer

Enztalstr. 17
 75223 Niefern-Öschelbronn
 (Vorort)

Tel: (07233) 6353 oder 973400
 Fax: (07233) 4037 oder 973401

Neu- und Gebrauchtwagen
 Kundendienst – Ersatzteile
 Karosserieinstandsetzung
 an allen Fahrzeugen
 Mietwagen



Gert-Rainer Pater
 Unternehmens- und Organisationsberater

- Unterstützung bei der bewußten Entwicklung und Realisierung Ihrer Unternehmenskultur
- Begleitung bei Ihrer Qualitätsentwicklung- und sicherung
- Interimsmanagement und Mitarbeitercoaching

Pforzheimer Straße 24
 75223 Niefern-Öschelbronn
 E-Mail: grp@arcormail.de

Telefon 0 72 33/97 29 55
 Telefax 0 72 33/97 29 54



H. Hofsäß
 Automaten-drehteile

Heinrich Hofsäß GmbH & Co. KG

Schloßstraße 77 · D-75223 Niefern
 Telefon 07233/9618-0 · Telefax 07233/9618-50

Müllabfuhr

Die Bio- und Restmüllabfuhr erfolgt 14-tägig. "Flach" und "Rund", d. h. recyclingfähige Stoffe, in zwei Fraktionen getrennt, werden einmal monatlich in der "Grünen Tonne" abgefahren. Die vom Landratsamt Enzkreis -Amt für Abfallwirtschaft- erstellten Abfuhrpläne werden als Postwurfsendung an die Haushalte versandt. Zusätzliche Exemplare sind im Rathaus erhältlich. Die Termine bzw. aktuelle Änderungen der Abfuhrtage werden in den Gemeindeachrichten bekannt gegeben. Zuständig für die Abfallentsorgung ist das Landratsamt Enzkreis, Zähringerallee 3, 75177 Pforzheim.

Das vom Landratsamt Enzkreis beauftragte Abfuhrunternehmen ist die Firma Pfitzenmeier und Rau, Daimlerstraße, 75438 Knittlingen, Telefon (0 70 43) 93 90.

Baum- und Strauchschnitt

Baum- und Strauchschnitt sowie Laub kann 14-tägig samstags von 9.00 – 13.00 Uhr (genaue Termine stehen im Abfuhrplan des Landratsamtes) beim Häckselplatz Öschelbronn, Gewann "Rait", bei der ehem. Erddeponie angeliefert werden.

Recyclinghof in Niefern (beim Friedhof)
Tel. 0 72 33/33 26

Abgabe von:

- Papier
- Kartonagen
- Altglas
- Holz
- Metall
- Aluminium
- Korken
- Kunststoffflaschen
- Kunststoffbecher
- Styropor
- Altkleider/Schuhe
- Sperrmüll
- Kunststoff-Folien
- Elektronikschrött

-Verpackungen mit dem >Grünen Punkt<

Problemstoffsammlungen

Zweimal im Jahr finden Sammlungen für Problemstoffe wie Farben, Lösungsmittel, Batterien usw. statt.

Sammelstellen:

OT Niefern, Schloßstraße, Beim Bauhof
OT Öschelbronn, Marktplatz, bei der Linde

Die genauen Termine werden durch das Landratsamt Enzkreis bekannt gegeben, bzw. stehen im Abfuhrplan.

Altöl

Kann beim Kauf von neuem Öl beim Händler zurückgegeben werden.

Altreifen

Können bei der Mülldeponie des Enzkreises in Maulbronn-Zaisersweiher gegen Entgelt abgegeben werden.

Öffnungszeiten:

Montag-Freitag 7.30 – 12.00 Uhr und

12.45 – 16.15, Samstag 8.00 – 12.00 Uhr.
Ebenso bei einigen Reifenfachfirmen.

Arzneimittel

Alte Arzneimittel, die im Haushalt angefallen, sind zugriffssicher zusammen mit dem Restmüll zu entsorgen.

Kleinbatterien

Batteriecontainer für Kleinbatterien stehen in Niefern bei der Kirnbachschule und in Öschelbronn beim Rathaus.

Kühlschränke/Gefriertruhen

Gegen Einsendung eines Entsorgungsschecks, erhältlich beim Bürgermeisteramt, Zimmer 2, wird das entsprechende Gerät gegen Gebühr vor der Haustüre abgeholt. Die Termine stehen für das ganze Jahr fest.

Sperrmüll

Kostenpflichtige Abgabe auf dem Recyclinghof bzw. Abfuhr auf Abruf. Abfuhrchecks sind beim Bürgermeisteramt, Zimmer 2, erhältlich.

Landratsamt Enzkreis**Abfallberatung:**

Telefon: (0 72 31) 35 48 38

Müllgebührenveranlagung:

Telefon: (0 72 31) 3 08-3 02

Banken und Sparkassen**Spar- und Kreditbank Niefern-Öschelbronn**

Hauptstelle OT Niefern, Hauptstraße 3

Zweigstelle OT Öschelbronn, Hauptstraße 336

Telefon 9 31-0

Telefon 9 31-3 22

Stadt- und Kreis-Sparkasse Pforzheim

Zweigstelle OT Niefern, Hauptstraße 30

Zweigstelle OT Öschelbronn, Hauptstraße 325

Telefon 96 46-10

Telefon 63 09

Volksbank Pforzheim

Zweigstelle OT Niefern, Schulstraße 1

Telefon 13 38

Markt
 Im Ortsteil Öschelbronn wird an jedem 1. Mittwoch der Monate Januar, April, Juli, Oktober ein Krämermarkt abgehalten. Fällt der Markt auf einen gesetzlichen Feiertag, so wird der Markt am vorhergehenden Werktag abgehalten. beiden Ortsteilen ein Straßenfest der örtlichen Vereine statt, das großen Anklang findet.

Straßenfest
 Alle zwei Jahre findet im Wechsel zwischen

Hotels + Gaststätten

Hotels	Anschrift	Telefon	Bemerkung
Bürkl's Kirnbachtal Restaurant	Hans-Jürgen Bürkl Hauptstraße 123, 75223 Niefern-Öschelbronn email:info@buerkls.de	9 64 00	Hotel 20 Betten
Hotel Goll Restaurant	Dieterich Goll Hebelstraße 6, 75223 Niefern-Öschelbronn	96 12-0	Hotel 34 Betten
Hotel Krone Restaurant	Suedes GmbH, Schloßstraße 1, 75223 Niefern-Öschelbronn	70 7-0	Hotel 90 Betten
Queens Hotel Restaurant	Pforzheimer Straße 52, 75223 Niefern-Öschelbronn	7 09-90	Hotel 115 Betten
Zum Maierhof, Gut bürgerl. Gaststätte	Julius Maier Enzbergerstraße 1, 75223 Niefern-Öschelbronn	42 06	10 Betten
Zum Rössle, Gut bürgerl. Gaststätte	Kurt Gebhardt Hauptstraße 88, 75223 Niefern-Öschelbronn	1368	20 Betten
Gaststätten			
Oase	Streiflingsweg 11, 75223 Niefern-Öschelbronn	8 13 97	Bistro
Roxy	Schloßstraße 9, 75223 Niefern-Öschelbronn	0 72 33/13 59	Bistro
Eiscafe Gioia	Hauptstraße 13, 75223 Niefern-Öschelbronn	0 72 33/21 29	Eiscafe
Waldhorn	Hauptstraße 334, 75223 Niefern-Öschelbronn	0 72 33/55 55	Gaststätte
Enztalstüble	Enzberger Straße 40, 75223 Niefern-Öschelbronn	55 39	Gaststätte
Enztalerhof	Bohnenberger Straße 1/1, 75223 Niefern-Öschelbronn	97 36 36	Gaststätte
Vater Jahn	Hauptstraße 72, 75223 Niefern-Öschelbronn	42 15	Gaststätte
Schnitzelakademie	Neuer Weg 1, 75223 Niefern-Öschelbronn	37 95	Gaststätte
Hirsch	Marktplatz 10, 75223 Niefern-Öschelbronn	37 74	Gaststätte
Minigolfanlage	Großer Kesselweg, 75223 Niefern-Öschelbronn	16 33	Imbiss
Schlemmergrill	Hauptstraße 1, 75223 Niefern-Öschelbronn	32 89	Imbiss
Freibad Kiosk	Bohnenbergerstraße, 75223 Niefern-Öschelbronn	97 31 31	Imbiss/Bistro
Rossini	Schulstraße 6, 75223 Niefern-Öschelbronn	97 31 91	Italienisches Restaurant
Autobahn Raststätte	Pforzheim OST, 75223 Niefern-Öschelbronn	96 41-0	Raststätte
Künzler Athletics	Erprinzenstraße 1, 75223 Niefern-Öschelbronn	48 85	Sportstudio
Tennisklause	Allmendstraße 31, 75223 Niefern-Öschelbronn	0 72 33 /18 70	Vereinsgaststätte
Waldschanze	Weichertstraße 100, 75223 Niefern-Öschelbronn	0 72 33/78 80	Vereinsgaststätte
Clubhaus FC Öschelbronn	Am Herrenwald, 75223 Niefern-Öschelbronn	0 72 33/49 66	Vereinsgaststätte
Verein für Dt. Schäferhunde	Am Herrenwald, 75223 Niefern-Öschelbronn	0 72 33/46 11	Vereinsgaststätte
Fischerhütte	Neuer Weg 25, 75223 Niefern-Öschelbronn	15 05	Vereinsgaststätte
Mc' Donalds	Enztalstraße 2, 75223 Niefern-Öschelbronn	97 31 19	Restaurant



NIEFERN
Ufe E. Tjarks

Hauptstraße 2
75223 Niefern
Tel.: 0 72 33/96 21-0
Fax: 0 72 33/96 21-21

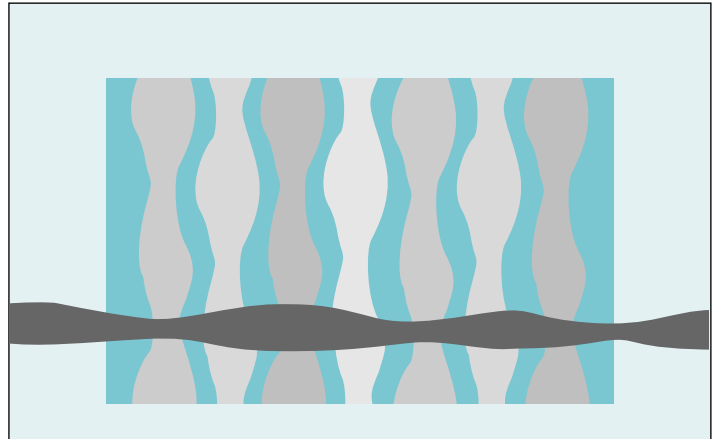

TAXI
FRITSCH - Niefern
07233 - 2262

- * Liegende u. sitzende Krankenbeförderung
- * Bestrahlung-, Dialyse-, Rollstuhlfahrten

FLUGHAFENZUBRINGER



Brigitte Hock
Hebelstraße 12
75223 Niefern-Öschelbr.
Telefon 07233/35 00

talasasch
mode

METZGEREI
LINDENMANN

Schloßstraße 49 · 75223 NIEFERN
Tel./Fax 0 72 33/39 11

BUSINESS SOLUTIONS
Ihr Lösungspartner in den Bereichen

- Finanzbuchhaltung
- Warenwirtschaft
- Kostenrechnung
- Lohn und Gehalt
- Produktion
- Archivierung
- Intranet und Internet
- eCommerce
- Application Service Providing

Microsoft **Certified**
Solution Provider



KIRBIS
Das Systemhaus in Niefern-Öschelbronn

Fon: 07233/96 09- 0
Fax: 07233/96 09- 96
eMail: daten@kirbis.de
<http://www.kirbis.de>

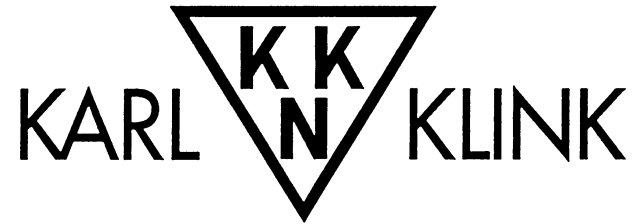

SEIT 100 JAHREN

RÄUMWERKZEUGE UND MASCHINEN
FÜR DIE FAHRZEUGINDUSTRIE



Steuerberatungs- und Rechtsanwaltskooperation

Problemlösungen in steuerlichen und rechtlichen Fragen

Martin Thieslauk
Steuerberater

Michael Renner
Rechtsanwalt

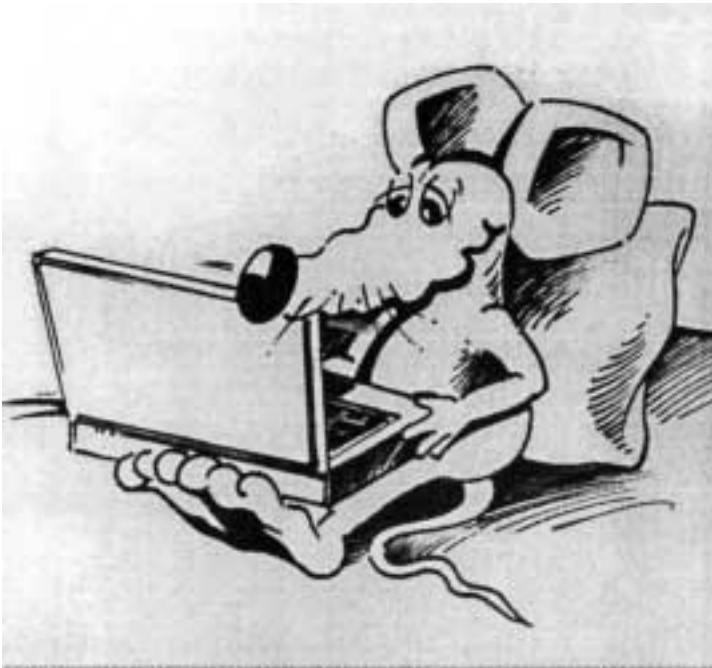

75223 Nlefern-Öschelbronn, Schulstraße 2
Tel.: 07233/9603-0 Fax: 07233/9603-20

*Die Sparkasse.
Stark im Kundenservice.*



NÄHE IST BEI UNS KEIN ZUFALL, SONDERN ABSICHT

*Wir sind für Sie da.
Regionale Verbundenheit, kurze
Wege, persönliche Betreuung.*

Sprechen Sie mit uns.

*Ihre Sparkasse in Niefern
Hauptstraße 30
Tel. (0 72 33) 96 46 10*

*Ihre Sparkasse in Öschelbronn
Hauptstraße 325
Tel. (0 72 33) 63 09*

SPARKASSE PFORZHEIM
Unternehmen der  Finanzgruppe.

