

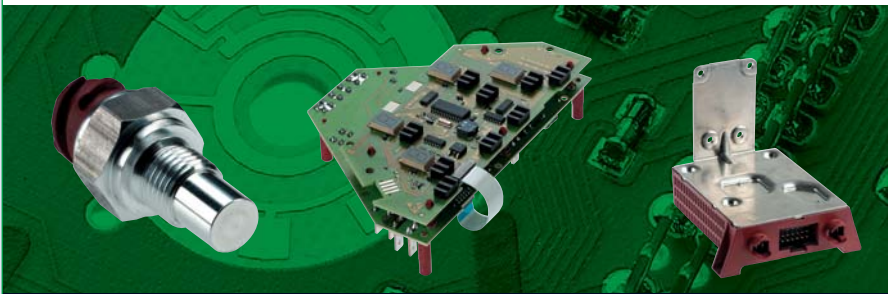

Der Landkreis Calw  
**Ein Wegweiser**



**JETZT SCHALTEN**  
SWITCH IT ON



Seuffer entwickelt und produziert Schalter, Sensorik und elektronische Baugruppen für die Automobiltechnik, Haugerätetechnik und Industrieelektronik. In der Entwicklung anwendungsorientierter Problemlösungen wird die Innovationskraft weltweit unter Beweis gestellt, die sich in den vielen internationalen Patenten widerspiegelt. Die Kernkompetenzen liegen in der Kombination von mechanischen und elektronischen Elementen.

Die gesamte Wertschöpfungskette von der Forschung und Entwicklung über die Produktion und Logistik bis hin zum Service wird von Seuffer abgedeckt.

**Robert Seuffer GmbH & Co. KG**

Bärental 26 · 75365 Calw  
Postfach 1355 · 75353 Calw

Telefon: +49 7051 6001-0  
Telefax: +49 7051 6002-0

E-Mail: [info@seuffer.de](mailto:info@seuffer.de)  
Internet: [www.seuffer.de](http://www.seuffer.de)



Liebe Einwohnerinnen und Einwohner,  
verehrte Gäste,

in dem neu aufgelegten Wegweiser haben wir für Sie Informationen über den Landkreis Calw und die Kreisverwaltung zusammengestellt. Diese sollen Ihnen helfen, sich sicher zu orientieren und schnell den richtigen Ansprechpartner zu finden. Neben Adressen wichtiger Einrichtungen enthält diese Broschüre insbesondere einen Überblick über die vielfältigen Kultur- und Freizeitangebote in unserem Landkreis.

Im Zuge der Verwaltungsstrukturreform sind zum 01.01.2005 sechzehn bis dahin selbständige untere Sonderbehörden in das Landratsamt Calw eingegliedert worden. Diese Vernetzung hat zu einer Straffung und Beschleunigung der Verwaltungsabläufe und damit zu einer künftig noch effektiveren Aufgabenerledigung durch die Landkreisverwaltung beigetragen. Das Landratsamt kann Ihnen nun eine Vielzahl von Dienstleistungen und Produkten aus einer Hand und unter einem Dach anbieten. Der Wegweiser stellt die neu organisierte Kreisverwaltung im Überblick dar. Auf diese Weise können Sie sich einfach und schnell mit den neuen Strukturen des Landratsamtes Calw vertraut machen.

Mein großer Dank gilt den Unternehmen und Einrichtungen im Landkreis, die es durch ihre Anzeigen möglich gemacht haben, Ihnen unsere Broschüre kostenlos zur Verfügung zu stellen.

Der neue Wegweiser soll mit seinen umfangreichen Informationen dazu beitragen, dass Sie sich in unserem Landkreis Calw zu Hause fühlen.



*Hans-Werner Köblitz*

Hans-Werner Köblitz  
Landrat

# BRANCHE

Liebe Leser! Hier finden Sie eine wertvolle Einkaufshilfe, einen Querschnitt leistungsfähiger Betriebe aus Handel, Gewerbe und Industrie, alphabetisch geordnet. Alle diese Betriebe haben die kostenlose Verteilung Ihrer Broschüre ermöglicht.

Abfallwirtschaft	.28	Golfclub	.40	Reinigungstechnik	.39
Alten- und Pflegeheime	.52	Hochschule	.22	Sanitär	.18
Architekten	.42	Holzenergie	.28	Schinkenräucherei	.39
Automobilzulieferer	.36	Industrie- und Handelskammer		Schulen	.22
Badepark	.49	Nordschwarzwald	.50	Seniordienste	.34
Beratung/ Soziale Dienste	.22	Industrie-Service	.38	Senioreneinrichtung	.48, 52
Bergbahn	.44	Johannes-Seniordienste e.V.	.34	Seniorenresidenz	.45
Bestattungsinstitut	.48	Kamelhof	.58	Seniorenzentrum	.46
Bildungseinrichtungen	.22	Kliniken	.32, 33, 41, 42, 44, 45	Soziale Dienstleistung	.46
Brautmoden	.19	Klinikum Nordschwarzwald	.32	Soziale Einrichtungen und Dienste	.35
Bürobedarf	.48	Krankenhäuser	32, 33, 41, 42, 44, 45	Sozialorganisation	.46
CNC-Mechanik	.18	Krankenkasse	.19	Sprachheilzentrum	.22
Drehereien	.18, 44	Landkreis Calw	.2	Stadt Haiterbach	.46
Edelstahltechnik	.18	Liebenzeller Mission	.40	Stadt Nagold	.49
Elektronik	.U2, 48	Maschinenbau	.38	Stadt Neubulach	.59
Fitnessanlagen	.19	Maschinenfabrik	.46	Stahlbau	.39
Flechtmöbel	.48	Meß- und Regeltechnik	.42	Steuerberater	.48, 52
Floristik	.19	Motorsport	.U3	Süßwaren	.18
Fußbodentechnik	.38	Musikschule	.24	Wellnessanlagen	.19
Garten- und Landschaftsarchitekten	.40	Naturkosmetik	.14	Zimmerei	.52
Gartengestaltung	.19	Parkett	.38		
Gesundheitszentrum	.19, 41	Rechtsanwalt	.19		

U = Umschlagseite

Ein familienfreundlicher Landkreis

LANDKREIS  
CALW 

**„in dem es sich gut leben lässt“**

So wurde der Landkreis Calw im Familienatlas 2005 vom Bundesministerium für Familien, Senioren, Frauen und Jugend bewertet.

Landratsamt Calw, Vogteistraße 42 - 46, 75365 Calw  
Tel.: 070 51-1 60-0, Fax: 070 51-1 60-388, E-Mail: info@kreis-calw.de, www.kreis-calw.de



WIR BEDANKEN UNS  
BEI ALLEN INSERENTEN  
FÜR DIE GUTE ZUSAMMENARBEIT.

Ihr WEKA-Verlag

# INHALTSVERZEICHNIS

Vorwort Landrat Köblitz	1	• Ebhausen	43
Branchenverzeichnis	2	• Egenhausen	43
Der Landkreis Calw stellt sich vor	4	• Enzklösterle	47
Organe des Landkreises	8	• Gechingen	47
Verwaltungsgeschichte	10	• Haiterbach	47
Partnerschaften	11	• Höfen	47
Verwaltungsreform 2005	12	• Nagold	47
Das Landratsamt	13	• Neubulach	51
Suchbegriffsverzeichnis	16	• Neuweiler	51
Bildungs- und Lehranstalten	20	• Oberreichenbach	51
Informationen zur Abfallwirtschaft	26	• Ostelsheim	51
Kreiskrankenhäuser	30	• Rohrdorf	51
Alten- und Pflegeheime	35	• Schömberg	53
Gemeinden und Städte im Landkreis Calw		• Simmersfeld	53
• Altensteig	37	• Simmozheim	53
• Althengstett	37	• Unterreichenbach	53
• Bad Herrenalb	37	• Wildberg	53
• Bad Liebenzell	37	Freizeitmöglichkeiten im Kreis Calw	54
• Bad Teinach-Zavelstein	37	Wissenswertes und Links	62
• Bad Wildbad	43	Notruftafel	64
• Calw	43	Impressum	64
• Dobel	43		



Gechingen Luftbild

# DER LANDKREIS CALW STELT SICH VOR

Der Landkreis Calw erstreckt sich über eine Fläche von 798 qkm und umfasst insgesamt 25 Gemeinden. Die Einwohnerzahl des Landkreises liegt derzeit bei rund 161.500 Einwohnern. Das Landschaftsbild ist geprägt durch tief eingeschnittene Täler und aussichtsreiche Hochflächen. Malerisch liegen die mittelalterlichen Burgen, kleinen Orte und Weiler zwischen ausgedehnten Wäldern und Grünflächen. Der Landkreis zählt vier Heilbäder, vier heilklimatische Kurorte und zahlreiche weitere prädikatisierte Kurorte. Die gut ausgebauten Radwege und die attraktiven Sport-, Freizeit- und Kulturangebote machen den Landkreis zu einer Gegend mit hohem Erholungs- und Freizeitwert.

## Der Landkreis Calw in Zahlen

Ost-West-Ausdehnung 36 km  
 Nord-Süd-Ausdehnung 39 km  
 höchster Punkt über NN: 955 m,  
 Kreisgrenze westlich Sprollenhaus  
 tiefster Punkt über NN: 252 m, Kreisgrenze bei  
 Unterreichenbach  
 Länge der Kreisgrenze: 200 km

## Fläche und Bevölkerung

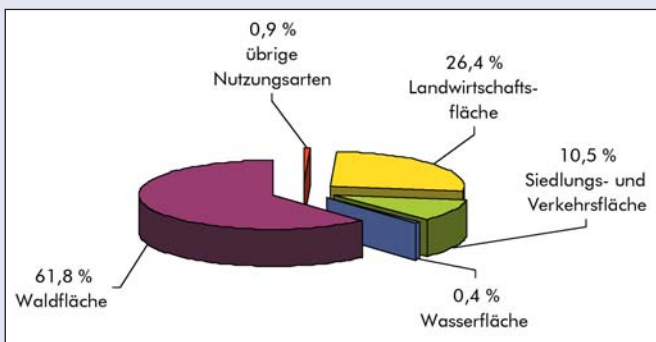

Der Landkreis Calw besteht zu fast 2/3 aus Waldfläche, knapp 1/3 ist Landwirtschaftsfläche. Die Siedlungs- und Verkehrsfläche macht etwa 1/10 aus.

## Bevölkerungsentwicklung seit 1994

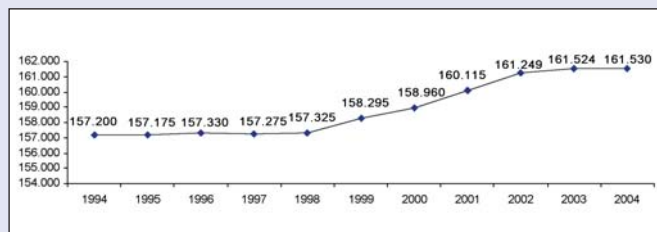

Fortschreibung jeweils zum 31.12.

Die Einwohnerzahl des Landkreises Calw steigt stetig an. Mit 161.530 Einwohnern wurde am 31.12.2004 ein neuer Höchststand erreicht. Die Bevölkerungsdichte lag am 31.12.2004 damit bei 203 Einwohnern pro qkm (Landeswert: 300 Einwohner).

## Altersstruktur der Bevölkerung

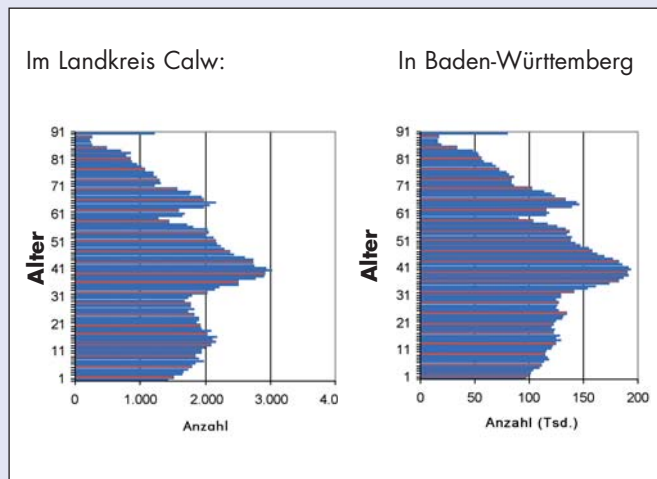

Stand 31.12.2004

Das Durchschnittsalter der Einwohner des Landkreises Calw liegt mit 40,6 Jahren unter dem Landesdurchschnitt (41,1 Jahre) und unter dem Bundesdurchschnitt (42,1 Jahre).

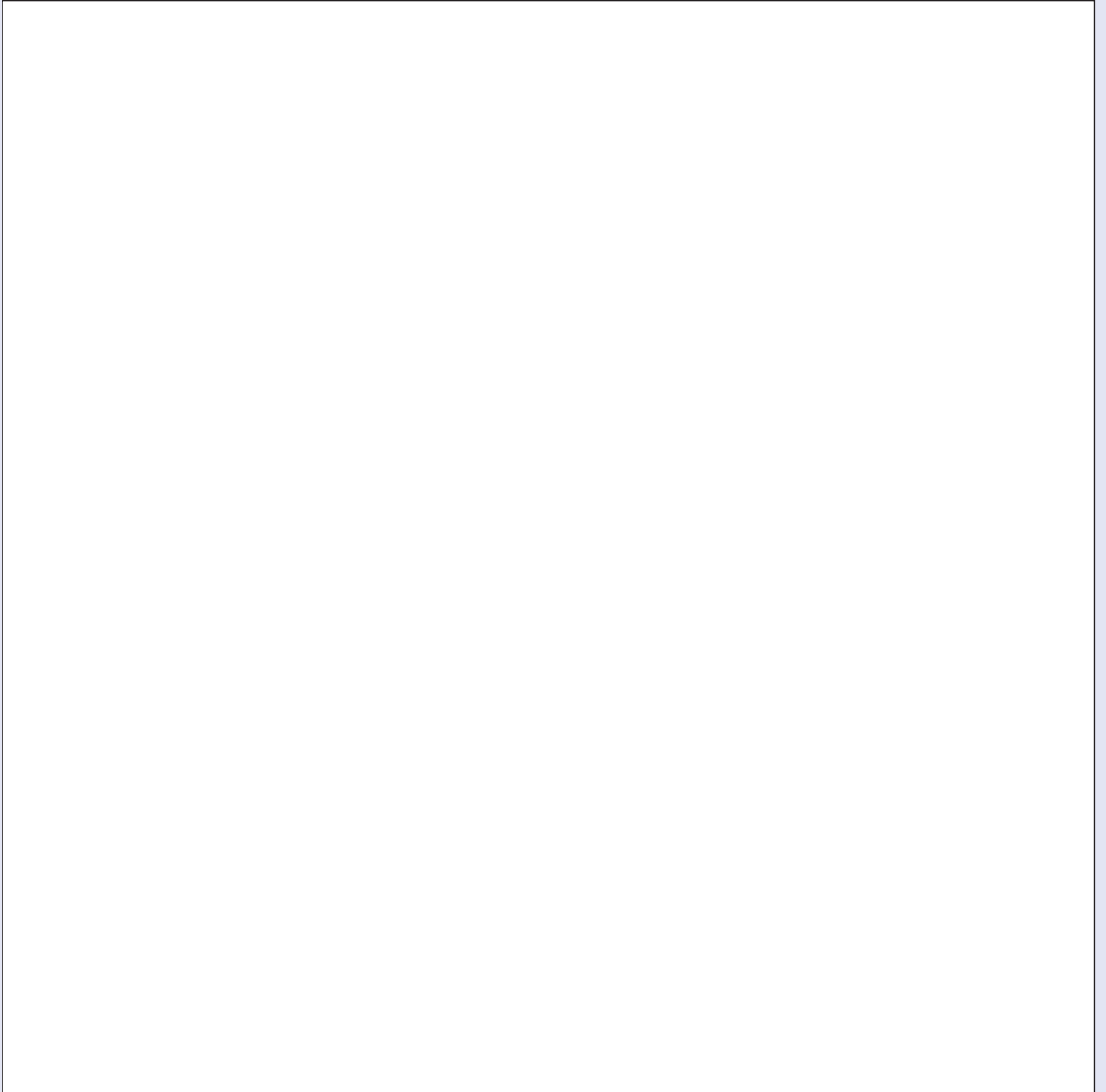

# DER LANDKREIS CALW STELT SICH VOR

## Sozialversicherungspflichtig beschäftigte Arbeitnehmer im Landkreis Calw, Entwicklung seit 1995

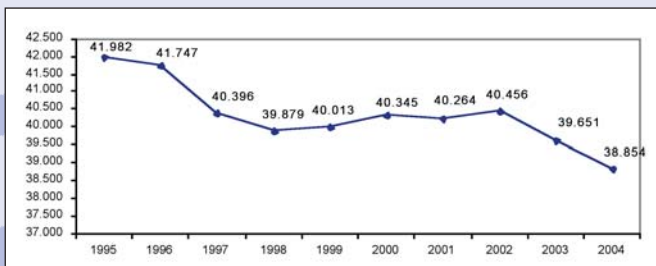

Stand jeweils zum 30.06.

Mit knapp 39.000 sozialversicherungspflichtig beschäftigten Arbeitnehmern im Jahr 2004, die 1,0 % der Gesamtbeschäftigtenzahl Baden-Württembergs ausmachen, zählt der Landkreis Calw zu den beschäftigungsschwachen Landkreisen im Land. Ursache für dieses Resultat ist insbesondere die hohe Zahl der Auspendler. Unter den Begriff der Auspendler fallen die Personen, die im Kreisgebiet wohnen, jedoch außerhalb des Landkreises ihren Arbeitsplatz haben.

Ein Großteil der im Landkreis Calw wohnhaften Erwerbstätigen ist in den benachbarten Räumen beschäftigt: Den 9.033 Einfeldlern standen im Jahr 2004 25.699 Auspendler gegenüber. Im Vergleich zum Vorjahr hat im Jahr 2004 die Zahl der Auspendler um 0,03 % zugenommen. Von den Auspendlern bewegen sich knapp 80 % über die östliche Kreisgrenze in die Region Stuttgart, etwa 20 % über die nördliche Kreisgrenze in den Raum Pforzheim (Quelle: Abteilung 13 des Landratsamts Calw).

Trotz dieses negativen Pendlersaldo ist der materielle Wohlstand im Landkreis Calw hoch - wie die Zahlen zur Sozialhilfequote und zum verfügbaren Einkommen je Einwohner zeigen.

## Entwicklung der Arbeitslosenquote bezogen auf alle zivilen Erwerbspersonen

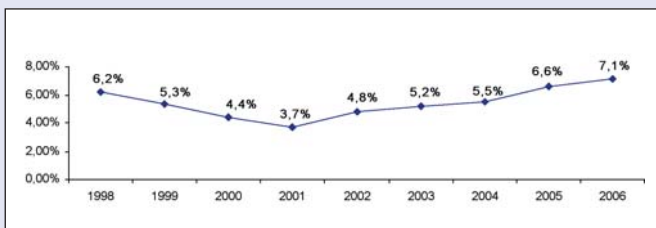

Quelle: Agentur für Arbeit Nagold; Stand jeweils März

Die Arbeitsmarktlage im Landkreis Calw ist im landesweiten Vergleich weiterhin entspannt. Die Arbeitslosenquote bezogen auf alle zivilen Erwerbspersonen lag im März 2006 mit 7,1 % im Landesdurchschnitt (7,1 %) und damit deutlich unter dem Bundesdurchschnitt (12,0 %).

## Sozialversicherungspflichtig Beschäftigte, Aufteilung nach Wirtschaftsbereichen

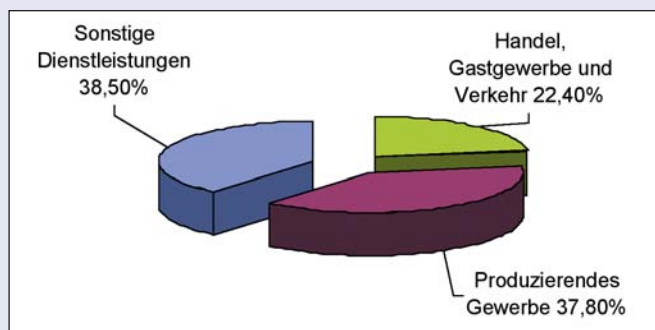

Stand 30.06.2004

Von den versicherungspflichtig Beschäftigten arbeiten 1,2 % in der Land- und Forstwirtschaft, 0,4 % im Energiebereich, 30,6 % im verarbeitenden Gewerbe, 6,8 % im Baugewerbe, 13,4 % im Handel, 4,5 % im Bereich Verkehr/Nachrichten, 2,4 % bei Banken und Versicherungen, 32,6 % im Dienstleistungsbereich und 8,0 % bei Gebietskörperschaften und Sozialversicherungen.

Die Branchenstruktur lässt sich folgendermaßen zusammenfassen: 2/5 der sozialversicherungspflichtig Beschäftigten arbeiten im produzierenden Gewerbe, 3/5 im Dienstleistungssektor.

## Verfügbares Einkommen in EUR je Einwohner im Jahr 2003

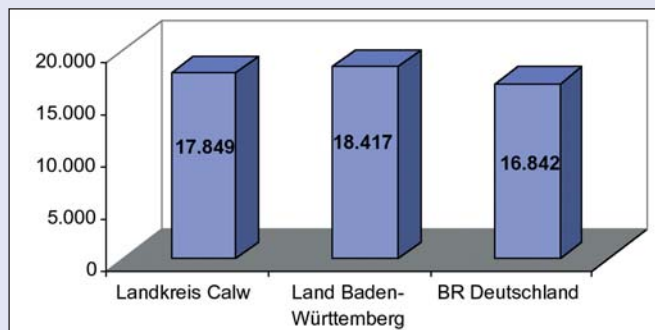



Das durchschnittlich verfügbare Einkommen je Einwohner, dessen Höhe einen besonders aussagekräftigen Indikator für den materiellen Wohlstand der Bevölkerung darstellt, betrug im Jahr 2003 im Landkreis Calw 17.849 Euro, im Land Baden-Württemberg 18.417 Euro, im gesamten Bundesgebiet 16.842 Euro. Dabei weist Baden-Württemberg im bundesweiten Vergleich unter den Flächenländern hinter den Stadtstaaten Bremen und Hamburg das höchste verfügbare Einkommen auf. Der Wert des verfügbaren Einkommens je Einwohner im Landkreis Calw, der lediglich 3 % unter dem Landesdurchschnitt, jedoch rund 6 % über dem Bundesdurchschnitt liegt, zeigt das hohe Wohlstandsniveau der Einwohner des Landkreises Calw.

### Sozialhilfequote und Aufwand Hilfe zum Lebensunterhalt pro Einwohner

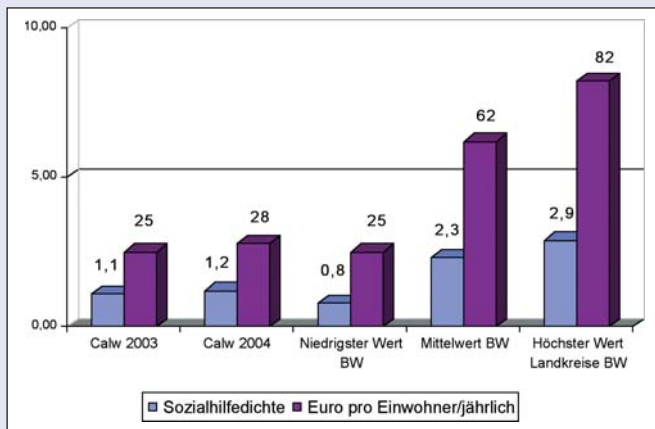

Der Landkreis Calw verfügt landes- und bundesweit über eine der niedrigsten Sozialhilfequoten. Dieses Ergebnis spiegelt die entspannte Arbeitsmarktsituation und den materiellen Wohlstand der privaten Haushalte im Kreisgebiet wider.

### Bruttoinlandsprodukt in EUR je Erwerbstätigem im Jahr 2003

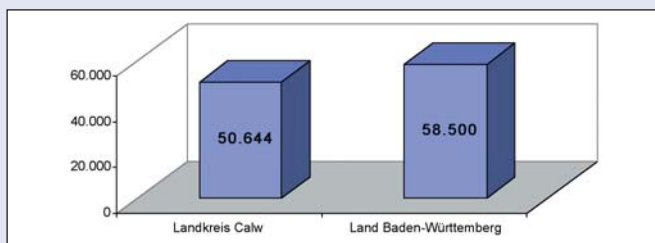

Das Bruttoinlandsprodukt je Erwerbstätigem, das die Wirtschaftskraft unter dem Aspekt des gesamtwirtschaftlichen Wohlstands bemisst, lag im Landkreis Calw auch im Jahr 2003 unter dem Landesdurchschnitt. Sein Wert erzielte 86,6 % des durchschnittlich im Land erwirtschafteten Wertes. Diese Abweichung vom Landesdurchschnitt ergibt sich aus dem Umstand, dass wie gezeigt 25.699 erwerbstätige Einwohner aus dem Landkreis Calw auspendeln und damit außerhalb des Landkreises Wirtschaftswerte generieren, die sich positiv im Bruttoinlandsprodukt des jeweiligen Arbeitsortes äußern.

### Tourismus

Der Tourismus ist mit etwa 1,5 Millionen Übernachtungen ein wichtiger Wirtschaftsfaktor im Landkreis Calw. In Betrieben mit mehr als 8 Betten stiegen die Übernachtungszahlen im Jahr 2004 im Vergleich zum Vorjahr um 1,7 % auf 1.471.376 Übernachtungen an. Die Gästeankünfte nahmen im Vergleich zum Vorjahr um 9,1 % auf 344.925 zu. Der Trend zu einer kürzeren Aufenthaltsdauer liegt bei durchschnittlich 4,3 Tagen.

### Entwicklung der Übernachtungszahlen seit 1995 in Mio.

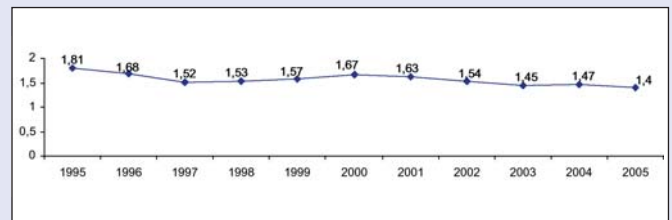

*Fortschreibung jeweils im Juli*

### Entwicklung der durchschnittlichen Aufenthaltsdauer in Tagen seit 1995

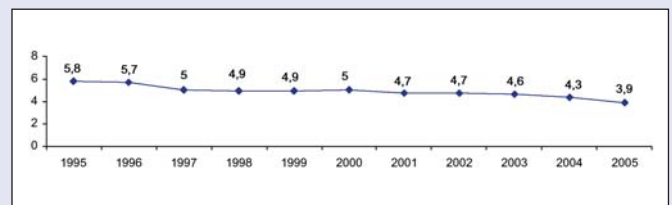

*Fortschreibung jeweils im Juli*

Der Trend zu einer kürzeren Aufenthaltsdauer hält auch im Jahr 2005 weiter an.

# ORGANE DES LANDKREISES CALW

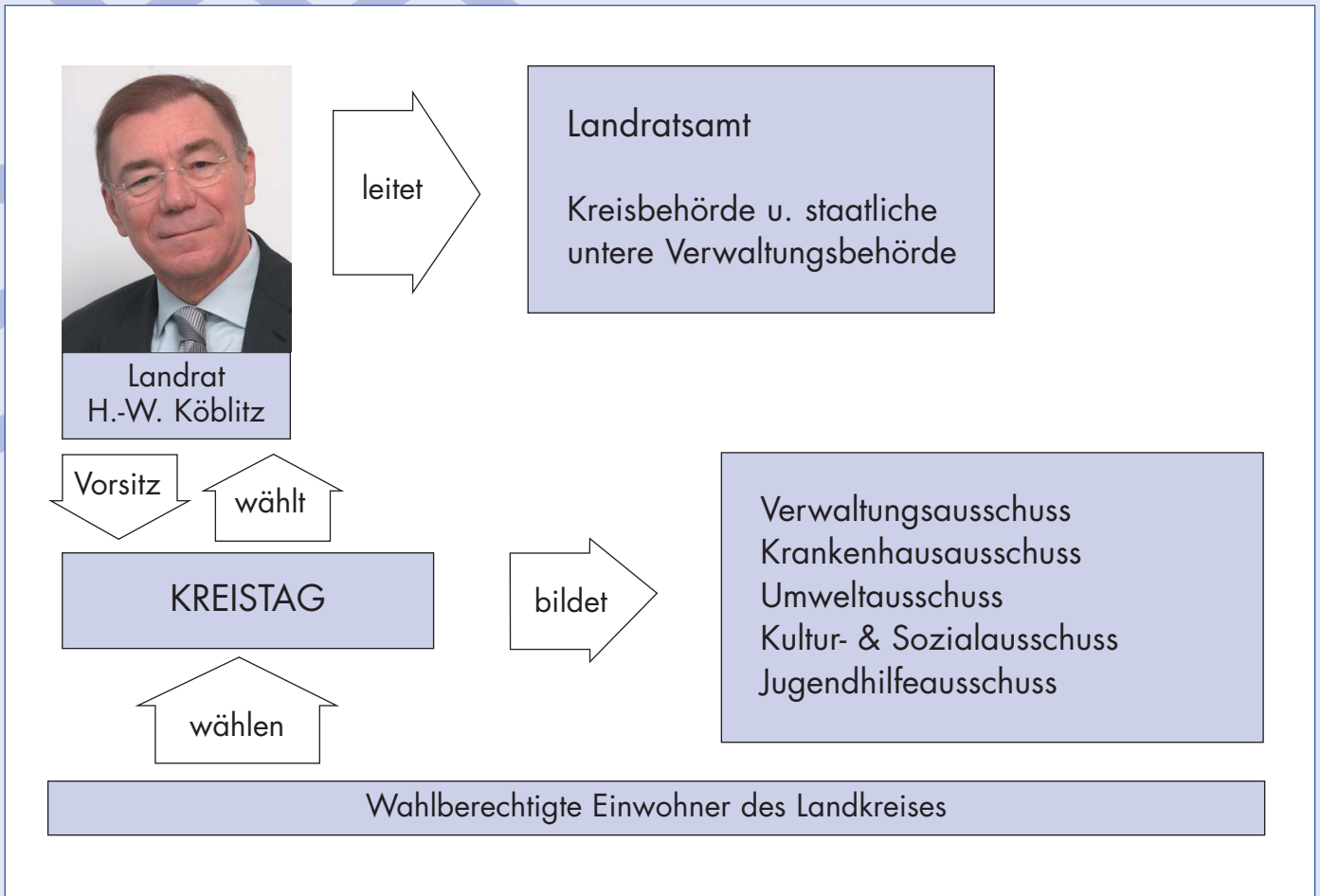

## Der Landrat

Der Landrat wird auf die Dauer von 8 Jahren vom Kreistag gewählt. Er leitet das Landratsamt, vertritt den Landkreis und ist Vorsitzender des Kreistages und seiner Ausschüsse.

Seit 01.03.1996 ist Hans-Werner Köblitz Landrat des Landkreises Calw. Er wurde am 1. Dezember 2003 vom Kreistag mit großer Mehrheit wieder gewählt und in seinem Amt bestätigt.

## Der Kreistag

Der Kreistag ist die kommunalpolitische Vertretung der Einwohner und das Hauptorgan des Landkreises.

Der Landrat ist Vorsitzender des Kreistages, der derzeit aus 55 Kreisrätinnen und Kreisräten besteht. Diese werden alle 5 Jahre von den Einwohnern des Landkreises gewählt.

Der Kreistag hat 4 beschließende Ausschüsse gebildet, die mit jeweils 14 Kreistagsmitgliedern besetzt sind: Verwaltungsausschuss, Krankenhausausschuss, Umweltausschuss, Kultur- und Sozialausschuss. Die Liste der aktuellen Kreistagsmitglieder finden Sie unter [www.kreis-calw.de](http://www.kreis-calw.de).

Aus dem Landesjugendhilfegesetz begründet, wurde außerdem der Jugendhilfeausschuss eingerichtet. Dieser hat 20 ordentliche Mitglieder, davon 12 Kreisräte, 4 Vertreter der



Jugendverbände und 4 Vertreter der Vereinigung der Jugendwohlfahrt.

Weiter hat der Kreistag von der Möglichkeit Gebrauch gemacht, einen Ältestenrat zu bilden. Dessen Aufgabe ist es, den Landrat in Fragen der Geschäftsordnung und bei Verhandlungen im Kreistag zu beraten, wodurch ein frühzeitiger Erfahrungs- und Meinungsaustausch gewährleistet wird.

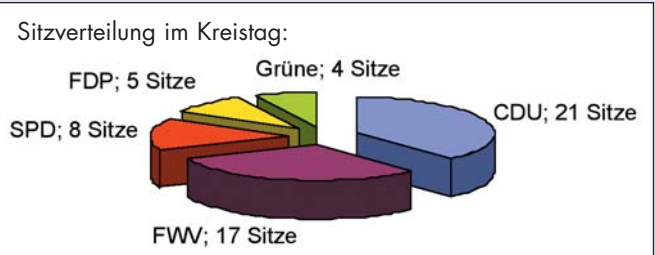

Stand: September 2004



Neubulach Rathaus



Ebhausen-Rotfelden

# VERWALTUNGSGESCHICHTE DES LANDKREISES CALW

Der Landkreis Calw besteht in der heutigen Form seit dem 01. Januar 1973. Damals wurden die Verwaltungsgrenzen im gesamten Land durch die baden-württembergische Kreisreform neu festgelegt.

Doch die Geschichte des Landkreises Calw beginnt schon viel früher. Bis zum Jahre 1805 richtete sich die Ämtergliederung auf dem Gebiet des heutigen Kreises Calw nach den Erwerbsphasen der Ländereien durch die württembergischen Herzöge.



*Ebhausen Ansicht*

Das Gebiet war bis 1806 verwaltungsorganisatorisch in die Ämter Altensteig, Calw, Horb, Liebenzell, Nagold, Neuenbürg, Wildbad und Wildberg eingeteilt. Dazu kamen noch die Klosterämter Herrenalb, Hirsau und Reuthin. Bei der schon nahezu einheitlichen Territorialstruktur brachte die napoleonische Neuordnung Europas wenig Änderungen im Kreis Calw mit sich.

Daher beginnt die eigentliche Verwaltungsgeschichte des Landkreises Calw erst im Jahre 1806. In diesem Jahr wurde das Königreich Württemberg in zwölf nach geographischen Gesichtspunkten relativ gleich große Kreise eingeteilt. Diese waren mit jeweils ca. 100 000 Einwohnern gleich stark besiedelt und unter diesen Kreisen befand sich erstmals ein Kreis Calw.

1810 wurden die Kreise nach französischem Vorbild in Landvogteien umgebildet. Es wurde die Landvogtei

Schwarzwald mit Sitz in Calw geschaffen. Zu dieser Landvogtei zählten die Oberämter Böblingen, Calw, Freudenstadt, Nagold und Neuenbürg sowie unter anderem die Ämter Altensteig, Bulach, Liebenzell, Wildbad und Wildberg. Aus dem heutigen Kreisgebiet kamen die Kameralämter Altensteig, Herrenalb, Hirsau und Reuthin dazu.

Die ganze Landvogtei Schwarzwald kam 1817/18 nach ihrer Auflösung zum Schwarzwaldkreis des Königreichs Württemberg mit Sitz in Reutlingen.

1842 wurde der Bereich des ehemaligen Amtes Liebenzell geteilt, die Mehrzahl der Orte verblieb bei Neuenbürg, Liebenzell selbst und die Gemeinden an der Nagold kamen erneut zu Calw.

Am 10. Oktober 1938 wurde durch Zusammenlegen der Oberämter Calw, Nagold und Neuenbürg unter Abtrennung der Gemeinden Fünfbronn, Untertalheim und Schietingen der Landkreis Calw mit 104 Gemeinden gebildet.

In dieser Zusammensetzung blieb er bis zur neuerlichen Kreisreform 1973 bestehen.

Nach dem Zusammenbruch des Dritten Reiches wurde der Kreis Calw in das von den Franzosen neu gebildete Land Südwürttemberg-Hohenzollern einbezogen.

Im Vorfeld der Reform von 1973 wurde das Weiterbestehen des Kreises Calw in Frage gestellt. Der Kreis Calw sollte ganz aufgeteilt und auf die benachbarten Kreise verteilt werden. Dies war insofern unverständlich, da er mit seiner Größe und Bevölkerungszahl geradezu den Idealvorstellungen der Reformtheoretiker und den abstrakten Vorstellungen des „Denkmodells“ in idealer Weise entsprach. Schließlich konnten der Landtag und die Landesregierung, auch mit Hilfe von zwei Sachverständigenkommissionen, vom Fortbestehen des Kreises überzeugt werden.

Durch die Gemeindereform vom 01. Januar 1975 verringerte sich die Zahl der selbständigen Gemeinden von 104 auf nur noch 25. Diese wurden in zehn Verwaltungsräumen zusammengefasst, die bis heute Bestand haben. Der Landkreis Calw wurde in die im Zuge dieser Reform gebildete Region Nordschwarzwald eingegliedert, gemeinsam mit dem Stadtkreis Pforzheim, dem Enzkreis und dem Landkreis Freudenstadt. Er gehört seit dieser Zeit zum neu gebildeten Regierungsbezirk Karlsruhe.

## PARTNERSCHAFTEN

Bereits 1990 gab es die ersten Kontakte zu den Landkreisen Freiberg und Brand-Erbisdorf. Am 4. Februar 1991 beschloss der Kreistag Calw die Partnerschaft mit den Landkreisen Freiberg und Brand-Erbisdorf und am 3. Oktober 1991 wurden die Partnerschaftsurkunden feierlich in Freiberg unterzeichnet. Die lange Tradition der stets gepflegten Partnerschaft wurde durch die Hochwasserhilfe, welche dem Landkreis Freiberg nach der Überschwemmungskatastrophe durch das Oder-Hochwasser vom August 2002 zu Teil wurde, noch vertieft und gestärkt. Seitdem besteht neben den Beziehungen der Landkreisverwaltungen auch ein regelmäßiger Austausch auf kommunalpolitischer Ebene.

Den Landkreis Freiberg in seiner heutigen Form gibt es erst seit dem 1. August 1994. Am 25. Mai 1993 verabschiedete der Sächsische Landtag das Kreisgebietsreformgesetz. Damit ver-

bunden war die Reduzierung der Anzahl der Landkreise von ehemals 47 auf 23 in Sachsen. Aufgelöst wurden die Altlandkreise Brand-Erbisdorf, Flöha und Freiberg. Der neu gebildete Landkreis Freiberg wurde deren Rechtsnachfolger.

Der Landkreis Freiberg ist Teil des Regierungsbezirks Chemnitz. Er befindet sich in zentraler Lage zwischen den Oberzentren Dresden und Chemnitz. Die Landschaft im Landkreis Freiberg weist mit ihren ausgedehnten Wäldern, Höhenzügen, Flussläufen und Talsperren den typischen Charakter des Erzgebirges auf. Mit einer Fläche von 913 km<sup>2</sup> ist der Landkreis Freiberg der achtgrößte von insgesamt 29 Land- und Stadtkreisen im Freistaat Sachsen.

Derzeit leben rund 146.800 Einwohner in den 29 Städten und Gemeinden des Landkreises Freiberg.



*Schömburg*



*Simmozheim Gasthaus*

## EIN LANDKREIS SETZT ZEICHEN...

LANDKREIS  
CALW



Das Logo des Landkreises Calw wurde 1997 durch die Firma ‚via 4 Design GmbH‘ aus Nagold entworfen. Die Bedeutung des Symbols wird von den Gestaltern wie folgt erläutert:

„Das Logo soll Ausdruck und Botschafter sein für eine vitale Tradition, für ein gesundes Klima, für einen zuverlässigen Wirtschafts- und Industriestandort, für großzügige Gastfreundschaft und offene Menschen.“

Das neue Zeichen steht als Sinnbild für den Schwarzwald- und Bäderkreis Calw, mit seinen Flüssen und Höhenzügen. Die Einfachheit der grafischen Darstellung macht den Reiz des Logos aus. Es wirkt dadurch modern und ist zeitlos zugleich.“

# VERWALTUNGSREFORM 2005

Die Landesregierung Baden-Württemberg hat im Jahr 2003 eine tief greifende Reform der Verwaltungsstruktur in Baden-Württemberg beschlossen. Kernstück der Reform war die Eingliederung von insgesamt etwa 350 Landesbehörden in die Regierungspräsidien und in die Stadt- und Landkreise.

Mit der Strukturreform wurde eine effektive und fortschrittliche Verwaltung geschaffen, die auf die Bedürfnisse von Wirtschaft und Bürgerinnen und Bürgern ausgerichtet ist. Durch die Bündelung der Zuständigkeiten der einzelnen Sonderbehörden in den Regierungspräsidien und in den Stadt- und Landkreisen bekamen die Kunden der Verwaltungsdienstleistungen einheitliche Anlaufstellen mit kurzen Wegen. Bürgerinnen und Bürger sowie die Wirtschaft erhalten Entscheidungen aus einer Hand. Allgemeine Informationen und Hintergrundmaterial finden sie auf den Seiten des Innenministeriums Baden-Württemberg ([www.innenministerium.baden-wuerttemberg.de](http://www.innenministerium.baden-wuerttemberg.de)).

Für das Landratsamt Calw bedeutete die Reform die Integration von 16 Unteren Sonderbehörden, die ganz oder teilweise in die bisherige Organisationsstruktur integriert wurden. Im Einzelnen handelte es sich dabei um folgende Behörden:

- Amt für Flurneuordnung und Landentwicklung Freudenstadt (jetzt Abteilung Flurneuordnung)
- Amt für Landwirtschaft und Bodenkultur Wildberg (jetzt Abteilung Landwirtschaft und Naturschutz)



Wildbad Kurplatz

- Forstämter (jetzt Abteilungen Forstliches Controlling, Forstbetrieb, Forstliche Dienstleistung): Altensteig, Bad Herrenalb, Bad Liebenzell, Bad Wildbad, Calw, Enzklosterle, Nagold
- Gewässerdirektion Nördlicher Oberrhein Außenstelle Freudenstadt (jetzt Abteilung Umwelt- und Arbeitsschutz)
- Polizeidirektion Calw (Wirtschaftskontrolldienst) (jetzt Abteilung Verbraucherschutz und Veterinärdienst)
- Staatliches Gewerbeaufsichtsamt Karlsruhe (jetzt Abteilung Umwelt- und Naturschutz)
- Staatliches Schulamt Freudenstadt (jetzt Abteilung Schulen und Kultur)
- Staatliches Vermessungsamt Calw (jetzt Abteilung Vermessung)
- Straßenbauamt Calw (jetzt Abteilung Straßenbau)
- Versorgungsamt Karlsruhe (jetzt Abteilung Besondere Soziale Dienste)

Eine etwas andere Situation zeigte sich im Bereich der kommunalen Landeswohlfahrtsverbände, die zum 01.01.2005 aufgelöst wurden. Ihre Aufgaben, einschließlich der Hauptaufgabe, der Eingliederungshilfe für behinderte Menschen, gingen überwiegend auf die Stadt- und Landkreise über. Zwingend überörtlich wahrzunehmende Aufgaben wurden dem neu errichteten ‚Kommunalverband für Soziales und Jugend‘ übertragen. Informationen zu den Landeswohlfahrtsverbänden gibt es auf den Internetseiten des Landeswohlfahrtsverbands Baden ([www.lwba-baden.de](http://www.lwba-baden.de)) oder des Landeswohlfahrtsverbands Württemberg-Hohenzollern ([www.lwv-wh.de](http://www.lwv-wh.de)).



Schömberg Kurhaus

Organisationsplan:  
Telefonnummer Vermittlung: 07051/160-0  
Telefon: 07051/160-Durchwahl

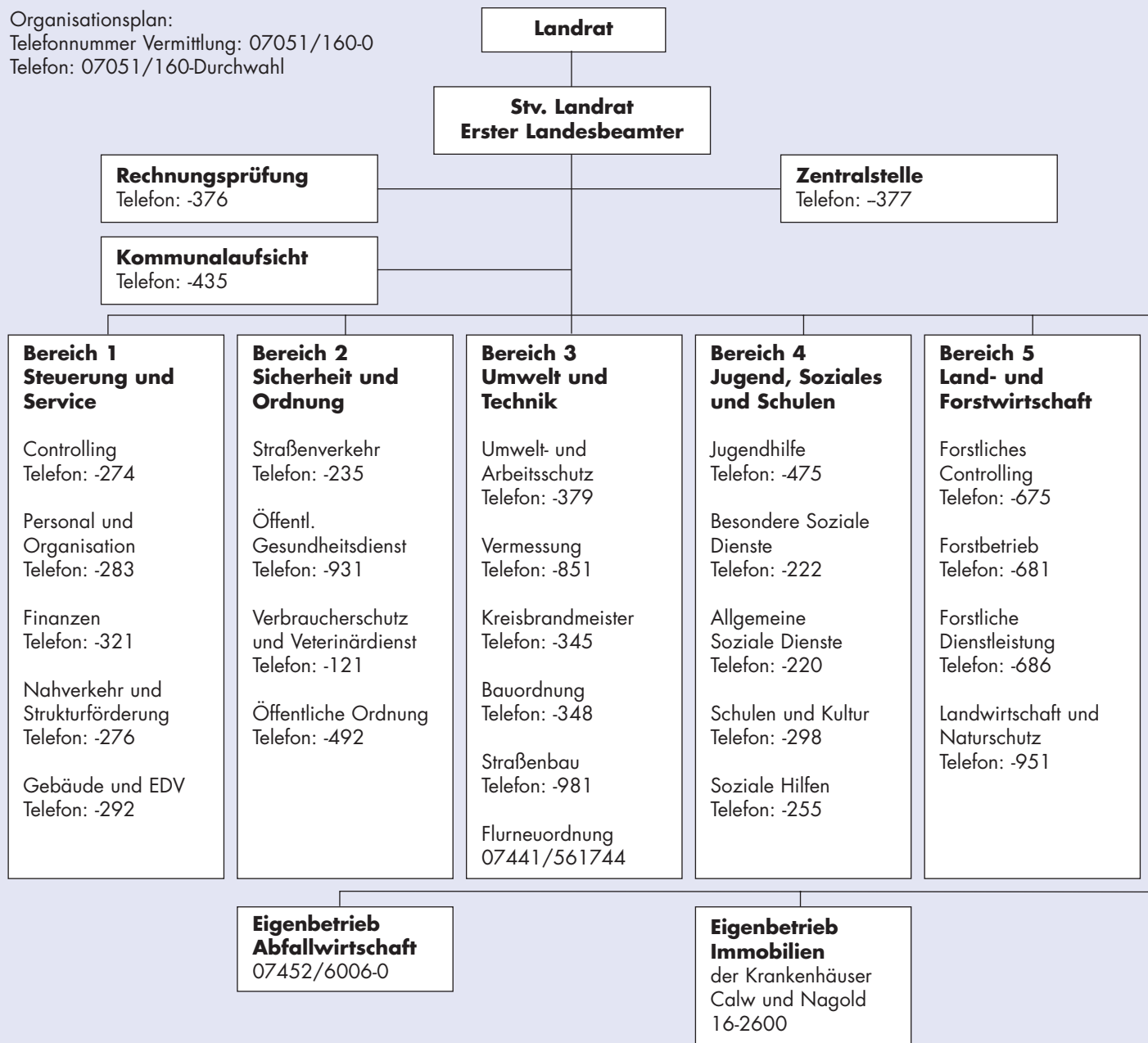

Sprechzeiten: Montag bis Mittwoch und Freitag: 8.00 - 12.00 Uhr, Donnerstag: 8.00 - 18.30 Uhr

Sprechzeiten Kfz-Zulassung: Montag bis Mittwoch und Freitag: 7.30 - 12.00 Uhr, Donnerstag: 7.30 - 18.30 Uhr

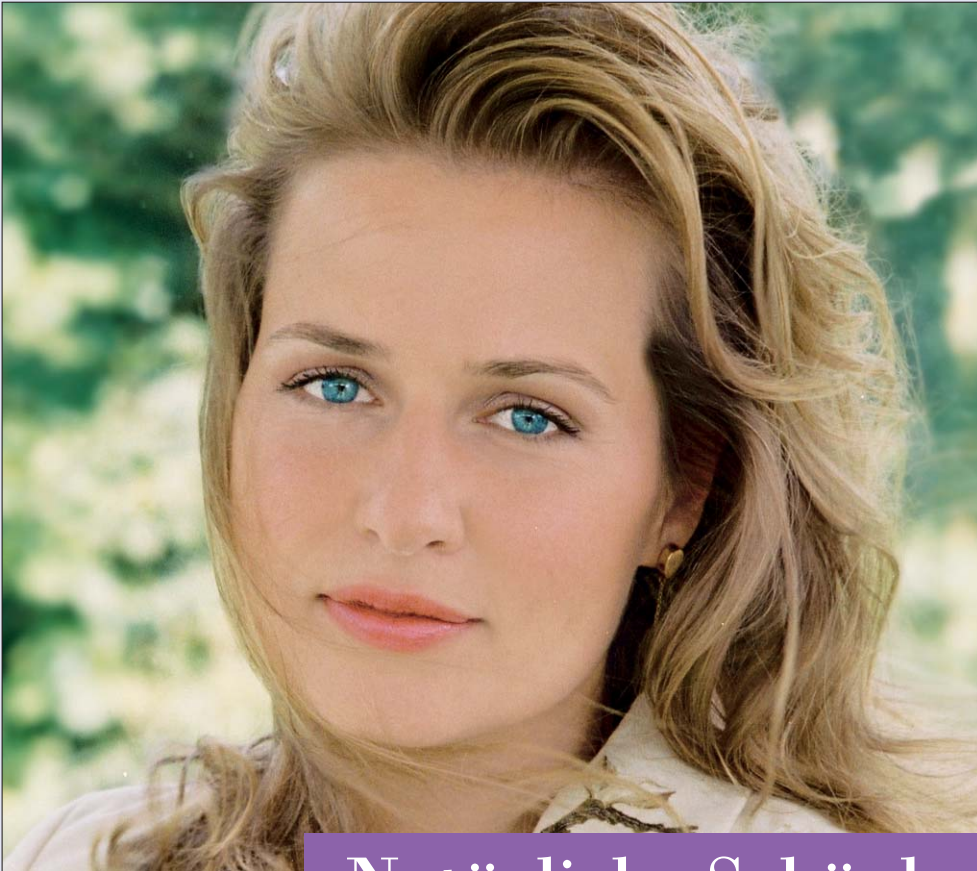

ANEMARIE  
BÖRLIND

NATURAL BEAUTY

## Natürliche Schönheitspflege



Auf Basis der Natur entstehen unsere hochwirksamen Pflegeprodukte, ohne Tierextrakte, mit dermatologisch bestätigter Hautverträglichkeit und Wirksamkeit.

Im Landkreis Calw erhältlich in den Reformhäusern

**Benesch**

Lederstraße 40 · 75365 Calw

**Hannelore Dahinten**

Marktstraße 23 · 72202 Nagold

**Boris Wittig**

Kurpromenade 5 · 76332 Bad Herrenalb

**Hiller**

Poststraße 49 · 72213 Altensteig



## Wo finden Sie uns?

### Hausanschrift:

Vogteistraße 42-46,  
75365 Calw  
Tel: 07051/160-0  
Fax: 07051/160-388

### Postanschrift:

Landratsamt Calw  
Postfach 1263,  
75363 Calw

E-Mail: [info@kreis-calw.de](mailto:info@kreis-calw.de)

Web-Seite: [www.kreis-calw.de](http://www.kreis-calw.de)

## Bus und Bahn

Sowohl mit dem Bus als auch mit der Bahn fährt man zum Zentralen Omnibus-Bahnhof (ZOB) in Calw. Danach schließt sich ein Fußweg von 15 Minuten an, der über die Bischofsstraße in die Lange Steige führt. Ab hier ist der Weg zum Landratsamt ausgeschildert.

## Anfahrt

Mit dem Fahrzeug erreicht man das Landratsamt über die Stuttgarter Straße, Eiselstätt, Weidensteige und Vogteistraße.

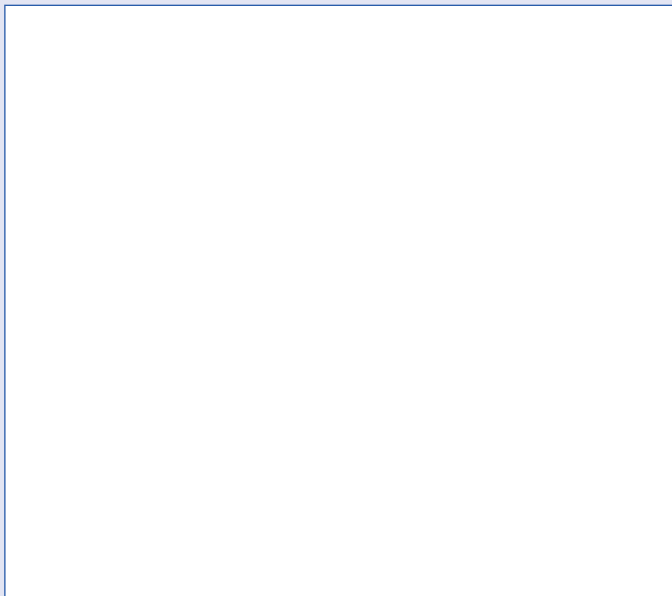

## Außenstellen

### Außenstelle Bad Wildbad-Calmbach:

Forstbetrieb, Telefon: 07081/9535-60  
Kfz-Zulassungsstelle, Telefon: 07081/9535-10

Bahnhofstr. 10  
75323 Bad Wildbad  
Telefon: 07081/9535-10  
Telefax: 07081/9535-33

### Außenstelle Nagold:

Forstbetrieb, Telefon: 07452/8425-60  
Frühförderstelle, Telefon: 07452/8425-24  
Kfz-Zulassungsstelle, Telefon: 07452/8425-10

Freudenstädter Str. 30  
72202 Nagold  
Telefon: 07452/8425-10  
Telefax: 07452/8425-99

## Weitere Außenstellen:

### Flurneuordnung

Stuttgarter Straße 61, 72250 Freudenstadt,  
Tel. 07441/56-1700

### Forstbetrieb Altensteig

Kirchstraße 11, 72213 Altensteig,  
Tel. 07453/9467-0

### Forstbetrieb Bad Liebenzell

Uhlandstraße 13, 75378 Bad Liebenzell,  
Tel. 07052/9291-0

### Straßenmeisterei Calw

Speßhardter Weg 28, 75365 Calw-Wimberg,  
Tel. 07051/96593-0

### Straßenmeisterei Nagold

Max-Eyth-Straße 27, 72202 Nagold,  
Tel. 07452/869073-0

# SUCHBEGRIFFSVERZEICHNIS

## LANDRATSAMT CALW

Suchbegriff	Sekretariatstel.-Nr.	Zimmer
Adoptionen	220	A013
Aidsberatung	931	B418
Allg. Sozialdienst Sekretariat	220	A102
Altenhilfe Fachberatung	255	A125
Amtsarzt	931	B413
Amtsärztl. Untersuchungen	931	B408
Amtstierärztin	121	B208
Archiv	298	A231
Asylbew. Sozialberatung	222	A020
Ausbildung	283	A220
Ausbildungsförderung	255	A329
Auskunft / Telefonzentrale	160 - 0	A1
Ausländerstelle	492	C300
Aussiedlerunterbringung	222	A023
Badegewässerüberwachung	931	B415
BAföG	255	A329
Bauordnung Sekretariat	348	A325
Behindertenberatung	222	A022
Beistandschaften	475	A111
Bereich 3 Umwelt u. Technik Sekretariat	343	A300
Bes. Soziale Dienste Sekretariat	222	A023
Betreuung	475	A109
Bildung (Grund-, Haupt-, Realschule, Förderschule)	298	A228
Bodenschutz	379	A332
Bußgelder	492	B515
Controlling	274	A213
Denkmalschutz	348	A326
EDV	292	A141
Einbürgerungen	492	C310
Entwicklung Ländl. Raum	276	A411
Erster Landesbeamter	323	A208
Erster Landesbeamter Sekretariat	324	A206
Fahrerlaubniswesen	235	C301
Fahrgastbeförderung	233	B505
Fahrzeug - Zulassungsstelle	235	C300
Familienhelferin	220	A019
Finanzverwaltung Sekretariat	321	A235
Flüchtlingsunterbringung	222	A023
Flurneueordnung	07441/920-5201	Freudenstadt
Forstaufsicht	686	C403
Forstbetrieb		
(Außenstelle Altensteig)	07453/9467-12	Altensteig
Forstbetrieb		
(Außenstelle Bad Liebenzell)	07052/9291-28	Bad Liebenzell
Forstbetrieb		
(Außenstelle Calmbach)	07081/9535-65	Calmbach
Forstbetrieb (Außenstelle Calw)	686	A315

Suchbegriff	Sekretariatstel.-Nr.	Zimmer
Forstbetrieb		
(Außenstelle Nagold)	07452/8425-65	Nagold
Forsthaushalt	686	A315
Forstliche Dienstleistung	686	C401
Forstliche Förderung	686	C403
Forstliches Controlling	675	A317
Forstpolitik	686	C402
Fortbildung	283	A220
Fremdenverkehr	377	A210
Frühförderung	255	B514
Führerscheinstelle	235	C301
Gaststättenrecht	121	B207
Geburtennachsorge	220	A102
Geheimschutz	379	A401
Gesundheitsbelehrung	931	B405
Gesundheitsförderung	931	B417
Gewerbeaufsicht	379	A334
Gewerberecht	121	B303
Grundsicherung	255	A129
Grundstücksverkehr	686	C402
Güterkraftverkehr	235	B508
Hausmeister	292	A142
Heimaufsicht	255	A112
Hochbauverwaltung Sekretariat	292	A416
Holzaufarbeitung		
(Außenstelle Altensteig)	07453/9467-12	Altensteig
Holzaufarbeitung		
(Außenstelle Bad Liebenzell)	07052/9291-28	Bad Liebenzell
Holzaufarbeitung		
(Außenstelle Calmbach)	07081/9535-65	Calmbach
Holzaufarbeitung (Außenstelle Calw)	681	A315
Holzaufarbeitung		
(Außenstelle Nagold)	07452/8425-65	Nagold
Holzverkauf		
(Außenstelle Altensteig)	07453/9467-12	Altensteig
Holzverkauf		
(Außenstelle Bad Liebenzell)	07052/9291-28	Bad Liebenzell
Holzverkauf		
(Außenstelle Calmbach)	07081/9535-65	Calmbach
Holzverkauf (Außenstelle Calw)	681	A315
Holzverkauf		
(Außenstelle Nagold)	07452/8425-65	Nagold
Hygienische Überwachung	9209-31	B414
Immissionsschutz	379	A304
Impfberatung	931	B413
Internet	377	A209
Jagd	686	C401
Jugend Sekretariat	220	A102
Jugendförderung	220	A102



Suchbegriff	Sekretariatstel.-Nr.	Zimmer
Jugendgerichtshilfe	222	A021
Jugendhilfeverwaltung	475	A105
Jugendschutz	220	A103
Kataster	07051/1682-22	Vermessung
Katastrophenschutz	379	A401
Kfz-Zulassungsstelle	235	C300
Kinder-/Jugendgesundheitsdienst	931	B416
Kindergärten	220	A103
Kommunal- und Privatwald	686	C403
Kommunalrecht	435	A240
Kreisbrandmeister	345	A404
Kreisjugendring	222	B511
Kreiskasse	321	A239
Kreisliteratur	298	A222
Kreisstraßen	981	B316
Kreistagsgeschäftsstelle	435	A240
Kreistagsgeschäftsstelle Sekretariat	435	A241
Kriegsopfer	222	A022
Kulturförderung	298	A222
Landrat	270	A203
Landrat Sekretariat	271	A204
Lebensmittelrecht	121	B209
Lebenspartnerschaften	492	C308
Liegenschaften - Gebäude	292	A416
Liegenschaften - Kreisstraßen	981	B316
Löhne und Gehälter	283	A216
Meisterbafög	255	A329
Mietwohnungsbau	276	A411
Nahverkehr	276	A406
Namensänderungen	492	C308
Naturschutz	951	C513
Öffentlicher Gesundheitsdienst Sek.	931	B408
Öffentlichkeitsarbeit	377	A210
ÖGD Sozialer Dienst	931	B406
Öl- und Chemieunfälle	379	A332
Öl- und Chemieunfälle	379	A401
ÖPNV	361	A405
ÖPNV Auskünfte	361	A410
ÖPNV Konzessionen	361	A409
Organisation	283	A220
Personal	283	A217
Personalrat Vorsitzende	337	B305
Pflegekinderdienst	222	A014
Polizeirecht	492	C308
Poststelle	283	A137
Pressestelle	377	A210
Privatkrankenanstalten	255	A112
Rechnungsprüfung	376	A114
Rettungsdienst	379	A401

Suchbegriff	Sekretariatstel.-Nr.	Zimmer
Rundfunkgebührenbefreiung	255	A117
Schulaufsicht	298	A228
Schulen und Kultur	298	A223
Schülerbeförderung	276	A408
Schwangerschaftskonfliktberatung	931	B407
Schwerbehindertenberatung	222	A022
Soz.-päd. Familienhilfe	220	A019
Soziale Hilfen Sekretariat	255	A127
Sport	298	A223
Sprengstoff	121	B302
Staatsangehörigkeit	492	C310
Standesamt	492	C308
Straßenbau	981	B316
Straßenverkehr Sekretariat	235	B505
Straßenverkehrsordnung	235	B501
Straßenverkehrsrecht	235	B501
Strukturförderung Sekretariat	276	A406
Taxi/Mietwagen	233	B505
Tierschutz	121	B206
Tourismus	377	A210
Trinkwasser	931	B415
Tuberkulose	931	B405
Übertragbare Krankheiten	931	B414
Umwelt- und Arbeitsschutz Sekretariat	379	A301
Umwelthygiene	931	B417
Umwelttelefon	379	A304
Unabkömmlichstellung	379	A401
Untere Aufnahmebehörde	222	A023
Untere Eingliederungsbehörde	222	A023
Unterhaltssicherung für Wehrpflichtige	255	A329
Unterhaltsvorschüsse	475	A104
Vermessung	851	C004
Vermessung Sekretariat	851	C203
Verwaltungsmodernisierung	274	A213
Veterinärwesen	121	B208
Vollzugsdienst	492	B301
Vormundschaftswesen	475	A111
Waffen	121	B302
Wasserrecht	379	A302
Wehrangelegenheiten	379	A401
Wirtschaftl. Jugendhilfe	475	A105
Wirtschaftsförderung	377	A210
Wohngeld	255	A136
Wohnungsbauförderung	276	A410
Zahnärztlicher Dienst	931	B402
Zentralstelle Sekretariat	377	A211
Zivile Verteidigung	379	A401
Zulassungsstelle	235	C300

**INNOVATIVE  
CONFISERIE  
DEKORE**

**Girrbach**  
CONFISERIE-DEKORE



Girrbach Süßwarendekor GmbH • D-75365 Calw-Wimberg  
[www.girrbach-online.de](http://www.girrbach-online.de)

**K.Brandstätter**  
CNC-Mechanik GbmH



Ausbildungsbetrieb

Adresse Heckenackerstraße 9  
75365 Calw

Telefon 0 70 51/ 60 06 -11  
Telefax 0 70 51/ 60 06 -10

Drehen · Fräsen · Bohren

**Leistungsfähige Partner  
in Calw**

**Heinz MÜLLER  
SANITÄR GmbH**



Flascherei  
Heizung  
Rohrreinigung  
Kundendienst  
**Notdienst 24h** für Sie da!

Calw 0 70 51 / 7 90 70  
Gechingen 0 70 56 / 9 24 12  
[www.muellershk.de](http://www.muellershk.de)

**Präzisions-  
Laserschneiden**

**Unser Leistungsspektrum:**

- Laserschneiden in Blechdicken von 0,05 bis 3 mm
- Bohrungen ab 30 µm
- kleinster Schneidspalt - 20 µm
- Fertigung komplexer Schneidkonturen durch modernste CAD - CAM-Technik

**Richard Romminger  
Edelstahltechnik**  
Gottlob-Bauknecht-Straße 26  
D-75365 Calw  
Tel. +49 - (0) 70 51 - 93 49 15  
Fax +49 - (0) 70 51 - 93 49 16  
[info@romminger.com](mailto:info@romminger.com)  
[www.romminger.com](http://www.romminger.com)



**Naturparadies  
Haus und Garten**



**Vom Hochhaus  
bis zum  
Gartenhäuschen**

Wie Sie sich Ihr eigenes Paradies zu Hause schaffen, erfahren Sie für

6,60 € in Briefmarken im umfangreichen **LBV-Broschürenpaket "Haus & Garten"**

**Landesbund für Vogelschutz  
in Bayern e.V.**  
91161 Hilpoltstein  
Tel.: 09174/4775-0  
[www.lbv.de](http://www.lbv.de)



# Franz Fink



Floristik · Gartengestaltung · Garten-Center  
Baumschulen hinter dem Sportplatz Altburg  
75365 Calw-Speßhardt · Rötelbachstraße 4

Tel. 0 70 51 / 96 90 80 · Fax 0 70 51 / 96 90 81 · [www.franz-fink.de](http://www.franz-fink.de)

## Leistungsfähige Partner in Calw

## Die AOK tut mehr.

### Mehr Gesundheit

**Rundum fit:** Mit den umfangreichen Gesundheitsangeboten der AOK Baden-Württemberg.

### Gesund leben zahlt sich aus:

Beim AOK-Bonustarif können Sie bis zu 340 Euro im Jahr sparen!

### Mehr Service

#### Die Krankenkasse mit TÜV:

Die AOK Baden-Württemberg erhielt schon im letzten Jahr das TÜV-Gütesiegel „ServiceQualität“. Jetzt sind wir als Einzige bereits zum zweiten Mal für unseren Service ausgezeichnet worden.

### Mehr Extras

**Neu:** Attraktive Zusatzversicherungen z. B. für Zahnersatz, Auslandsreisen und Krankenhausaufenthalte.

### AOK – Die Gesundheitskasse Calw

Lederstr. 31 · 75365 Calw  
Info-Telefon 07051 1686-0

AOK-Bezirksdirektionen.  
Wieder ausgezeichnet für guten Service.



[www.aok.de/bw/calw](http://www.aok.de/bw/calw)



© HOHNHAUSEN - 12/06/18

### Mehr Nähe

In über 300 KundenCentern bieten wir persönlichen Service.

**AOK-care** – das komplette Paket vom Gesundheitsmagazin bis zur Hotline.

**[www.aok24.de](http://www.aok24.de)**, das exklusive Internet-Portal, betreut und informiert rund um die Uhr.

# FRITZ J. BECKER

## Rechtsanwalt - Fachanwalt für Familienrecht

- Verkehrsrecht • Strafrecht • Familien- und Erbrecht
- Arbeitsrecht • Steuerrecht

Marktstr. 8 - 75365 Calw  
Tel.: 0 70 51 / 1 38 07 - Fax: 0 70 51 / 7 74 82  
Mobil: 01 72 / 8 62 94 25  
e-Mail: [fritz.becker@becker-kanzlei.de](mailto:fritz.becker@becker-kanzlei.de)

## Samt & Seide - Brautmode

75385 Bad Teinach - Sommenhardter Weg 1  
Tel: 070 53 / 92 08 29

75365 Calw - Badstraße 40 - Tel: 0 70 51 / 95 37 71

Herrenanzüge – Dessous – Kommunionkleider –  
Brautmode - Abendgarderobe

Öffnungszeiten: 10.00 h - 18.00 h und nach Vereinbarung





**chalewa vital**  
Die Gesundheits- und Wohlfühlsoase

- Großzügige Trainingsflächen für Kraft und Ausdauer
- Figurbehandlungen & Vitalprogramme
- Entgiftung, Entsäuerung, Entschlackung
- Dr. Wolff Rückenfitnesszentrum für einen gesunden Rücken
- Bezuschussung durch Krankenkassen
- Saunalandschaft & Solarien für Ihre Entspannung und Erholung
- Erfrischungstheke mit Aussenbalkon
- Ein hochmotiviertes Team für Ihr ganz persönliches Wohlbefinden
- Seminarraum für die Weiterbildung unserer Gäste & Mitarbeiter
- Großer Kursraum für Gruppen-Fitness-Spaß
- Kinderbetreuung für ein erholsames Training
- Geschenkgutscheine aller Art: Rücken, Herz, Figur, Wellness, Sauna...
- Kostenlose Parkplätze

Ferdinand-von-Steinbeis-Str. 3  
75365 Calw (Stammheimer Feld) Fon (0 70 51) 96 59 00  
[www.chalewavital.de](http://www.chalewavital.de)

© chalewa vital

# BILDUNGS- UND LEHRANSTALTEN

Der Landkreis ist Träger der folgenden Einrichtungen:

## **Kreisberufsschulzentrum Calw**

Oberriedter Straße 10, 75365 Calw, Telefon 07051/965-123, Telefax 07051/965-290

- Gewerbliche Schule, <http://gscalw.de>
- Kaufmännische und hauswirtschaftliche Schule (Hermann-Gundert-Schule), [www.khs-calw.de](http://www.khs-calw.de)

## **Kreisberufsschulzentrum Nagold**

Max-Eyth-Straße 23, 72202 Nagold, Telefon 07452/8378-0, Telefax 07452/8378-60

- Gewerbliche, kaufmännische und hauswirtschaftliche Schule, [www.gsn.cw.bw.schule.de](http://www.gsn.cw.bw.schule.de)

## **Karl-Georg-Haldenwang-Schule**

Schulstraße 63, 75385 Bad Teinach-Zavelstein (Sommenhardt), Telefon 07053/89 96, Telefax 07053/8734

Schule für Geistigbehinderte

## **Schulkindergarten für Geistig- und Körperbehinderte**

Schulstraße 65, 75385 Bad Teinach-Zavelstein (Sommenhardt), Telefon 07053/8996

E-Mail: [schulkindergarten.btz@t-online.de](mailto:schulkindergarten.btz@t-online.de)

Schulkindergarten für Geistig- und Körperbehinderte - Außenstelle -

Finkenweg 9, 72202 Nagold, Telefon 07452/4710

## **Schule für Kranke in längerer Krankenhausbehandlung**

75365 Calw, Zentrum für Psychiatrie Calw, Telefon 07051/586-2439

## **Krankenpflegeschule des Kreiskrankenhauses Calw**

Eduard-Conz-Straße 3a, 75365 Calw, Telefon 07051/14-390

## **Krankenpflegeschule des Kreiskrankenhauses Nagold**

Uhlandstraße 25, 72202 Nagold, Telefon 07452/96-240

## **Fachschule für Nebenerwerbslandwirte**

ALLB Wildberg, Klosterhof 1, 72218 Wildberg, Telefon 07054/927429



*Bad Teinach-Zavelstein*



*Blick auf Wildbad*

Name	Anschrift	Telefon
<b>Grundschulen</b>		
Markgrafenschule	Dorferstraße 70	72213 Altensteig 07453/93809-0
Hohenbergschule	Lerchenstraße 14	72213 Altensteig 07453/9387-0/-10
Grundschule Walddorf	Schulstraße 10	72213 Altensteig 07458/334
Grundschule Althengstett	Schulstraße 9-15	75382 Althengstett 07051/930013
Grundschule Bad Herrenalb	Im Dobeltal 26	76332 Bad Herrenalb 07083/2102
Reuchlinschulen	Hindenburgstraße 6	65378 Bad Liebenzell 07051/2012+2013
Grundschule Bad Teinach-Zavelstein	Schulstraße 65	75385 Bad Teinach-Zavelstein 07053/8912
Wilhelmschule	Bismarckstraße 30	75323 Bad Wildbad 07081/3307
Goßweilerschule	Jahnstraße 4	75323 Bad Wildbad 07081/6398
Grundschule Calw	Badstraße 26	75365 Calw 07051/938960
Grundschule Altburg	Schwarzwaldstraße 57	75365 Calw 07051/50363
Grundschule Heumaden	Breite Heerstraße 45	75365 Calw 07051/9332-30
Grundschule Hirsau	Klosterhof 3	75365 Calw 07051/58529
Grundschule Stammheim	Hauptstraße 63 und 67	75365 Calw 07051/20683
Wimbergschule	Pestalozzistraße 7	75365 Calw 07051/6656
Grundschule Dobel	Schulstraße	75365 Calw 07083/745-29+27
Grundschule Ebhausen	Bei der Schule 6-8	72224 Ebhausen 07458/532
Grundschule Egenhausen	Schulweg 2	72227 Egenhausen 07453/8860
Grundschule Oberes Enztal	Kirchweg 8	75337 Enzklosterle 07085/7898
Schlehengäuschule	Schillerstraße 6/8	75391 Gechingen 07056/1717
Burgschule	Hohenrainstraße 37/43	72221 Haiterbach 07456/9396-0
Grundschule Oberschwandorf	Schulstraße 10	72221 Haiterbach 07456/6543
Grundschule Höfen	Schönblickweg 18	75339 Höfen an der Enz 07081/952454
Kernenschule	Theodor-Heuss-Straße 70	72202 Nagold 07452/3641
Lembergschule	Hohenberger Straße 1	72202 Nagold 07452/3177
Zellerschule	Lange Straße 19	72202 Nagold 07452/8457-0
Wiestalschule	Malmenweg 12	72202 Nagold 07452/1740
Grundschule Gündringen/Schietingen	Schietinger Straße 38	72202 Nagold 07459/691
Grundschule Hochdorf	Steinstraße 2	72202 Nagold 07459/566
Grundschule Iselshausen	Schulweg 22	72202 Nagold 07452/4770
Grundschule Vollmaringen	Baisinger Straße 5	72202 Nagold 07459/2336
Grundschule Neubulach	Friedrich-Duss-Straße 8	75387 Neubulach 07053/9686-0
Waldschule	Schulstraße 22	75389 Neuweiler 07055/7074
Grundschule Oberreichenbach	Calwer Straße 27	75394 Oberreichenbach 07053/8811
Grundschule Ostelsheim	Gechinger Straße 18	75395 Ostelsheim 07033/41908
Malmenschule	Schulweg 1	72229 Rohrdorf 07452/4810
Ludwig-Uhland-Schule	Uhlandstraße 7	75328 Schömberg 07084/4922
Grundschule Simmersfeld	Schulweg 12	72226 Simmersfeld 07484/461
Grundschule Simmozheim	Hölderlinstraße 2	75397 Simmozheim 07033/80246
Tannbergschule	Calwer Straße 56	75399 Unterreichenbach 07235/7531
Grundschule Wildberg	Talstraße 6	72218 Wildberg 07054/9260-0
Grundschule Effringen	Schulstraße 5	72218 Wildberg 07054/9275-90/91
Grundschule Sulz am Eck/ Gültlingen	Kirchstraße 34	72218 Wildberg 07054/9263-70



## Internationale Hochschule Calw

Staatlich anerkannte Fachhochschule  
University of Applied Sciences and Arts

Staatlich anerkanntes Weiterbildungsstudium in Kreativpädagogik und künstlerischen Therapien mit akademischem Abschluss (Master of Arts).

Internationale Hochschule Calw – staatlich anerkannt –

Schillerstraße 8 · 75365 Calw · Telefon 0 70 51/96 27 05 · mail@ih-calw.de · www.ih-calw.de



## Freie Evangelische Schule Nordschwarzwald – eine Möglichkeit für Ihr Kind

### Wir bieten eine staatlich anerkannte private Grundschule in Calw

- mit christlichem Profil
- mit überschaubaren Klassen
- mit der Möglichkeit, individuell auf Stärken und Schwächen von Schülern einzugehen

### Interesse? Dann nehmen Sie Kontakt auf mit:

Schulleiterin Frau Kurz, Weidensteige 18, 75365 Calw, Tel.: 0 70 51 / 93 38 80

## Sprachheilzentrum Calw

**Sprechen lernen  
Leben lernen**



**Sprachheilzentrum  
Calw**

Kinderdorfstr. 27  
75365 Calw

Telefon: 0 70 51 / 165 - 101  
Telefax: 0 70 51 / 165 - 205

E-mail:  
zentrale@sprachheilzentrum-calw.de  
Info: www.sprachheilzentrum-calw.de

### Angebote

- Sprachheilambulanz
- Sprachheilkindergarten
- Sprachheilschule
- Internat
- Internatsschule
- Beratungsstelle

## Bildung und Weiterbildung

EFQM  
member

Qualitätsmanagement  
im  
Bildungsbereich

## Bildungszentrum

Nordschwarzwald

### WIR HELFEN WEITER!

- Wir beraten junge Menschen mit Migrationshintergrund, Aussiedler und ausländische Mitbürger bei ihrer sprachlichen, schulischen, beruflichen und sozialen Integration in die deutsche Gesellschaft.

**IB-Bildungszentrum Nordschwarzwald**  
Gottlob-Bauknecht-Str. 11 · 75365 Calw  
Tel. (07051) 95 34 69 · Fax (07051) 93 42 13  
Email: jmd-calw@internationaler-bund.de



www.internationaler-bund.de



**IB**  
Jugend-  
migrations-  
dienste

Internationaler Bund · IB · Freier Träger der Jugend-, Sozial- und Bildungsarbeit e.V.



Name	Anschrift		Telefon
<b>Hauptschulen</b>			
Hohenbergschule	Lerchenstraße 14	72213 Altensteig	07453/9387-0/-10
Hauptschule Althengstett	Schulstraße 9-15	75382 Althengstett	07051/930013
Hauptschule Bad Herrenalb	Im Dobeltal 26	76332 Bad Herrenalb	07083/2102
Reuchlinschulen	Hindenburgstraße 6	75378 Bad Liebenzell	07051/2012+2013
Wilhelmschule	Bismarckstraße 30	75323 Bad Wildbad	07081/3307
Goßweilerschule	Jahnstraße 4	75323 Bad Wildbad	07081/6398
Hauptschule Calw	Badstraße 26	75365 Calw	07051/938960
Hauptschule Heumaden	Breite Heerstraße 45	75365 Calw	07051/9332-30
Wimbergschule	Pestalozzistraße 7	75365 Calw	07051/6656
Hauptschule Ebhausen	Bei der Schule 6-8	72224 Ebhausen	07458/532
Schlehengäuschule	Schillerstraße 6/8	75391 Gechingen	07056/1717
Burgschule	Hohenrainstraße 37/43	72221 Haiterbach	07456/9396-0
Lembergschule	Hohenberger Straße 1	72202 Nagold	07452/3177
Zellerschule	Lange Straße 19	72202 Nagold	07452/8457-0
Hauptschule Neubulach	Friedrich-Duss-Straße 8	75387 Neubulach	07053/9686-0
Waldschule	Schulstraße 22	75389 Neuweiler	07055/7074
Ludwig-Uhland-Schule	Uhlandstraße 7	75328 Schömberg	07084/4922
Hauptschule Simmersfeld	Schulweg 12	72226 Simmersfeld	07484/461
Hauptschule Wildberg	Schafscheuernberg 5	72218 Wildberg	07054/9278-0
<b>Realschulen</b>			
Realschule Altensteig	Speidelstraße 19	72213 Altensteig	07453/9387-70
Realschule Althengstett	Schulstraße 9-15	75382 Althengstett	07051/930007
Reuchlinschule	Hindenburgstraße 6	75378 Bad Liebenzell	07052/2012+2013
Realschule Calmbach	Höfener Straße 26	75323 Calmbach	07081/6387
Realschule Calw	Im Entenschnabel 6	75365 Calw	07051/9312-60
Christiane-Herzog-Realschule	Hölderlinstraße 16	72202 Nagold	07452/8458-0
Realschule Wildberg	Schafscheuernberg 5	72218 Wildberg	07054/9278-0
<b>Gymnasien</b>			
Christopherus Gymnasium	Gymnasiumstraße 18	72213 Altensteig	07453/9477-0
Enztal Gymnasium	Paulinenstraße 39	75323 Bad Wildbad	07081/9398-0
Hermann-Hesse-Gymnasium	Am Schießberg 9	75365 Calw	07051/9312-0
Maria-von-Linden-Gymnasium	Schindelbergweg 7	75365 Calw	07051/9326-0
Otto-Hahn-Gymnasium	Burgstraße 20	72202 Nagold	07452/8465-0
<b>Sonderschulen und Förderschulen</b>			
Markgrafenschule Altensteig	Dorferstraße 70	72213 Altensteig	07453/93809-0
Reuchlinschulen	Hindenburgstraße 6	75378 Bad Liebenzell	07051/2012+2013
Goßweilerschule	Jahnstraße 4	75323 Bad Wildbad	07081/952351
Seeäckerschule	Schindelbergweg 6	75365 Calw	07051/926917
Burgschule	Burgstraße 8	72202 Nagold	07452/8459-0
Karl-Georg-Haldenwang-Schule	Schulstraße 57	75385 Bad Teinach-Zavelstein	07053/8383
Landesklinik Nordschwarzwald	Lützenhardter Hof	75365 Calw	07051/586-2439
Burghalde	Burghaldenweg 61	75378 Bad Liebenzell	07052/402-0

# Musikschule und Bildung

## Wir haben ein umfassendes Angebot:

- Wir bieten eine qualifizierte, kontinuierliche Ausbildung
- Wir betreiben Ensemblearbeit in allen Musikstilen
- Wir sind Partner von Schulen, Vereinen, Kommunen, des Landkreises Calw und des Landes Baden-Württemberg



## Wir vermitteln Kompetenzen:

- Lernfähigkeit, Kreativität und Ausdrucksfähigkeit
- Selbstbewusstsein und Durchhaltevermögen
- Teamfähigkeit und Verantwortungsbewusstsein



... und wir machen Spaß!

## Ihre Musikschulen im Landkreis Calw:

### Musikschule Bad Wildbad

Kernerstr. 11  
75323 Bad Wildbad  
Fon: 0 70 81/93 01 39  
Fax: 0 70 81/93 01 14  
jms@bad-wildbad.de

### Musikschule Calw

Lederstr. 38  
75365 Calw  
Fon: 0 70 51/92 08-0  
Fax: 0 70 51/92 08-99  
info@musikschule-calw.de

### Musikschule Altensteig

Rathausplatz 1  
72213 Altensteig  
Fon: 0 74 53/94 61-146  
Fax: 0 74 53/94 61 54  
musikschule@altensteig.de

### Musikschule Wildberg

Hauptstr. 68  
72218 Wildberg  
Fon: 0 70 54/92 79 37  
Fax: 0 70 54/92 79 36  
info@musikschule-wildberg.de

### Musikschule Nagold

Am Glockenrain 2  
72202 Nagold  
Fon: 0 74 52/84 60 12  
Fax: 0 74 52/84 60 23  
Florian.Hummel@nagold.de



# WEITERE BILDUNGS- UND LEHRANSTALTEN

Name	Anschrift		Telefon
Sprachheilzentrum	Kinderdorfstraße 27	75365 Calw	07051/165-101
Körperbehindertenklinik	Römerweg 7	75328 Schömberg	07084/928-143
Klinik Reinerzau	Dr. Schröder-Weg 12	75328 Schömberg	07084/50682
Ludwig-Haap-Schule	Stuttgarter Straße 19	75365 Calw	07051/932-8910

## Volkshochschulen, Erwachsenenbildung

Volkshochschule Calw	Kirchplatz 3	75365 Calw	07051/12075
Volkshochschule Oberes Nagoldtal	Vorstadtplatz 15	72202 Nagold	07452/5757
Volkshochschule Oberes Enztal	Hauptstraße 2	75323 Bad Wildbad	07081/95880
Berufsförderungswerk Schömberg	Bühlhof 6	75328 Schömberg	07084/9330
Berufsförderungswerk Bad Wildbad	Paulinenstraße 132	75323 Bad Wildbad	07081/175-0
Kath. Bildungswerk	Bozener Straße 40/1	75365 Calw	07051/70338
Evang. Kreisbildungswerk	Altburger Straße 1	75365 Calw	07051/12656
Hochschule für Wirtschaft und Medien Calw	Badstraße 27	75365 Calw	07051/92030

## Musikschulen

Städtische Musikschule Altensteig	Kirchstraße 8	72213 Altensteig	07453/946146
Städtische Jugendmusikschule Bad Wildbad	Kernerstraße 11	75323 Bad Wildbad	07081/930139
Musikschule Calw	Lederstraße 38	75365 Calw	07051/92080
Städtische Musikschule Nagold	Am Glockenrain	72202 Nagold	07452/84600
Musikschule Wildberg	Hauptstraße 68	72218 Wildberg	07054/927937

## Sonstige Schulen

Akademie für politische Bildung	Burg Liebenzell	75378 Bad Liebenzell	07052/9245-0
Ausbildungszentrum Nagold	Rötenbachweg 1	72202 Nagold	07452/88803-0
BBQ Berufliche Bildung gGmbH	Kreuzertalgasse 5	72202 Nagold	07452/68091-30
Berufsfachschule für Altenpfleger der Evang. Heimstiftung e.V.	Stahläckerweg 2	75365 Calw	07051/585-70
Betriebswirtschaftliche Fachschule Calw e.V.	Walkmühlenweg 6	75365 Calw	07051/12167
De'Ignis Institut gGmbH	Sommerstr. 1	72227 Egenhausen	07453/94650
Dekra Akademie GmbH	Rolf-Moll-Straße 4	72213 Altensteig	07458/9986-0
Evang. Akademie Baden	Dobler Straße 51	76332 Bad Herrenalb	07083/928-0
Gewerbliche Schule Calw	Oberriedter Straße 10	75365 Calw	07051/965-100/-0
Gewerbliche Schule Nagold	Max-Eyth-Straße 23	72202 Nagold	07452/8378-10/-0
Hauswirtschaftliche Schule Nagold	Max-Eyth-Straße 23	72202 Nagold	07452/8378-12
Int. Hochschule für künstl Therapien und Kreativpädagogik	Schillerstr. 8	75365 Calw	07051/962705
Int. Schule des goldenen Rosenkreuzes	Haarlemer 19	75365 Calw	07051/96820
IQ-Akademie GmbH	Schillerstraße 21	72202 Nagold	07452/817372
Kaufmännische und Hauswirtschaftliche Schule Calw	Oberriedter Straße 10	75365 Calw	07051/965-300/-400
Kaufmännische Schule Nagold	Max-Eyth-Straße 23	72202 Nagold	07452/8378-11
Landesakademie für Fortbildung und Personalentwicklung	Schillerstraße 8	75365 Calw	07051/9229-0
Lehranstalt des Deutschen Textileinzelhandels e.V.	Vogelsangweg 23	72202 Nagold	07452/817930

# INFORMATIONEN ZUR ABFALLWIRTSCHAFT

## Abfallwirtschaft

Die AWG Abfallwirtschaft Landkreis Calw GmbH wurde am 01.01.2001 als 100%ige Tochter des Abfallwirtschaftsbetriebes Landkreis Calw gegründet.

Sie ist in erster Linie Dienstleister der Einwohner und der Gewerbebetriebe des Landkreises Calw. Ein wichtiger Aspekt ist dabei die Kundenbetreuung.

### Öffnungszeiten:

Montag - Mittwoch von 08.00 - 12.00 und 14.00 - 16.00 Uhr,  
Donnerstag von 08.00 - 18.30 Uhr und Freitag von 08.00 - 12.00 Uhr oder nach Vereinbarung

[www.awg-info.de](http://www.awg-info.de)



## Wissenswertes zur Abfallentsorgung im Landkreis Calw

Im Landkreis Calw sorgen drei Gesellschaften für eine optimale Abfallentsorgung:

- Der Abfallwirtschaftsbetrieb Landkreis Calw ist ein Eigenbetrieb des Landkreises und zuständig für die Gebührenerhebung und die Nachsorge der Deponien.
- Die AWG Abfallwirtschaft Landkreis Calw GmbH führt die Beratungen der Haushalte durch und betreibt die Recyclinghöfe im Landkreis Calw.
- Die Umwelt-Service Nordschwarzwald GmbH berät Gewerbetreibende und führt die Abfallabfuhr durch.

## Abfallberatung

Fragen zum Thema Abfall werden von der Abfallberatung gerne beantwortet:

Servicenummer: 01803/6006-7072 (0,09 €/min)

Tel.: 07452/6006-7072 E-Mail: [Kontakt@awg-info.de](mailto:Kontakt@awg-info.de)

Fax 07452/6006-7777 Web-Seite: [www.awg-info.de](http://www.awg-info.de)

Für Gewerbetreibende:

Tel.: 07452/6006-7050 E-Mail: [kontakt@usn-info.de](mailto:kontakt@usn-info.de)

Fax 07452/6006-7777 Web-Seite: [www.usn-info.de](http://www.usn-info.de)

Adresse: Gäuallee 5; 72202 Nagold- Eisberg (ING - Industrie- und Gewerbepark Nagold Gäu)

Sprechzeiten: Mo. - Mi. 8.00 - 12.00 Uhr und  
14.00 - 16.00 Uhr; Do. 8.00 - 18.30 Uhr;  
Fr. 8.00 - 12.00 Uhr und nach Vereinbarung.

## Abfallkalender

Im Abfallkalender sind sämtliche Abfuhrtermine außer dem gelben Sack zusammengestellt. Außerdem enthält er viele Informationen zur Abfallentsorgung sowie Abrufkarten für Sperrmüll und Altholz. Er wird immer Ende des Jahres an alle Haushalte und Gewerbebetriebe im Landkreis Calw verteilt. Abfallkalender sind auch bei der Abfallwirtschaft in Nagold oder bei den Bürgermeisterämtern bzw. den Ortsverwaltungen erhältlich.

## Abfallgebühren

Die Abfallgebühren sind in eine Jahresgebühr und eine mengenabhängige Gebühr aufgeteilt. Die Jahresgebühr richtet sich nach der Anzahl der Personen, die in einem Haushalt mit Hauptwohnsitz gemeldet sind. Mit dieser Jahresgebühr werden Leistungen finanziert wie beispielsweise die Sammlungen der Grünen Tonne, die Schrottabfuhr, die Gartenabfallsammlung, die Problemstoffsammlung und die Bereitstellung der Infrastruktur der Recyclinghöfe.

Die mengenabhängige Gebühr beim Hausmüll richtet sich sowohl nach der Größe der Behälter als auch nach der Häufigkeit der Leerungen. Es werden sechs Mindestleerungen pro Behälter und Jahr in Rechnung gestellt. Bei der Biotonne richtet sich die Gebühr nur nach der Größe der Behälter. Die Jahresgebühr und die Gebühr für die Leerungen der Hausmüll- und Biotonnen werden über einen Gebührenbescheid, der Anfang des Jahres an alle Haushalte und Gewerbebetriebe des Landkreises Calw verschickt wird, erhoben.

## Hausmüll

Für Haushalte stehen Abfallbehälter mit einem Volumen von 60 l, 120 l und 240 l zur Verfügung. Sie sollten direkt bei Ihrer Anmeldung beim Einwohnermeldeamt bestellt werden. Die entsprechenden Formulare liegen im Rathaus oder bei den Rathausgeschäftsstellen aus.

Soweit eine Anmeldung bereits erfolgt ist, können die Tonnen auch telefonisch bei der Abfallberatung bestellt werden. Die

Behälter sind mit einem elektronischen Erfassungssystem ausgestattet. Damit kann bei den Gebühren berücksichtigt werden, wie oft die Hausmülltonne zur Abfuhr bereitgestellt wurde. Der Abfuhrhythmus ist vierzehntägig, wobei die Tonne aber nur zur Abfuhr bereitgestellt werden sollte, wenn sie voll ist. Gewerbebetriebe oder Hausverwaltungen können auch 660 l - und 1100 l - Großcontainer bestellen. Der Abfuhrhythmus kann in diesem Fall auf den eigenen Bedarf abgestimmt werden. Nähere Auskünfte zu den Großcontainern gibt die Abfallgebührenstelle, Tel.: 07452/6006-7085.

Zum Hausmüll gehören Windeln, Damenbinden, Verbandsmaterial, alte Medikamente, Watte, Porzellan, Keramik, Glühbirnen, Staubsaugerbeutel, Straßenkehricht, Tapeten, Kinderspielzeug, Katzenstreu, Zigarettenkippen, kalte Asche, ....

### **Biomüll**

Auch für die Entsorgung von Biomüll stehen 60 l -, 120 l - und 240 l - Behälter zur Verfügung. Sie können bei der Abfallberatung bestellt werden.

Die Biomülltonnen werden mit einer Biomüllmarke ausgeliefert, die mehrere Jahre gültig ist („Dauer-Biomüllmarke“). Die Biomülltonnen werden vierzehntägig geleert.

Zum Biomüll gehören Küchenabfälle wie Speisereste (nur von Privathaushalten), Kaffeefilter, Teebeutel und Eierpappkartons, Gartenabfälle wie Gras, Laub, Unkraut und Zweige und außerdem noch Papiertaschentücher, Papierhandtücher, Servietten, Küchenkrepp, verschmutzte Papiertüten für Obst, Gemüse und Backwaren sowie Kleintierstreu auf Holz- oder Papierbasis (Katzenstreu gehört zum Hausmüll!). Im Sommer und im Winter sollte der Bioabfall in Zeitungspapier eingewickelt werden.

Gaststätten, Kantinen, Imbissstuben u.Ä. dürfen nur rohe Obst- und Gemüseabfälle in die Biotonne geben. Sie sind verpflichtet, eine Speiserestetonne zu benutzen.

Informationen für gewerbliche Biomüll- und Speiserestetonnenbenutzer gibt die Gewerbeabfallberatung der Umwelt-Service Nordschwarzwald GmbH unter der Tel: 07452/6006-7050.

### **Papier, Glas und Verpackungen aus Metall, Kunst- und Verbundstoffen**

Für Altpapier und Altglas stehen die Grünen Altstofftonnen zur Verfügung. Jedem Haushalt steht eine Grüne Altstofftonne zu. Gegen eine einmalige Gebühr können Haushalte auch eine weitere Altstofftonne bestellen. Gewerbebetriebe können bis zu drei Altstofftonnen nutzen.

Die Bestellung nimmt die Abfallberatung entgegen. Papier und Glas können abwechselnd in den Grünen Altstofftonnen bereitgestellt werden. Papiertonnen werden alle vier, Glastonnen alle acht Wochen geleert. Glas kann auch über die Depotcontainer im Ort entsorgt werden. Daneben gibt es noch die Möglichkeit, Papier und Glas bei den Recyclinghöfen anzuliefern.

Zum Papier gehören Zeitungen, Illustrierte, Prospekte, Kataloge, Kartonagen, Pappe, Schreibpapier, Briefumschläge, usw. Zum Glas gehören Einwegflaschen, Konserven- und Einmachgläser. Gleichzeitig mit dem Glas können Metallverpackungen wie Dosen, Deckel und Schraubverschlüsse aus Metall, Alufolien und Kronkorken eingeworfen werden.

### **Verpackungen aus Kunst- und Verbundstoffen**

Verpackungen aus Kunst- und Verbundstoffen werden im Gelben Sack oder in der Gelben Tonne gesammelt. Gelbe Tonnen können bei der Firma Altvater unter der Telefonnummer 01805/785600 bestellt werden. Die Firma Altvater ist auch für die Abfuhr zuständig.

In den Gelben Sack bzw. die Gelbe Tonne gehören Verkaufsverpackungen aus Plastik (z.B. Joghurtbecher, Spülmittelflaschen, Folien, Styropor) und Verbundstoffen (z.B. Getränkekartons). Die Verpackungen müssen leer sein.

### **Sperrmüll**

Sperrige Abfälle können über eine Abrufkarte für die Abholung angemeldet werden. Jeder Abfallkalender enthält eine Abrufkarte für Sperrmüll.

Zum Sperrmüll gehören Gegenstände, die auch nach zumutbarer Zerkleinerung nicht über die 60 l - Hausmülltonne entsorgt werden können und nicht aus Holz bestehen wie Sofas, Teppichböden, Federbetten, Lattenroste, Matratzen, Skier. Sperrmüll darf nie in Säcken, Kisten oder Kartons verpackt bereitgestellt werden, sondern muss immer unverpackt sein.

Für große Gegenstände aus Holz, Pressspan oder Sperrholz gibt es die Altholzabfuhr, die über die Altholz -Abrufkarte angefordert werden kann.

Pro Abrufkarte besteht der Anspruch auf die gebührenpflichtige Abfuhr von drei Kubikmeter Sperrmüll. Die Abholung erfolgt innerhalb von 4 Wochen. Gegen Aufschlag gibt es auch die Möglichkeit, den Sperrmüll innerhalb von drei Werktagen abholen zu lassen. Hier wird der Termin telefonisch vereinbart. Die ausgefüllte Karte muss an den Abfallwirtschaftsbetrieb Landkreis Calw geschickt werden. Der Abholtermin wird schriftlich ungefähr eine Woche vor der Abholung mitgeteilt.

# INFORMATIONEN ZUR ABFALLWIRTSCHAFT

**AWG**  
Abfallwirtschaft Landkreis Calw

Das Entsorgungsunternehmen  
des Landkreises Calw

**Abfallberatung**  
**Recyclinghöfe**  
**Abfuhrorganisation**  
**Holzenergieberatung**



Kontakt: Gäuallee 5 72202 Nagold Tel: 07452/6006-7072 [www.awg-info.de](http://www.awg-info.de)

**UMWELT SERVICE**  
Nordschwarzwald GmbH

Entsorgungsdienstleister für  
gewerbliche und kommunale Abfälle

**Verwertung**  
**Gewerbeberatung**  
**Containerdienst/Logistik**  
**Pelletlieferservice**



Kontakt: Gäuallee 5 72202 Nagold Tel: 07452/6006-7050 [www.usn-info.de](http://www.usn-info.de)

**HEN HolzEnergie**  
Nordschwarzwald  
GmbH

Der  
HolzEnergieDienstleister

**Holzpellets**  
**Holz- und Rindenbriketts**  
**Holz hackschnitzel**  
**Contracting/(Kraft)wärmeanlagen**



Kontakt: Gäuallee 5 72202 Nagold Tel: 07452/6006-7060 [www.hen-info.de](http://www.hen-info.de)

## Altholz

Über die Abrufrkarte, die dem Abfallkalender beiliegt, kann Altholz gebührenpflichtig zur Abholung angemeldet werden. Zum Altholz gehören Gegenstände, die vollständig aus Holz (auch beschichtetem Holz) bestehen. Dazu gehören z.B. Schränke, Bettgestelle, Kommoden, Bänke, Stühle ohne Polsterung, Tische, Rattanmöbel, Körbe, Korbmöbel, Truhen, Bilderrahmen, Kinderspielzeug, Obst- und Weinkisten. Die Abwicklung der Altholzabfuhr verläuft genauso wie die Abfuhr von Sperrmüll.

## Schrott

Bei der Schrottabfuhr werden nur Gegenstände aus Metall wie Badewannen, Kochtöpfe, Fahrradrahmen oder Felgen (ohne Reifen) mitgenommen. Schrott kann kostenlos auch beim Recyclinghof entsorgt werden. Elektrogroßgeräte wie Waschmaschinen, Elektroherde etc. werden bei der Schrottabfuhr nicht mitgenommen und können auf den Recyclinghöfen kostenlos abgegeben werden.

## Kühlschränke und Kühltruhen

Kühlgeräte werden weder bei der Sperrmüll- noch bei der Schrottabfuhr mitgenommen. Sie können bei den Recyclinghöfen kostenlos abgegeben werden.

## Elektrogroßgeräte

Elektrogroßgeräte wie Waschmaschinen, Elektroherde, Spülmaschinen, Wäschetrockner usw. dürfen weder zum Sperrmüll- noch zur Schrottabfuhr gegeben werden. Sie können bei den Recyclinghöfen kostenlos abgegeben werden.

## Elektro- und Elektronikschrott

Elektronikschrott wie z.B. Fernseher, Staubsauger, usw. darf weder zum Sperrmüll noch zum Schrott gestellt werden. Er kann beim Recyclinghof kostenlos abgegeben werden.

## Problemstoffe

Schadstoffhaltige Abfälle aus Privathaushalten müssen beim Schadstoffmobil, das zweimal im Jahr in allen Ortschaften hält, abgegeben werden. Gewerbebetriebe können Kleinmengen von Problemabfällen nur nach vorheriger Anmeldung beim Abfallwirtschaftsbetrieb beim Schadstoffmobil abgeben. Leuchtstoffröhren und Batterien sowie Autobatterien werden nur auf dem Recyclinghof angenommen.

### Gartenabfälle

Bei dieser Sammlung können zweimal pro Jahr Baum-, Strauch- und Rasenschnitt gebündelt, in Papiersäcken oder Kartons bereitgestellt werden. Über dies hinaus können Gartenabfälle auch in der Biotonne gesammelt oder beim Recyclinghof angeliefert werden.

### Altkleider

Mindestens zweimal im Jahr führen das Deutsche Rote Kreuz (DRK) mit seinen Ortsverbänden oder sonstige örtliche Vereine in Zusammenarbeit mit der AWG Abfallwirtschaft Landkreis Calw GmbH Altkleidersammlungen durch. Gesammelt werden die auf den Sammelsäcken genannten Materialien. Die einzelnen Sammeltermine sind im Abfallkalender aufgeführt. Eine Abgabe der Altkleider ist ganzjährig auch über die von der AWG Abfallwirtschaft Landkreis Calw GmbH zusammen mit dem DRK aufgestellten Altkleidercontainer oder auch über die Recyclinghöfe des Landkreises Calw möglich.

### Recyclinghöfe

Im Landkreis Calw gibt es acht Recyclinghöfe. Dort werden mehr als dreißig Wertstoffe (z.B. Papier, Glas, Schrott, Holz, Hartplastik, Kochfette, Altreifen, Gartenabfälle, Fensterglas, Natursteine usw.) angenommen. Vieles kann kostenlos abgegeben werden, die aktuellen Annahmgebühren und Mengengrenzungen sowie die Öffnungszeiten können bei der Abfallberatung erfragt werden. Die Lage und die Öffnungszeiten aller Recyclinghöfe sind auch im Abfallkalender und im Internet unter [www.awg-info.de](http://www.awg-info.de) aufgeführt.

### Entrümpelung

In Zusammenarbeit mit der „Erlacher Höhe Calw“ ist es möglich, auch Entrümpelungen von Wohnungen, Häusern, Kellern, Dachböden wie auch kleiner Betriebe anzubieten. Unterschieden wird in Standardservice (Entrümpelung innerhalb von vier Wochen) und Expressservice (Entrümpelung von heute auf morgen). Lassen Sie sich ein Angebot machen, die Abfallberatung unter der Telefonnummer 01803/6006-7072 (0,09 €/min) vermittelt gerne.

### Gut erhaltene Gebrauchtwaren

Gut erhaltene Gebrauchtwaren können kostenlos bei der Annahmestelle der „Erlacher Höhe Calw“ abgegeben oder gegen eine Gebühr zur Abholung angemeldet werden. Die Abfallberatung unter der Telefonnummer 01803/6006-7072 (0,09 €/min) vermittelt gerne.

### Beachtenswertes beim Umzug

Die Abfallgefäße können bei Umzug innerhalb des Landkreises Calw mitgenommen werden.

Bitte teilen Sie der Abfallberatung in diesem Fall die Chipnummer der betreffenden Hausmülltonne, die Größe der Biotonne, die Zahl der Grünen Tonnen sowie Ihre alte und Ihre neue Adresse mit. Entsprechende Formulare „Mitnahme von Tonnen bei Umzug“ liegen bei den Bürgermeisterämtern aus. Wenn Sie Ihre Hausmülltonne bei Umzug nicht mitnehmen, wird diese nach Anmeldung der neuen Adresse beim Einwohnermeldeamt für Ihre alte Adresse gesperrt und zur Abholung eingetragen. Daher ist es wichtig, die neue Adresse unverzüglich anzumelden, damit die Abfallbehälter nicht unnötig lange zur Abholung bereit stehen.

Die Abholung der Hausmüll- und Biotonne erfolgt automatisch. Von der Biotonne bitte die Gebührenmarke auf dem Deckel entfernen, die Chipnummer der Hausmülltonne seitlich an der Tonne dagegen bitte unbedingt kleben lassen! Die Tonnen bitte von der Straße aus sichtbar zur Abholung bereitstellen. Gelbe Tonnen und Grüne Tonnen verbleiben am Grundstück.



Haiterbach Industriegebiet

# KREISKRANKENHÄUSER

Die beiden Kreiskrankenhäuser Calw und Nagold decken gemeinsam die klinische Versorgung im Landkreis Calw ab.

## Kreiskrankenhaus Calw

Eduard-Conz-Str. 6  
75365 Calw  
Telefon 07051/14-0  
E-mail: info@kkh-calw.de  
www.kkh-calw.de

Das Kreiskrankenhaus Calw hat 213 Betten und ist im Krankenhausplan des Landes Baden-Württemberg der Leistungsstufe Regelversorgung zugeordnet. Drei Hauptabteilungen mit Ambulanzen und vier Belegabteilungen stehen für die Versorgung der Bevölkerung zur Verfügung.

Seit Januar 2006 ist das Kreiskrankenhaus Calw eine von sechs Kliniken im Klinikverbund Südwest GmbH.

### Ärztliche Leitung:

Chefarzt Priv.Doz. Dr. Martin Manner

### Abteilungen:

Anästhesie und Intensivmedizin  
Regionales Schmerzzentrum DGS  
Calw-Nagold  
Chefarzt Dr. Thomas Walz

Innere Medizin  
Schwerpunkt Kardiologie/Geriatrie  
Chefarzt Dr. Konrad Bäuerle

Chirurgie  
Schwerpunkt Unfallchirurgie  
Chefarzt Priv.Doz. Dr. Martin Manner

Frauenheilkunde und Geburtshilfe  
Belegärzte Dr. Rainer Dißmann,  
Dr. Christian Kalmutzki, Dr. Michael Ruess,  
Priv.Doz. Dr. Günther Oettingling

## Kreiskrankenhaus Calw



## Klinikverbund Südwest GmbH

### Hals-, Nasen- und Ohrenheilkunde

Belegärzte Dr. Heimo Haug und  
Dr. Joachim Oltersdorf

### Augenheilkunde

Belegarzt Dr. Martin Braun

### Orthopädie

Belegärzte Dr. Werner Spliethoff und Dr. Anno Hellmich

### Radiologie

Praxis Dr. Lothar Guhl und Dr. Ekkehard Scholtz in Kooperation  
mit dem Kreiskrankenhaus Calw



Kreiskrankenhaus Calw





## Kreiskrankenhaus Nagold

Kreiskrankenhaus Nagold  
Röntgenstr. 20, 72202 Nagold  
Telefon 07452/96-1  
E-mail: info@kkh-nagold.de  
www.kkh-nagold.de

Das 1977 in Betrieb genommene Kreiskrankenhaus Nagold ist ein Krankenhaus der Regelversorgung mit 275 Betten. Für die Versorgung der Patienten stehen fünf Hauptabteilungen mit Ambulanzen und eine Belegabteilung zur Verfügung.

Seit Januar 2006 ist das Kreiskrankenhaus Nagold eine von sechs Kliniken im Klinikverbund Südwest GmbH.

### Ärztliche Leitung:

Chefarzt Priv.Doz. Dr. Hubert Mörk

### Abteilungen:

#### Anästhesie und Intensivmedizin

Regionales Schmerzzentrum  
DGS Calw-Nagold  
Chefarzt Dr. Thomas Walz

#### Innere Medizin

Schwerpunkt Gastroenterologie  
Chefarzt Priv.Doz. Dr. Hubert Mörk

#### Chirurgie

Schwerpunkt Gastroenterologie  
Chefarzt Prof. Dr. Stefan Benz

#### Urologie

Chefarzt Dr. Wolfgang Förtig

#### Frauenheilkunde und Geburtshilfe

Belegärzte Ismail Arslanoglu,  
Dr. Wolfgang Henne, Dr. Wolfgang Wanner, Dr. Udo  
Witstruk

#### Radiologie

Chefärzte Dr. Manfred Grünke und Dr. Erwin Jauch

## Kreiskrankenhaus Nagold



## Klinikverbund Südwest GmbH



*Kreiskrankenhaus Nagold*

# Klinikum Nordschwarzwald

## Abteilungen:

- Allgemeinpsychiatrie Nord:  
Chefarzt: Dr. Eckart Stotz
- Allgemeinpsychiatrie Süd:  
Chefarzt: Dr. Gunther Essinger
- Psychotherapeutische Medizin:  
Chefärztin: Dr. Nicole Eberle
- Gerontopsychiatrie:  
Ärztlicher Direktor: Dr. Martin Roser
- Suchttherapie:  
Chefarzt: Herr Matthias Wagner
- Kinder- und Jugendpsychiatrie/-  
psychotherapie:  
Chefarzt: Dr. Thorsten Vehreschild
- Neurologie:  
Chefarzt: Dr. Joachim Hartmann
- Schlaflabor:  
Chefarzt: Dr. Gunther Essinger
- Tagesklinik Böblingen  
Ärztliche Leiterin: Dr. Sabine Gerritsen
- Tagesklinik Pforzheim  
Ärztlicher Leiter: Dr. Christoph Warmke
- Betreutes Wohnen
- Psychiatrische Institutsambulanz
- Gesundheits- und  
Krankenpflegeschule:  
Schulleiter: Karl-Heinz Gärtner

Das Klinikum Nordschwarzwald ist eine moderne Fachklinik für Psychiatrie und Psychotherapie, Psychotherapeutische Medizin, Kinder- und Jugendpsychiatrie/- psychotherapie sowie Neurologie am Standort Calw-Hirsau. Unser Klinikum wurde 1975 eröffnet und verfügt über 427 Betten.

Wir betreiben darüber hinaus zwei Tageskliniken für Psychiatrie und Psychotherapie in Böblingen und Pforzheim.



[www.klinikum-nordschwarzwald.de](http://www.klinikum-nordschwarzwald.de)

Klinikum Nordschwarzwald  
Im Lützenhardter Hof  
75365 Calw-Hirsau

Fon: (07051) 586-0  
Fax: (07051) 586-2268  
E-Mail: [info@kn-calw.de](mailto:info@kn-calw.de)



## Mehr Kompetenz und Qualität im Verbund

Im Landkreis Calw gehören die modern ausgestatteten Krankenhäuser Calw und Nagold zum Klinikverbund Südwest. Sie führen folgende Fachbereiche

- Gynäkologie und Geburtshilfe
- HNO und Augenheilkunde
- Innere Medizin
- Chirurgie
- Urologie
- Anästhesie
- Radiologie

### Spezialisierungen:

- Endoprothetik der Hüft- und Kniegelenke
- Unfall- und wiederherstellende Chirurgie
- Herz- und Kreislauferkrankungen
- Visceral- und Gefäßchirurgie
- Geriatriischer Schwerpunkt
- Gastroenterologie
- Bauchzentrum
- Physiotherapie
- Ergotherapie
- Diabetologie

### Krankenhaus Calw

Eduard-Conz-Str. 6  
75365 Calw  
Tel.: 07051 14- 0  
Fax: 07051 14 2619

### Krankenhaus Nagold

Röntgenstr. 20  
72202 Nagold  
Tel.: 07452 96- 1  
Fax: 07452 96 9664

[www.klinikverbund-suedwest.de](http://www.klinikverbund-suedwest.de)



## Johannes Klinik Bad Wildbad

Modern ausgestattete Fachklinik für die geriatrische Rehabilitation im Landkreis Calw. Behandelt werden Erkrankungen aller Art im Alter mit dem Ziel, verlorene Funktionen wiederherzustellen und Pflegebedürftigkeit zu verringern bzw. zu vermeiden.



■ Johannes Klinik  
Hochwiesenhof 5-10  
75323 Bad Wildbad  
Tel.: 07081/931-400  
Fax: 07081/931-410  
info@wildbad.jsd.de



## Johanneshaus Bad Liebenzell

In der Senioreneinrichtung stehen 47 schöne Einzel- und Doppelzimmer zur Verfügung, die meisten mit Balkon und Aussicht auf das malerische Nagoldtal. Für hohen Komfort und Sicherheit sorgen Telefon- und Kabelanschlüsse sowie Notrufanlagen in allen Zimmern. Jede Wohneinheit hat ein eigenes Bad.



■ Johanneshaus  
Bad Liebenzell-  
Monakam  
Luchsweg 9  
75378 Bad Liebenzell  
Tel.: 07052/9306-600  
Fax: 07052/9306-666  
info@liebenzell.jsd.de

## Johanneshaus Bad Wildbad

Das Haus bietet 117 Plätze für Menschen mit psychischen Erkrankungen und zusätzlichem Pflegebedarf. Ferner können Senioren Dienstleistungen wie den **Alltagsservice**, die **mobile Küche** mit warmem Essen und den kostenlosen **Informationsservice zu Pflegefragen** in Anspruch nehmen.



■ Johanneshaus  
Bad Wildbad  
Hochwiesenhof 5-10  
75323 Bad Wildbad  
Tel.: 07081/931-0  
Fax: 07081/931-307  
info@wildbad.jsd.de



Name	Anschrift		Telefon
Altenpflegeheim Waldecker Hof	Hof Waldeck	75365 Calw	07051/96260
Alten- und Pflegeheim Wildberg	Spießtor 14	72218 Wildberg	07054/92980
APH der Altmennoniten	Waldeckerweg 22	72202 Nagold	07452/931060
Arbeitskreis Offene Psychiatrie Calw e.V.	Badstraße 41	75365 Calw	07051/929011
Bruderhaus Diakonie SPH Waldeck	Herrenberger Straße 67	72202 Nagold	07452/8469-0
Friedensheim	Holzbronner Straße 15-17	75365 Calw	07051/9333-0
Gertrud-Teufel-Heim	Mörikestraße 20	72202 Nagold	07452/8489-0
Haus auf dem Wimberg	Stahläckerweg 2	75365 Calw	07051/609-0
Haus Burghardt	Liebenzeller Straße 35/37	75339 Höfen	07081/5285
Haus Dr. Martenyi	Liebenzeller Straße 48	75328 Schömberg	07084/4344
Haus Emmaus	Schwandorfer Straße 20	72224 Haiterbach	07456/94450
Haus Grüntal	Liebenzeller Straße 59	75328 Schömberg	07084/931060
Haus Nagoldtal	Liebenzeller Straße 53	75365 Calw	07051/58340
Haus Sonnenhalde	Hegelstraße 3	72213 Altensteig	07453/9463-0
Haus Tanneck	Liebenzeller Straße 55	75328 Schömberg	07084/6661
Haus Tannenburg der Johannes-Anstalten Mosbach	Panoramaweg 21	72226 Simmersfeld	07484/9293-0
Ludwig-Uhland-Stift	König-Karl-Straße 17	75323 Bad Wildbad	07081/178-0
Parkwohnstift	Gaistalstraße 130	76332 Bad Herrenalb	07083/743-0
Pilgerruhe	Beim alten Wasen	72202 Nagold	07452/8438-0
Schwesternschaft der Liebenzeller Mission	Liobastraße 22	75378 Bad Liebenzell	07052/17199
Seniorenheim Waldruh	Im Bömbach 3	72213 Altensteig	07453/9481-0
Seniorenpflegeheim Haus Berhof	Waldstraße 3	75328 Schömberg	07084/4373
Seniorenresidenz Dobel	Hauptstraße 31	75335 Dobel	07083/924000
Seniorenresidenz Schönblick	Walkmühleweg 40	75365 Calw	07051/7980
Seniorenzentrum Johanneshaus	Luchsweg 9	75378 Bad Liebenzell	07052/9306600
Ulrike Russbach	Badwaldweg 9	72202 Nagold	07452/4295

## SOZIALVERBAND

# VdK

BADEN-WÜRTTEMBERG 

**Ihre sozialpolitische Interessenvertretung**  
mit Beratung, Hilfe und Rechtsschutz in allen Fragen des Sozialversicherungsrechts, des Schwerbehindertenrechts, des Versorgungsrechts und der Kriegsopferfürsorge.

### Bei uns sind Sie an der richtigen Adresse

Der Sozialverband VdK setzt sich in der Sozialpolitik für seine Mitglieder ein und vertritt sie in Widerspruchs- und Klageverfahren bei der Durchsetzung ihrer Leistungsansprüche vor Behörden, Sozial- und Verwaltungsgerichten ohne Wartezeiten.

### Wir stehen Ihnen mit Rat und Tat zur Seite

Der VdK ist mit seinen Ortsverbänden in sehr vielen Städten und Gemeinden vertreten. Nähere Informationen erhalten Sie beim:  
Sozialverband VdK - Kreisverband Calw  
Tel. 07084-934975 Fax 07034-934976  
eMail: kv-calw@vdk.de homepage: www.vdk.de

# Ich brauche Heimat

Wohlfühlen, zuhause sein. Eine Aufgabe haben, die mich fasziniert: Autos von morgen.  
Teil eines Unternehmens sein, das heute schon einen Schritt weiter geht.  
Das gibt mir Perspektive und Sicherheit. Boysen in Altensteig: **Ausbildung, Arbeit, Zukunft.**  
(Ein Mitarbeiter von Boysen)



Friedrich Boysen GmbH & Co. KG · Friedrich-Boysen-Str. 14-17 · 72213 Altensteig · Tel. 074 53/20-0 · Fax 074 53/20-227  
friedrich.boysen@boysen-online.de · www.boysen-online.de

**Spezialist für Abgastechnik.**  
**Partner für Entwicklung, Produktion und Logistik.**

**BOYSEN**  
INNOVATIONEN ABGASTECHNOLOGIE

**Stadtverwaltung Altensteig**

Paulusstr. 4  
72213 Altensteig  
Tel. 07453/9461-0  
E-Mail: [info@altensteig.de](mailto:info@altensteig.de)  
Web-Seite: [www.altensteig.de](http://www.altensteig.de)

Bürgermeister: Jürgen Großmann  
Einwohnerzahl: 11.178  
Teilorte: Berneck, Garrweiler,  
Hornberg, Spielberg, Überberg,  
Walldorf, Wart



**Bürgermeisteramt Althengstett**

Simmozheimer Str. 16  
75382 Althengstett  
Tel. 07051/1684-0  
E-Mail: [gemeinde@althengstett.de](mailto:gemeinde@althengstett.de)  
Web-Seite: [www.althengstett.de](http://www.althengstett.de)

Bürgermeister: Jörg Nonnenmann  
Einwohnerzahl: 8.163  
Teilorte: Neuhengstett, Ottenbronn



**Stadtverwaltung Bad Herrenalb**

Rathausplatz 11  
76332 Bad Herrenalb  
Tel. 07083/5005-0  
E-Mail: [stadt@badherrenalb.de](mailto:stadt@badherrenalb.de)  
Web-Seite: [www.badherrenalb.de](http://www.badherrenalb.de)

Bürgermeister: Norbert Mai  
Einwohnerzahl: 7.485  
Teilorte: Bernbach, Neusatz,  
Rotensol



**Stadtverwaltung Bad Liebenzell**

Reuchlinweg 3  
75378 Bad Liebenzell  
Tel. 07452/408-0  
E-Mail: [stadt@bad-liebenzell.de](mailto:stadt@bad-liebenzell.de)  
Web-Seite: [www.bad-liebenzell.de](http://www.bad-liebenzell.de)

Bürgermeister: Volker Bäuerle  
Einwohnerzahl: 9.533  
Teilorte: Beinberg, Maienbach,  
Möttlingen, Monakam, Unterhaug-  
stett, Unterlengenhardt, Zainen



**Stadtverwaltung Bad Teinach-Zavelstein**

Rathausstr. 9  
75385 Bad Teinach-Zavelstein  
Tel. 07053/9292-0  
E-Mail: [Stadtverwaltung@Bad-Teinach-Zavelstein.de](mailto:Stadtverwaltung@Bad-Teinach-Zavelstein.de)  
Web-Seite: [www.bad-teinach-zavelstein.de](http://www.bad-teinach-zavelstein.de)

Bürgermeister: Werner Krauss  
Einwohnerzahl: 3.041  
Teilorte: Emberg, Kentheim,  
Rötenbach, Schmieh, Sommenhardt,  
Zavelstein



## Putzmeister – Kompetenz in Ihrer Nähe

Putzmeister steht für Maschinen, Dienstleistungen und Systeme für schwer zu fördernde Medien. In vielen Bereichen sind wir der Pionier mit innovativer Technik und kundengerechten Service-Leistungen:

- Betonpumpen
- Anlagentechnik PAT
- Telebelt
- Mörtelmaschinen GmbH
- Dynajet Hochdruckreiniger
- Services
- Concrete Project Division CPD
- Consulting und Datentechnik PCD
- Akademie



Haben Sie Interesse, bei uns mitzuarbeiten?  
Schauen Sie unter [www.putzmeister.de](http://www.putzmeister.de)



Putzmeister AG  
Industriestr. 10 · D-75382 Althengstett  
Tel. (0 70 51) 70 06-0 · Fax 70 06-660  
<http://www.putzmeister.de>  
E-mail: [pm-althengstett@pmw.de](mailto:pm-althengstett@pmw.de)

2601-5

## Leistungsfähige Partner in Althengstett

### INDUSTRIE-SERVICE GMBH

Industriestraße 56  
D-75382 Althengstett  
Telefon 0 70 51/ 44 15  
Telefax 0 70 51/ 7 75 51  
eMail [buero@isg-alth.de](mailto:buero@isg-alth.de)  
[www.isg-alth.de](http://www.isg-alth.de)

**STAHLBAU ALLGEMEIN**  
**EDELSTAHLVERARBEITUNG**  
**METALLBAU**  
**ALUMINIUM**  
**ROBOTER-FERTIGUNGSZELLE**



*Meisterbetrieb für Parkett und Fußbodentechnik*

**Unser Service für Sie:**

- Parkett ● Fertigparkett ● Korkparkett ● Laminat
- Teppichböden ● PVC-Linoleum ● Leihmaschinen

**Keck GmbH**

Industriestraße 44 • 75382 Althengstett  
Telefon 0 70 51/79 75 75 • Telefax 0 70 51/79 75 77  
[www.parkett-keck.de](http://www.parkett-keck.de) • e-Mail: [info@parkett-keck.de](mailto:info@parkett-keck.de)



**Leistungsfähige  
Partner in Altensteig,  
Bad Liebenzell und  
Bad Teinach-Zavelstein**

**BÜHLER**  
S T A H L B A U

*Ihr Partner für :*

- Hallen- und Tragwerkskonstruktionen der verschiedensten Arten
- Objekte für Energieunternehmen z. B. Umspannwerke
- Maschinenteile ■ Krananlagen ■ Parkhäuser
- Konstruktionen in Stahlverbundbauweise
- Rohrkonstruktionen

**Friedrich Bühler GmbH & Co. KG**

*Industrie- und Gewerbebau*

72213 Altensteig/Württ. ■ Daimlerstr. 7 + 11

Tel. 07453/9398-0 ■ Fax 07453/9398-33

*Schinkenbesen Zavelstein  
Metzgerei und Wirtschaft*



Schwarzwälder Schinken Kg ab 13,- €

Täglich 9-22 Uhr geöffnet auch Samstag und Sonntag

Dienstags ab 15 Uhr geöffnet

Teinacher Straße 2 · 75385 Bad Teinach-Zavelstein

Telefon 07053/8936

**THEISSEN**

**Ihr Fachgroßhandel für Sauberkeit & Hygiene**

Mitglied der **mobilclean**  
HANDELSGRUPPE

Theissen Reinigungstechnik GmbH

Lengenbachweg 1 · 75378 Bad Liebenzell

Email: theissen@cw-net.de

Telefon 0 70 52 / 93 00-0 · Telefax 0 70 52 / 49 14

**Ihre Stadt. Ihr Leben.  
Ihre Seite.**

**[www.alles-deutschland.de](http://www.alles-deutschland.de)**

Konzerte, Ausstellungen, Sportveranstaltungen,  
Restaurants **Alle** Biergärten, Bringdienste, Sport-  
studios Kartbahnen **Infos** Schwimmbäder,  
Saunen, Vereine **über** Hotels, Campingplätze,  
Ferienwohnungen, Museen **Ihre** Theater, Stadt-  
pläne, Wetter **Stadt** Routenplaner, Radarfallen,  
Fabrikverkäufe, Immobilien, Jobs ...

So, 10:00  
**Gottesdienst**



So + Mi, 14:30 - 16:30  
**Missionsmuseum**



Pfingstsonntag + 2. Sonntag im Sept.  
**Missionsfeste im Großzelt**



**Herzlich willkommen!**  
**Schauen Sie doch mal vorbei!**

75378 Bad Liebenzell  
Telefon 07052 17-103  
info@liebenzell.org  
www.liebenzell.org

**GOLFCLUB**  
Bad Liebenzell e.V.

*Schönes Spiel...*  
... auf der Anlage des 1988  
gegründeten Clubs,  
inmitten der Ferienregion des  
nördlichen Schwarzwaldes.

**GOLFCLUB Bad Liebenzell e.V.**  
Golfplatz 1 · 75378 Bad Liebenzell  
Tel. 07052 / 9325-0 · Fax 07052 / 9325-25  
info@gcbl.de · www.gcbl.de

**Leistungsfähige Partner  
in Bad Liebenzell**

**gruen**  
werkgruppe

fuchs und kusterer  
partnerschaftsgesellschaft  
landschaftsarchitekten  
naturwissenschaftler  
ingenieure

michael fuchs und fritz kusterer  
dipl.-ing. (fh) landespflege  
freie garten- und  
landschaftsarchitekten  
www.werkgruppe-gruen.de

stuttgart  
mendelssohnstraße 25  
70619 stuttgart  
fon 0711/4792940  
fax 0711/4792840  
info@werkgruppe-gruen.de

bad liebenzell  
bergstraße 17  
75378 bad liebenzell  
fon 07052/920811  
fax 07052/920812  
info@werkgruppe-gruen.com

Bild: Marktplatz Zavelstein / am Feuerssee



## PARACELSUS- KRANKENHAUS

Akutkrankenhaus für Innere Medizin,  
alle Kassen

## KLINISCH- THERAPEUTISCHES INSTITUT

Freies Anthroposophisches Krankenhaus  
Jede Krankheit braucht Ihre Zeit –  
Sie und Ihr Arzt finden diesen Zeitraum

## PARACELSUS- THERAPEUTIKUM

Heileurythmie, künstlerische Therapien und  
Physiotherapie werden ambulant angeboten

## FREIE STUDIENSTÄTTE

Vorträge, Seminare, Fortbildung –  
Bitte fordern Sie unser Jahresprogramm an

## GÄSTEHAUS

Komfortable und kostengünstige Unterkunft

Fordern Sie unser  
Informationsmaterial an



**PARACELSUS-ZENTRUM**  
FÜR ANTHROPOSOPHISCHE MEDIZIN  
UNTERLENGENHARDT

Telefon 07052-92 50  
[www.paracelsus-zentrum.de](http://www.paracelsus-zentrum.de)  
[info@paracelsus-zentrum.de](mailto:info@paracelsus-zentrum.de)

Burghaldenweg 60, 75378 Bad Liebenzell-Unterlengenhardt



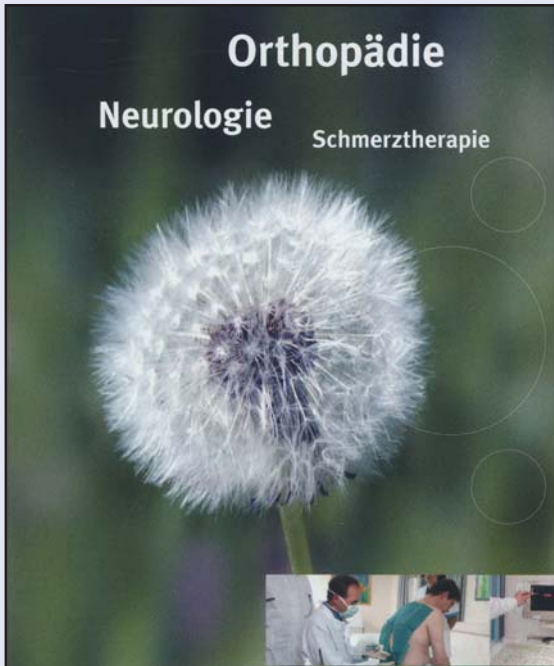

Orthopädie

Neurologie

Schmerztherapie

# Rommel Klinik

**Chronische Rückenprobleme, hartnäckige Schmerzen, neurologische Erkrankungen...**

Als Fachkrankenhaus für Orthopädie, Neurologie und Schmerztherapie bietet Ihnen die Rommel Klinik eine optimale Behandlung und Betreuung in herrlicher Lage.

Unsere Klinik steht allen Kassen- und Privatpatienten offen. Bitte rufen Sie uns an, wir informieren Sie gerne.

D-75323 Bad Wildbad im Schwarzwald  
Bätznerstr. 96-98 · **Tel. (0 70 81) 171 - 106** · [www.rommel-klinik.de](http://www.rommel-klinik.de)



## MESSGERÄTE UND -SYSTEME

Als international operierendes Unternehmen mit Vertretungen weltweit ist Berthold führend in der

**Prozessmesstechnik,**  
der **Bioanalytik**  
und dem **Strahlenschutz.**

Seit mehr als 50 Jahren in Bad Wildbad ansässig bieten wir Messgeräte bester Qualität und hoher Zuverlässigkeit mit umfassender Beratung an.



### **BERTHOLD TECHNOLOGIES GmbH & Co. KG**

Calmbacher Straße 22 • 75323 Bad Wildbad  
Telefon: 07081 177-0 • Fax: 07081 177-100  
E-mail: [info@Berthold.com](mailto:info@Berthold.com) • [www.Berthold.com](http://www.Berthold.com)

## Leistungsfähige Partner in Bad Wildbad und Egenhausen



architekten.stadtplanung.ingenieure

d-72227 egenhausen, sommerstr. 17  
t: 07453.93 95-0  
f: 07453.93 95-10

d-10117 berlin, mohrenstr. 67  
t: 030.20 05 87 77  
f: 030.20 05 87 78

e: [info@hauserpartner.de](mailto:info@hauserpartner.de)

[www.hauserpartner.de](http://www.hauserpartner.de)

**Stadtverwaltung Bad Wildbad**

Kernerstr. 11  
75323 Bad Wildbad  
Tel. 07081/930-0  
E-Mail: mail@bad-wildbad.de  
Web-Seite: www.bad-wildbad.de

Bürgermeister: Dr. Walter Jocher  
(bis 22.10.2006)  
Einwohnerzahl: 11.199  
Teilorte: Aichelberg, Calmbach



**Stadtverwaltung Calw**

Marktplatz 9  
75365 Calw  
Tel. 07051/167-0  
E-Mail: stadt@calw.de  
Web-Seite: www.calw.de

Oberbürgermeister: Manfred Dunst  
Einwohnerzahl: 23.843  
Teilorte: Altburg, Alzenberg, Hirsau,  
Holzbronn, Heumaden, Stammheim,  
Wimberg



**Bürgermeisteramt Dobel**

Neusatz Str. 2  
75335 Dobel  
Tel. 07083/745-0  
E-Mail: kurverwaltung@dobel.de  
Web-Seite: www.dobel.de

Bürgermeister: Wolfgang Krieg  
Einwohnerzahl: 2.264



**Bürgermeisteramt Ebhausen**

Marktplatz 1  
72224 Ebhausen  
Tel. 07458/9981-0  
E-Mail: info@ebhausen.de  
Web-Seite: www.ebhausen.de

Bürgermeister: Volker Schuler  
Einwohnerzahl: 4.858  
Teilorte: Ebershardt, Rotfelden,  
Wenden



**Bürgermeisteramt Egenhausen**

Hauptstr. 19  
72227 Egenhausen  
Tel. 07453/9570-0  
E-Mail: info@egenhausen.de  
Web-Seite: www.egenhausen.de

Bürgermeister: Frank Buob  
Einwohnerzahl: 2.009



## Der Ausflugstipp aus Bad Wildbad Mit der Bergbahn auf den Sommerberg



Die Sommerbergbahn ist die kürzeste Verbindung zwischen zwei Erlebniswelten: In rund 7 Minuten Fahrzeit erschließt die Bahn den reizvollen Kontrast zwischen Schonklima im Enztal und mildem Reizklima auf Wildbads Sonnenterrasse - dem Sommerberg. Genießen Sie die

reine Schwarzwaldluft, die unvergessliche Aussicht von der Dachterrasse des Bergbahngebäudes, den herrlichen Wald und die vielen Kilometer gut ausgeschilderter Wander- und Radwege. Im Winter warten auf Sie Skilifte und Langlaufloipen - im Sommer der Bikepark, eine Herausforderung für alle Mountain-Bike-Freaks.

### Auskunft:

Stadtwerke Bad Wildbad  
Tel. 0 70 81 / 33 94 oder 93 01 50

[www.stadtwerke-wildbad.de](http://www.stadtwerke-wildbad.de)

E-Mail: [l.Bernhardt@Bad-wildbad.de](mailto:l.Bernhardt@Bad-wildbad.de)



## Leistungsfähige Partner in Bad Wildbad

**REINHARD RAU GmbH**  
FASSONDREHEREI

75323 BAD WILDBAD-CALMBACH, UFERSTRASSE 36  
TELEFON (0 70 81) 74 68 · TELEFAX (0 70 81) 60 73



Sana Kliniken  
Bad Wildbad

### • Sana Rheumazentrum Baden Württemberg

Wir sind die Spezialisten für die umfassende rheumatologische Versorgung. In unserem überregionalen Zentrum diagnostizieren wir sämtliche Erkrankungen des rheumatoiden Formenkreises und behandeln diese konservativ und operativ.

Zu unseren Leistungen gehören • **Vollstationäre Behandlung**  
• **Stationäre Rehabilitation** • **Ambulante OP's** • **Tagesklinik**  
• **Ambulantes Therapiezentrum** • **Ambulanz**

Tel.: 07081/172-0 • König-Karl-Str. 5 • 75323 Bad Wildbad

Tel.: 07081/179-0 • Olgastr. 39 • 75323 Bad Wildbad

### • Klinik für Innere Medizin

Schwerpunkte dieser Abteilung sind Herz-Kreislauf- und Gefäßerkrankungen, Erkrankungen des Magen-Darm-Traktes und Tumorerkrankungen.

Tel.: 07081/179-0 • Olgastr. 39 • 75323 Bad Wildbad

### • Neurologisches Rehabilitationszentrum Quellenhof

#### Neurologische Rehabilitation auf höchstem Niveau

Fachkompetenz und Erfahrung in einem Team aus hochqualifizierten Ärzten, Therapeuten und Pflegekräften kommen Ihrer Gesundheit zu Gute. Die Klinik mit Schwerpunkt Multiple Sklerose und Schlaganfallerkrankungen hat 130 Betten und ist für alle Kostenträger zugelassen. Das Haus mit seinen besonders schönen, denkmalgeschützten Räumlichkeiten verfügt über Einzel- und Doppelzimmer, die alle komplett behindertengerecht eingerichtet sind.

Tel.: 07081/173-0 • Kuranlagenallee 2 • 75323 Bad Wildbad

[www.sana-wildbad.de](http://www.sana-wildbad.de) • [info@sana-wildbad.de](mailto:info@sana-wildbad.de)



senioren-  
residenz



Schönblick



Walkmühleweg 40  
75365 Calw

Telefon (07051) 79 80  
Telefax (07051) 79 81 99

www.seniorenresidenz-schoenblick.de  
info@seniorenresidenz-schoenblick.de

- ✓ Ganzheitliche Betreuung und Pflege die bezahlbar ist, bilden die Grundlage in der Seniorenresidenz Schönblick.
- ✓ Neben Grund-, Behandlungs-, und Schwerstpflge bietet unser neuerbautes Haus auch Tages- Kurzzeit-, und Ferienpflege und steht prinzipiell jedermann offen.
- ✓ Die Kosten werden im Rahmen der Pflegeversicherung von der Krankenkasse getragen.
- ✓ Machen Sie sich ein persönliches Bild von den liebenswerten Räumlichkeiten und der außergewöhnlichen Atmosphäre in unserem Haus.
- ✓ Nach Terminabsprache können Sie uns jederzeit besuchen und sich ausführlich über unser gesamtes Konzept informieren.

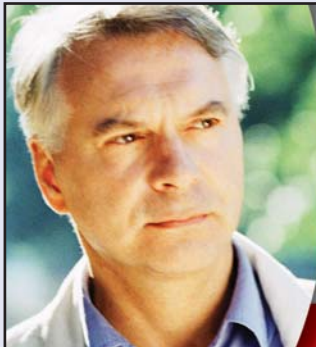

**Vertrauen schaffen  
durch Informationen  
– zum Wohle der  
Patienten**

**Ihr Einblick in die  
Kliniken Deutschlands**

**www.klinikinfo.de**

- Einblick in Ihre Klinik
- Medizinische Fachbegriffe
- Infos zum Klinikaufenthalt
- Infos zu vielen Gesundheitsthemen
- Patientenschutz
- Branchenverzeichnis der Geschäftspartner und Dienstleister im Einzugsgebiet Ihrer Klinik

## Leistungsfähige Partner in Calw



### Klinik Dr. Römer

Fachklinik für Psychosomatik und  
Psychotherapeutische Medizin  
Akutklinik und Reha-Abteilung

Leitung: Dr. Hans B. Römer  
Facharzt für Nervenheilkunde  
Psychiatrie und Psychotherapie

**75365 Calw-Hirsau**

Telefon 07051/588-0

Telefax 07051/588-255

Internet: [www.klinik-dr-roemer.de](http://www.klinik-dr-roemer.de)

E-Mail: [info@klinik-dr-roemer.de](mailto:info@klinik-dr-roemer.de)

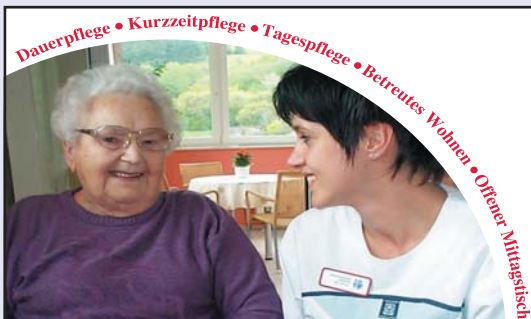

Dauerpflege • Kurzzeitpflege • Tagespflege • Betreutes Wohnen • Offener Mittagstisch

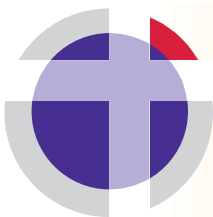

# Seniorenzentrum EMMAUS

Ganzheitliche Pflege auf christlicher Grundlage mit Betreuten Wohngruppen

Schwandorfer Straße 20  
72221 Haiterbach-Beihingen  
Telefon 0 74 56/94 45-0  
Telefax 0 74 56/94 45-100  
info@seniorenzentrum-emmaus.de  
www.seniorenzentrum-emmaus.de

## Verein für soziale Integration und seelische Gesundheit e.V.



### Betreuungsangebote

- Wohnheim
- Außenwohngruppen
- Wohngemeinschaften
- Betreutes Wohnen

Marktstr. 20 · 72202 Nagold  
Telefon 0 74 52 / 81 96 57 · Telefax 0 74 52 / 81 98 57  
Internet: www.vfsi.de · Email: info@vfsi.de

## Leistungsfähige Partner in Haiterbach und Neubulach



72221 Haiterbach · Einwohner ca. 5.900  
Teilorte: Altnuifra, Beihingen, Ober- und Unterschwandorf  
Internet: [www.haiterbach.de](http://www.haiterbach.de) · E-Mail: [info@haiterbach.de](mailto:info@haiterbach.de)

Unsere Stadt hält ein breites Angebot im Schul- und Kulturbereich bereit. Eine vielfältige Palette an Einkaufsmöglichkeiten, Dienstleistungen und öffentlichen Einrichtungen steht zur Verfügung. Die gute Infrastruktur und die traumhafte Lage machen Haiterbach zu einem beliebten Wohnort und einem dynamischen Gewerbestandort. Im neuen Gewerbegebiet stehen attraktive Gewerbeplätze zum Komplettpreis von 30 Euro/m<sup>2</sup> zur Verfügung.

## Kompetenz in der Hydraulik

Wir stellen qualitativ hochwertige Hydraulikzylinder sowie Hydraulikteile für weltweit eingesetzte namhafte Produkte her. Langjährige Erfahrung in Forschung und Fertigung und ständige Weiterentwicklung unserer Produkte sind die Grundlage unseres Unternehmenserfolges.

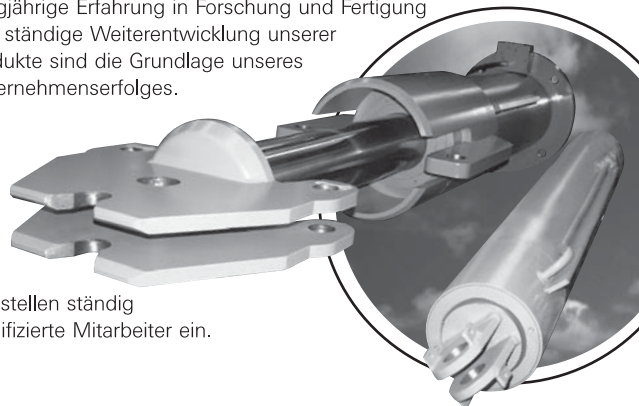

Wir stellen ständig qualifizierte Mitarbeiter ein.



**Harry à Wengen Hydraulik GmbH & Co.KG**  
75387 Neubulach-Oberhaugstett | Tel. 0 70 53 / 96 98-0  
[www.harry-a-wengen.de](http://www.harry-a-wengen.de)



## **Bürgermeisteramt Enzklosterle**

Rathausweg 5  
75337 Enzklosterle  
Tel. 07085/9233-0  
E-Mail: [rathaus@enzkloesterle.de](mailto:rathaus@enzkloesterle.de)  
Web-Seite: [www.enzkloesterle.de](http://www.enzkloesterle.de)

Bürgermeister: Klaus Mack  
(bis 22.10.2006, dann Bad Wildbad)  
Einwohnerzahl: 1.291



## **Bürgermeisteramt Gechingen**

Calwer Str. 14  
75391 Gechingen  
Tel. 07056/201-0  
E-Mail: [info@gechingen.de](mailto:info@gechingen.de)  
Web-Seite: [www.gechingen.de](http://www.gechingen.de)

Bürgermeister: Jens Häußler  
Einwohnerzahl: 2.959



## **Stadtverwaltung Haiterbach**

Marktplatz 1  
72221 Haiterbach  
Tel. 07456/9388-0  
E-Mail: [info@haiterbach.de](mailto:info@haiterbach.de)  
Web-Seite: [www.haiterbach.de](http://www.haiterbach.de)

Bürgermeister: Hans-Jörg Henle  
Einwohnerzahl: 5.842  
Teilorte: Beihingen, Oberschwandorf,  
Unterschwandorf

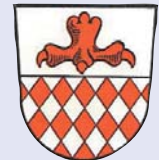

## **Bürgermeisteramt Höfen**

Wildbader Str. 1  
75339 Höfen a.d. Enz  
Tel. 07081/784-0  
E-Mail: [gemeinde@hoefen-enz.de](mailto:gemeinde@hoefen-enz.de)  
Web-Seite: [www.hoefen-enz.de](http://www.hoefen-enz.de)

Bürgermeister: Holger Buchelt  
Einwohnerzahl: 1.695



## **Stadtverwaltung Nagold**

Marktstr. 27  
72202 Nagold  
Tel. 07452/681-0  
E-Mail: [info@nagold.de](mailto:info@nagold.de)  
Web-Seite: [www.nagold.de](http://www.nagold.de)

Oberbürgermeister: Dr. Rainer Prewé  
Einwohnerzahl: 22.847  
Teilorte: Emmingen, Gündringen,  
Hochdorf, Pfrondorf, Mindersbach,  
Schietingen, Vollmaringen





- Dauerpflege
- Kurzzeitpflege
- Tagespflege
- Mittagstisch
- Betreutes Wohnen

## Gertrud Teufel Seniorenzentrum

Mörikestraße 20 · 72202 Nagold  
Telefon 0 74 52/84 89-0 · Telefax 0 74 52/84 89-99  
e-mail: info@gtsz.de

## Steuerberater Rechtsbeistand

Obere Eisenbahnstraße 14 · 72202 Nagold  
Telefon 0 74 52-84 77-0 · Telefax 0 74 52-84 77-40  
info@rentschler-kenter.de · www.rentschler-kenter.de

RENTSCHLER

KENTER

& KOLLEGEN

### Kanzleischwerpunkte:

- Jahresabschlussstellung
- private und betriebliche Steuererklärungen
- Lohn- und Finanzbuchführung
- Optimierung in steuerlicher und betriebswirtschaftlicher Hinsicht
- Nachfolgeplanung und -begleitung

## Köbele...

Fachberater in allen Bürofragen

GEORG KÖBELE GmbH & Co. KG

72202 Nagold · Calwer Straße 23-25 · Tel. 0 74 52/8 28-0

78628 Rottweil-Neufra · Stuttgarter Str. 45 · Tel. 0 7 41/26 04-0

www.koebele.de

## Leistungsfähige Partner in Nagold

 **helag**-electronic gmbh

## Qualität Innovation Fortschritt



Seit der Firmengründung im Jahr 1975 sind Qualität und Innovation die Markenzeichen der Firma **helag-electronic**. Dass wir nun das 30jährige Bestehen in einem modernen Neubau mit rund 400 Mitarbeitern am Standort Nagold und weiteren 150 Mitarbeitern bei unseren Kooperationspartnern in Tschechien und Polen feiern können, spricht für die sehr positive Entwicklung der **helag-electronic**. Für nahezu alle großen Automobilhersteller weltweit entwickeln und produzieren wir Bedieneinheiten, Sensoren, elektronische Steuergeräte und Schaltungen sowie elektromechanische Regler und Schalter. Über 60 Patente und Gebrauchsmuster zeugen vom schwäbischen Erfindergeist. Die Kundenwünsche werden von der Entwicklung über die eigenen Abteilungen Musterbau, Prüflabor, Werkzeugbau, Kunststoffspritzerei, Dickschichtfertigung, Elektronikbestückung und Endmontage mit vorwiegend vollautomatischen Fertigungsstraßen zum qualitativ hochstehenden Endprodukt realisiert.

**helag-electronic gmbh** · Graf-Zeppelin-Str. 41 · 72202 Nagold · Tel. 07452/824-0  
E-Mail: info@helag-electronic.de · Internet: www.helag-electronic.de



## FLECHTMANUFAKTUR KATZ

Traditionsreiches Flechtwerk, Handwerkskunst und natürliche Wärme. Edel gestaltet von internationalen Designern. Wollen Sie uns näher kennenlernen, dann sind Sie zur Besichtigung der Ausstellungsräume und unserem Fabrikverkauf herzlich eingeladen. Vereinbaren Sie mit uns einen Termin.

Katz Flechtmöbel-Manufaktur GmbH

Hoher Baum-Weg 13, Industriegebiet Wolfsberg, 72202 Nagold  
Telefon 0 74 52/84 76-0, Telefax 0 74 52/84 76-25

Internet: www.katz-flecht.de, e-mail: info@katz-flecht.de

Rat und  
Hilfe im  
TRAUERFALL

 **Weiß**  
BESTATTUNGEN

Nagold | Am Busbahnhof  
Telefon 0 74 52/15 55

U-Jettingen | Herdweg 18  
Telefon 0 74 52/70 42



## Nagold – eine pulsierende Stadt zum Wohlfühlen

Nagold hat alles, was eine Stadt liebenswert macht. Eingebettet im schönen Nagoldtal bietet die Stadt als Mittelzentrum mit der historischen Innenstadt, dem schönen Freizeitpark an der Nagold, den ausgezeichneten Einkaufsmöglichkeiten, mit einer bekannt guten Gastronomie und einem anspruchsvollen kulturellen Angebot für alle Besucher einen erlebnisreichen Aufenthalt.



Mit seinen idyllisch gelegenen Teilorten zählt Nagold rund 23.000 Einwohner, ist Sitz zentraler Behörden, traditionsreiche Schulstadt und Wirtschaftsschwerpunkt des Landkreises Calw.

Nagold ist geprägt von einer mittelständischen Struktur innovativer, teilweise weltweit bekannter Handwerks- und Industriebetriebe und eine Einkaufsstadt von weitreichender Bedeutung. Mit einer Vielzahl leistungsfähiger Fachgeschäfte bietet Nagold ein Einkaufsvergnügen besonderer Art und erfreut sich an einem Einzugsgebiet im Einzelhandel von ca. 100.000 Personen im Umland.

Übrigens: Nagold finden Sie auch im Internet unter [www.nagold.de](http://www.nagold.de)  
(e-mail: [info@nagold.de](mailto:info@nagold.de))



## Badepark Nagold So nah – so gut

Das ganze Jahr geöffnet, bietet der Badepark Nagold Badespaß – drinnen und draußen...

... im Winter

- Baden und Entspannen im Warmaußenbecken mit Whirlpool und Massagedüsen
- Bewegung und Sport im Hallenbecken
- Schwimmkurse + Wassergymnastik

... und im Sommer

- Spiel und Spaß in der großzügigen Nichtschwimmer-Poollandschaft mit Riesenrutsche, Massagepilz und Strömungskanal
- Schwimmen und Springen im Sportbecken
- Parkähnliche Liege- und Spielwiese
- Erlebnisplanschbecken für die ganz Kleinen
- Erfrischung und Stärkung am Kiosk
- Beachvolleyball

Erholen, baden, schwimmen und spielen ... das ganze Jahr!

Öffnungszeiten:

Sommersaison: Mai – September	täglich 8.30 – 20.00 Uhr
Wintersaison: Oktober – April	Di. – Fr. 8.30 – 20.00 Uhr
	Sa., So. 8.30 – 18.30 Uhr

Auskünfte Badepark: Telefon 074 52/6 76 02



## Die Industrie- und Handelskammer Nordschwarzwald in Nagold.

Die Geschäftsstelle der Industrie- und Handelskammer Nordschwarzwald auf dem Wolfsberg in Nagold versteht sich als Dienstleister für die kammerzugehörigen Mitgliedsunternehmen. Mit ihrem Schulungszentrum bietet sie zudem ein breit gefächertes Weiterbildungsangebot mit Lehrgängen und Seminaren zu allen wirtschaftsrelevanten Themen praxisnah an.

Die Weiterbildungsmaßnahmen befähigen die erfolgreichen Teilnehmer zur Übernahme höherrangiger Aufgaben und Positionen im Unternehmen. Diese werden überwiegend berufsbegleitend angeboten. Durch die ständige Weiterqualifizierung der Mitarbeiter erhöht sich die Wettbewerbsfähigkeit der regionalen Wirtschaft.

Die Weiterbildungsberater der IHK führen laufend Einzelberatungen für Weiterbildungsinteressenten durch. Diese orientiert sich ausschließlich an den Qualifikationen und Wünschen des Einzelnen und zeigt diesem die Möglichkeiten auf, wie er seine beruflichen Ziele mit der entsprechenden Weiterbildung erreichen kann.

Der in Nagold für die gesamte Region Nordschwarzwald angesiedelte Geschäftsbereich Starthilfe und Unternehmensförderung bietet betriebswirtschaftliche und unternehmensbezogene Beratung für Existenzgründer, bestehende Unternehmen und bei Unternehmensnachfolgen an. Die IHK setzt sich für tragfähige Existenzgründungen in der Region ein und kann hier mit ihrem Beratungs- und Serviceangebot die entsprechende Unterstützung vorhalten.



- Richtige Weichenstellung für Existenzgründer
  - Gründer-Sprechtage
  - Success-Gründerzirkel
- Unternehmensförderung
  - Erfolgreiche Unternehmensnachfolge

**Zentrum für Starthilfe  
und Unternehmensförderung**



- Kaufmännische Lehrgänge
- Ausbildung der Ausbilder
  - Fremdsprachen
  - EDV/IT
- Tages- und Firmenseminare
  - Kaufmännisches Grundwissen für Existenzgründer
  - Gewerblich-technische Lehrgänge

**Zentrum für Weiterbildung**

Industrie- und Handelskammer  
Nordschwarzwald

# Nagold

Lise-Meitner-Str. 23  
72202 Nagold  
Tel. (07452) 93 01-0  
Fax (07452) 93 01-99  
info@pforzheim.ihk.de



Industrie- und Handelskammer  
Nordschwarzwald

**Stadtverwaltung Neubulach**

Marktplatz 13  
75387 Neubulach  
Tel. 07053/9695-0  
E-Mail: [info@neubulach.de](mailto:info@neubulach.de)  
Web-Seite: [www.neubulach.de](http://www.neubulach.de)

Bürgermeister: Siegfried Luz  
Einwohnerzahl: 5.539  
Teilorte: Altbulach, Liebelsberg,  
Martinsmoos, Oberhaugstett,  
Seitzental



**Bürgermeisteramt Neuweiler**

Marktstr. 7  
75389 Neuweiler  
Tel. 07055/9298-0  
E-Mail: [Gemeinde@Neuweiler.de](mailto:Gemeinde@Neuweiler.de)  
Web-Seite: [www.neuweiler.de](http://www.neuweiler.de)

Bürgermeister: Hans-Michael Schabert  
Einwohnerzahl: 3.187  
Teilorte: Agenbach, Breitenberg,  
Gaugenwald, Oberkollwangen,  
Zwernenberg



**Bürgermeisteramt Oberreichenbach**

Schulstraße 3  
75394 Oberreichenbach  
Tel. 07051/9699-0  
E-Mail: [info@oberreichenbach.de](mailto:info@oberreichenbach.de)  
Web-Seite: [www.oberreichenbach.de](http://www.oberreichenbach.de)

Bürgermeister: Dietmar Greif  
Einwohnerzahl: 2.886  
Teilorte: Igelsloch, Oberkollbach,  
Würzbach



**Bürgermeisteramt Ostelsheim**

Hauptstr. 8  
75395 Ostelsheim  
Tel. 07033/4008-0  
E-Mail: [gemeinde@ostelsheim.de](mailto:gemeinde@ostelsheim.de)  
Web-Seite: [www.ostelsheim.de](http://www.ostelsheim.de)

Bürgermeister: Rainer Litwin  
Einwohnerzahl: 2.513



**Bürgermeisteramt Rohrdorf**

Komtureihof 4  
72229 Rohrdorf  
Tel. 07452/5008  
E-Mail: [info@gemeinde-rohrdorf.de](mailto:info@gemeinde-rohrdorf.de)  
Web-Seite: [www.gemeinde-rohrdorf.de](http://www.gemeinde-rohrdorf.de)

Bürgermeister: Joachim Flik  
Einwohnerzahl: 1.948



# Dr. Georg Martényi OHG

## Senioreneinrichtung für Dauer und Kurzzeitpflege

Mitglied im Bundesverband Privater Alten- und Pflegeheime e.V. (BPA)

Liebenzeller Str. 48

75328 Schömberg / Schwarzwald

Tel. 0 70 84 - 43 44 Fax: 0 70 84 - 73 34

www.martenyi.de

Unser Haus liegt in idyllischer Waldlage mit eigenem Park. Wir pflegen professionell und kompetent mit ausgesuchtem Fachpersonal. Unser Schwerpunkt liegt u.a. in der **Betreuung dementiell erkrankter Menschen**. Eine familiäre Atmosphäre sorgt für ein behagliches Zuhause, in dem sich unsere Bewohner wohl fühlen können.

Wir bieten: ● **Dauerpflege** ● **Kurzzeitpflege** ● **Verhinderungspflege**

Unsere modernen Einzel- und Doppelzimmer verfügen über Telefon- und SAT-Anschluss, teilweise mit Balkon.

Wir nehmen uns gerne für Sie Zeit und beraten Sie ausführlich vor Ort. Vereinbaren Sie mit uns einen Termin. Wir freuen uns auf Sie!



## Fundus WSW Steuerberatungsgesellschaft mbH



### Britta Hermann

Steuerberaterin

- Steuerberatung
- Finanz- und Lohnbuchhaltung
- Jahresabschluss
- betriebswirtschaftliche Beratung
- Existenzgründungsberatung
- Unternehmensnach- und Erbfolge
- Insolvenz- und Sanierungsberatung

Östliche Hauptstraße 16 · 75399 Unterreichenbach-Kapfenhardt  
Tel. 0 72 35/9 70 70 · Fax 0 72 35/9 70 77 · Fundus-WSW@t-online.de

## Leistungsfähige Partner in Schömberg, Unterreichenbach, Wildberg und Würzbach



Am Spießtor 14 · 72218 Wildberg  
Tel. 0 70 54 / 92 98-0 · Fax 0 70 54 / 74 01  
e-mail: info@pflegeheim-wildberg.de  
Internet: www.pflegeheim-wildberg.de

## Abbund- u. Holzbauzentrum Zimmergeschäft

ERWIN  
**REICHLÉ**  
& SÖHNE GmbH

SEIT 1718

- Holzbau
- Gerüstbau
- Treppenbau
- Lohnabbund
- Isolierungen
- Dachdeckungen
- Fassadenverkleidungen
- Wand- u. Deckenschalungen

Wilflingstr. 22  
75394 Würzbach  
Tel 07053 / 8683  
Fax 07053 / 1360  
info@holzbau-reichle.de  
www.holzbau-reichle.de



**Bürgermeisteramt Schömburg**

Lindenstraße 7  
75328 Schömburg  
Tel. 07084/14-0  
E-Mail: [gemeinde@schoemberg.de](mailto:gemeinde@schoemberg.de)  
Web-Seite: [www.schoemberg.de](http://www.schoemberg.de)

Bürgermeister: Gerhard Vogel  
Einwohnerzahl: 8.649  
Teilorte: Bieselsberg, Langenbrand,  
Oberlengenhardt, Schwarzenberg



**Bürgermeisteramt Simmersfeld**

Gartenstr. 14  
72226 Simmersfeld  
Tel. 07484/9320-0  
E-Mail: [info@simmersfeld.de](mailto:info@simmersfeld.de)  
Web-Seite: [www.simmersfeld.de](http://www.simmersfeld.de)

Bürgermeister: Gerhard Feeß  
Einwohnerzahl: 2.221  
Teilorte: Aichhalden, Beuren,  
Ettmannweiler, Fünfbronn,  
Oberweiler



**Bürgermeisteramt Simmozheim**

Hauptstr. 8  
75397 Simmozheim  
Tel. 07033/5285-0  
E-Mail: [gemeinde@simmozheim.de](mailto:gemeinde@simmozheim.de)  
Web-Seite: [www.simmozheim.de](http://www.simmozheim.de)

Bürgermeister: Hartmut Mayer  
Einwohnerzahl: 2.735



**Bürgermeisteramt Unterreichenbach**

Im Oberdorf 15  
75399 Unterreichenbach  
Tel. 07235/9333-0  
E-Mail: [Hauptamt@unterreichenbach.de](mailto:Hauptamt@unterreichenbach.de)  
Web-Seite: [www.unterreichenbach.de](http://www.unterreichenbach.de)

Bürgermeister: Carsten Lachenauer  
Einwohnerzahl: 2.326  
Teilorte: Kapfenhardt



**Stadtverwaltung Wildberg**

Marktstraße 2  
72218 Wildberg  
Tel. 07054/201-0  
E-Mail: [info@wildberg.de](mailto:info@wildberg.de)  
Web-Seite: [www.wildberg.de](http://www.wildberg.de)

Bürgermeister: Ulrich Bünger  
Einwohnerzahl: 10.155  
Teilorte: Effringen, Gültlingen,  
Schönbronn, Sulz am Eck



# FREIZEITMÖGLICHKEITEN IM KREIS CALW

## Angeln

Altensteig, Bad Teinach-Zavelstein, Bad Liebenzell, Bad Wildbad, Enzklosterle, Höfen, Nagold, Schömberg, Wildberg  
Angelkarten sind bei den jeweiligen Kurverwaltungen erhältlich.

## Baden/Frei- und Hallenbäder

### Bad Liebenzell:

Freibad, Pforzheimer Str. 40  
Paracelsus-Therme und Sauna Pinea, Reuchlinweg 1

### Bad Teinach-Zavelstein:

Freibad, Badstraße  
Mineral-Therme, Otto-Neidhart-Allee

### Bad Wildbad:

Waldfreibad, Kleinenztalstraße, Calmbach  
Hallenbad, Paulinenstr. 39

### Haiterbach:

Hallenbad, Hohenrainstr. 37

### Nagold:

Badepark Nagold, Am Schlossberg

### Neubulach-Liebelsberg:

Freibad, im Campingplatz Erbenwald

### Schömberg:

Wellenbad, Bergstraße 44

### Wildberg:

Schwimmhalle, im Bildungszentrum

### Wildberg-Gültlingen:

Gültlinger See



*Bad Teinach Zavelstein*



*Calw Hirsau Kloster*



## Bikepark

Bikepark Bad Wildbad



*Neuweiler Radler*

## Bootsverleih

Nagold: Anlegestelle Kiosk am Stadtpark, Telefon: 07452/6810

## Büchereien

### Altensteig:

Stadtbücherei in der Silbermühle, Mühlstr. 3, Tel. 07453/3201

### Bad Teinach-Zavelstein:

Gemeindebücherei, Im Städtle 21

### Bad Wildbad:

Stadtbücherei, Uhlandstr. 7

### Ebhausen:

Gemeindebücherei, im Rathaus Ebhausen Marktplatz 1

### Egenhausen:

Bücherei der ev. Kirchengemeinde, ev. Gemeindehaus

### Haiterbach:

Bücherei im Bürgerhaus Oberschwandorf, Hauptstr. 49  
Stadt- und Schulbücherei, Hohenrainstr. 37 - 43

### Höfen:

Kinderbücherei „Abraxas“, Liebenzeller Str. 4

### Bad Liebenzell:

Stadtbibliothek, Dr. Mertz-Promenade 4

### Nagold:

Kreisbibliothek im Berufschulzentrum, Max-Eyth-Straße 23  
Stadtbibliothek, Burgcenter, Marktstraße 60/1

### Neubulach:

Stadtbücherei, Marktplatz 13

### Neuweiler:

Gemeindebücherei, Marktstr. 7

### Schömburg:

Bücherei im Kurhaus

### Simmersfeld:

Gemeindebücherei, Gartenstr. 14

### Simmozheim:

Gemeindebücherei, Hauptstr. 8

## Burgen/Kloster/Schlösser

### Altensteig:

Altes Schloss in Altensteig mit Museum, auf spornartigem Vorsprung knapp 60 m über der Nagold am nahen Talrand, auf dem höchsten Punkt der Stadt, erbaut im 11. Jh.

Burg Berneck, nur Außenbesichtigung möglich, großartige Schildmauerburg des 2. Viertels des 13. Jh., der Wehrgang wurde nachträglich im 14. Jh. aufgesetzt, erhalten ist die Schildmauer, Spornlage auf halber Höhe über dem Kölbachtal

Burg Hornberg, nur Außenbesichtigung möglich, da die Anlage als Schulheim dient, erhalten sind Mauerreste und Bergfried, erbaut im 12. Jh.

Burgruine Hellesberg

### Bad Herrenalb:

Klosterruine Zisterzienser-Reichsabtei, nach Rückkehr aus dem zweiten Kreuzzug gründete Graf Berthold von Eberstein 1149 das Kloster an der Alb, direkt daneben befinden sich Klosterkirche und Zehntscheuer

### Bad Liebenzell:

Burg Liebenzell, Besteigung des Turmes möglich, auf halber Höhe über Bad Liebenzell am Hang des Schlossbergs auf einem abfallenden Bergsporn, die Burg wird als Jugendherberge benutzt, erste Erwähnung 1196

### Bad Teinach-Zavelstein:

Burgruine Zavelstein mit Aussichtsturm, Berühmtheit erlangte die Burg 1367 durch die Flucht Eberhard des Greiners nach dem Überfall in Wildbad hierher, die Ludwig Uhland in einem Gedicht verewigt hat

# FREIZEITMÖGLICHKEITEN IM KREIS CALW

## Calw:

Burgruine Waldeck, abgegangene Burg

Hirsau, Ruine des Jagd- und Lustschlosses

Hirsau, Ruine des Benediktinerklosters Peter und Paul, die romanische Säulenbasilika, die einst die größte romanische Kirche Südwestdeutschlands war, den gotischen Kreuzgang, die spätgotische Marienkapelle und die Ruine eines Renaissanceschlosses

## Nagold:

Burgruine Hohennagold, Schildmauerburg mit Bergfried, die Ruine liegt auf dem Schlossberg nordwestlich des Stadtkerns, erbaut wurde sie um 1000

## Neubulach:

Burgruine Waldeck

Burg bzw. Schloss Altensteig innerhalb der Stadtmauer in Neubulach, erbaut wurde die Anlage im 13. Jh

## Wildberg:

Burgruine Wildberg, die Burg Wildberg besteht teils aus den Resten einer staufischen Burg, eines Schlosses von 1500 und aus Wiederaufbauarbeiten

Ehemaliges Dominikanerinnen-Kloster Reuthin, das Kloster brannte im Jahr 1824 ab, die Klostermauer und Gebäude des Klosters sind bis heute erhalten, auf einem Großteil des ehemaligen Klosterareals befindet sich heute der Kurpark des Luftkurortes



*Nagold Burg*



*Haiterbach Schloß*

## Campingplätze

### Campingplatz Altensteig:

Scharf, Im Oberen Tal 3-5, 72213 Altensteig,  
Tel. 07453/8415

### Campingplatz Altensteig Wart:

Walz, Tiefenbachstr. 51, 72213 Altensteig Wart,  
Tel. 07458/525

### Campingplatz Jungbrunnen:

Schwimmbadstrasse 29, 76332 Bad Herrenalb,  
Tel. und Fax 07083/2216; Wintertel. 07083/51219

### Campingpark Bad Liebenzell:

Liebenzeller Strasse 61, 75365 Calw-Hirsau,  
Tel. 07051/59096; Fax 07051/59097

### Campingplatz Kleinenzhof:

Kleinenzhof 1, 75323 Bad Wildbad,  
Tel. 07081/3435; Fax 07081/3770

### Holiday Camp Altburg:

Oberreichenbacher Straße 19-25, 75365 Calw-Altburg,  
Tel. 07051/50788; Fax 07051/51419

### Campingplatz Obere Mühle:

Obere Mühle 2, 75365 Calw-Stammheim,  
Tel. 07051/4844; Fax 07051/12485

### Schwarzwälder Terrassencamping Calw:

Weidensteige 54, 75365 Calw,  
Tel. 07051/12845; Fax 07051/20400

### Campingplatz Müllerwiese:

75337 Enzklösterle, Tel. und Fax 07085/7485

### Camping-Erbenwald:

75387 Neubulach-Liebelsberg,  
Tel. 07053/7382; Fax 07053/3274

### Wildberg Camping:

Im Martinshölzle 6-8, 72218 Wildberg,  
Tel. und Fax 07054/458

## Drachenfliegen

Bad Herrenalb, Schömberg

## Eislaufen

Bad Liebenzell: Eislaufstadion Polarion, Telefon: 07052/5487

## Fahrradverleih

Altensteig: Hotel Sonnenbühl, Tel. 07458/7710

Bad Herrenalb: bei Bahnhof Bad Herrenalb, Tel. 07083/2431

Bad Liebenzell: Radsport Pfeiffer, Tel. 07052/5553;  
Thermen-Hotel am Kurpark Tel. 07052/9280

Bad Teinach-Zavelstein: Berlin's Hotel Krone-Lamm,  
Tel. 07053/92940

Bad Wildbad: Autohaus Pauly, Tel. 07081/5123;  
Dr. Cycle Fahrräder, Tel. 07081/6900; Bikers Paradise,  
Tel. 07081/380120; Bikestation Sommerberg  
(Mountainbike), Tel. 07081/380067

Calw: Holiday-Camp Altburg, Tel. 07051/50788

Dobel: Fahrrad Bachteler, Tel. 07083/3488

Höfen: Hotel Ochsen, Tel. 07081/7910

Schömberg: Wellenbad Schömberg, Tel. 07084/92460

## Gleitschirmfliegen

Bad Wildbad

## Golfplätze

Bad Herrenalb (Information: Tel. 07083/8898),  
Bad Liebenzell (Information: Tel. 07052/93250),  
Nagold (Information: Tel. 07457/94490)

## Historisches Silberbergwerk

Hella-Glück-Stollen in Neubulach: Führungen April bis Oktober,  
Tel. 07053/7899

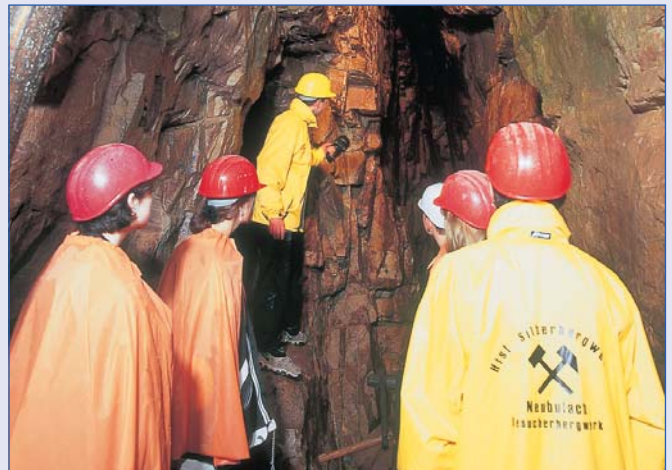

Neubulach Stollenführung

# FREIZEITMÖGLICHKEITEN IM KREIS CALW

## Kamelhof

Kamelhof Ebhausen-Rotfelden, Tel. 07054/2899

## Kino

Altensteig: Kino 99, Poststr. 50, Tel. 07453/952444

Bad Wildbad: Kinotreff im Haus des Gastes, König-Karl-Straße

Nagold: Krone Lichtspiele Filmtheaterbetriebe,  
Freudenstädter Str. 42

Schömberg: Kino-Kurtheater, Schwarzwaldstr. 6

## Klettern

Bad Herrenalb: Klettergarten auf dem Falkensteinfelsen

Calw-Hirsau: Klettergarten

## Kultur

Kulturwerkstatt im Festspielhaus, Altensteiger Str. 33,  
72226 Simmersfeld, Programminfo: Tel. 07484/1070.  
[www.kulturwerkstatt-simmersfeld.de](http://www.kulturwerkstatt-simmersfeld.de)

## Botanische Lehrpfade

Bad Herrenalb, Bad Liebenzell, Bad Teinach-Zavelstein, Bad  
Wildbad, Calw, Enzklosterle, Neuweiler, Unterreichenbach

**Wohin am Wochenende?**  
Mit der ganzen Familie zum



**Kamelhof**

Streicheln, knuddeln, auf der  
Strohburg toben, reiten, grillen,  
Geburtstag feiern ...

Bei jedem Wetter interessant  
und lehrreich!

72224 Ebhausen-Rotfelden  
Tel. 07054/81 25 - Fax 93 28 63  
[www.kamelhof.de](http://www.kamelhof.de)

Geöffnet: Mi - So u. feiertags, 13 - 17 Uhr  
Eintritt: Erw. 5,00 €, Kind 1,50 €, Familie 12,00 €

## Heimatkundliche Lehrpfade

Altensteig, Bad Herrenalb, Calw, Enzklosterle, Neubulach

## Naturlehrpfade

Bad Herrenalb (Quellenerlebnispfad), Bad Liebenzell, Bad  
Teinach-Zavelstein, Bad Wildbad, Calw, Dobel, Enzklosterle,  
Neuweiler, Schömberg, Wildberg



*Neuweiler Langläufer*

## Loipen

Altensteig, Tel. 07458/7179

Bad Herrenalb, Tel. 07083/500555

Bad Wildbad, Tel. 07081/10280

Dobel, Tel. 07083/74513

Enzklosterle, Tel. 07085/7516

Neuweiler, Tel. 07055/929817

Schömberg, Tel. 07084/14444

## Mineral- und Thermalbäder

Bad Herrenalb: Siebentäler-Therme, Tel. 07083/92590

Bad Liebenzell: Paracelsus-Therme, Tel. 07052/408250

Bad Teinach-Zavelstein: Mineral-Therme Bad Teinach,  
Tel. 07053/92670

Bad Wildbad: Palais Thermal, Tel. 07081/303301;  
Thermalbad, Tel. 07081/303253



## Minigolf

Altensteig, Bad Herrenalb, Bad Liebenzell, Bad Teinach-Zavelstein, Bad Wildbad, Calw, Adventure Golfpark Enzklosterle, Nagold, Neubulach, Neuweiler, Schömberg, Wildberg

## Museen

Altensteig: Museum im Alten Schloss, Kirchstr. 11, Tel. 07453/1360

Bad Liebenzell: Missionsmuseum, Liobastr. 17

Bad Liebenzell-Möttlingen: Blumhardtmuseum, Gottlieb-Dittus-Haus Blumhardtstr. 3

Bad Teinach-Zavelstein: Museum "Zavelstein im Gang der Zeit", Im Städtle 21

Bad Wildbad: Heimat- und Flößermuseum, Bergstr. 1

Ebhausen: Heimatstube im Rathaus und im alten Schulhaus

Haiterbach: Heimatmuseum Beihingen, hinter der Kirche

Nagold: Heimatmuseum, im Steinhaus, Badgasse 3



Wildbad Palais

**Historisches Städtchen**



**Naturparkregion**



belebend,  
erfrischend,  
gesund





---

# NEUBULACH

Heilklimatischer Kurort (600 m)

**Historisches Silberbergwerk „Hella-Glück“**



Schwarzwälder  
Mineralienausstellung

Besucherführungen  
im „Hella-Glückstollen“

Erlebnisführungen  
in tieferliegenden Stollen

Reise- und Stadtführungen

Asthma-Heilstollenkurbetrieb

Gemütlicher Minigolfpark

Erholsame Spazierwege,  
Wander- & Radtouren

---

**Liegekur im Asthma-Heilstollen**



**Teinachtal-Touristik**

Marktplatz 3  
75387 Neubulach  
**Telefon 0 70 53/96 95-10**  
Telefax 0 70 53/64 16  
Internet: [www.neubulach.de](http://www.neubulach.de)  
eMail: [info@neubulach.de](mailto:info@neubulach.de)

---

**Gesundheit aus der Naturpark-Region Teinachtal**

Mit seinem Atemwegs-Heilstollen im ehemaligen Bergwerk untertage und mit seiner klimatisch begünstigten Höhenlage (um 600 m) übertage zählt der Heilklimatische Kurort Neubulach in geringer Entfernung zu den Thermen Bad Teinach (8 km), Bad Liebenzell (18 km) und Bad Wildbad (28 km) zum Kurorte-Verbund an der Schwarzwald-Bäderstraße.

Das Teinachtal um Neubulach und Neuweiler ist einer der reizvollsten Taleinschnitte im nördlichen Schwarzwald mit einem der ergiebigen Quellwasservorkommen. Durch das Teinachtal führt der Schwarzwald „Ost“-Höhenweg sowie der Radweg „Heidelberg-Schwarzwald-Bodensee.“



Torturm

# FREIZEITMÖGLICHKEITEN IM KREIS CALW

- Neubulach: Besucherbergwerk „Hella-Glück“ mit Asthma-Therapie-Station  
Schwarzwälder Mineralienausstellung, Marktplatz 1
- Neuweiler: Heimatmuseum, Marktplatz
- Simmersfeld: Kulturwerkstatt mit Festspielhaus, Altensteiger Str. 33
- Schömberg: Museum für Kunst und Geschichte, Parkstr. 6
- Unterreichenbach: Flößer- und Heimatmuseum, Calwer Str. 56, Tannenbergschule
- Wildberg: Museum Wildberg, im ehemaligen Kloster Reuthin

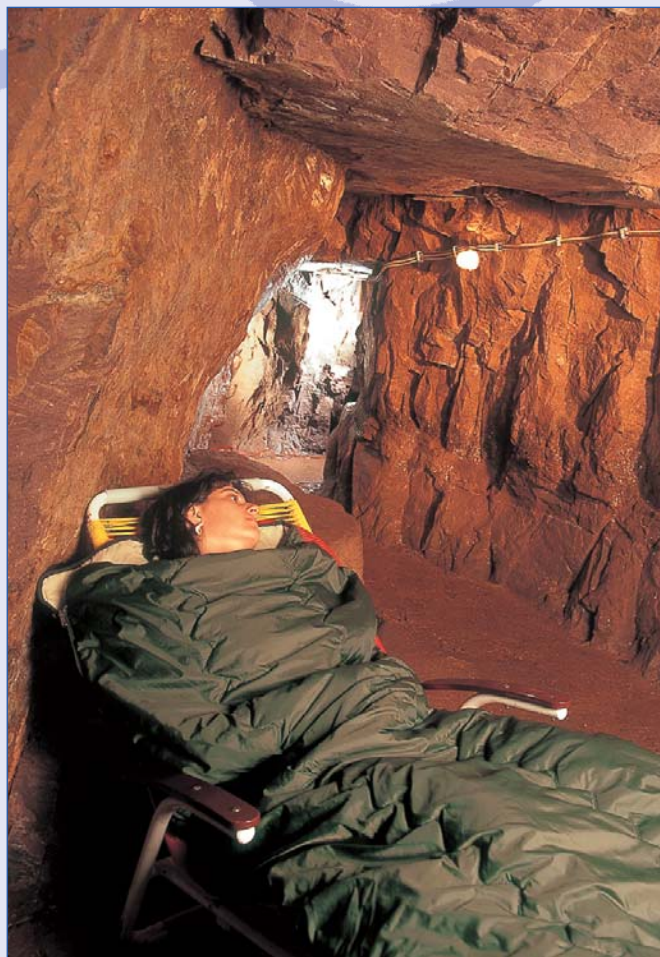

Neubulach Asthmatherapie-Station

## **Pferdekutschfahrten**

- Altensteig: Reithalle am Trögelsbach, Tel. 07453/7730
- Bad Herrenalb: Reithalle Rotensol, Tel. 07083/4744
- Bad Liebenzell: Reiterhof Beinberg, Tel. 07052/4576; Hof Georgenau, Tel. 07052/1321
- Bad Teinach-Zavelstein: Farrenhof Schmieh, Tel. 07053/91063
- Calw: Spindlershof, Tel. 07051/50117
- Höfen: Anfragen unter info@hoefen-enz.de
- Oberreichenbach: Wilfinghof, Tel. 07053/92272

## **Pferdeschlittenfahrten**

- Altensteig, Bad Teinach-Zavelstein, Dobel, Enzklösterle, Höfen, Neubulach, Schömberg

## **Reiten**

- Altensteig: Reithalle am Trögelsbach, Tel. 07453/7730
- Bad Herrenalb: Reithalle Rotensol, Tel. 07083/4744
- Bad Liebenzell: Reiterhof Beinberg, Tel. 07052/4576; Hof Georgenau, Tel. 07052/1321
- Bad Teinach-Zavelstein: Fohlenhof Emberg, Tel. 07053/8974; Farrenhof Schmieh, Tel. 07053/91063
- Bad Wildbad: Reiterhof Bad Wildbad, Tel. 07081/8198
- Calw: Spindlershof, Tel. 07051/50117
- Dobel: Gestüt Dobel, Tel. 07083/5503
- Gechingen: Ponyhof, Tel. 07056/1201
- Neubulach: Reit- und Fahrverein, Tel. 07053/967584
- Neuweiler: Island-Pferdehof Birkenhain, Tel. 07055/7707
- Oberreichenbach: Wilfinghof, Tel. 07053/92272
- Schömberg: Wanderreitstützpunkt S. und J. Haessler, Tel. 07235/970923; Islandpferdehof Wiesental, Tel. 07084/4291
- Simmersfeld: Islandponys, Tel. 07484/681
- Wildberg: Reitergemeinschaft Waldhof, Tel. 07054/2205

## **Schießen**

- Altensteig, Bad Herrenalb, Bad Liebenzell, Bad Teinach-Zavelstein, Bad Wildbad, Calw, Dobel, Enzklösterle, Neuweiler, Schömberg, Wildberg

## Skatinganlagen

Altensteig: Halfpipe neben der Justus-Perels-Halle

Bad Herrenalb: Wettkampftaugliche Skatinganlage bei Freibad; Funbox bestehend aus 4 x Coping-Ramp, 2 x Bank, 1 x Geländer-Rail, 1 x Curb

Bad Wildbad: Skatinganlagen bei Sportplatz Bad Wildbad und bei Freibad Calmbach

Calw: Skatinganlage auf Festplatz Calw-Wimberg

Enzklösterle: Skaterpark bei der Sporthalle

Nagold: Skatinganlage im Stadtpark Kleb hinter dem Badepark Nagold

Schömberg: Skaterbahn am Höhenwellenbad

Simmersfeld: Skaterpark im Gewerbegebiet Forchenbusch hinter dem Bauhof bestehend aus Mini-Pipe, Quarter-Pipe, Ditch Bank, Fun Box

## Skilifte; Schneeberichtsansage und Auskünfte über Lifte und Loipen

Altensteig: Tel. 07458/7179

Bad Herrenalb: Tel. 07083/500555

Bad Wildbad: Tel. 07081/10280, Lift: Tel. 07081/38316

Dobel: Tel. 07083/74513, Lift: Tel.07083/3603

Enzklösterle: Tel. 07085/7516, Lift: 07085/7621

Schömberg: Loipe: Tel. 07084/14444, Lift: 07084/920418

Simmersfeld: Lift: Tel. 07484/93200 und 9320447

## Sommerrodelbahn

Riesenrutschbahn in Enzklösterle-Poppeltal

## Wandern

Wandertipps finden Sie unter <http://www.mein-schwarzwald.de/>.

Wanderführer und Karten zu Höhenwanderwegen können beim Schwarzwaldverein unter der Telefonnummer 0761/380530 angefordert werden.

## Wildgehege

Lautenbachhof, 3 km nach Bad Teinach-Zavelstein Richtung Neuweiler, Bad Teinach-Zavelstein, Teilort Schmieh, Calw-Wimberg, Enzklösterle, Seitzental, Unterreichenbach-Kapfenhardt, Schömberg, Neuweiler-Gaugenwald



*Neuweiler Agenbacher Kirchweg*



*Simmersfeld Wasserrad*

# WISSENSWERTES UND LINKS

## Arbeitskreis der Kur- und Ferienregion Landkreis Calw

[www.mein-schwarzwald.de](http://www.mein-schwarzwald.de)

## Förderprogramm Entwicklung Ländlicher Raum (ELR)

### Ziele:

Das ELR zählt zu den wichtigsten Möglichkeiten des Landes, die integrierte Strukturentwicklung der Gemeinden insgesamt zu unterstützen. Ziel des ELR ist es, in Dörfern und Gemeinden des ländlichen Raums die Lebens- und Arbeitsbedingungen zu erhalten und fortzuentwickeln, der Abwanderung entgegenzuwirken, den landwirtschaftlichen Strukturwandel abzufedern und dabei sorgsam mit den natürlichen Lebensgrundlagen umzugehen.

Besonderer Wert wird dabei auf die Stärkung der Ortskerne sowie die Umnutzung bestehender Gebäude, die Schließung von Baulücken, die Entflechtung unverträglicher Gemengelagen sowie insbesondere auf die Wiedernutzung von Gewerbebrachen gelegt. Die Sicherung bestehender und die Schaffung neuer Arbeitsplätze haben bei den strukturfördernden Maßnahmen eine hohe Priorität.

### Fördermittel:

Wer erhält ELR-Mittel?

Die Förderung in Form von zinsverbilligten Darlehen oder Finanzierungszuschüssen, richtet sich sowohl direkt an die Kommunen, als auch an gewerbliche Betriebe und Privatpersonen. Anträge werden grundsätzlich über die Gemeinde gestellt, die ihre Entwicklungsvorstellungen darlegen und die Einzelprojekte in diese einordnen muss.

Die vier Förderschwerpunkte (Arbeiten, Grundversorgung, Gemeinschaftseinrichtungen, Wohnen) stehen nicht isoliert nebeneinander; sie greifen vielmehr ineinander und eröffnen im Zusammenwirken neue Perspektiven.

Ansprechpartner beim Landratsamt Calw unter Tel. 07051/160-370.

## HolzEnergie Nordschwarzwald GmbH (HEN)

[www.hen-info.de](http://www.hen-info.de)



**HEN HolzEnergie  
Nordschwarzwald  
GmbH**

## Krankenhaus Service GmbH des Landkreises Calw

[www.sgmbh-calw.de](http://www.sgmbh-calw.de)

## LEADER+ Aktionsgruppe Nordschwarzwald

LEADER+ ist ein Strukturförderprogramm der Europäischen Union und des Landes Baden-Württemberg zur Förderung innovativer Projekte im ländlichen Raum. Ziel von LEADER+ ist eine nachhaltige Entwicklung und die wirtschaftliche Stärkung der ländlichen Regionen in Europa. LEADER steht für „Liaison Entre Actions de Développement de l'Économie Rurale“ = Verbindung von Aktionen zur Entwicklung der ländlichen Wirtschaft.



Die Entwicklung der ländlichen Regionen im Rahmen von LEADER+ erfolgt von unten nach oben. Verantwortlich für die Umsetzung des LEADER+ Programms auf regionaler Ebene ist die LEADER+ Aktionsgruppe Nordschwarzwald (LANS).

Die LANS ist ein partnerschaftlicher Zusammenschluss aus Vertretern der Kommunen, der Wirtschaft, des Naturschutzes, der Land- und Forstwirtschaft, des Tourismus, des kulturellen Bereichs und des Naturparks Schwarzwald Mitte/Nord.

Vorsitzender ist Landrat Hans-Werner Köblitz (Landkreis Calw), Stellvertreter sind Landrat Peter Dombrowsky (Landkreis Freudenstadt) und Landrat Dr. Werner Hudelmaier (Landkreis Rastatt).

Das LEADER+ Aktionsgebiet Nordschwarzwald erstreckt sich über die Landkreise Calw, Freudenstadt, Rastatt und umfasst 25 Gemeinden.

[www.leader-nordschwarzwald.de](http://www.leader-nordschwarzwald.de)

## Naturpark Schwarzwald Mitte/Nord e.V.

Zur Entwicklung, Erhaltung und Pflege einer vorbildlichen, naturverträglichen Erholungslandschaft wurde im Jahr 2000 von den Gemeinden der Region der Naturpark Schwarzwald Mitte/Nord e.V. gegründet. Der Landkreis Calw, weitere sechs Landkreise, zwei Stadtkreise, 103 Gemeinden und elf Verbände sind Mitglieder des Naturparkvereins.





Der Naturpark Schwarzwald Mitte/Nord e.V. umfasst den Nördlichen Schwarzwald von Pforzheim bis zur Kinzig sowie den nördlichen Teil des Mittleren Schwarzwaldes. Mit 370.000 ha ist er Deutschlands größter Naturpark.

[www.naturparkschwarzwald.de](http://www.naturparkschwarzwald.de)

## PLENUM

Projekt des Landes zur Erhaltung und Entwicklung von Natur und Umwelt, ist ein neuartiges Naturschutzkonzept für Baden-Württemberg.



Basierend auf dem Grundsatz der Welt-Umweltkonferenz 1992 in Rio de Janeiro »Global denken - lokal handeln« strebt PLENUM eine nachhaltige Entwicklung und Stärkung der Regionen an. PLENUM bezieht die Bevölkerung umfassend in die Planung von Maßnahmen zum Wohl der Natur ein und unterstützt sie bei der Umsetzung.

PLENUM setzt sich ein für:

- die Sicherung und Steigerung der biologischen Vielfalt und
- den Erhalt der landschaftlichen Eigenart ausgewählter Gebiete Baden-Württembergs.

Das PLENUM "Heckengäu" umfasst Teile der Landkreise Böblingen, Calw, Enzkreis und Ludwigsburg und begann offiziell mit einer Auftaktveranstaltung am 5. November 2002. Knapp 30 Prozent der Flächen unseres Landkreises befinden sich im PLENUM-Gebiet.

[www.plenum-heckengaeu.de](http://www.plenum-heckengaeu.de)

## Radwege

Enztal-Radweg: [www.enztalradweg.de](http://www.enztalradweg.de)

Schwarzwälder Höhenradweg, Ost, Mitte, West:  
[www.schwarzwaelder-hoehenradweg.de](http://www.schwarzwaelder-hoehenradweg.de)

Nagoldtal-Radweg:  
[www.nagoldtalradweg.de](http://www.nagoldtalradweg.de)

## Schwarzwald Musikfestival GmbH

[www.schwarzwald-musikfestival.de](http://www.schwarzwald-musikfestival.de)



## Touristik Nördlicher Schwarzwald e.V.

[www.nord.schwarzwaldserver.de](http://www.nord.schwarzwaldserver.de)



## Umwelt-Service Nordschwarzwald GmbH (USN)

[www.usn-info.de](http://www.usn-info.de)



## Verkehrsgesellschaft Bäderkreis Calw mbH

[www.vgc-online.de](http://www.vgc-online.de)



## Wirtschaftsförderung Zukunftsregion Nordschwarzwald GmbH

[www.nordschwarzwald.de](http://www.nordschwarzwald.de)



	Telefon
<b>Deutsches Rotes Kreuz</b> 75365 Calw, Rudolf-Diesel-Str. 15	07051/7009-0
<b>Rettungsdienst Calw</b>	19222
<b>Feuerwehr</b>	112
<b>Polizei/Notruf</b>	110
<b>Polizeidirektion/Polizeirevier Calw</b> 75365 Calw, Schloßberg 3	07051/161-0

## Zum Polizeirevier Calw gehören folgende Polizeiposten:

Althengstett 75382 Althengstett, Im Rathaus	07051/3243
Bad Herrenalb 76332 Bad Herrenalb, Dobler Straße 10	07083/2426 oder 2674
Bad Liebenzell, 75378 Bad Liebenzell, Kirchstraße 24	07052/1333
Bad Wildbad, 75323 Bad Wildbad, Baetznerstraße 2	07081/9390-0
Neuweiler, 75389 Neuweiler Hermann-Löns-Straße 25	07055/7377
Schömberg 75328 Schömberg, Lindenstraße 4	07084/4384
Polizeirevier Nagold 72202 Nagold, Oberamteistraße 6	07542/9305-0

Herausgeber: Landkreis Calw, Juli 2006

Quellen: Statistisches Landesamt Baden-Württemberg, Landratsamt Calw

	Telefon
<b>Zum Polizeirevier Nagold gehören folgende Polizeiposten:</b>	
Altensteig 72213 Altensteig, Rosenstraße 27	07453/91391
Haiterbach 72221 Haiterbach, Poststraße 10	07456/285
Wildberg 72218 Wildberg, Klosterhof 4	07054/5136

## Kriminalpolizei

75365 Calw, Hirsauer Wiesenweg 10 07051/161-0

## Verkehrspolizei

75365 Calw, Badstraße 39 07051/161-0

## Verkehrserziehung

75365 Calw, Badstraße 39 07051/161-0

## Verwaltung

75365 Calw, Schloßberg 3 07051/161-0

## Kreiskrankenhaus Calw

75365 Calw, Eduard-Conz-Str. 6 07051/14-0

## Kreiskrankenhaus Nagold

72202 Nagold, Röntgenstraße 20 07452/96-1

## Störungsannahme Gas

**Neckarwerke Stuttgart AG** 07051/7903-12

## IMPRESSUM

Herausgegeben in Zusammenarbeit mit dem Landkreis Calw. Änderungswünsche, Anregungen und Ergänzungen für die nächste Auflage dieser Broschüre nimmt der Landkreis Calw entgegen. Titel, Umschlaggestaltung sowie Art und Anordnung des Inhalts sind zugunsten

des jeweiligen Inhabers dieser Rechte urheberrechtlich geschützt. Nachdruck und Übersetzungen sind – auch auszugsweise – nicht gestattet. Nachdruck oder Reproduktion, gleich welcher Art, ob Fotokopie, Mikrofilm, Datenerfassung, Datenträger oder Online nur mit schriftlicher Genehmigung des Verlages.

75363051/5. Auflage / 2006

### INFOS AUCH IM INTERNET:

[www.alles-deutschland.de](http://www.alles-deutschland.de)  
[www.alles-austria.at](http://www.alles-austria.at)  
[www.sen-info.de](http://www.sen-info.de)  
[www.klinikinfor.de](http://www.klinikinfor.de)  
[www.zukunftschancen.de](http://www.zukunftschancen.de)



*Kompetenz aus  
einer Hand*

### WEKA info verlag gmbh

Lechstraße 2 • D-86415 Mering  
 Telefon +49 (0) 8233 384-0  
 Telefax +49 (0) 8233 384-103  
[info@weka-info.de](mailto:info@weka-info.de) • [www.weka-info.de](http://www.weka-info.de)

# T2M Motorsport

- Race-Car-Vermietung
- Rennsporttechnik
- Fahrwerke
- Motorsport-Produkte
- Motorsport-Events
- Race Support
- Le Mans Einsatzteam

T2M-Motorsport  
Gottlob-Bauknechtstraße 2  
75365 Calw  
Tel. 07051/953849  
Fax 07051/937152  
[www.t2m-motorsport.com](http://www.t2m-motorsport.com)  
e-mail: [t2m-motorsport@gmx.de](mailto:t2m-motorsport@gmx.de)

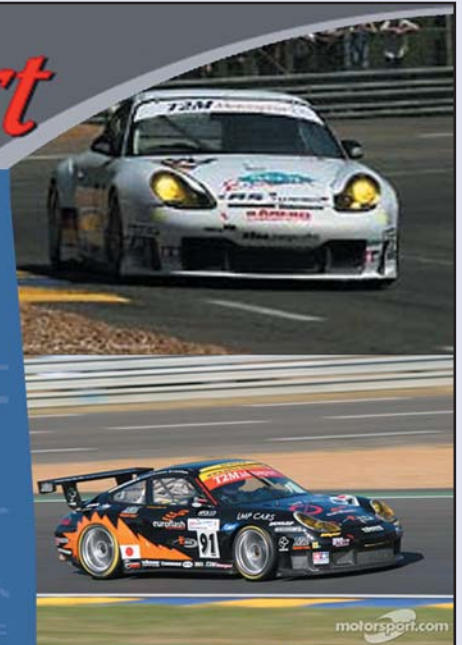

T2M Motorsport T2M Motorsport



