

Informationsbroschüre

Gemeinde Malsch



TRAUMHAFTE PFLANZEN!

PFLANZEN
MAUK
GÄRTNEREI



**Entdecken Sie
die Vielfalt!**



Mauk's Gärtnerei GmbH

Muggenstürmer Landstraße 94 • 76316 Malsch

Mo. - Fr.: 9 - 18.30 Uhr • Sa. 9 - 16 Uhr

**Wir freuen uns
auf Ihren Besuch.**

Inhaltsverzeichnis

	Seite		Seite
Grußwort	3	Kinder und Jugendliche	36
Branchenverzeichnis	4	Angebote der Vereine	45
Impressum	68	Betreuungsangebote	40
Malsch im Überblick	6	Büchereien	45
Lage und Verkehrsanbindung	11	Ferienprogramm	42
Ortskernsanierung	8	Freizeiteinrichtungen	43
Ortsportrait	6	Jugendgemeinderat	45
Ortsteile	8	Jugendhaus „Villa“ Malsch	43
Partnerstädte	10	Jugendheim „Waldhaus“	39
Zahlen · Daten · Fakten	11	Jugendtreff „A 37“ in Völkersbach	44
Gemeindeverwaltung und andere Behörden	12	Kindergärten	36
Abfallentsorgung	21	Krabbel- und Kindergruppen	42
Ämter in der Gemeindeverwaltung	16	Musikschulen / -unterricht	41
Behörden außerhalb der Gemeindeverwaltung	23	Schulen	39
Checkliste für Neubürger	17	Spiel- und Bolzplätze	44
Gemeinderat	12	Tageseltern	40
Gemeindevertreter (überörtlich)	14	Senioren	46
Jugendgemeinderat	13	Altenheim und Tagespflege	49
Konten der Gemeindekasse	15	Angebote der Gemeinde	46
Ortschaftsrat	13	Angebote der Kirchen / sozialen Einrichtungen	47
Ortsvorsteher	13	Angebote von Vereinen und Verbänden	48
Steuern, Kindergeld, Kfz-Zulassung	22	Kreissenorenrat	49
Ver- und Entsorgung (Wasser, Strom, Gas)	22	Adressen	50
Verwaltungsstellen und Öffnungszeiten	15	Ärzte / Gesundheitswesen	60
Was erledige ich wo?	18	Banken und Sparkassen	63
Freizeit	26	Gaststätten und Unterkünfte	64
Büchereien	34	Kirchen und religiöse Gemeinschaften	51
Erholung und Camping	31	Pflegedienste	63
Freibad	33	Politische Parteien	58
Kultur	28	Presseorgane	59
Märkte	35	Soziale Einrichtungen	50
Nordic Walking, Rad- und Wanderwege	30	Vereine und Verbände	52
Sehenswertes	26	Notruftafel und Beratungsstellen	66
Sportanlagen und Hallen	32	Notfalltelefone der Gemeinde	67
Volkshochschule (VHS)	35		

**ENERGIESPAREN IST
FAMILIENSACHE. UND
MIT DÄMMSTEINEN
EIN KINDERSPIEL.**

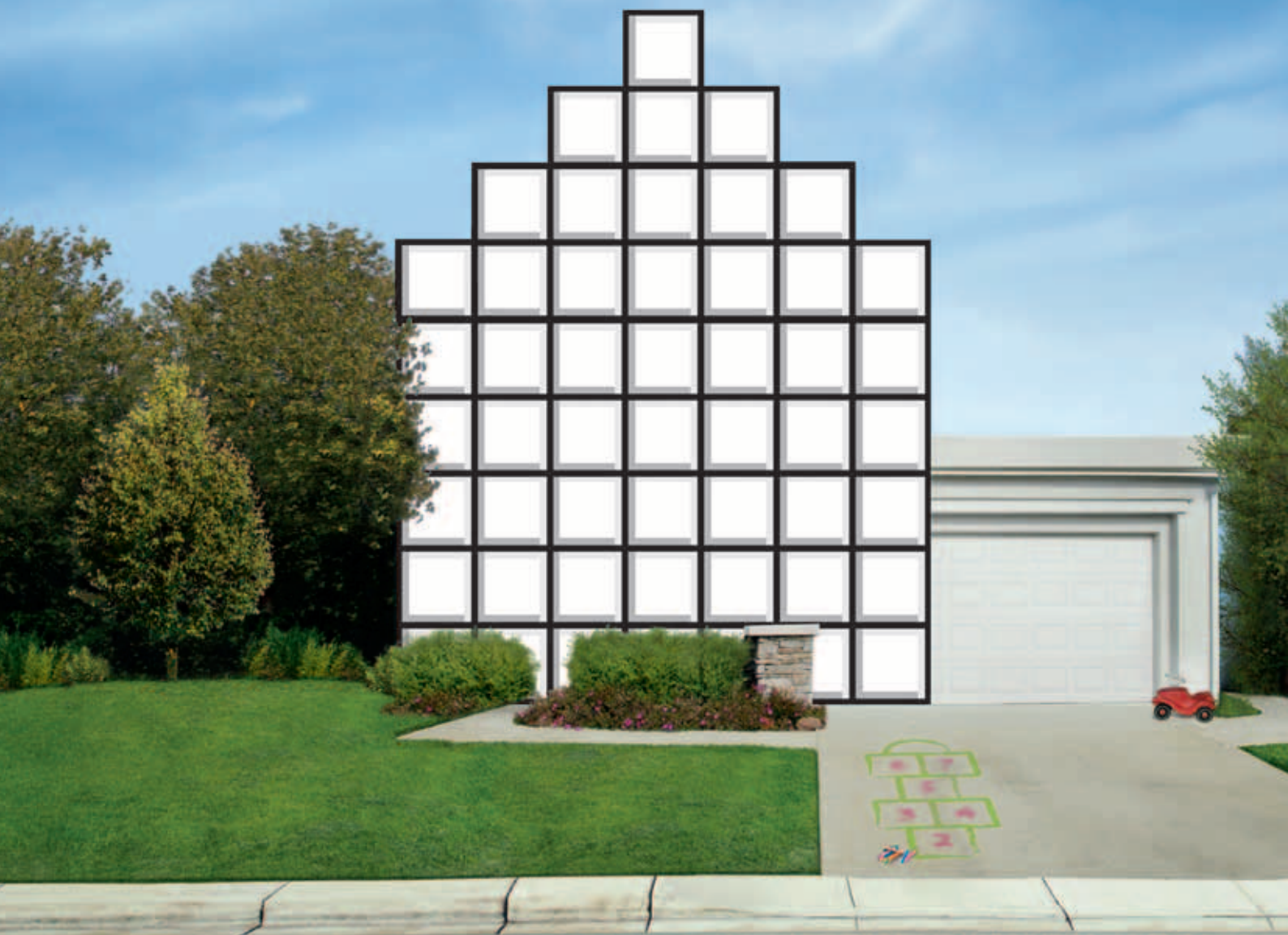

Mit Dämmsteinen bauen Sie familienfreundlich.

Alles zum einfachen Planen, Bauen und Energiesparen unter:

www.ytong-silka.de

oder in Ihrem Ytong Werk in Malsch:

Xella Deutschland GmbH | Daimlerstraße 2 | 76316 Malsch

Telefon: 08 00-5 23 56 65 (freecall)

silka

YTONG

Grußwort

**Liebe Mitbürgerinnen und Mitbürger,
liebe Neubürgerinnen und Neubürger,
liebe Gäste,**

die vorliegende Informationsbroschüre soll Ihnen die Suche nach dem Was, Wo, Wann und Wie in unserer Gemeinde erleichtern. Wir haben für Sie einen umfassenden Überblick über Wichtiges in unserer Gemeinde zusammengestellt. Sie finden darin unter anderem Kontaktdaten zu kommunalen Einrichtungen, Behörden, Vereinen und mehr. Dazu enthält unsere Broschüre Informationen über Sehenswertes, Freizeitangebote und Kultur für Groß und Klein sowie für Jung und Alt. Wahrscheinlich gibt es auch für viele von Ihnen, liebe Mitbürgerinnen und Mitbürger, die schon länger in Malsch wohnen, dabei das eine oder andere neu zu entdecken.

Unsere Neubürgerinnen, Neubürger und Gäste heiße ich an dieser Stelle herzlich willkommen in unserer Gemeinde. Möge unsere Broschüre Ihnen ein guter Begleiter für die Anfangszeit sein.

Hier finden Sie auch eine Aufstellung der Dienstleistungen unserer Rathäuser in Malsch sowie in den Ortsteilen Sulzbach, Völkersbach und Waldprechtsweier. Zusätzlich erhalten Sie eine Liste mit Ansprechpartnern für die gängigsten Anliegen, die Ihnen dann im Gespräch gerne weiterhelfen werden.

Malsch und sein wunderschönes Umland sind eine Erkundungstour wert. Eine ausgedehnte Naturlandschaft mit üppigen grünen Wäldern sowie einer außergewöhnlichen



Fauna und Flora lädt förmlich zum Verweilen ein und hält ein breitgefächertes Freizeitangebot für Sie alle bereit. Eine Vielzahl von Vereinen erleichtert Ihnen mit ihrem Angebot die Entscheidung, das Richtige für Ihre ganze Familie zu finden.

Unsere örtlichen Gewerbe- und Dienstleistungsbetriebe stellen sich in den Anzeigen der folgenden Seiten vor. Sie haben damit den Druck dieses Heftes ermöglicht, wofür ich ganz herzlich danke. Das auf der Seite 4 befindliche Branchenverzeichnis führt Sie zu den jeweiligen Betrieben, wo Sie sich vor Ort von deren Angebotsvielfalt und Leistungsfähigkeit überzeugen können.

Ergänzend empfehle ich Ihnen, um stets aktuell über das Geschehen in unserer Gemeinde informiert zu sein, unseren wöchentlich erscheinenden „Gemeindeanzeiger“ zu lesen.

Sollten Sie darüber hinaus noch Fragen haben, besuchen Sie unsere Homepage im Internet unter www.malsch.de oder wenden Sie sich an unsere Gemeindeverwaltung. Sie steht Ihnen mit ihrem überaus freundlichen Personal gerne mit Rat und Tat zur Seite.

Mit den besten Wünschen und freundlichen Grüßen

**Elmar Himmel
Bürgermeister**



Branchenverzeichnis

Liebe Leserinnen, liebe Leser!

Hier finden Sie eine wertvolle Einkaufshilfe, einen Querschnitt leistungsfähiger Betriebe aus Handel, Gewerbe und Industrie, alphabetisch geordnet. Alle diese Betriebe haben die kostenlose Verteilung Ihrer Broschüre ermöglicht. Weitere Informationen finden Sie im Internet unter www.alles-deutschland.de.

Branche	Seite	Branche	Seite	Branche	Seite	Branche	Seite
Apotheke	60	Gärtnerei	U2	Malerbetrieb	34	Sparkasse	5
Ärzte	60	Gastronomie	64, 65	Maschinenbau	25	Spedition	4
Autolackierung	57	Gesundheit	62	Metallbau	55	Steuerberatung	66
Autoteile	56	Gesundheitswesen	60, 61	Metzgerei	47	Textildruck	57
Bäckerei	33, 48	Getränkemarkt	46	Möbel	5	Tierarztpraxis	62
Baustoffcenter	59	Heizung	55	Partyervice	64	Trauerbegleitung	67
Baustoffe	2	Holzcenter	59	Pflege	62	Türen	59
Bestattungen	67	Hörsysteme	61	Pflegedienste	U3, U4	Versicherungen	63
Blumen	34	Ingenieurbüro für		Pizza	65	Werkzeugbau	25
Brennerei	64	Bauwesen	66	Sachverständigenbüro		Wintergärten	59
Busreisen	56	Karosserie	57	für Kfz-Technik	57		
Fenster	59	Kebab	65	Sanitär	55		
Friseure	33	Kieswerke	24	Schlosserei	55		

U = Umschlagseite



INTELLIGENTE LOGISTIK IN DER TECHNOLOGIEREGION KARLSRUHE

Die Dachser GmbH & Co. KG zählt zu den führenden Logistikdienstleistern in Europa. In der Region ist sie seit 1975 durch die SWS Spedition-GmbH Karlsruhe vertreten. Sie nimmt mit über 400 Mitarbeitern einen wichtigen Stellenwert als Anbieter vielfältiger IT-gestützter Logistiklösungen ein. Auf dem 43.500 m² großen Betriebsgelände in Karlsruhe werden monatlich rund 22.000 Tonnen Trockengut umgeschlagen. Zugleich steht in Malsch ein Warehouse mit einer Kapazität von über 60.000 Palettenstellplätzen zur Verfügung.

Die SWS bedient eine breite Kundenbasis und achtet dabei auf eine ökonomisch wie ökologisch sinnvolle Bündelung des Warenflusses zwischen Industrie und Handel. Dachser-Kunden aus der Region können sowohl auf ein leistungsstarkes paneuropäisches Transportnetzwerk für Stückgut als auch auf interkontinentale Anbindungen zu allen wichtigen Wirtschaftszentren der Erde zurückgreifen. Mit derzeit 35 Auszubildenden aus den Berufen Bachelor of Arts Spedition, Transport und Logistik, Kaufmann/-frau für Spedition und Logistikdienstleistung, Berufskraftfahrer/-in und Fachkraft für Lagerlogistik setzt das Unternehmen auf Wachstum. „Als Teil des weltweit tätigen Logistikdienstleisters Dachser mit über 300 Niederlassungen und 18.000 Mitarbeitern sind wir mit der Marke Dachser und dem Claim ‚Intelligent Logistics‘ als leistungsfähiger Logistikpartner bekannt, der für Qualität und Zuverlässigkeit steht“, sagt Niederlassungsleiter Bernd Großmann.

SWS Spedition-GmbH • Ottostraße 22 b • 76227 Karlsruhe
Tel. +49 721 9499-0 • Fax: +49 721 9499-495
E-Mail: sws.karlsruhe@dachser.com • Internet: www.dachser.com





POLSTER OTTEN

76316 Malsch
(bei Rastatt)
Industriegebiet
Siemensstraße 32
an der A5 · Nähe Brillux
Tel. 07246/92 21-70
Fax 07246/92 21-90
info@polster-otten.de
www.polster-otten.de



Wir haben Girobest !

das kostenlose* GiroKonto

• Die Kontoführung, • Buchungen, • Ein- und Auszahlungen, • SparkassenCard, dies alles **kostenlos** und dazu freundlich bedient und bestens beraten – wechseln lohnt sich!

* ab 1.250 € mtl. Gehaltseingang
- bis 27 Jahre ohne Mindesteinkommen,
bis 30 Jahre unter bestimmten Voraussetzungen

www.sparkasse-karlsruhe.de

 Sparkasse
Karlsruhe



Ortsportrait

Zwischen den Städten Karlsruhe und Rastatt liegt in der Vorbergzone der Ort Malsch, mit großer Wahrscheinlichkeit keltischen Ursprungs. Zum Zeitpunkt der ersten urkundlichen Erwähnung im Jahre 1065 befand sich die Gemeinde im Besitz des Benediktinerklosters Weißenburg im Elsass.

Um das Jahr 1100 baute der damalige Ufgaugraf Reginbodo, auch Graf von Malsch genannt, in den „Spielwäldern“ des Malscher Bergwaldes die Burg Waldenfels. Noch heute sind Reste der hochmittelalterlichen Wehranlage zu sehen. Die Gesamtstruktur der Burg kann jedoch nur noch erahnt werden. Unter Aufsicht des Landesdenkmalamtes Karlsruhe versuchen aber die Heimatfreunde Malsch in mehreren Grabungskampagnen diese Struktur weiter zu erforschen und zu dokumentieren. Graf Reginbodo war vermutlich auch der Gründer der ersten St. Cyriak Kirche in Malsch. Nach einer Notiz im Archiv des Landesdenkmalamtes wurden 1824 bis 1827 noch vorhandene Mauerreste der Burg abgetragen und zum Bau bzw. der Erweiterung dieser Kirche verwendet.

1318 wurde das Dorf Malsch mitsamt der Burg an das Kloster Herrenalb verkauft. Das Dorf und die Burg Waldenfels werden im Kaufvertrag ausdrücklich als Lehen von Kloster Weißenburg erwähnt.

Immer wieder wurden der blühenden Gemeinde im Verlauf ihrer Geschichte tiefe Wunden durch Kriegs-, Hunger- und Pestjahre zugefügt. Vor allem der große Kroatenbrand im Jahre 1623, während des 30-jährigen Krieges, ließ die damals schon stattliche Einwohnerzahl von 1.400 auf 300 schrumpfen. Das badische Heer war besiegt worden. Die Truppen des Kaisers, meist Ungarn und Kroaten, strömten in das Land. Plünderung, Verwüstung und Mord kennzeichneten ihren Weg. So brannten sie den größten Teil des Dorfes Malsch einfach nieder. Der stark ausgeprägte Wille zu überleben, führte bei den überwiegend in der Landwirtschaft tätigen Einwohnern jedoch schnell wieder zu spürbarem Aufschwung.

Ein besonderes Drama spielte sich für die Malscher am 9. Juli 1796 ab. Das deutsche kaiserliche Heer und das französische Revolutionsheer standen sich bei und um Malsch gegenüber. Malsch wurde mehrmals eingenommen und wieder verloren. Die Einwohner hatten sich

während der Schlacht in ihre Keller geflüchtet, sodass es nur wenige Tote gab. Die Umgebung aber war schwer verwüstet und mit toten Soldaten übersät. Die „Schlacht bei Malsch“ ging in die Geschichte ein, taucht manchmal aber fälschlicher Weise auch als „Schlacht bei Ettlingen“ auf.

Die Eingliederung der Gemeinden Sulzbach, Völkersbach und Waldprechtsweier durch die Gemeindegebietsreform Anfang der 1970er Jahre und die Erschließung von Baugebieten im Hauptort wie auch in den Teilorten führte zu einer beachtlichen Bevölkerungszunahme. Die Einwohnerzahl ist seither auf über 14.000 angestiegen. Mit der weiteren Erschließung des Industriegebietes ab dem Jahre 1992 baute die Gemeinde ihre Bedeutung auch als Gewerbe- und Industriestandort im Wirtschaftsraum der Technologieregion Karlsruhe kontinuierlich aus. Zwischenzeitlich hat das Gewerbe- und Industriegebiet eine Größe von über 100 ha erreicht.

Die gesellschaftlichen Veränderungen stellten die Gemeinde vor immer neue Aufgaben, die zu vielfältigen Investitionen in den verschiedensten Bereichen führten.





Sie sollten die Voraussetzungen für eine zukunftsfähige Kommune und ihre weitere Aufwärtsentwicklung schaffen, vor allem aber auch die Attraktivität der Gemeinde für Zuziehende wie Alteingesessene erhöhen und ihnen das Gefühl geben, in Malsch zuhause zu sein. 2009 wurde vor allem an die Familien mit Kleinkindern gedacht. Oft sind heute beide Elternteile berufstätig. Die Gemeinde unterstützt diese jungen Familien durch ein vielfältiges Betreuungsangebot in den Kindergärten und nun auch durch fünf neu eröffnete Krippengruppen für Kinder ab einem Jahr. Im Kernort gibt es Platz für 40 Kleinkinder und in Völkersbach für 10. Dazu gibt es die Ganztagesbetreuung, die bisher nur in Malsch angeboten wurde, seit September 2009 auch in Waldprechtsweyer.

Bis zum Werkrealabschluss können Kinder in Malsch zur Schule gehen. Andere weiterführende Schulen befinden sich in Rastatt und Ettlingen, die durch Schulbusse und den öffentlichen Personennahverkehr gut zu erreichen sind. Damit Eltern Beruf und Familie besser vereinbaren können, wurde in Malsch auch das Betreuungsangebot für Schulkinder ausgeweitet. So wurde an der Johann-Peter-



Burg Waldenfels

Hebel-Schule 2008 ein Schülerhort für Grundschulkindern eingerichtet. Das Angebot „Lernen und Freizeit“ an der Hans-Thoma-Schule wird 2010 ebenfalls noch erweitert.

Auch die Senioren finden in Malsch eine gute Betreuung. Neben der Pflege zuhause durch gute mobile Dienste am Ort, bietet das Marienhaus insgesamt 84 Pflegeplätze. Direkt in der Nachbarschaft gibt es außerdem 20 Appartements für Betreutes Wohnen.

Durch eine Vielzahl an Freizeiteinrichtungen und ein reges Vereinsleben besitzt Malsch einen hohen Freizeitwert. Mitten im Hauptort liegt das Bühngelände mit Bühnsee, Kinderspielplatz und Freizeitanlage.

Ein besonderes Angebot ist seit Mai 2008 das 100 km umfassende, gut ausgeschilderte Wegenetz, das sehr gerne von Nordic Walkern und Wanderern genutzt wird. Durch unterschiedliche Längen und Schwierigkeitsgrade findet jeder eine passende Route, teilweise mit herrlichem Blick über die Rheinebene.

Um die Ortsmitte attraktiver gestalten zu können und gleichzeitig den Hochwasserschutz zu verbessern, wurde 2009 das nächste große Projekt auf den Weg gebracht. Bei einer umfassenden Sanierung und Umgestaltung der Ortsmitte wird unter anderem der Lindenshardterwegbach geöffnet. Die schön gestalteten Uferzugänge sollen später Bürgerinnen und Bürger sowie Gäste zum Verweilen einladen.





Ortskernsanierung

Die Malscher Ortsmitte bekommt ein neues Gesicht durch Öffnung des Lindenhardterwegbaches

Mit einem symbolischen Spatenstich durch Bürgermeister Elmar Himmel und zahlreichen Beteiligten, erfolgte am Dienstag, dem 25. Mai 2010 der offizielle Startschuss zur Großbaumaßnahme „Öffnung des Lindenhardterwegbaches“.

„Die Öffnung des Baches ist nicht nur ein ganz wesentlicher Beitrag zum Hochwasserschutz, sie dient gleichzeitig der erheblichen Aufwertung unseres Ortsbildes“, so Bürgermeister Elmar Himmel.

Er freut sich insbesondere darüber, dass das ca. 5 Mio. Euro teure Gesamtprojekt mit 2,15 Mio. Euro aus



Neuer Bachlauf

dem Hochwasserschutzprogramm bezuschusst wird. Daneben fließen noch Zuschüsse aus dem Landes-sanierungsprogramm.

Das ca. 120 m lange, verdolte Teilstück des Lindenhardterwegbaches zwischen

Adlerkreuzung und Einmündung der Neuwiesenstraße in die Sézanner Straße wird in einen offenen Gewässerlauf mit einem 8 m breiten Bachbett umgewandelt. Die Betoneinfassungen des Bachbetts erhalten eine Natursteinverkleidung. Eine großzügige Treppenanlage im Bereich der Bäckerei ermöglicht den Zugang zum Bach, der das Element Wasser erlebbar macht.

Die Aufdimensionierung des Baches ermöglicht künftig die Ableitung einer Wassermenge von 16 m³ pro Sekunde, was statistisch gesehen einem 50-jährigen Hochwasserereignis entspricht.

Im Zuge der Baumaßnahme wird auch die Ampelanlage an der Adlerkreuzung durch einen Verkehrskreisel ersetzt. Bis Ende März 2012 soll das Projekt abgeschlossen sein.



Spatenstich

Ortsteile



Sulzbach, der kleinste Ortsteil von Malsch wurde im Januar 1971 eingemeindet. Bereits 1115 wird der Ort erstmals in einer Schenkungsurkunde erwähnt.

Dass Sulzbach jedoch schon davor existiert haben muss, wird durch diverse Zeugnisse belegt. Die ehemalige Römerstraße führte quer durch den Ort, sodass römische Mauerreste und in einem Keller sogar ein Votivstein römischen Ursprungs gefunden wurden.

Sulzbach war lange Zeit ein Dorf der Brunnen. Bis 1955 waren 10 Brunnen in Betrieb von denen noch zwei übrig geblieben sind und zwar einer gegenüber dem ehemaligen Schulgebäude und ein Brunnen beim „Freihof“.

Trotz der nur knapp 1.000 Einwohner gibt es in Sulzbach 10 Vereine und Vereinigungen, die das Dorfleben bereichern und lebendig gestalten. Als Wohnort ist Sulzbach auch wegen seiner Hanglage mit weit reichendem Blick über die Rheinebene beliebt.



St. Ignatius-Kapelle Sulzbach



Besenbinder Völkersbach



Ölmühle Waldprechtsweier



Völkersbach beging 2004 sein 750-jähriges Ortsjubiläum.

Urkundlich 1254 erstmals erwähnt, verblieb Völkersbach als eines von 10 Klosterdörfern über 550 Jahre in der Obhut des Benediktinerinnenklosters Frauenalb. Mit der im Februar 1803 verfügten Aushebung des Klosters im Zuge der Säkularisation endete die Abhängigkeit vom Kloster. 170 Jahre lang war Völkersbach eine selbständige Gemeinde, bis sie 1973 in die Gemeinde Malsch eingegliedert wurde.

Mangelnde Zugangswege zu den im 19. Jh. aufblühenden Industrieorten ließen in dem bäuerlichen Völkersbach über vier Generationen und zwei Weltkriege hinweg neben der Landwirtschaft einen weiteren Erwerbszweig entstehen – die Schneiderei. Als Uniformschneider fertigten die Völkersbacher alle Arten von Uniformen. Mit der Einrichtung einer originalgetreuen „Schneiderstube“ hat der Heimatverein diese „Ära“ wieder aufleben lassen.

Nach der Erschließung von zwei Baugebieten hat sich Völkersbach zu einem attraktiven Wohnort entwickelt. Der größte Ortsteil von Malsch verfügt über Kindergarten und Grundschule, eine intakte Infrastruktur und gute Verkehrsanbindungen. Ein reges kulturelles und sportliches Vereinsleben lädt die Neubürger zum aktiven Miteinander ein und fördert die rasche Eingliederung in die Dorfgemeinschaft.

Die reizvolle landschaftliche Lage des Ortes (410 m ü. NN), seine ausgedehnten Wälder und Fluren bieten den Erholungssuchenden schöne und bleibende Eindrücke und Erlebnisse in einer noch intakten Natur.



Waldprechtsweier ist nach der Geschichte der älteste Ortsteil. Wie die Muttergemeinde Malsch wird der Ort erstmals 1065 urkundlich erwähnt. Gründer und Besitzer war Graf Albrecht

bevor der Ort an das Kloster Weißenburg im Elsass verschenkt wurde. Nach mehreren Besitzerwechseln landete Waldprechtsweier in der Zuständigkeit des Oberamtes, später Amtsbezirk und Landkreis Rastatt. Mit Eingliederung des Ortes in die Gemeinde Malsch am 01.04.1972 kam Waldprechtsweier zum Landkreis Karlsruhe.

Heute bildet das im Jahr 1902 im Neurenaissancestil erbaute eindrucksvolle Rathaus zusammen mit der 1999 renovierten Michaelskapelle, neben der „Alten Schule“, dem Dorfplatz und dem neu errichteten Dorfbrunnen das historische Zentrum des Ortes. Mit der neu gebauten „Waldenfelshalle“ wird das pulsierende Vereinsleben kulturell und sportlich weiter gefördert. Daneben befindet sich in idyllischer Lage im Eingang des Waldprechtstaales das Freizeitzentrum. Mit Minigolfanlage, Kneipp- und Tretbecken sowie der Gaststätte „Waldenfelstüble“ lädt es zum Verweilen ein. Dank der guten Parkmöglichkeiten ist es ein beliebter Ausgangspunkt für Wanderungen und Nordic Walking-Touren.

Der vom Wald umgebene Campingpark Bergwiesen erfreut sich aufgrund seiner herrlichen und ruhigen Lage großer Beliebtheit weit über die Region hinaus. Der Kindergarten „Zauberwald“ mit großzügigem Außengelände und die Grundschule runden das Angebot der öffentlichen Einrichtungen ab. Mit dem Baugebiet „Rotäcker“ ist ein weiteres attraktives Bauland in Planung.



Partnerstädte



Blick auf Sézanne

Sézanne, Frankreich

Mit einer eindrucksvollen Feier wurde am 20. und 21. Mai 1967 die Partnerschaft mit der damals ca. 6.500 Einwohner zählenden Stadt im Département Marne offiziell gegründet. Gestärkt wurde diese durch viele private Freundschaften, die sich im Anschluss entwickeln konnten. Auch die offiziellen Besuche und Jubiläumsfeiern, die alle 5 Jahre begangen werden, trugen dazu bei, dass die deutsch-französische Freundschaft lebendig blieb.

Besonders zu erwähnen ist auch das Treffen am 12.09.1993. Auf den historischen Schlachtfeldern von Verdun trafen sich Malscher und Sézanner, um im Angesicht des Soldatenfriedhofs den tieferen Sinn der gegenseitigen Freundschaft und Partnerschaft neu zu vertiefen.

Im Mai 2007 beging die Partnerschaft nun bereits ihr 40-jähriges Bestehen. Aus diesem Anlass gab es in Malsch ein Festwochenende mit ca. 40 Gästen aus Sézanne und eine Bilderausstellung im Rathaus, die die vielen gegenseitigen Besuche dokumentierte.

Seit Beginn des Jahres 2010 beschäftigt vor allem die Jugend das Komitee. Sowohl in Malsch als auch in Sézanne sollen Praktika in der jeweiligen Partnergemeinde vermittelt werden. Geplant ist außerdem ein Besuch von Sézanner Jugendlichen in Malsch.

Dinuba, Kalifornien USA

Im Frühjahr 1975 nahmen Dinuba, eine Stadt mit damals 8.100 Einwohnern im Herzen einer reichen landwirtschaftlichen Region Kaliforniens und die Gemeinde

Malsch Kontakt zueinander auf. Im September 1976 wurde die Partnerschaft durch den Austausch offizieller Urkunden besiegelt.

Von Beginn an wurde die Freundschaft hauptsächlich von der Jugend getragen. Teilweise verbrachten die Jungen und Mädchen mehrere Wochen in der Partnerstadt.



Partnerschaftsurkunde

Inzwischen haben mehr als 350 Bürgerinnen und Bürger aus beiden Gemeinden, unter ihnen rund 200 Jugendliche, die jeweilige Partnerstadt besucht.

Syców, Polen

Als 1981 über Polen das Kriegsrecht verhängt wurde, organisierte die Malscher Bevölkerung mehrere Hilfstransporte. Gleich bei der ersten Fahrt nach Lublin musste ein nächtlicher Stopp in Syców eingelegt werden. Diese erste Begegnung war der Beginn der sich entwickelnden Freundschaft und das Ziel aller weiteren Hilfslieferungen aus Malsch.

Zunächst bewegten sich die Begegnungen weitestgehend auf kirchlicher Ebene unter der Federführung der Kolpingfamilie Malsch. Ab 1985 wurden auch im Bereich Handwerk und Gewerbe Verbindungen geknüpft und diese dann auf den politischen Raum ausgedehnt.



Syców, vom Turm der kath. Kirche aus gesehen

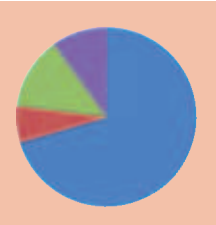

Am 10. Oktober 1992 wurde im Kulturzentrum Syców die offizielle Städtefreundschaft begründet. In den Jahren darauf gab es viele wechselseitige Begegnungen. Beim letzten Treffen besuchten über 30 Malscherinnen und Malscher die mittlerweile 16.000 Einwohner zählende Gemeinde Syców und machten eine kleine Polen-Rundreise.

Bei der Ausstellung im Rathaus Malsch „Wege zur Freundschaft – Beispiele deutsch-polnischer Zusammenarbeit“ holte sich das Komitee im November 2009 neue Ideen. Geplant sind nun verschiedene Aktivitäten mit Jugendlichen aus Malsch und Syców, teilweise auch aus Sézanne. Mehrere Mitglieder des Jugendgemeinderates

beraten und unterstützen das Komitee bei der Konkretisierung und Umsetzung. Weitere „Polen-Interessierte“ sind jederzeit willkommen.

Partnerschaftskomitees

Sézanne:

Alois Herzog, Grüne Gärtel 48, Malsch, Tel. 07246 1600

Dinuba:

Jürgen Gelzer, Brahmsstraße 10, Malsch, Tel. 07246 8302
 Marion Gräfinger, Am Kaufmannsbrunnen 1, Malsch, Tel. 07246 1472

Syców:

Kurt Heinzler, Am Langrück 32, Malsch, Tel. 07246 8631

Lage und Verkehrsanbindung · Zahlen · Daten · Fakten

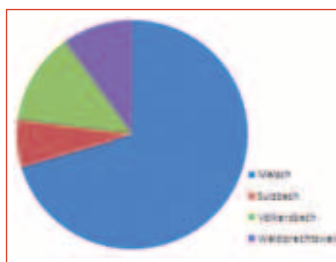

Die Gemeinde Malsch liegt an der Bundesstraße 3 und an der Bahnlinie Mannheim – Basel. Die Autobahn A5 verläuft auf dem Gemeindegebiet.

Von Süden kommend erreicht man Malsch über die Autobahnausfahrt Rastatt, von Norden kommend über die Ausfahrt Karlsruhe-Süd.

Der Regionalflughafen Baden-Airport in Rheinmünster-Söllingen liegt nur 30 km von Malsch entfernt. Außerdem ist Malsch an das Liniennetz des Karlsruher Verkehrsverbundes angeschlossen.

Die verkehrsgünstige Lage und die geringen Entfernungen zu den größeren Kommunen im Umkreis – nach Karlsruhe 18 km, nach Ettlingen und Rastatt 10 km und nach Baden-Baden 20 km – machen Malsch zu einem beliebten Wohnort und zu einem attraktiven Standort für Gewerbe- und Industriebetriebe.

Telefon-Vorwahl der Gemeinde:	07246
Telefon-Vorwahl Völkersbach:	07204
Postleitzahl:	76316
Postfach/Postleitzahl:	11 80, 76308
Malsch Rathaus (Zentrale):	07246 707-0
Telefax Rathaus:	07246 707-420

Ortsteile:

Sulzbach, Völkersbach, Waldprechtsweier

Gemeindegebiet	5.131 ha
davon Wald	2.431 ha

Höhenlage	122-612 m NN
------------------	--------------

Wohnbevölkerung im Juli 2010

Gesamt	14.596
Malsch	10.288
Sulzbach	953
Völkersbach	1.908
Waldprechtsweier	1.447



Gemeindevertreter

Name	Anschrift	Tel. / Fax	E-Mail
Gemeinderat (• = Fraktionsvorsitz)			
CDU (Christlich Demokratische Union)			
Fischer, Bruno	Sulzbach, Am Kolbenacker 16	943370	bruno_fischer@web.de
Friedmann, Volker	Waldprechtsweier, Talstraße 9	944754	volker.friedmann@online.de
Geiger, Hermann	Rosenstraße 31	2526	hermann.geiger@online.de
Mahovsky, Patrick	Muggensturmer Straße 37	448240	patrickmahovsky@web.de
Ochs, Albert	Völkersbach, Im Gässle 4	07204 377	albert.ochs@freenet.de
Rauch, Ernst	Waldprechtsstraße 57	1076	ernstrauch@t-online.de
• Reichert, Martin	Neuwiesenstraße 1	6386	reichert.malsch@t-online.de
Reisenauer, Karlheinz	Grüne Gärtel 11	6944	karlheinz.reisenauer@t-online.de
Schick-Gramespacher, Elke	Richard-Wagner-Straße 27a	2775	elke.schickgr@web.de
Schneider, Jörg	Sulzbach, Gartenstraße 19	942407 Fax 942408	IB_joerg.schneider@web.de
Schwarz, Manfred	Breslauer Straße 4	8966 oder 941350 Fax 5152	mls-malsch@t-online.de oder mafreloma@t-online.de
FW (Freie Wähler)			
Balzer, Daniel	Waldprechtsstraße 47	30442 oder 0151 54415638	silke-balzer@web.de
Bechler, Markus	Goethestraße 26	1522 oder 0175 2963062	markus@bechler.de
Ganz, Maren	Dr.-Eugen-Essig-Straße 12	6622	marenganz@gmx.de
Keppler, Tibor	Friedrichstraße 25	6430 Fax 4106	tibor.keppler.stuckateur@t-online.de
Kunschner, Michael	Waldprechtsweier, Im Neufeld 7	4014 Fax 4011	metallbau-kunschner@t-online.de
Roos, Michael	Bachstraße 10b	8279 Fax 944650	maler-roos@t-online.de
• Sahrbacher, Horst	Völkersbach, Allmendstraße 17	07204 8538 Fax 941113	horst.sahrbacher@t-online.de
Scherer, Werner	Dresdener Straße 18	7333	
Storz, Christel	Hauptstraße 2	7311	storzens@web.de
Sydlo, Elfriede	Posener Straße 2	2963	getraenke@sydlo.de
SPD (Sozialdemokratische Partei Deutschlands)			
• Buhlinger, Karl	Leerstraße 11	8925	karl.buhlinger@t-online.de
Rupp-Abel, Marion	Silcherstraße 15	2240	marion.rupp-abel@t-online.de
Schick, Thomas	Herrenstraße 26	0177 8094286	ts-spd@gmx.net
Wehr-Schwander, Veronika	Bahnhofstraße 17	2198	leopaed@web.de
Weitz, Birgit	Konrad-Adenauer-Ring 7	2385 Fax 943775	birgit.weitz@gmx.net



Name	Anschrift	Tel. / Fax	E-Mail
BfU/Grüne (Bürgerliste für Umweltschutz/Bündnis 90 – Die Grünen)			
Görig, Karl-Heinz	Sézanner Straße 8	6570 Fax 6569	karl.goerig@hotmail.de
Hepke, Beate	Königsberger Straße 3	706647	
• Kastner, Heinz	Friedrichstraße 32a	6329	hkastner@online.de
Dr. Kleine, Matthias	Völkersbach, Frauenalber Straße 14	07204 292	mkvoeba@online.de
Rastetter, Luzia	Kastanienstraße 4	924965	luzia_rastetter@yahoo.de

Ortsvorsteher

Sulzbach:	Schneider, Jörg (CDU)
Völkersbach:	Sahrbacher, Horst (FW)
Waldprechtsweier:	Bogesch, Hardy (FW)

Jugendgemeinderat

Die Kontaktdaten der Mitglieder des Jugendgemeinderates finden Sie im Kapitel „Kinder und Jugendliche“ auf Seite 45.



Ortschaftsrat

Sulzbach

Fischer, Bruno (CDU)	Am Kolbenacker 16	943370	bruno_fischer@web.de
Lumpp, Armin (CDU)	Kelterstraße 1	941392	arminlumpp@aol.com
Schneider, Jörg (CDU)	Gartenstraße 19	942407	IB_joerg.schneider@web.de
Barton, Peter (FW)	Walter-Foerster-Straße 2	1079	
Schwander-Reichert, Christina (SPD)	Wiesenstraße 6	4302	christina_schwander-reichert@web.de

Völkersbach

Ochs, Albert (CDU)	Gässle 4	07204 377	albert.ochs@freenet.de
Ochs, Hubert (CDU)	Kreuzäckerstraße 28	07204 8103	
Koch, Norbert (FW)	Albtalstraße 33a	07204 663	norbert-koch@live.de
Mauderer, Jürgen (FW)	St.-Georg-Straße 5	07204 947001	juergen.mauderer@t-online.de
Sahrbacher, Horst (FW)	Allmendstraße 17	07204 8538	horst.sahrbacher@t-online.de
Behr, Gabriele (SPD)	Albtalstraße 41	07204 947220	gabriele.behr@advocat-behr.de
Dr. Kleine, Matthias (BfU/Grüne)	Frauenalber Straße 14	07204 292	mkvoeba@online.de

Waldprechtsweier

Balzer, Rolf (CDU)	Jagdrain 19	2500	rolf.balzer@web.de
Weiner, Sebastian (CDU)	Karl-Baumann-Straße 3	7314	s-weiner@t-online.de
Bogesch, Hardy (FW)	Herrenstraße 7	8983	bogesch@t-online.de
Meyer, Gerhard (FW)	Jagdrain 8	6727	meyer_holzbau_gmbh@web.de
Rothas-Muck, Eveline (FW)	Lange Straße 10b	7448	evelinerothasmuck@arcor.de
Schick, Thomas (SPD)	Herrenstraße 26	1301	ts-spd@gmx.net

Gemeindevertreter in Kreis, Land und Bund

Name	Anschrift	Telefon
------	-----------	---------

Kreisräte/-rätinnen

CDU

Bistriz, Bernhard	76287 Rheinstetten, Untere Trift 19	0721 518688
Rauch, Ernst	76316 Malsch, Waldprechtsstraße 57	07246 1076
Schrempp, Sebastian	76287 Rheinstetten, Frankenstraße 22	07242 9514500

SPD

Bauer, Gerhard	76287 Rheinstetten, Sudetenstraße 4a	07242 1075
Himmel, Elmar	76316 Malsch, Grüne Gärtel 40	07246 707218

Freie Wähler

Scherer, Werner	76316 Malsch, Dresdener Straße 18	07246 7333
-----------------	-----------------------------------	------------

Bündnis 90/ Die Grünen

Görig, Karl-Heinz	76316 Malsch, Sézanner Straße 8	07246 6570
-------------------	---------------------------------	------------

Landtagsabgeordneter

CDU

Raab, Werner	76275 Ettlingen, Entengasse 12	07243 14445
--------------	--------------------------------	-------------

Bundestagsabgeordnete

CDU

Fischer, Axel E.	Büro: 11011 Berlin, Konrad-Adenauer-Straße 1 oder Stutensee	030 227-73790 07244 407040
Gutting, Olav	Wahlkreisbüro: 68794 Oberhausen-Rheinhausen, Händelweg 1	07254 957967

FDP

Meinhardt, Patrick	76530 Baden-Baden, Lange Straße 29	07221 24583
--------------------	------------------------------------	-------------

Europaabgeordneter

CDU

Caspary, Daniel	76297 Stutensee, Belchenstraße 27	0721 3848010
-----------------	-----------------------------------	--------------

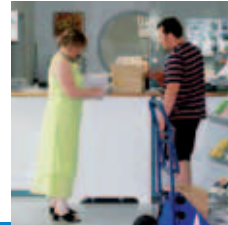

Verwaltungsstellen und Öffnungszeiten

Rathaus Malsch

Hauptstraße 71, 76316 Malsch

Telefon: 07246 707-0

Telefax: 07246 707-420

E-Mail: info@malsch.de

Internet: www.malsch.de

Sprechzeiten des Bürgermeisters Elmar Himmel
nach Vereinbarung



Sprechzeiten der Ortsverwaltung, Frau Heinzler /

Frau Bergmann:

Montag, Dienstag und Freitag 8.00 – 11.30 Uhr

Donnerstag 16.00 – 18.00 Uhr

Ortsvorsteher Horst Sahrbacher:

Donnerstag 17.00 – 18.00 Uhr

nach Vereinbarung

Bürgermeister Himmel:

einmal monatlich, Termine werden im Amtsblatt

veröffentlicht

Öffnungszeiten:

Montag bis Mittwoch 8.00 – 12.00 Uhr

Donnerstag 7.30 – 12.30 Uhr

und 15.00 – 18.00 Uhr

Freitag 8.00 – 12.00 Uhr

Verwaltungsstelle Sulzbach

Ettlinger Straße 14, 76316 Malsch

Telefon: 07246 4017

Telefax: 07246 4027

E-Mail: sulzbach@malsch.de



Sprechzeiten der Ortsverwaltung, Frau Hausmann:

Montag und Donnerstag 16.00 – 18.00 Uhr

Dienstag und Freitag 9.00 – 11.00 Uhr

Ortsvorsteher Jörg Schneider:

Donnerstag 17.00 – 18.00 Uhr

oder nach Vereinbarung

Bürgermeister Himmel:

einmal monatlich, Termine werden im Amtsblatt

veröffentlicht

Verwaltungsstelle Waldprechtsweier

Talstraße 30, 76316 Malsch

Telefon: 07246 706080

Telefax: 07246 70608-29

E-Mail: waldprechtsweier@malsch.de



Sprechzeiten der Ortsverwaltung, Frau Böhnert:

Montag und Dienstag 8.30 – 12.00 Uhr

Donnerstag 16.00 – 18.00 Uhr

Ortsvorsteher Hardy Bogesch:

Donnerstag 16.30 – 18.00 Uhr

oder nach Vereinbarung

Bürgermeister Himmel:

einmal monatlich, Termine werden im Amtsblatt

veröffentlicht

Verwaltungsstelle Völkersbach

Albtalstraße 58, 76316 Malsch

Telefon: 07204 225

Telefax: 07204 8630

E-Mail: voelkersbach@malsch.de



Forstabteilung

Telefon: 07246 70608-13

E-Mail: forst@malsch.de

Sprechzeit der Forstverwaltung, Herr Wipfler /

Frau Werner-Baumstark:

Donnerstag 16.00 – 18.00 Uhr

Konten der Gemeindekasse

Sparkasse Karlsruhe, Niederlassung Malsch

(BLZ 660 501 01), Konto Nr. 70 008 073

Volksbank Ettlingen

(BLZ 660 912 00), Konto Nr. 30 502 000



Ämter in der Gemeindeverwaltung

Bürgermeisteramt

Rathaus Malsch

Hauptstraße 71

07246 707-0

E-Mail: info@malsch.de

Fax 07246 707-420

www.malsch.de

Bezeichnung	Mitarbeiter/in	Durchwahl
Bürgermeister	Elmar Himmel	218
Büro des Bürgermeisters	Tanja Müller	218
Bauamt/Tiefbau – Ortsbaumeister –	Jörg Janetzky	314
Bauamt/Hochbau	Jochen Demmer	301
Bauamt/Verwaltung	David Wurz	304
Bauhof, Florianstraße 10	Dieter Gleißle	402 oder 07246 305886
Finanzwesen	Harald Becker	315
Finanzwesen – Steuern –	Bärbel Schneider	311
Finanzwesen – Gebühren –	Roswitha Bechler	309
Forstabteilung	David Wipfler	07246 7060813
Friedhofsverwaltung	Rosemarie Stolz	117
Gemeindekasse	Richard Wipfler	212
Grundbuchamt	Hans-Georg Schmid	118
Hauptamt	Wolfgang Kastner	216
Liegenschaftsverwaltung	Michaela Duft	303
Ordnungswesen/Versicherungen	Klaus Krone	106
Pass- und Meldewesen	Elvira Krämer	102 oder 103
Personalwesen	Michaela Hummel	205
Sozialwesen	Waltraud Hertel	107
Standesamt	Birgit Kraft/Claudia Hellweg	112 oder 113
Umweltbüro	Ulrike Maier	305
Vollzugsdienst	Arthur Schmidt/Ulrich Bitz	105

Hinweis: im Rathaus entsprechen die Zimmernummern der Durchwahlnummer beim Telefon (z. B. -216 ist Telefonnummer 707-216 und gleichzeitig Zimmer Nr. 216). Die erste Ziffer gibt zusätzlich das Geschoss an (Zimmer 102 ist z. B. im Erdgeschoss, 202 im zweiten Geschoss und 302 im dritten.)



Checkliste für Neubürger

- ✓
Polizeiliche An-, Ab- und Ummeldung
 Zuständig sind alle Ortsverwaltungen sowie das Pass- und Meldebüro im Rathaus Malsch. Für die Anmeldung bitte Ausweis, Reisepass und Kinderausweis (zur Adressenänderung) vorlegen. Bei einer Ummeldung bzw. Adressenänderung innerhalb der Gemeinde bitte den Personalausweis mitbringen. Für Gewerbean-, ab- und ummeldungen sind ebenfalls die Ortsverwaltungen sowie das Pass- und Meldebüro zuständig.
- ✓
Ausstellung und Änderung von Ausweisen und Pässen
 Anträge nehmen alle Ortsverwaltungen sowie das Pass- und Meldebüro im Rathaus Malsch entgegen. Bei Neuausstellung bitten wir um Vorlage des alten Personalausweises und der Pässe, bei Heirat außerhalb der Gemeinde um Vorlage der Heiratsurkunde. Für Kinderausweise wird die Geburtsurkunde benötigt.
- ✓
An-, Um- und Abmeldung von Kraftfahrzeugen
 Für Malsch ist die Kfz-Zulassungsstelle des Landratsamtes Karlsruhe mit Außenstelle in Ettlingen zuständig. Weitere Infos auf Seite 22.
- ✓
Kindergeld und Arbeitslosenhilfe
 Zuständig ist das Arbeitsamt in Ettlingen, Schloßgartenstraße 24, 76275 Ettlingen, Tel. 07243 5446-0, Fax 5446-30, www.arbeitsagentur.de. Weitere Infos auf Seite 22/23.
- ✓
Hundesteuer
 Anmeldeformulare erhalten Sie per Internet unter www.malsch.de oder im Rathaus, Rechnungsamt / Steuern. Die Gemeinde Malsch gibt Hundemarken aus, die zusammen mit der Rechnung zugestellt werden.
- ✓
Müllentsorgung
 Über die Müllentsorgung finden Sie umfangreiche Informationen unter der Rubrik „Abfallentsorgung“ auf Seite 21. Über die Leerungstage informiert Sie der Abfallkalender, der Ihnen vom Abfallwirtschaftsbetrieb zugesandt wird. Er ist aber auch im Rathaus Malsch erhältlich.
- ✓
Lohnsteuerkarten
 Sollten Sie vor dem 20. September eines Jahres zugezogen sein, erhalten Sie die Lohnsteuerkarte für das Folgejahr in Malsch. Die gewünschte Steuerklasse können Sie im Pass- und Meldebüro wählen.
- ✓
Lohnsteuerjahresausgleich und Einkommensteuererklärung
 Zuständig für Malsch ist das Finanzamt Ettlingen, Pforzheimer Straße 16, Tel. 07243 508-0, Fax: 07243 508-295.

 Öffnungszeiten:
 Mo. und Di. 8.00 – 15.30 Uhr, Mi. 7.00 – 15.30 Uhr, Do. 8.00 – 17.30 Uhr und Fr. 8.00 – 12.00 Uhr
- ✓
Wahlen und Wahlbenachrichtigungen
 Bitte prüfen Sie vor anstehenden Wahlen Ihre Wahlberechtigung. Nähere Informationen erhalten Sie bei allen Ortsverwaltungen, im Pass- und Meldebüro oder im Wahlamt des Rathauses Malsch.
- ✓
Gemeindeanzeiger
 Das Mitteilungsblatt der Gemeinde Malsch erscheint wöchentlich und enthält alle amtlichen Bekanntmachungen, Vereinsnachrichten und sonstige Informationen. Weitere Infos auf Seite 59.





Was erledige ich wo?

Sämtliche Ämter befinden sich in der Hauptstraße 71 in Malsch. Ausnahmen sind kursiv geschrieben. Die einzelnen Ämter erreichen Sie unter der Telefonnummer 707 plus dreistellige Durchwahl. Angelegenheiten, die ganz oder teilweise in oder über die Ortsverwaltung erledigt werden können, sind entsprechend gekennzeichnet. Auf jeden Fall beantworten Ihnen die Mitarbeiter/innen vor Ort gerne Ihre Fragen und helfen Ihnen weiter.

• **Sulzbach**, • **Völkersbach**, • **Waldprechtsweier**

In Sachen	Amt	Durchwahl/Zi.-Nr.
Abbruch von Gebäuden	Bauverwaltung	304
Abfallwirtschaft	Umweltbüro	305
Abwasserbeseitigung	Bauamt/Tiefbau	314
Adoptionen	Standesamt	112 oder 113
••• Alters- und Ehejubilare	Hauptverwaltung	213
••• Amtsblatt	Hauptverwaltung	121
••• An-, Ab- und Ummeldungen	Meldewesen	103 oder 102
••• Angelschein	Ordnungswesen	106
Aufgebot	Standesamt	112 oder 113
• Ausbildungsförderung (Schüler-Bafög)	Sozialwesen	107
Bauanfragen	Bauamt/Hochbau	304
• Bauanträge	Bauamt/Hochbau	304
Baugrundstücke	Liegenschaftsverwaltung	303
••• Beglaubigungen	Ordnungswesen	106
• Bestattungswesen	Friedhofsverwaltung	117
••• Betreuungs- und Patientenverfügung	Sozialwesen	107
• <i>Brennholz</i>	<i>Forstverwaltung in Waldprechtsweier</i>	<i>7060813</i>
••• Bücher über Malsch	Empfang	121
Ehefähigkeitszeugnis	Standesamt	112 oder 113
Eheschließungen	Standesamt	112 oder 113
••• Einbürgerungen	Meldewesen	103 oder 102
••• Einzugsermächtigungen	Gemeindekasse	211
Entwässerung	Bauamt/Tiefbau	312
Erschließungs- und Entwässerungsbeiträge	Finanzwesen	315
••• Elterngeld	Standesamt	112 oder 113
Fahrausweise für Schüler	Empfang	121
••• Fahrkarten des KVV	Empfang	121
••• Fahrpläne des KVV	Empfang	121
Familienberatung	Sozialwesen	107
••• Ferienprogramm	Hauptverwaltung	213
••• Förderanträge für thermische Solaranlagen	Umweltbüro	305
••• Führerschein	Meldewesen	103 oder 102
••• Führungszeugnisse	Meldewesen	103 oder 102
••• Fundbüro	Ordnungswesen	106
• Gaststättenwesen	Ordnungswesen	106
Geburtenanmeldung	Standesamt	112 oder 113
••• Gestattungen für Vereinsfeste	Ordnungswesen	106
••• Gewerbean-, ab- und -ummeldungen	Meldewesen	103 oder 102
• Gewerbeauskunft	Meldewesen	103 oder 102



In Sachen	Amt	Durchwahl/Zi.-Nr.
Gewerbegrundstücke	Hauptverwaltung	216
●● Grundbuchelegenheiten	Grundbuchamt	118
Grundstücksbewertung	Liegenschaftsverwaltung	303
Grundstücksverwaltung	Liegenschaftsverwaltung	303
●●● Haushaltsbescheinigungen für Kindergeld	Meldewesen	103 oder 102
●●● Hausnummernvergabe	Bauamt/Hochbau	302
● Heizungsbeihilfe	Sozialwesen	107
●●● Hundesteuer	Finanzwesen	311
Jugendhaus	Hauptverwaltung	216
Jugendhilfe	Sozialwesen	107
●●● Kinderausweise	Passwesen	103 oder 102
Kindergartenanträge	Abteilung Schulen und Kindergärten	204
Kindergarten-Elternbeitrag	Finanzverwaltung	316
Kindergärten allgemein	Abteilung Schulen und Kindergärten	204
●● Kindergeldanträge	Meldewesen	103 oder 102
Kleingärten	Liegenschaftsverwaltung	303
●●● Landesfamilienpass	Sozialwesen	107
Lastenausgleich	Sozialwesen	107
●●● Lebensbescheinigungen	Meldewesen	103 oder 102
Lebensmittelüberwachung	Ordnungswesen	106
●●● Lohnsteuerjahresausgleich Formulare	Meldewesen	103 oder 102
●●● Lohnsteuerkarten	Meldewesen	103 oder 102
<i>Motorsägekurse</i>	<i>Forstverwaltung in Waldprechtsweier</i>	<i>7060813</i>
Müllabfuhr allgemein	Umweltbüro	305
●●● Müllabfuhrkalender	Empfang	121
●●● Mülleimer	Finanzwesen	309
●●● Müllsäcke	Finanzwesen	309
●● Nachlasserhebungen	Standesamt	112 oder 113
Namensänderungen	Standesamt	112 oder 113
● Naturschutz	Umweltbüro	305
Obdachlose	Liegenschaftsverwaltung	303
Öffentlichkeitsarbeit	Hauptverwaltung	204
●●● Ortspläne	Empfang	121
Pachtwesen	Liegenschaftsverwaltung	303
●●● Passangelegenheiten	Passwesen	103 oder 102
●●● Personalausweise	Passwesen	103 oder 102
Personenstandswesen	Standesamt	112 oder 113
Plakatanschlag	Ordnungswesen	106
●● Reisegewerbekarte	Meldewesen	103 oder 102
Rentenanträge	Versicherungsamt	107
●●● Rundfunkgebührenbefreiung	Sozialwesen	107
● Schulangelegenheiten	Abteilung Schulen und Kindergärten	204
●●● Schwerbehindertenausweise	Sozialwesen	107
●●● Schwimmbad Jahreskarten	Meldewesen	103 oder 102
●● Seniorenangebote der Gemeinde	Hauptverwaltung	213



Was erledige ich wo?

In Sachen	Amt	Durchwahl/Zi.-Nr.
•• Sozialhilfe	Sozialwesen	107
• Sozialer Wohnungsbau	Bauamt/Hochbau	302
Sozialversicherung	Sozialwesen	107
••• Sperrmüllabfuhr	Umweltbüro	305
• Sportanlagen (Verwaltung)	Liegenschaftsverwaltung	303
Sportförderung	Finanzwesen	310
•• Staatsangehörigkeitsausweise	Meldewesen	103 oder 102
••• Straßenbeleuchtung	Bauamt/Tiefbau	314
Straßensperrungen	Örtliche Straßenverkehrsbehörde	105
• Steuern	Finanzwesen	311
• Unterschriftsbeglaubigungen	Grundbuchamt	118
•• Urkunden	Standesamt	112 oder 113
Vaterschaftsanerkennnisse	Standesamt	112 oder 113
Veranstaltungskalender	Hauptverwaltung	204
Versammlungswesen	Ordnungswesen	106
•• Vereinswesen	Hauptverwaltung	204
••• Verlustmeldung von Ausweisen	Pass- und Meldewesen	103 oder 114
• Vermietung Michaelskapelle	nur Ortsverwaltung Waldprechtsweier	706080
Vollzugsdienst	Örtliche Straßenverkehrsbehörde	105
Vorkaufsrechtsbescheinigungen	Liegenschaftsverwaltung	309
Vormundschaften	Sozialwesen	107
• Waffenangelegenheiten	Ordnungswesen	106
•• Wahlangelegenheiten	Meldewesen	103 oder 106
Wasserrohranschluss	Wassermeister	706862
Wirtschaftsförderung	Hauptverwaltung	216
••• Wohngeld	Sozialwesen	107
Zinszuschüsse und Darlehen für Wohnungsbau	Bauamt/Hochbau	302
Zivilschutz	Hauptverwaltung	106

Aufgrund nicht vorhandener Postfilialen in den Ortsteilen Sulzbach und Waldprechtsweier erhalten Sie in diesen Ortsverwaltungen auch Briefmarken.





Abfallentsorgung

Seit Januar 2009 ist der Abfallwirtschaftsbetrieb (AWB) des Landkreises Karlsruhe mit Sitz in Bruchsal für die Abfallentsorgung zuständig. Sämtliche Informationen zum Thema Abfall finden Privatkunden und Gewerbetunden im Internet unter www.awb-landkreis-karlsruhe.de.

Telefonisch erreichen Privatkunden den Abfallwirtschaftsbetrieb unter der kostenpflichtigen Nummer 0180 2982020, Gewerbetunden unter der ebenfalls kostenpflichtigen Nummer 0180 2982010. Die wichtigsten Informationen gibt es auch auf www.malsch.de.

Müllabfuhr

Sowohl die Restmüll- als auch die Wertstoffbehälter werden 14-tägig geleert. Die Termine stehen im jährlich erscheinenden Abfuhrkalender. Dieser wird vom Abfallwirtschaftsbetrieb des Landratsamtes zugeschickt oder kann im Rathaus an der Zentrale abgeholt werden.

Für Abfälle, die nicht abgeholt werden, gibt es die Möglichkeit, sie selbst anzuliefern. In Malsch gibt es für bestimmte Stoffe ebenfalls Annahmestellen. Diese sind nachfolgend aufgeführt.

Glascontainer-Stationen

Standorte Malsch: Adolf-Kolping-Straße (Getränke Sydlo), Krautgartenweg (Doppelstandplatz), Festplatz, Jugendhaus „Villa“ Sézanner Straße, Recyclinghof Florianstraße, Kreuzerstraße (Parkplatz am Marienhaus), Freibadparkplatz

Standorte Sulzbach: Am Freihof (Parkplatz Halle), Birkenweg am Waldrand

Standorte Völkersbach: Schwarzwaldhochstraße am Ortseingang aus Richtung Ettlingen, Allmendstraße vor dem Kindergarten, Am Wasen (Parkplatz Sportplatz)

Standorte Waldprechtsweier: Festplatz vor der Festhalle, Campingplatz Waldenfelsstraße

Recyclinghof (Florianstraße)

Öffnungszeiten: Do. und Fr. von 10.00 – 17.00 Uhr und samstags von 8.00 – 13.00 Uhr

Folgende Wertstoffe werden angenommen:

Altpapier, Kartonagen, Altglas, Altmetalle, Aluminium, Altholz, Elektro- und Elektronik-Kleingeräte, Leuchtstofflampen, Korken, Styropor und recyclingfähiger mineralischer Bauschutt (Kleinmengen bis 20l)

Nähere Informationen hierzu im Umweltamt der Gemeinde oder im jährlich erscheinenden Abfuhrkalender.

Papier

Monatliche Sammlungen durch die örtlichen Vereine nach Ankündigung im „Malscher Amtsblatt“ oder Abgabe im Recyclinghof.

Altkleider-Container

Standorte in Malsch: Krautgartenweg, Recyclinghof Florianstraße, Kreuzerstraße (Parkplatz am Marienhaus)

in Sulzbach: Am Freihof (Parkplatz Halle)

in Völkersbach: Schwarzwaldhochstraße (Ortseingang aus Richtung Ettlingen)

in Waldprechtsweier: Graf-Albrecht-Straße oberhalb Friedhof (erster Parkplatz), Festplatz vor der Festhalle, Campingplatz Waldenfelsstraße

Grünabfälle (auch für abgeräumte Christbäume)

Grünabfallsammelplatz in Malsch: bei der Kläranlage
Öffnungszeiten: Mi. und Do. von 9.00 – 17.00 Uhr und Fr. und Sa. von 10.00 – 18.00 Uhr

Reisigsammelplatz

in Sulzbach: Ende Birkenweg im Wald

in Völkersbach: bei der alten Kläranlage

in Waldprechtsweier: beim Kindergarten im Wald



Ver- und Entsorgung (Wasser, Strom, Gas)

Wasserversorgung

Gemeinde Malsch, Tel. 07246 706862

Abwasser

Gemeinde Malsch, Tel. 07246 706889

Stromversorgung

EnBW Regional AG, Bezirkszentrum Ötigheim,
Industriestraße 39, 76470 Ötigheim,
Tel. 07222 4046-0, Fax 07222 4046-20,
zentrale Störungsnummer: 0800 3629477

Gasversorgung

Gasversorgung Malsch-Durmshheim mit Sitz in
Ettlingen, Hertzstraße 33, 76275 Ettlingen,
Tel. 07243 101-02, Fax 07243 101-617,
E-Mail: info@grund.de, Internet: www.gvmd.de

Steuern, Kindergeld, Kfz-Zulassung

Steuern

Das zuständige Finanzamt für die Gemeinde Malsch befindet sich in 76275 Ettlingen, Pforzheimer Straße 16, Tel. 07243 508-0, Fax 07243 508-295. Öffnungszeiten: Mo. und Di. 8.00 – 15.30 Uhr, Mi. 7.00 – 15.30 Uhr, Do. 8.00 – 17.30 Uhr und Fr. 8.00 – 12.00 Uhr.

Lohnsteuerkarten werden vom Einwohnermeldeamt der Gemeinde Malsch im Rathaus ausgestellt. Dort werden auch Berichtigungen und Änderungen der Lohnsteuerkarten vorgenommen, soweit hierfür nicht das Finanzamt Ettlingen zuständig ist.

Die Grund-, Gewerbe- und Hundesteuer sowie die Erschließungs- und Wasserversorgungsbeiträge werden von der Gemeindeverwaltung erhoben und bearbeitet.

Kindergeld

Eltern, die im öffentlichen Dienst beschäftigt sind, erhalten das Kindergeld vom Arbeitgeber. Für andere Familien ist die Familienkasse in Karlsruhe, Kriegsstraße 100 (Südstadt), 76133 Karlsruhe, Tel. 01801 546337, Fax 0721 5163-120, E-Mail: familienkasse-karlsruhe@arbeitsagentur.de zuständig.

Öffnungszeiten der Familienkasse: Montag bis Freitag 8.00 – 12.00 Uhr und Donnerstag 14.00 – 18.00 Uhr

Kfz-Zulassung

Für Malsch ist die Kfz-Zulassungsstelle des Landratsamtes Karlsruhe, Beiertheimer Allee 2, 76137 Karlsruhe, Straßenbahnhaltestelle Ettlinger Tor, zuständig.

Tel. 0721 936-5612, Fax 0721 936-5135, Öffnungszeiten: Mo. – Fr. 7.30 – 12.00 Uhr (Annahmeschluss 11.30 Uhr) und Do. von 13.00 Uhr – 17.00 Uhr (Annahmeschluss 16.30 Uhr).

Eine Außenstelle befindet sich in Ettlingen, Am Lind-scharren 4-6, Tel. 07243 725293, Fax 07243 725294, Öffnungszeiten: Mo. – Fr. 7.30 – 12.00 Uhr (Annahmeschluss 11.30 Uhr) sowie Di. 13.00 – 17.00 Uhr (Annahmeschluss 16.30 Uhr)

Wenn der Standort eines Kraftfahrzeuges für länger als drei Monate in den Bereich einer anderen Zulassungsstelle verlegt wird, ist eine Ummeldung erforderlich. Auch ein Wohnungswechsel des Kraftfahrzeughalters muss gemeldet werden.





Behörden außerhalb der Gemeindeverwaltung

Behörde	Anschrift	Telefon
Deutsche Post AG	Servicenummer	01802 3333
Deutsche Post AG – Postagentur Malsch 17	76316 Malsch, Händelstraße 1	305745
Postagentur Völkersbach	76316 Malsch, Mahlbergstraße 18	07204 8384
Polizeiposten Malsch	76316 Malsch, Am Kirchplatz 4	1324

Für Malsch und seine Ortsteile zuständige Behörden:

Agentur für Arbeit	76275 Ettlingen, Schlossgartenstraße 24 Internet: www.arbeitsamt.de E-Mail: ettlingen@arbeitsamt.de	07243 5446-0
Amt für Vermessung, Geoinfo und Flurneuordnung, Landratsamt	76137 Karlsruhe, Beiertheimer Allee 2	0721 936-5735
Amt für Versorgung und Rehabilitation (Landratsamt)	76137 Karlsruhe, Kriegsstraße 23/25	0721 936-7330



Syców-Kreisel



Behörden außerhalb der Gemeindeverwaltung

Behörde	Anschrift	Telefon
Amtsgericht	76275 Ettlingen, Sternengasse 26	07243 508-0
AOK – Allgemeine Ortskrankenkasse	76275 Ettlingen, Goethestraße 15	07243 5416-0
Arbeitsgericht	76133 Karlsruhe, Ritterstraße 12	0721 175-2500
Badische Landesbibliothek	76133 Karlsruhe, Erbprinzenstraße 15	0721 175-2222
Chemisches und Veterinäruntersuchungsamt	76133 Karlsruhe, Weißenburger Straße 3	0721 926-3611
Denkmalpflege, Abteilung 2, Referat 26 im Regierungspräsidium	76133 Karlsruhe, Moltkestraße 74	0721 926-4801
Deutsche Rentenversicherung Baden-Württemberg	76133 Karlsruhe, Gartenstraße 105	0721 825-11203
Eichamt	76133 Karlsruhe, Stephaniensstraße 51	0721 91206-0
Finanzamt	76275 Ettlingen, Pforzheimer Straße 16	07243 508-0
Forstamt Karlsruhe, Bereich Süd, Landratsamt	76137 Karlsruhe, Beiertheimer Allee 2	0721 936-6559
Gebäudeversicherung Baden-Württemberg AG	76133 Karlsruhe, Kaiserstraße 178	0721 154-0
Gerichte	76133 Karlsruhe, Schlossplatz 23	0721 926-0
Gewerbeaufsicht, Amt für Umwelt und Arbeitsschutz im Landratsamt	76137 Karlsruhe, Beiertheimer Allee 2	0721 936-6822
Handwerkskammer	76133 Karlsruhe, Friedrichsplatz 4 Internet: www.hwk-karlsruhe.de	0721 1600-0
Industrie- und Handelskammer	76133 Karlsruhe, Lammstraße 13-17 Internet: www.karlsruhe.ihk.de	0721 174-0
Kreishandwerkerschaft Region Karlsruhe	76137 Karlsruhe, Ruppurrer Straße 13	0721 932 84-0
Kreiswehrrersatzamt	76131 Karlsruhe, Rintheimer Querallee 2 Internet: www.bundeswehr.de E-Mail: wdbera.ka@bwb.org	0721 692-0
Landgericht	76133 Karlsruhe, Hans-Thoma-Straße 7	0721 926-0
Landeskreditbank Baden-Württemberg	76131 Karlsruhe, Schlossplatz 10	0721 150-0
Landesvermessungsamt Baden-Württemberg, Abteilung Geodäsie	76131 Karlsruhe, Kapellenstraße 17	0721 3502-1



Holcim Kies und Beton GmbH • Kieswerk Malsch
Durmshheimer Straße 28 • 76316 Malsch • Telefon 07246/9210-0
Fax 07246/4070 • www.holcim.de



**kieswerk
am hardteck**

Wenzelburger und Stückle
GmbH & Co. KG
76316 Malsch • Kreis Karlsruhe
Telefon 0 72 46/92 22-0
Telefax 0 72 46/92 22-29
e-Mail: kieswerk-am-hardteck@t-online.de



Landgraben Rückhaltebecken



Erdkröte

Behörde	Anschrift	Telefon
Landeswohlfahrtsverband Baden	76135 Karlsruhe, Ernst-Frey-Straße 9	0721 8107-0
Landratsamt Karlsruhe	76137 Karlsruhe, Beiertheimer Allee 2	0721 936-50
Landwirtschaftsamt Landkreis Karlsruhe	Besucheradresse: 76646 Bruchsal, Am Viehmarkt 1	07251 74-1700
Notariat	76275 Ettlingen, Schlossgartenstraße 4	07243 5494-0
Oberlandesgericht	76133 Karlsruhe, Hoffstraße 10	0721 926-0
Regierungspräsidium Karlsruhe	76133 Karlsruhe, Schlossplatz 1-3	0721 926-0
Regierungspräsidium Karlsruhe, Abteilung Schule und Bildung	76133 Karlsruhe, Hebelstraße 2	0721 926-4400 oder -4410
Sozialgericht	76133 Karlsruhe, Karl-Friedrich-Straße 13	0721 926-0
Staatliches Schulamt	76133 Karlsruhe, Kriegsstraße 103	0721 6056100
Straßenbauamt	76133 Karlsruhe, Ritterstraße 16	0721 175-2608
Unfallkasse Baden-Württemberg	76131 Karlsruhe, Waldhornstraße 1	0721 6098-1



ANTON MÜLLER GmbH

WERKZEUG-MASCHINEN-FORMENBAU
KUNSTSTOFFSPRITZGIESS-ERZEUGNISSE

- 3D Konstruktionen
- Prototypenbau
- NC Fräs- und Drehteile
- 3D und 5-Achsfräsen
- Vorrichtungen
- Spritzgießwerkzeuge
- Kunststoffspritzgiessen

Anton Müller GmbH
Benzstr. 15a
76316 Malsch
Tel.: 07246/70030
Fax: 07246/700329
info@mueller-werkzeugbau.com
www.mueller-werkzeugbau.com



Ihr kompetenter Partner in der Luft- und Klimatechnik.

- › Axialventilatoren für Gebäudetechnik und Industrie
- › Radialventilatoren für die allgemeine Klimatechnik
- › Brandgasentrauchung
- › Garagenbelüftungssysteme



Wolter GmbH Maschinen- und Apparatebau KG
Am Wasen 11 · D-76316 Malsch
Tel. 07204/9201-0 · Fax 07204/9201-11
www.wolterfans.de · info@wolterfans.de



Sehenswertes



Stadtmühle Malsch

Stadtmühle Malsch (Mühlenmuseum),

Hauptstraße 30

Die erste Nennung einer Malscher Mühle findet sich in einem Brief von 1470, die erste urkundliche Erwähnung der Stadtmühle 1511. Wendel Gräber übernahm 1601 die Mühle aus dem Besitz des Klosters Herrenalb. 280 Jahre lang blieb der Betrieb fast ununterbrochen im Besitz seiner Nachkommen. Erst 1882 ging die Mühle an Karl Bürck aus Niefern über.

Nach Stilllegung der Mühle Mitte der 1980er Jahre wurde die Mühle restauriert und das Wasserrad wieder in Stand gesetzt, um die Stadtmühle als Kulturdenkmal erhalten zu können. Seither wird das vollständig erhaltene Mahlwerk jährlich am Pfingstmontag und bei Führungen in Bewegung gesetzt. Gleichzeitig wird die Stadtmühle als „Kommunikationszentrum“ genutzt.

Die Mühle als besonderes Zeichen für Malsch findet sich durch vier angedeutete Mühlradschaufeln auch im neuen Logo der Gemeinde wieder, das 2007 eingeführt wurde.

Führungen mit Mühlenbetrieb für Gruppen bis max. 15 Personen auf Anfrage bei der Gemeindeverwaltung, Tel. 07246 707-204.

Schindlerhaus

Waldprechtsstr. 67

Der Maler und Pädagoge Theodor Schindler wurde 1870 in Malsch geboren. Seine Kunst führte ihn zwar immer



Schindlerhaus

wieder in andere Teile des Landes, zuhause war er aber bis zu seinem Tod 1950 in Malsch. Das Wohnhaus, das heute als Museum und Begegnungsstätte dient, ließ er 1932 erbauen.

Es ist weitgehend in seiner ursprünglichen Form erhalten geblieben und ist damit ein architektonisches Beispiel seiner Zeit.

Schindlers Enkel, Nikolaus Koch, hat das Haus mit zahlreichen Werken und Objekten aus dem Nachlass des Künstlers in ein Privatmuseum umgewandelt. Da Schindler nicht nur malte sondern auch sehr gerne fotografierte sowie alte Bücher und Möbel sammelte, vermittelt das Museum insgesamt den Flair der 1930er Jahre.

„Mit dem Andenken an Theodor Schindler wird ein Stück Malsch und badische Kunstgeschichte in die Gegenwart gerettet und für die Zukunft bewahrt“, so Frau Camilla Bonath-Voelkel beim Gründungsfest des Vereins „Freundeskreis Schindlerhaus Malsch“. Der Verein hat das Ziel, das Haus zu erhalten und bekannt zu machen.

Es ist jeden ersten Sonntag im Monat von 14 bis 17 Uhr geöffnet. Gruppenbesuche sollten vorher angekündigt werden. Auf Anfrage sind Besichtigungen, Führungen und Events im Schindlerhaus jederzeit möglich, Tel. 07246 92090, E-Mail: info@schindlerhaus.de.

Weitere Informationen finden Sie auf der Internetseite des Vereins unter www.schindlerhaus.de.



Modellbau nach Rudolf Steiner,

Am Kaufmannsbrunnen 13

Der erste Bauabschnitt des Modellbaus für ein Goetheanum nach den Ideen von Dr. Rudolf Steiner (Begründer der Anthroposophie, 1861-1925) entstand in den Jahren 1907/08. Der begehbare Modellbau, nach Raum- und Gewölbeangaben Steiners gestaltet, war mit den erstmals architektonisch verwirklichten, in Eichenholz ausgeführten Planetensäulen ausgestattet.

Der Ausbau und die Bemalung blieben unvollendet. Erst 1958-1965 konnte E. A. Karl Stockmeyer mit seinem neu gegründeten „Modellbauverein Malsch“ durch den Architekten Albert von Baravalle den Bau vollenden. Der Planetensäulenraum ist ein Kleinod der Baukunst und in seiner Gestalt einzigartig.

Im April 2008 ist ein Buch über die Zeit des Wirkens Rudolf Steiners in Malsch und über die Malscher Familie E.A. Stockmeyer erschienen.

Führungen für interessierte Gruppen ab 5 Personen auf Anfrage bei Dieter-Martin Gündert, Tel. 0721 685941



Modellbau



Schneiderstube Küchenteil

„Schneiderstube“ Heimatmuseum Völkersbach,

Bergfeldstraße 3

Wirtschaftliche Not während der Zeit der Industrialisierung ließ in Völkersbach neben der Landwirtschaft einen weiteren Erwerbszweig entstehen – die Schneiderei.

Über vier Generationen und zwei Weltkriege hinweg prägte dieser besondere Handwerkszweig das Dorf auf der Albthochfläche.

1939 gab es in Völkersbach nahezu 70 Schneider bei 913 Einwohnern. In fast jedem zweiten Haus befand sich eine Schneiderwerkstatt.

Gefertigt wurden maß- und typengerecht alle Arten von Uniformen: Röcke, Joppen, Hosen, Mäntel, Umhänge und Mützen für Militär, Post, Bahn, Forst, Zoll, Reichsarbeitsdienst, Feuerwehr, Polizei und andere.

Geöffnet ist das Heimatmuseum jeden 1. Sonntag im Monat (März bis Oktober) von 14 – 16 Uhr.

Ansprechpartner ist der Heimatverein Völkersbach unter Tel. 07204 524, www.heimatverein-voelkersbach.de

Beachten Sie auch unsere sehenswerten Kirchen und Kapellen.

Informationen finden Sie auf Seite 28.



Kultur



Kunst im Rathaus

Kunst und Kultur im Rathaus

Der Kunstkreis Malsch organisiert regelmäßig interessante, sehenswerte Ausstellungen zu den verschiedensten Kunstrichtungen. Darüber hinaus gibt es immer wieder Ausstellungen zu aktuellen Themen und zur Heimatgeschichte.

Kunst und Kultur in den Kirchen

Die Kirche St. Cyriak ist eines der ältesten Gebäude in Malsch. Sie wird außer für Gottesdienste auch gerne für kirchenmusikalische Konzerte und Ausstellungen genutzt. Das schöne spätgotische Taufbecken in der Kirche stammt aus dem Jahre 1458, die Orgel von Ferdinand Stieffel von 1760 und der Hochaltar von 1847. Weitere beachtenswerte künstlerische Arbeiten sind unter anderem der Tabernakel und das Lebensbaumkreuz im Chorraum.

In der ehemaligen Michaelskapelle in Waldprechtsweier finden heute ebenfalls verschiedene Veranstaltungen statt. In Waldprechtsweier sollte man sich aber vor allem die Kirche St. Michael ansehen. Hier kann man die besondere Bauweise eines Zollinger-Daches bestaunen, das

ganz ohne Sicht versperrende Stützen auskommt. Auch einige andere künstlerische Arbeiten sind absolut sehenswert.

In zwei Kirchen in Malsch (St. Bernhard und Melancthonkirche) können Sie die „Handschrift“ von Professor Emil Wachter kennen lernen. In der Melancthonkirche wurden außer den Fenstern auch das Altarkreuz und die Innenausstattung von ihm gestaltet.



Taufbecken St. Cyriak

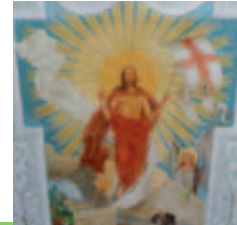

Herrliche Deckengemälde finden Sie unter anderem in der Friedhofskirche St. Peter in Malsch und in der St. Ignatius-Kapelle in Sulzbach.

Interessant ist auch die Kirche St. Georg in Völkersbach. Als eine der wenigen Chorturmkirchen unserer Gegend weist ihr bergfriedartiger Turm ins hohe Mittelalter zurück. Eine besondere Kostbarkeit sind die beiden Chorfenster. Das östliche ist aus dem 14., das südliche aus dem 15. Jahrhundert. Ein sakrales Kunstwerk von hohem Rang ist unter anderem die Pieta (um 1490).

Kulturkalender Malsch

Der Kalender wird Anfang des Jahres im Amtsblatt veröffentlicht, danach auch monatsweise dort abgedruckt. Den vollständigen jährlichen Kulturkalender finden Sie im Internet unter www.malsch.de → Kultur und Freizeit → Veranstaltungen.

Kunst und Kultur im Ort

Informationen zu unseren kulturellen Sehenswürdigkeiten erhalten Sie auf den Seiten 26/27. Darüber hinaus sind vor allem die überaus zahlreichen Kleindenkmale in Malsch zu erwähnen.

Annähernd 100 Wegekreuze, Bildstöcke, Statuen etc. sind hier zu sehen. Einige davon sind noch aus dem sechzehnten Jahrhundert.

Daneben gibt es in Malsch Zeugnisse unserer Geschichte, die vor allem unsere Heimatvereine ständig beschäftigen und zu weiteren Nachforschungen anregen.

Auf der Homepage, www.heimatfreunde-malsch.de finden Sie hierzu interessante Informationen und Bilder, ebenso unter www.heimatverein-voelkersbach.de.

Kunst und Kultur in der Umgebung

Aufgrund der verkehrsgünstigen Lage von Malsch sind unzählige Museen, Theater und sonstige kulturelle Angebote anderer Kommunen in kürzester Zeit bequem zu erreichen. Besonders zu erwähnen sind die Schlossfest-

spiele Ettlingen (www.schlossfestspiele-ettlingen.de), das Staatstheater Karlsruhe (www.staatstheater-karlsruhe.de) oder das Festspielhaus Baden-Baden (www.festspielhaus.de).

Theatergemeinschaft Malsch

Sie gehen gerne ins Theater? Die Theatergemeinschaft organisiert mehrere Besuche jährlich. Termine und Veranstaltungen werden im Gemeindeanzeiger veröffentlicht. Kontakt: Renate Kraft, Tel. 2127 und Rosemarie Rull, Tel. 1861

Theatergruppen in Malsch

Theaterverein Drunter und Drüber

Kontakt: Thomas Schönknecht,
Tel. 2830, Fax 942636,
E-Mail: info@drunterunddrueber.com

„D’Grabbegautscher“ in Waldprechtsweier

Kontakt: Angelika Mahovsky,
Tel. 2639,
Internet: www.d-grabbegautscher.de

Theatergruppe des Gesangverein „Freundschaft“ Völkersbach

Kontakt über den Vorstand: Ronald Daum,
Tel. 07204 947420,
Internet: www.gesangverein-voelkersbach.de

Theatergruppe des FV Sulzbach

Kontakt: Manuela Wydolski,
Tel. 5158,
Internet: www.fvsulzbach.de

Musikverein Malsch

Kontakt: Harald Senger,
Tel. 943001,
Internet: www.musikvereinmalsch.de

Theatergruppe des Gesangverein

„Freundschaft-Konkordia 1878“
Kontakt: Hans-Dieter Wolf,
Tel. 8528,
Internet: www.gesangverein-malsch.de



Nordic Walking, Rad- und Wanderwege



Wanderwege (Vorschläge) in Malsch:

– Wandern im Hardtwald, um die Baggerseen herum (die Kieswerke sind noch in Betrieb, das Baden ist verboten)

– Wandern zu den Ortsteilen. Die Wege sind vom Schwarzwaldverein ausgeschildert.

Nach Sulzbach führt der Weg über Streuobstwiesen in die Vorbergzone. Gehzeit ca. 40 Minuten.

Nach Völkersbach führt die kürzeste Verbindung über „D'r Pfad“ steil bergauf durch den Wald. Man sollte für die Strecke ca. 1 ½ Stunden einkalkulieren.

Der Weg nach Waldprechtsweier führt über das Schwimmbad vorbei an der Burg Waldenfels (Ruinenreste) oder über den Heerweg durch Streuobstwiesen. Gehzeit bei beiden Wegen ca. 40 Minuten.

Sulzbach

– ausgehend vom Festplatz kann man quer durch den sehr schönen Bergwald in ca. 60 Minuten nach Völkersbach

wandern oder über die Lochmühle nach Ettlingen-Oberweier in ca. 30 Minuten.

Völkersbach

– wenn man am Rathaus bei der Kirche startet, kann man in ca. 2 Stunden über Freiolsheim zum Mahlberg kommen, dem höchsten Punkt der Gemeinde Malsch mit Aussichtsturm. Bei guter Sicht kann man bis Pforzheim, ins Elsass und die Pfälzer Berge sehen.

Waldprechtsweier

– das Waldprechtstal eignet sich für kurze Spaziergänge aber auch für ausgiebige Wanderungen. Vor allem an heißen Sommertagen bietet das Tal angenehme, schattige Wege. Gestartet werden kann am Parkplatz bei der Waldenfelschalle. Wer Lust und etwas mehr Zeit hat, kann auch von hier aus in ca. 1 ½ Stunden auf den Mahlberg wandern.



Ausgeschilderte Routen für Nordic Walker und Wanderer:

2008 wurden 13 Routen mit unterschiedlichen Längen und Schwierigkeitsgraden ausgeschildert, die regen Zuspruch finden. Das Streckennetz umfasst insgesamt ca. 100 km. Aus der gesamten Region kommen mittlerweile Besucher, die diese Strecken gerne nutzen.

Vor allem die klare Beschilderung für Ortsunkundige begeistert viele Gäste. Es sind kurze Runden mit wenig Steigung dabei, die teilweise sogar mit dem Kinderwagen bewältigt werden können, aber auch Strecken mit über 14 km Länge, bei denen rund 460 Höhenmeter zu überwinden sind.



Zu den Routen gibt es eine handliche Karte, die Sie kostenlos am Empfang im Rathaus Malsch oder in den Ortsverwaltungen erhalten können. Auch an vielen anderen Stellen im Ort liegt der Plan zur Mitnahme aus. In dem Übersichtsplan sind auch die fünf Einstiegsstellen eingezeichnet. Startpunkte sind: der Festplatz Sulzbach, der Parkplatz „Rottannen“ in Völkersbach, der Schwimmbadparkplatz Malsch, die „Rentnerhütte“ Waldprechtsweier und der Parkplatz bei der Waldenfelshalle in Waldprechtsweier. An jedem Startpunkt befindet sich eine Infotafel mit Streckenübersicht. Die Stellen finden Sie auch im Internet-Ortsplan unter www.malsch.de. Hier können Sie sich ebenfalls den Verlauf und die Beschreibung der unterschiedlichen Routen ansehen.



Erholung und Camping

Grillplätze

Untere Glasbachhütte, Glasbacher Weg
Die Hütte fasst ca. 25 Personen. Es ist eine offene Grillstelle mit Rost sowie ein Bachlauf mit Wasserrad und Brunnen vorhanden.



Alter Steinbruch Waldprechtsweier, Anfahrt über die Freiolsheimer Straße. Die vorhandene Hütte fasst ca. 20 Personen. Die Grillstelle mit Rost ist überdacht. Für Lagerfeuer (nicht in Trockenperioden) gibt es eine zusätzliche Feuerstelle.

Beide Grillplätze können über die Forstverwaltung in Waldprechtsweier gegen Gebühr reserviert bzw. gebucht werden. Hier erhalten Sie auch weitere Informationen. Kontaktdaten siehe Seite 15.

Camping

Der Campingplatz „Bergwiesen“ in Waldprechtsweier ist ganzjährig geöffnet. Informationen erhalten Sie bei der Pächterin, Frau Elke Meffert, Waldenfelsstraße 1, Tel. 1467, Fax 5762.



Sportanlagen und Hallen (Bolzplätze siehe Seite 45)



Bürgerhaus



Bürgerhaus mit Bühnensee

Bezeichnung	Adresse	Telefon/Fax
Bürgerhaus Malsch	Am Hänfig 9	944747
Bühn-Sporthalle	Am Hänfig 11	2650
Jugendfreizeitanlage „Bühn-Park“	Am Hänfig (siehe Seite 43)	
Freibad Malsch	Hinterbach 7 (siehe Seite 33)	2766
Turn- und Gymnastikhalle mit Lehrschwimmbecken in der Hans-Thoma-Schule	Adolf-Bechler-Straße 11	1656, Fax 6099
Turnhalle der Johann-Peter-Hebel-Schule	Schulstraße 1	1293, Fax 2842
Sportplätze des Fußballvereins Malsch (1 Rasen-, 1 Hartplatz) sowie des Turnvereins Malsch (Rasenplatz, Laufbahn und Gymnastikhalle)	Dieter-Süss-Straße	6861 943694
Motoball-Platz	Kärntner Straße	
Tennisplätze	Hinterbach 9	8117
Schießsportanlage	Hinterbach 5	8293
Sulzbach		
Mehrzweckhalle „Freihof“ Sulzbach	Am Heuweg 1	6100
Sportplätze des FV Sulzbach (zwei Rasenplätze)	Alte Reute	07243 91745
Völkersbach		
Klosterhof (Gemeindehalle mit Restaurant)	Schwarzwaldhochstraße 1	07204 947702
Turn- und Gymnastikhalle der Mahlbergschule	Albtalstraße 22	07204 470
Sportplatz des SV Völkersbach (Rasenplatz)	Am Wasen	07204 273
Tennisplätze	Wiesgrabenweg	07204 8333
Basketball-Anlage	Wiesgrabenweg (Festplatz)	
Mini-Ramp-Anlage	Wiesgrabenweg (Festplatz)	
Waldprechtsweier		
Waldenfelshalle (Mehrzweckhalle der Gemeinde)	Talstraße (Hausmeister)	941745
Turn- und Gymnastikraum in der Gemeindehalle	Talstraße	941745
Sportplatz des Fußballvereins (Hartplatz)	Am Bergwald	8629
Kegelbahnen		
Gaststätte zum „Biergarten“	Malsch, Schulstraße 3	1360
Clubhaus des SV Völkersbach	Am Wasen 10	273
Mehrzweckhalle „Freihof“ Sulzbach	Am Heuweg 1	6100



Freibad

Lage:

Auf dem Weg von Malsch nach Waldprechtsweier befindet sich das Freibad auf der linken Straßenseite in sehr schöner, ruhiger Waldrandlage. Von den Besuchern besonders geschätzt werden die ausreichend vorhandenen Bäume und Sträucher, die an heißen Tagen den notwendigen Schatten spenden aber auch die Abendsonne, die das Malscher Freibad aufgrund seiner Lage besonders lange erreicht.

Einrichtung:

Das Bad verfügt über ein großes Nichtschwimmerbecken, ein separat gelegenes Kinderplanschbecken, ein Schwimmerbecken und ein Becken mit Sprunganlage. Für die Gestaltung der Zeiten außerhalb des Wassers bietet das Bad einen Kinderspielplatz, ein Beach-Volleyballfeld, Tischtennisplatten und ein Schachfeld an. Für die Versorgung der Besucher mit Getränken und kleinen Speisen gibt es einen Kiosk mit Sitzgelegenheit.

Öffnungszeiten:

Das Bad ist in der Regel von Mai bis September geöffnet. Während der Sommerferien gelten verlängerte Öffnungszeiten.

Aufgrund umfangreicher Sanierungsarbeiten bleibt das Freibad in den Jahren 2010 und 2011 geschlossen.



Lernen Sie uns kennen!



Udo Kraft · Karl-Deubel-Str. 15 · 76316 Malsch
Telefon **07246 16 89**

Wir sind für Sie da

Bewusst isst gesünder!

Wer mehr weiß über das was er isst lebt bewusst gesünder. Keiner nimmt mehr alles in den Mund wo einfach nur „Essen“ draufsteht.

Vertrauen, Zuverlässigkeit und Kontrolle verdanken Sie Backwaren vom Kraichgau-Korn Bäcker, die es wert sind mit gutem Gewissen genossen zu werden.

Wir verwenden nur Mehl, das aus dem **garantiert nicht gespritzten KraichgauKorn®** gemahlen wird.

Wir backen das Beste für Sie.



Bioland
ÖKOLOGISCHER LANDBAU

BÄCKEREI DIETZ
Richard-Wagner-Straße 48 • 76316 Malsch
Telefon 07246/1425



Büchereien



Malsch, Muggenstürmer Straße 6 (im Theresienhaus)
 Öffnungszeit: Donnerstag 17.00 – 19.00 Uhr

Mit 2.520 Büchern ist ein Schwerpunkt der Bücherei die Kinder- und Jugendliteratur. Es werden aber auch rund 1.380 Sachbücher und über 1.730 Romane und andere Werke für Erwachsene angeboten. Eine Ergänzung hierzu sind die 560 CDs und MCs. Jedes Jahr kommen neue, aktuelle Bücher und andere Medien hinzu. Im Jahr 2009 waren dies beispielsweise über 300 neue Titel. Für die Aus-

leihe werden keinerlei Gebühren erhoben. Telefonisch ist die Bücherei nur über das katholische Pfarramt erreichbar, Tel. 4019, E-Mail: cyriak.malsch@t-online.de, allerdings nicht während der Öffnungszeiten der Bücherei.

Völkersbach, Albtalstraße 22 (in der Mahlbergschule)
 Öffnungszeit: Montag 10.00 – 11.00 Uhr (außer in den Ferien). Die Bücherei bietet überwiegend Kinderliteratur. Telefonisch ist sie erreichbar über die Ortsverwaltung, Tel. 07204 225, E-Mail: voelkersbach@malsch.de

www.ambiente-malerbetrieb.de

Ambiente
 Atelier für Wand- und Raumgestaltung
Malerbetrieb



Hans Reichert
 Lucia Brestitsch

Hauptstraße 37 76316 Malsch
 Fon 07246 - 94 34 90 Mobil 0172 62 00 641

Blumen Atelier
 Floristik & Dekoration
 Christa Hupfer

Hauptstraße 8 • 76316 Malsch
 Telefon 07246/6535
 Fax 07246/3056177 u. 3056233

Öffnungszeiten
 Mo. - Fr. 8.30 - 12.30 Uhr
 14.30 - 18.30 Uhr
 Samstag 8.00 - 12.00 Uhr
 Mittwoch nachmittags geschlossen!



Blumen Atelier
 Christa Hupfer

BLUMEN + PFLANZEN + ACCESSOIRES
 TISCHDEKORATIONEN + HOCHZEITSFLORISTIK
 TRAUER- UND GRABFLORISTIK

Volkshochschule Karlsruhe Land

Hauptgeschäftsstelle:

Werderstraße 40-44, 76137 Karlsruhe
Telefon: 0721 921109-0
Telefax: 3528330
E-Mail: info@vhs-karlsruhe-land.de
Internet: www.vhs-karlsruhe-land.de

Örtliche Leitung in Malsch:

Andrea Heinen
Sézanner Straße 22, 76316 Malsch
Telefon: 07246 6726 (mit Anrufbeantworter)
E-Mail: malsch@vhs-karlsruhe-land.de
Persönliche Sprechzeiten:
Dienstag 11.00 – 12.00 Uhr und
Donnerstag 19.00 – 21.00 Uhr

Pro Kalenderjahr werden zwei Programmhefte herausgegeben, die in Banken, im Rathaus, den Ortsverwaltungen und an einigen anderen Stellen ausliegen. Kurse gibt es über das gesamte Jahr hinweg, so auch während der Sommerferien. Das Programmheft enthält auch die Angebote der anderen Gemeinden, die zur VHS Karlsruhe Land gehören sowie eine Kurzversion des PAMINA-Programms, die Seminarangebote und Veranstaltungen in Zusammenarbeit mit der französischen Volkshochschule. Als separates Programm liegt es ebenfalls im Rathaus aus oder wird von der VHS auf Wunsch zugeschickt.

Märkte

Wochenmarkt

jeweils freitags von 8.00 bis 13.00 Uhr auf dem Mühlenplatz

Malscher Frühjahrsmarkt

jeweils am 3. Sonntag im März

Malscher Herbstmarkt

jeweils am 1. Sonntag im Oktober

Beachten Sie bitte auch den Kulturkalender im „Malscher Amtsblatt“.



Kindergärten in Malsch



„Am Festplatz“ in Malsch

Gemeinde-Kindergarten „Am Festplatz“ für Kinder ab 2 Jahre

Am Festplatz 7, 76316 Malsch
Telefon: 8861, Telefax: 943206
E-Mail: kigafestplatz@malsch.de
Internet: www.malsch.de

Regelbetreuung:

Mo. – Fr.	7.30 – 12.30 Uhr
Mo. – Mi.	14.00 – 16.30 Uhr

Betreuungsform VÖ (verlängerte Öffnungszeit):

Mo. – Fr.	7.30 – 14.00 Uhr
-----------	------------------



Evangelische Kindertagesstätte in Malsch



„St. Martin“ in Malsch

Kommunale Kindertagesstätte „St. Martin“ für Kinder ab 1 Jahr

Johann-Maier-Straße 4, 76316 Malsch
Telefon: 6196, Telefax: 305991
E-Mail: kigastmartin@malsch.de
Internet: www.malsch.de

Betreuungsform VÖ (verlängerte Öffnungszeit):

Mo. – Fr.	7.00 – 13.30 Uhr
-----------	------------------

Tagesgruppe 1 – mit Mittagessen

Mo. – Fr.	7.00 – 17.30 Uhr
-----------	------------------

Tagesgruppe 2 – mit Mittagessen

Mo. – Fr.	7.00 – 14.30 Uhr
-----------	------------------

Evangelische Kindertagesstätte für Kinder ab 1 Jahr

Bernhardusstraße 5, 76316 Malsch
Telefon: 8109, Telefax: 706557
E-Mail: ev.kiga.malsch@t-online.de
Internet: www.malsch.de

Regelbetreuung:

Mo. – Fr.	7.30 – 12.30 Uhr
Mo. – Mi.	14.00 – 16.30 Uhr



„Konrad-Reichert“ in Malsch

Betreuungsform VÖ (verlängerte Öffnungszeit):
Mo. – Fr. 7.00 – 13.30 Uhr
Tagesgruppe 1:
Mo. – Fr. 7.00 – 17.30 Uhr
Tagesgruppe 2:
Mo. – Fr. 7.00 – 14.30 Uhr

**Katholischer Kindergarten
„Konrad-Reichert“**
für Kinder ab 1 Jahr

Konrad-Reichert-Straße 1, 76316 Malsch
Telefon: 6636, Telefax: 943640
E-Mail: info.konrad-reichert@web.de
Internet: www.kath-malsch.de

Regelbetreuung:
Mo. – Fr. 7.30 – 12.30 Uhr
Mo., Di., Do. 14.00 – 16.30 Uhr

Betreuungsform VÖ (verlängerte Öffnungszeit):
Mo. – Fr. 7.15 – 13.45 Uhr



„Keschdenest“ in Sulzbach

**Gemeinde-Kindergarten „Keschdenest“
in Sulzbach**

für Kinder ab 2 Jahre

Baumgartenstraße 4, 76316 Malsch-Sulzbach
Telefon: 8894, Telefax: 944903
E-Mail: kigasulzbach@malsch.de
Internet: www.malsch.de

Regelbetreuung:
Mo. – Fr. 7.30 – 12.30 Uhr
Di., Mi., Do. 14.00 – 16.30 Uhr

Betreuungsform VÖ (verlängerte Öffnungszeit):
Mo. – Fr. 7.30 – 14.00 Uhr



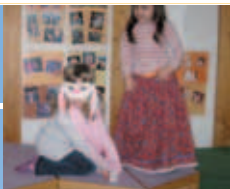

Kindergärten in Malsch



„Regenbogen“ in Völkersbach

Katholischer Kindergarten „Regenbogen“ in Völkersbach

für Kinder ab 1 Jahr

Allmendstraße 7, 76316 Malsch-Völkersbach
Telefax: 07204 336
E-Mail: info@kindergarten-voelkersbach.de
Internet: www.kindergarten-voelkersbach.de

Regelbetreuung:

Mo. – Fr.	8.00 – 13.00 Uhr
Mo., Mi., Do.	14.00 – 16.30 Uhr

Betreuungsform VÖ (verlängerte Öffnungszeit):

Mo. – Fr.	7.30 – 14.00 Uhr
-----------	------------------



„Zauberwald“ in Waldprechtsweier

Gemeinde-Kindergarten „Zauberwald“ in Waldprechtsweier

für Kinder ab 2 Jahre

Graf-Albrecht-Straße 46a
76316 Malsch-Waldprechtsweier
Telefon: 1057, Telefax: 944126
E-Mail: kigawaldprechtsweier@malsch.de
Internet: www.malsch.de

Regelbetreuung:

Mo. – Fr.	7.30 – 12.30 Uhr
Mo., Di., Do.	14.00 – 16.30 Uhr

Betreuungsform VÖ (verlängerte Öffnungszeit):

Mo. – Fr.	7.00 – 13.30 Uhr
-----------	------------------

Tagesgruppe 1:

Mo. – Fr.	7.00 – 17.30 Uhr
-----------	------------------

Tagesgruppe 2:

Mo. – Fr.	7.00 – 14.30 Uhr
-----------	------------------





Schulen



Hans-Thoma-Schule

Malsch mit allen Ortsteilen:

5 Grundschulen (GS), 1 Werkrealschule (WRS)

Hans-Thoma-Schule (GS, WRS)

Adolf-Bechler-Straße 11

Telefon: 1656, Telefax: 6099

E-Mail: sekretariat@hans-thoma-schule-malsch.de

Internet: www.hans-thoma-schule-malsch.de

Johann-Peter-Hebel-Schule

(GS mit angeschlossenem Hort)

Schulstraße 1

Telefon: 1293, Telefax: 2842

E-Mail: info@hebelschule-malsch.de

Internet: www.hebelschule-malsch.de

Mahlbergsschule Völkersbach (GS)

Albtalstraße 22

Telefon: 07204 470, Telefax: 07204 8495



Johann-Peter-Hebel-Schule

Grundschule Waldprechtsweier (GS)

mit Grundschulförderklasse

(Außenstelle der Johann-Peter-Hebel-Schule)

Graf-Albrecht-Straße 27

Telefon: 1293, Telefax: 2842

E-Mail: sekretariat@hebelschule-malsch.de

Internet: www.hebelschule-malsch.de

Waldhausschule (GS, WRS und Förderschule)

private, staatl. anerkannte Schule für Erziehungshilfe

Am Kaufmannsbrunnen 17

Telefon: 9223-13/14, Telefax: 9223-99

E-Mail: schulleitung@waldhausschule.de

Internet: www.waldhausschule.de

außerhalb von Malsch:

Gymnasien und Realschulen in Ettlingen und Rastatt, Universität und Fachschulen in Karlsruhe

Jugendheim Waldhaus

Träger des Kinder- und Jugendheims ist der Waldhausverein für Heil- und Sozialpädagogik e.V. Malsch. Ins Heim werden Jungen von 7 bis 14 Jahren aufgenommen und bis zum Alter von 16 Jahren, bzw. bis zum Abschluss der Schul- oder Lehrzeit, betreut.

Die Kinder und Jugendlichen werden in der Waldhausschule – private, staatlich anerkannte Schule für Erziehungshilfe – unterrichtet. Die Schule trägt als einzige in

Baden-Württemberg das Prädikat „Schule aktiv für Unicef“.

Adresse und Kontakt:

Am Kaufmannsbrunnen 17, 76316 Malsch

Telefon: 07246 9223-0

Telefax: 07246 9223-99

Nähere Informationen unter www.jh-waldhaus.de

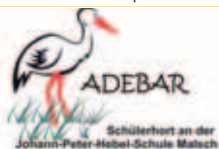

Betreuungsangebote

in den Kindergärten – siehe ab Seite 36

Die Konzeptionen der Kindergärten sind unterschiedlich. Bei Fragen wenden Sie sich bitte direkt an die einzelnen Kindergärten.

in den Schulen

Der Zeitraum von 8.30 bis 12.00 Uhr wird von den Schulen mit einem verlässlichen Stundenplan abgedeckt.

Alle Grundschulen bieten darüber hinaus „Verlässliche Grundschule“ wahlweise an 3 oder 5 Tagen an. Betreut werden die Kinder in der Zeit von 7.00 – 8.30 Uhr und von 12.00 Uhr bis maximal 14.00 Uhr. Im Rahmen der Betreuung werden sinnvolle, spielerische und freizeitbezogene Aktivitäten angeboten. An sechs Wochen pro Jahr wird auch Ferienbetreuung angeboten. Sie findet für alle Schüler der Malscher Grundschulen von 7.00 – 14.00 Uhr in der Hans-Thoma-Schule statt. Verschiedene kindgerechte Beschäftigungs- und Spielangebote sorgen für abwechslungsreiche Vormittage.

Hort in der Johann-Peter-Hebel-Schule

Der Hort ist ein Angebot für alle Schüler der Gemeinde Malsch. Schüler, die für den Hort angemeldet werden, besuchen automatisch die Johann-Peter-Hebel-Schule. Die durchgehende Betreuung von 7.00 bis 17.30 Uhr

kann wahlweise an drei oder fünf Tagen pro Woche in Anspruch genommen werden. Das Mittagessen wird in der Hortküche eingenommen. Es werden gemeinsam Hausaufgaben gemacht und die Freizeit gestaltet. In den Ferien ist die Betreuung



wochenweise buchbar. Schülerhort
Verlässliche Ferienbetreuung
gibt es an 10 Wochen pro Jahr. Ausgenommen sind lediglich zwei Wochen in den Sommerferien und eine Woche in den Weihnachts- bzw. Winterferien.

Projekt „LuF“

(Lernen und Freizeit) an der Hans-Thoma-Schule:
An drei Tagen pro Woche – Montag, Dienstag und Donnerstag – bietet die Schule den Kindern der fünften und sechsten Klassen Nachmittagsbetreuung von 12.00 bis 16.00 Uhr inklusive Mittagessen an.
Nach dem Mittagessen im Bürgerhaus werden zunächst die Hausaufgaben erledigt und dann gemeinsam die Freizeit gestaltet. Dabei werden oft ortsansässige Vereine sowie die Erlebnispädagogik-AG der Schule eingebunden, damit ein vielseitiges, interessantes Programm entsteht.

Tageseltern



Malsch, die Gemeinden Karlsbad, Pfinztal, Marxzell und Waldbronn sowie die Städte Ettlingen und Rheinstetten sind Kooperationspartner des Tageselternverein Ettlingen und südlicher Landkreis e.V.

Die Angebote des Tageselternvereins sollen Ihnen helfen, Familie und Beruf miteinander vereinbaren zu können.

Geschulte und verantwortungsvolle Tagesmütter und -väter bieten Ihnen mit Freude und Engagement eine individuelle, flexible und liebevolle Betreuung Ihres Kindes

in Form von Tagespflege an, ob für den ganzen oder nur für einen Teil des Tages.

Adresse und Kontakt:

Tageselternverein e.V.
Middelkerker Straße 2, 76275 Ettlingen
Telefon: 07243 715434, Telefax: 07243 715436
E-Mail: info@tev-ettlingen.de
Internet: www.tev-ettlingen.de

Die Bürozeiten sind:

Montag und Mittwoch von 9.00 bis 11.00 Uhr

Die Ansprechpartnerin für Malsch, Frau Barbara Biewer, Dipl. Sozialpädagogin (BA) ist erreichbar:
Mittwoch von 17.00 bis 19.00 Uhr und
Donnerstag von 9.00 bis 12.00 Uhr



Musikschulen / -unterricht



Musikschule Ettlingen

Musikschule Ettlingen

Die städtische Musikschule Ettlingen mit ihrer Außenstelle Malsch ist eine Bildungsstätte für Kinder, Jugendliche und Erwachsene. Ein versiertes Team von 80 Kolleginnen und Kollegen unterrichtet derzeit 2.070 Schüler.

Die Schule bietet:

- Grundstufenangebote für Kinder ab 18 Monate
- Instrumental-, Vokal- und Theorieunterricht auf vielen verschiedenen Instrumenten
- 44 Ensembles vom Trio über Chöre und Big Band bis hin zum Sinfonieorchester

Kontakt: Telefon: 07243 101-312

Internet: www.musikschule-ettlingen.de

FORUM MUSICUM

Die freie Musikschule Ettlingen bietet unter anderem:

- Eltern-Kind-Gruppen (erster Einstieg für Kinder ab 1 Jahr)
- Musikalische Früherziehung (ein Kinder-Aktivprogramm ab 4 Jahre)
- Ikarus – das Instrumentenkarussell (Kinder ab 6 Jahre probieren aus, was zu ihnen passt.)
- Gesangsunterricht und Instrumentalunterricht (für Kinder, Jugendliche und Erwachsene, einzeln und in Gruppen): Blockflöte, Querflöte, Gitarre, Klavier, Trompete, Klarinette, Saxophon, Cello, Geige, Schlagzeug, Musiktheorie, Komposition, Gesang
- Tänzerische Früherziehung (ab 4 Jahre)
- Hip Hop-Tanz für Kinder und Jugendliche
- Klassisches Ballett (ab 6 Jahre bis Masterclass)

NeuanfängerInnen haben eine Probezeit von 4 Wochen.

Kontakt: Telefon: 07243 597023

Internet: www.forum-musicum.de

Akkordeon-Orchester Malsch

Der Verein bietet die musikalische Grundausbildung auf der Melodica an (in Kleingruppen von 3-5 Kindern, für Kinder ab 5 Jahre) sowie Akkordeon-Unterricht.

Kontakt: Uwe Müller, Tel. 07202 40071 oder Jürgen Bullinger, Tel. 07246 6737

Internet: www.handharmonika-malsch.de

Musikverein Malsch

Das Angebot des Vereins: Musikgarten (Gruppenunterricht ab 18 Monate), Gruppenunterricht in Blockflöte (ab 5 Jahre), Unterricht in allen Blasinstrumenten (einzeln, ab ca. 8 Jahre: Flügelhorn, Klarinette, Posaune, Querflöte, Saxophon, Tenorhorn, Trompete, Tuba, Waldhorn) und Schlagzeug

Kontakt: Matthias Hitscherich, Tel. 07246 305729

Internet: www.musikvereinmalsch.de

Musikverein Sulzbach

Der Verein bietet an: Eltern-Kind Gruppe (ab 1 1/2 Jahre), musikalische Früherziehung (Gruppe ab 4 Jahre oder ab 5 Jahre), Blockflöten-Unterricht (ab ca. 6 Jahre), Ausbildung an einem Blasinstrument (einzeln oder in Gruppen, ab ca. 6-10 Jahre: Flügelhorn, Klarinette, Posaune, Querflöte, Saxophon, Tenorhorn, Trompete, Tuba, Waldhorn)

Kontakt: Christine Schneider, Tel. 07246 5107

Musikverein „Harmonie“ Völkersbach

Das Angebot des Vereins: Unterricht in Blockflöte (ab ca. 5 Jahre), Ausbildung an einem Blasinstrument (einzeln oder in Gruppen, ab ca. 6 Jahre: Flügelhorn, Klarinette, Posaune, Querflöte, Saxophon, Tenorhorn, Trompete, Tuba, Waldhorn) und Schlagzeug-Unterricht.

Kontakt: Barbara Janetzky, Tel. 07204 947000 oder Gabriela Wiedemer, Tel. 07204 674

Internet: www.mv-voelkersbach.de

Musikverein Waldprechtsweier

Der Verein bietet an: Blockflöten-Unterricht (ab ca. 6 Jahre), Einzelunterricht an Blasinstrumenten (ab ca. 6-10 Jahre: Flügelhorn, Klarinette, Posaune, Querflöte, Saxophon, Tenorhorn, Trompete, Tuba, Waldhorn) und Schlagzeug-Unterricht.

Kontakt: Manfred Kunz, Tel. 07246 6912

Internet: www.mvwaldprechtsweier.de



Krabbel- und Kindergruppen



Krabbelgruppe

Immer wieder werden in Malsch und seinen Ortsteilen Gruppen für Kleinkinder bzw. Babys gegründet. Diese Kleingruppen bestehen meist auch über das Krabbelalter hinaus.

Die Kontaktaufnahme kann über das katholische Pfarramt in Malsch oder über die evangelische Kirchengemeinde erfolgen.

Die Gruppen treffen sich entweder im Theresienhaus in der Muggenstürmer Straße, im Pfarrsaal beim evangelischen Pfarramt in der Karl-Deubel-Straße oder im Pfarrsaal der katholischen Kirchengemeinde in Völkersbach. Wenn es in Waldprechtsweier eine Gruppe gibt, trifft sich diese in der Michaelskapelle.

Die Teilnahme an den Treffen ist kostenlos.

Die Gruppen sind grundsätzlich für alle Konfessionen offen. Die Daten zu den Pfarrämtern erhalten Sie auf Seite 51.

Zu den Gruppen in Völkersbach erhalten Sie nähere Informationen bei Familie Ochs unter Tel. 07204 8103.

Das Ferienprogramm in Malsch

Die Gemeinde Malsch bietet in den Sommerferien ein umfangreiches, buntes Programm an, das zusammen mit verschiedenen Organisationen, Vereinen, Verbänden,

Kirchen, Firmen und Privatpersonen organisiert und durchgeführt wird.

Das Programmheft ist in den Malscher Schulen erhältlich, kann im Internet unter www.malsch.de heruntergeladen oder im Rathaus abgeholt werden.

Bis zum Anmeldeschluss werden alle Anmeldungen im Rathaus gesammelt.

Danach werden die Teilnehmer/innen für jede Veranstaltung per Zufallsgenerator ausgewählt.

Die Schüler/innen erhalten vor Ferienbeginn einen Ferienpass, auf dem die Veranstaltungen stehen an denen sie teilnehmen können.

Kontaktperson

für das Ferienprogramm ist Frau Hilde Jung, Zimmer 213 im Rathaus Malsch, Tel. 07246 707-213.





Freizeiteinrichtungen



„Bühn-Park“

Jugendfreizeitanlage „Bühn-Park“

Die Anlage befindet sich beim Bürgerhaus (Am Hänfig) hinter der Sporthalle. Zur Anlage gehören ein Skaterplatz, ein Basketballplatz und ein Beach-Volleyballfeld.

Mini-Ramp

Die Mini-Ramp befindet sich in Völkersbach beim Festplatz (Wiesgrabenweg).

Minigolf

Die Anlage gehört zur Freizeitanlage bei der Waldenfels-halle (Talstraße).

Büchereien

– siehe Seite 34

Darüber hinaus gibt es in Malsch und den Ortsteilen eine Vielzahl von Vereinen, die ganz unterschiedliche Angebote für Kinder und Jugendliche haben. Welche Vereine in diesem Bereich aktiv sind, kann der Liste ab Seite 52 entnommen werden.

Jugendhaus „Villa“ Malsch

Im Jugendhaus „Villa“, Sézanner Straße 1, treffen sich Kinder und Jugendliche aus allen Schulformen im Alter von ca. 6 bis 20 Jahre. Altersspezifische Angebote, ansprechende Räumlichkeiten und ein positives Miteinander sorgen für eine gute Atmosphäre im Haus. Träger des Hauses ist der AWO Kreisverband Karlsruhe Land.

Das Jugendhaus ist ausgestattet mit einer offenen Küche, einem Theken- und einem Werkraum, einem Fernsehzimmer, einem kleinen Fotolabor, einem Discokeller mit Musikanlage und Bandproberaum, einem Gruppenraum und Garten. Betreut werden die Besucher/innen von einer Sozialpädagogin und zwei Erziehern, teilweise unterstützt vom Jugendhausverein, der überwiegend aus jungen „ehemaligen“ Jugendhausbesuchern besteht. Über die regelmäßigen Wochenangebote hinaus gibt es viele Events wie Turniere, Discos, Feste, Konzerte und mehr. Auch wer ganz spezielle Hilfe braucht, zum Beispiel bei



Jugendhaus „Villa“ Malsch



Freizeiteinrichtungen

der Erstellung von Bewerbungsunterlagen, kann sich an das Jugendhausteam wenden.

Regelmäßige Angebote sind der „Offene Treff“ an vier Tagen wöchentlich, Hausaufgabenbetreuung an zwei Nachmittagen, der Spielenachmittag für Grundschüler am Dienstag und Mittwoch, die Fußballgruppe, die sich am Dienstag trifft, der Mädchentreff am Dienstag und der Schülertreff montags, mittwochs und freitags. Die genauen Öffnungszeiten erfahren Sie in der „Villa“. Alle sonstigen Fragen werden gerne im Jugendhaus beantwortet, Tel. 07246 6924. Viele Informationen sind auch auf der Internetseite der Gemeinde Malsch unter www.malsch.de zu finden.

Jugendtreff „A37“ in Völkersbach

Der Jugendtreff in den Räumen der ehemaligen Sozialstation in der Albtalstraße 37 (deshalb „A37“), befindet sich direkt an der Durchgangsstraße in Richtung Malsch auf der linken Seite. Jugendliche, Betreuer und Eltern haben die von der Gemeinde zur Verfügung gestellten Räume 2004 renoviert und nach den Wünschen der Kinder und Jugendlichen eingerichtet. So gibt es heute einen Billardtisch, Kicker, Dartscheibe, viele Spiele, Bastelmaterial, Bücher und eine Videoanlage – die kleine Teeküche nicht zu vergessen. Betreut werden die Kinder und Jugendlichen ehrenamtlich von verschiedenen Eltern. Es gibt einen Öffnungszeitenplan, der in der Schule



verteilt wird, im Jugendtreff ausliegt und im Gemeindeanzeiger steht. Nähere Infos erhält man von Frau Sonja Gräßle unter Tel. 07204 8322 oder freitags von 15 bis 18 Uhr im „A37“ unter Tel. 07204 947537.

Spiel- und Bolzplätze

Die Spielplätze in Malsch sind in der Regel für Kinder bis ca. 12 Jahre ausgerichtet. Einzelne Spielplätze sind aber auch mit Geräten für ältere Kinder bzw. Jugendliche ausgestattet. Bitte beachten Sie hierzu die Altersangaben bei den Platzbeschreibungen und die Angebote (siehe unten). Schaukel, Wippe und Rutsche sind so gut wie auf allen Spielplätzen vorhanden. Eventuelle Besonderheiten entnehmen Sie bitte den Anmerkungen zu den einzelnen Plätzen.

Spielplätze in Malsch

Am Hänfig / auf dem Bühngelände (für 3-12 Jährige): große Sand- und Naturfläche, Seilbahn und „Matschanlage“ im Sandbereich

Binsenweg (für 3-12 Jährige):

Spielkombination mit Netz, Rutsche und Türmen

Erfurter Straße (für 3-12 Jährige):

Kleine Kletterkombination und Sandbagger

Konrad-Adenauer-Ring (für 3-12 Jährige):

Spielkombination mit Netzen

bei der Hans-Thoma-Schule (für 6-12 Jährige):

Kletterviereck, Tischtennis- und Mehrfachspielplatte im Schulhof

Brucknerstraße (für 3-12 Jährige):

Sandspielbereich, Piratenturm mit Kletternetzen

Philippstraße (zweiteilig – für 3-14 Jährige):

hohes Klettergerüst für ältere Kinder, ein Bereich für Kleinkinder

Spielplätze in den Ortsteilen

Sulzbach, Am Heuweg bei der Freihofhalle

(zweiteilig – für 3-16 Jährige):

Wasser-Spielanlage im Sandbereich, Spielturm mit „Sandaufzügen“, Seilbahn

Sulzbach, Am Kolbenacker (für 3-16 Jährige):

große Wellenrutsche, Sechseck-Kontaktschaukel, Kletterviereck-Kombination, Spielhäuschen und Sandbaustelle mit „Aufzug“



Völkersbach, Allmendstraße (für 3-12 Jährige):
große Spiel-Kletter-Kombination, Wasserspielanlage im Sandbereich, Spielturm mit „Sandaufzügen“, separate Kletternetze

Völkersbach, Baugebiet Dobelweg, Hornisgrindeweg (zweiteilig – für 3-15 Jährige):

Spielkombination im großen Sandbereich, „Matschanlage“, Spielhäuschen, Kletterkombination für ältere Kinder, Skaterbahn (Gleitschienen), Kreiselstab

Völkersbach, Baugebiet Kreuzäcker, Dr.-Aloys-Henhöfer-Straße (auf zwei Ebenen – für 3-12 Jährige):

Brücke mit Turm, Klettersechseck, Sechseck-Kontaktschaukel, Kletter-Schwenk-Hangelkombination, Bergsteiger-rampe mit Hangelseil

Völkersbach, beim Klosterhof (für 3-8 Jährige):

Sandkasten, Hangrutsche, Doppelschaukel, Doppelfederwippe

Waldprechtsweier, Talstraße (für 3-12 Jährige):

Kletterviereck, Spielkombination im Sandbereich

Waldprechtsweier, Kirschenweg (für 3-8 Jährige):

Spielkombination und Sandspielgerät

Bolzplätze befinden sich an folgenden Stellen:

Malsch, Adolf-Kolping-Straße (Ecke Am Hänfig)

Sulzbach, Am Heuweg bei der Freihofhalle

Völkersbach, Albtalstraße bei der Mahlbergschule

Waldprechtsweier, Damm-Weg

Büchereien

Die Bücherei im Theresienhaus hat für Kinder und Jugendliche annähernd 2.300 Titel, dazu kommen Musikkassetten und CDs. Die Bücherei in der Mahlbergschule Völkersbach bietet fast ausschließlich Kinderliteratur. Nähere Infos auf Seite 34.

Angebote der Vereine

und anderen Interessengemeinschaften

Ab Seite 52 finden Sie eine Auflistung aller aktiven Vereine und Gruppen in Malsch und den drei Ortsteilen. Sollte ein Verein spezielle Angebote für Kinder und/oder Jugendliche haben, steht vor dem Namen ein farbiger Punkt – rot für Kinderangebote und grün für Jugendangebote.

Bei Fragen kann man sich direkt an die dort angegebenen Ansprechpartner/innen wenden.

Jugendgemeinderat

Name	Anschrift	Telefon	E-Mail
Ates, Müjde	Friedrichstraße 53a	941273	miss-harbiye@hotmail.de
Bullinger, Nick	Hauptstraße 42	943504	nick.bullinger@yahoo.de
Eich, Tamara	Im Neufeld 26	943900	tamara_eich@web.de
Eisenbeiser, Lucy	Heinrich-Götz-Straße 2	942574	lucye@online.de
Fischer, Corinna	Am Kolbenacker 16	943370	maskottchen2006@web.de
Giese, Marvin	Daimlerstraße 13	4142	marvin.giese@freemail.de
Haitz, Dennis	Fritz-Erler-Straße 11	6671	d.haitz@gmx.net
Hildebrand, Jonah	Bachstraße 16a	6372	hildebrand_jonah@web.de
Karakaya, Güven	Muggensturmer Straße 10	943094	guven_52@hotmail.de
Kraft, Fabian	Blumenstraße 3	6415	fabse_1992@yahoo.de
Laible, Collin	Leerstraße 12	5392	collin.laible@gmx.de
Loske, Timo	Karl-Deubel-Straße 1a	5633	timo-loske@web.de
Schreck, Selina	Muggensturmer Straße 37	4229	selinaschreck@online.de
Uckac, Cihan	Holunderweg 5	945888	
Zeller, Fabio	Hans-Thoma-Straße 15	1619	f.z-zeller@web.de



Angebote der Gemeinde

Rentner- und Seniorennachmittag

Wann? – In der Regel jeden zweiten Mittwoch im Monat ab 14.00 Uhr.

Wo? – in unterschiedlichen Räumlichkeiten, z. B. in einem Vereinsheim oder im Bürgerhaus. Der jeweilige Ort wird im Gemeindeanzeiger veröffentlicht oder kann bei Frau Hilde Jung im Rathaus unter Tel. 707-213 erfragt werden. Außer Getränken, Kuchen etc. gibt es gelegentlich auch ein kleines Programm. Der Nachmittag wird in der Regel vom Storch-Trio gesanglich und musikalisch begleitet. Eine Anmeldung ist nicht erforderlich, es sei denn, dass Sie einen Fahrdienst benötigen. Er kann ebenfalls bei Frau Jung bestellt werden.



Rentner- und Seniorenausflug

Wann? – vor den Sommerferien in ungeraden Jahren (2011, 2013 usw.).

Wohin? – besucht werden verschiedene Städte und Gemeinden in besonders schönen Gegenden oder mit interessanten Sehenswürdigkeiten.

Zwischen 60 und 80 Personen nehmen meist an dem Ausflug, der von der Gemeinde bezuschusst wird, teil. Es wird darauf geachtet, dass es sowohl Angebote für Personen gibt, die nicht mehr so gut zu Fuß sind als auch für solche, die etwas auf eigene Faust unternehmen möchten.

Für die Teilnahme am Ausflug ist eine Anmeldung bei Frau Hilde Jung im Rathaus, Tel. 707-213, erforderlich. Der Termin sowie der jeweilige Anmeldeschluss werden im Gemeindeanzeiger veröffentlicht.

Besuch eines Weihnachtsmarktes

Wann? – Ende November oder Anfang Dezember werktags an einem Nachmittag und/oder Abend

Wohin? – jedes Jahr zu einem anderen Weihnachtsmarkt.

Da für die Fahrt in der Regel ein Bus organisiert werden muss, ist eine Anmeldung bei Frau Hilde Jung im Rathaus, Tel. 707-213, erforderlich. Termin und Anmeldeschluss werden im Gemeindeanzeiger bekannt gegeben.



Seit 35 Jahren Ihr Partner für Getränke!

...auf 400qm „ alles gegen den Durst!“

Bier-Markt mit
„bayerischem Bier- Depot!“



Feinkost und
Geschenke

„Wasserstrasse“
„Trinken ist gesund!“



für alle Sinne

Über 400 Sorten Weine
„Weinviefalt aus Leidenschaft“



BADISCHER
WINZKELLER
BREISACH

Ihr Fachgeschäft mit der persönlichen Note

Sydlo SB-Markt

Posenerstrasse 2, 76316 Malsch
Tel. 07246-2963 + 8368 Fax 07246-4170



Öffnungszeiten:

Montag - Freitag 8.30 - 12.30 Uhr + 14.00 - 18.30 Uhr
Samstag 8.30 - 13.30 Uhr



Angebote von Kirchen und sozialen Einrichtungen



Ökumenischer Seniorentreff der Evangelischen Kirchengemeinde und der Katholischen Seelsorgeeinheit Malsch

Wann? – Einmal im Monat, donnerstags von 15.00 bis ca. 17.00 Uhr. Die Termine liegen in den Kirchen aus, werden im Gemeindeanzeiger und im MAZ veröffentlicht und können in den Pfarrämtern erfragt werden. Evangelisches Pfarramt, Tel. 1665, Katholisches Pfarramt St. Cyriak, Tel. 4019.

Wo? – Monatlich wechselnd im Gemeindesaal bei der Melanchthonkirche, Melanchthonstraße 14 und im Theresienhaus, Muggenstürmer Straße 6.

Bei Kaffee und Kuchen gibt es die Möglichkeit zu vielen interessanten Gesprächen und Begegnungen. Der Nachmittag steht meist unter einem Thema aus unterschiedlichen Bereichen.

Seniorenachmittag der Arbeiterwohlfahrt (AWO) Malsch

Wann? – jeden Donnerstag von ca. 14.00 bis 18.00 Uhr

Wo? – in der Begegnungsstätte gegenüber dem Rathaus (Hauptstraße 71)

Ansprechpartner ist Herr Weitz, Tel. 07246 2385

Im Vordergrund steht das gemütliche Beisammensein bei Kaffee und Kuchen sowie einem warmen Vesper. Hin und wieder gibt es aber auch ein kleines Programm. Eine Anmeldung ist nicht erforderlich.

Seniorenausflüge der AWO

Wann? – die Termine werden jeweils im Gemeindeanzeiger angekündigt. Der mehrtägige Jahresausflug findet während der Sommermonate statt.

Wohin? – der mehrtägige Ausflug führt die Teilnehmer/innen in verschiedene schöne Gegenden und Städte. Bei den ca. 2 Tagesausflügen pro Jahr geht es einmal zu einem Weihnachtsmarkt und einmal in die nähere Umgebung. Die Ausflüge (insbesondere die eintägigen) eignen sich auch für Personen, die nicht mehr so gut zu Fuß sind. Eine vorherige Anmeldung ist bei allen Ausflügen erforderlich.

VERTRAUEN
Qualität und Tradition
seit 1785!

Herzlich Willkommen in:
MALSCH Goethestrasse 27 und Hauptstrasse 4
FORCHHEIM Vogesenstrasse 33
RÜPPURR Breisgaustrasse 9



Angebote von Kirchen und sozialen Einrichtungen

Bastelkreis der Kath. Kirchengemeinde

Wann? – fast jeden Dienstag ab 19.00 Uhr

Wo? – im Theresienhaus, Muggenstürmer Straße 6

Ansprechpartner ist das

Pfarrbüro St. Cyriak, Tel. 07246 4019.

Eine Anmeldung ist nicht erforderlich. Bei Bedarf kann von der Kirchengemeinde auch ein Fahrdienst organisiert werden.

Seniorenandacht der Kath. Kirchengemeinde

Wann? – jeden dritten Mittwoch im Monat um 14.00 Uhr

Wo? – in der St. Michaelskapelle Waldprechtsweier

Nach der Andacht gibt es ein gemütliches Beisammensein bei Kaffee, Kuchen und Brezeln. Eine Anmeldung ist nicht erforderlich. Eventuell notwendiger Fahrdienst wird privat organisiert.

Ansprechpartner ist Herr Graz, Tel. 07246 8399.

Altennachmittag des Altenwerk Völkersbach

Das Altenwerk Völkersbach gehört zum Altenwerk der Erzdiözese Freiburg und veranstaltet nunmehr seit über 25 Jahren einen monatlichen Altennachmittag in Zusammenarbeit mit dem Krankenpflegeverein.

Wann? – an jedem ersten Donnerstag eines Monats ab 15.00 Uhr

Wo? – im Pfarrsaal der katholischen Kirchengemeinde
Die Seniorinnen und Senioren treffen sich bei Kuchen, Kaffee und anderen Getränken. Ein kleines Programm rundet das gemütliche Beisammensein ab. Eine Anmeldung ist nicht erforderlich. Wer einen Fahrdienst benötigt, sollte sich aber rechtzeitig bei Frau Kochinke unter Tel. 07204 530, bei Frau Walter unter Tel. 532 oder Frau Ochs unter Tel. 254 melden. Frau Kochinke beantwortet gerne auch weitere Fragen.

Angebote der Vereine und anderen Interessengemeinschaften

Ab Seite 52 finden Sie eine Auflistung aller aktiven Vereine und Gruppen in Malsch und den drei Ortsteilen. Sollte ein Verein spezielle Angebote für Seniorinnen und Senioren haben, finden Sie vor dem Namen einen blauen Punkt.

Bei Fragen können Sie sich direkt an die dort angegebenen Ansprechpartner/innen wenden.

qualität zum kochen
Huber
Bäckerei | Café | Konditorei

Hauptgeschäft:

Friedhofstraße 4 · 76316 Malsch
Tel. 07246/924757 Fax 924758

Filiale 1: Hauptstraße 37

Filiale 2: Friedrich-Ebert-Straße 27a





Altenheim und Pflege

Marienhaus Malsch / Wohnen und Pflege im Alter

Amtfeldstraße 19, 76316 Malsch

Telefon: 07246 708-0

Telefax: 07246 708-2199

Internet: www.marienhaus-malsch.de

E-Mail: marienhaus.malsch@diakonie-ggmbh.de

Leiter:

Dieter Weiß, Tel. 07246 708-2111

Sozialdienst/Ansprechpartnerin für Ehrenamtliche:

Marianna Kölmel, Tel. 07246 708-2233

Verwaltung:

Heide Heck und Angelika Röder-Erhard, Tel. 07246 708-0

Öffnungszeiten der Verwaltung:

Montag, Mittwoch und Donnerstag von 9.15 – 15.15 Uhr,
Dienstag von 11.00 – 17.00 Uhr und Freitag von 10.00
– 14.00 Uhr.

Das Altenpflegeheim hat 84 vollstationäre Dauerpflegeplätze, davon 29 in dem im Juli 2007 eingeweihten Neubau. Es gibt fünf Wohngruppen aber auch Einzelzimmer in einem speziellen Appartementbereich. Das Marien-

haus bietet darüber hinaus 4 Kurzzeit-Pflegeplätze und Tagespflege an. Träger ist die Diakonie im Landkreis Karlsruhe gemeinnützige GmbH.

In der unmittelbaren Nachbarschaft des Marienhauses befindet sich eine Wohnanlage mit 20 Wohnungen für Betreutes Wohnen. Um den Bewohnern den Zugang zum Marienhaus zu erleichtern, z. B. um das Mittagessen einzunehmen, gibt es einen Verbindungsgang zwischen den Gebäuden.

Gemeinsam mit den Pflegekräften bemühen sich im Marienhaus auch Ehrenamtliche um das Wohlergehen der zu pflegenden Senioren. Ein Singkreis besucht die Senioren regelmäßig in ihren Wohngruppen. Es gibt verschiedenste Angebote zum Mitmachen, darunter zwischen April und Oktober monatliche Ausflüge, die ebenfalls ehrenamtlich organisiert werden.

Ein offenes Angebot für Jung und Alt ist das Café „Mariengärte“, das von Mittwoch bis Sonntag jeweils von 14.30 bis 19.30 Uhr geöffnet ist. Pflegedienste für Senioren siehe unter Adressen.

Kreissenorenrat

Der Kreissenorenrat Landkreis Karlsruhe e.V. (KSR) arbeitet parteipolitisch und konfessionell unabhängig und neutral. Er tritt für die Interessen älterer Menschen ein und versteht sich als Organ der Meinungsbildung und des Erfahrungsaustausches.

Geschäftsstelle

Huttenstraße 49 (im St. Paulusheim, Zi. 203)

76646 Bruchsal

Telefon: 07251 385687

Telefax: 07251 385685

E-Mail: ksr.ka@web.de

Internet: www.ksr-ka.de

Kontaktzeit: Dienstag 10.00 – 12.00 Uhr

Sechsmal jährlich wird die für Mitglieder kostenlose Mitteilungs- und Informationszeitschrift „Seniorenblickpunkt“ (SBP) herausgegeben. Der Inhalt umfasst in der

Regel eine allgemeine Kolumne zum Einstieg, Termine und Hinweise sowie Unterhaltendes. Neue Alteneinrichtungen und/oder Aktivitäten im Kreisgebiet werden vorgestellt. Weitere Themen sind Gesellschaft und Politik sowie Gerontologie und Gesundheit.

Kontaktadresse „Seniorenblickpunkt“

Druckhaus Karlsruhe

Ostring 6, 76131 Karlsruhe

Telefon: 0721 6283-0

Telefax: 0721 6283-29

E-Mail: info@druck-verlag-sw.de

Internet: www.druck-verlag-sw.de

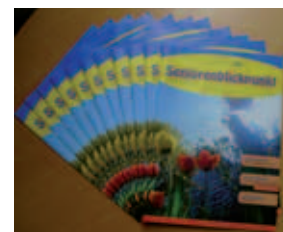

In einigen Kultureinrichtungen, Krankenhäusern etc. ist die Zeitschrift auch ausgelegt, in Malsch beispielsweise im Marienhaus (Infos auf dieser Seite oben), im Rathaus Malsch und in den Ortsverwaltungen.



Soziale Einrichtungen

Bezeichnung/Name	Anschrift/E-Mail/Internet	Telefon
Arbeiterwohlfahrt Malsch, Klaus-Michael Weitz	Konrad-Adenauer-Ring 7	2385
Caritasverband Malsch, Kath. Pfarramt Malsch	Kirchplatz 7 E-Mail: cyriak.malsch@t-online.de	4019
Diakonisches Werk im Landkreis Karlsruhe (Lebens- und Familienberatung, Schwangerschafts- und Schwangerschaftskonfliktberatung)	76275 Ettlingen, Pforzheimer Straße 31	07243 5495-0
Betreutes Wohnen	Amtfeldstraße 19, Malsch	7081707 Fax 7081777
DLRG Malsch, Werner Nothtroff	Waldstraße 4 E-Mail: 1.vorsitzender@dlrg-malsch.de	5658
DRK-Ortsverein Malsch, Thomas Dinies	Florianstraße 12	30009
DRK-Ortsverein Völkersbach, Martin Blödt	Feldbergstraße 2a Internet: www.drk-voelkersbach.de	07204 1236
Freiwillige Feuerwehr Malsch, Feuerwehrgerätehaus	Florianstraße 12 Internet: www.ffw-malsch.de	4003 Fax 4342
Kommandant Thomas Schneider	Malsch-Sulzbach, Scheuerbergstraße 10	2836
Freiwillige Feuerwehr Abt. Malsch, Abt. Kommandant Heribert Zimmer	Muggenstürmer Straße 18	1257
Freiwillige Feuerwehr Abt. Sulzbach, Feuerwehrgerätehaus	Ettlinger Straße 14	5132
Abt. Kommandant Thomas Schneider	Malsch-Sulzbach, Scheuerbergstraße 10	2836
Freiwillige Feuerwehr Abt. Völkersbach, Feuerwehrgerätehaus	Brunnenstraße 20	07204 404
Abt. Kommandant Peter Bullinger	Schwarzwaldhochstraße 11	07204 495
Freiwillige Feuerwehr Abt. Waldprechtsweier, Feuerwehrgerätehaus	Talstraße 41a	6284
Abt. Kommandant Thomas Böhnert	Graf-Albrecht-Straße 19a	30130
Kirchliche Sozialstation Malsch	Muggenstürmer Straße 6b E-Mail: info@sozialstation-malsch.de Internet: www.sozialstation-malsch.de	9224-0 Fax 9224-24
Nachbarschaftshilfe Malsch: Gertrud Zimmer und Gertrud Zwick	Muggenstürmer Straße 6b Dienstag 09.00 – 11.00 Uhr und Donnerstag 16.00 – 18.00 Uhr	5190
Sulzbach, Irene Weber	Jägerstraße 10 Dienstag 11.00 – 13.00 Uhr	1368
Völkersbach, Corinna Bergmann	Mahlbergstraße Donnerstag 13.00 – 14.00 Uhr	07204 1216
Waldprechtsweier, Familie Nothtroff	Waldstraße 4 Donnerstag 18.00 – 19.00 Uhr	4038
Schwester Elfie's Pflegedienst, Pflege und Betreuung rund um die Uhr, Elfriede Hörner	Sézanner Straße 45	6150 Fax 6163
OPTIMA-Häusliche Pflege	Hauptstraße 53	945994



Kirchen und religiöse Gemeinschaften

Katholische Kirchen

Seelsorgeeinheit Malsch, Kath. Pfarramt St. Cyriak, Pfarrer Thomas Dempfle und Gemeindefereferent Christian Freund für St. Cyriak und St. Bernhard in Malsch, St. Ignatius in Sulzbach und St. Michael in Waldprechtsweier

Kirchplatz 7

Telefon: 4019

Telefax: 5872

E-Mail: pfarramt@kath-malsch.de

Internet: www.kath-malsch.de

St. Cyriak, Malsch, Gottesdienste:

Donnerstag 18.30 Uhr Hl. Messe

Sonntag 9.00 Uhr Hl. Messe (14-tägig)

St. Bernhard, Malsch, Gottesdienste:

Mittwoch 18.30 Uhr, Sonntag 10.30 Uhr (14-tägig)

St. Ignatius, Sulzbach, Gottesdienste:

Dienstag 18.30 Uhr Hl. Messe

Samstag 18.30 Uhr / Sonntag 10.30 Uhr (im Wechsel)

St. Michael, Waldprechtsweier, Gottesdienste:

Freitag 18.30 Uhr Hl. Messe

Samstag 18.30 Uhr / Sonntag 9.00 Uhr (im Wechsel)

Aktuelle Gottesdienstzeiten und Veranstaltungshinweise entnehmen Sie bitte unserer Homepage oder dem Pfarrblatt „Sonntagsgruß“, das in den Kirchen ausliegt. Gerne bringen wir den „Sonntagsgruß“ auch zu Ihnen nach Hause.

Kath. Pfarramt Völkersbach, Pfarrer Alfred Pummer für St. Georg, Albtalstraße 56

Telefon: 07204 206

Telefax: 07204 947554 oder

Pfarramt St. Bonifatius,

Zehntstraße 8, 76275 Ettlingen-Schöllbronn

Telefon: 07243 29494

Telefax: 07243 20388

E-Mail: ST.BONIFATIUS-SCHOELLBRONN@t-online.de

St. Georg, Völkersbach, Gottesdienst:

Dienstag, Mittwoch und Freitag 18.30 Uhr

Samstag 17.30 Uhr

Evangelische Kirche

(Malsch mit Sulzbach und Waldprechtsweier)

Ev. Pfarramt, Pfarrer Claudius Zeller

Karl-Deubel-Straße 17

Telefon: 1665

Telefax: 6083

E-Mail: info@evang-kirche-malsch.de

Melanchthonkirche (in der Melanchthonstraße),

Gottesdienst: Sonntag 10.00 Uhr

Neuapostolische Kirche

Bahnhofstraße 28

Ansprechpartner Joachim Schweigert

Telefon: 945995

E-Mail: joachim.schweigert@nak-malsch.de

Gottesdienste: Sonntag 9.30 Uhr, Mittwoch 20.00 Uhr



St. Cyriak



Vereine und Verbände

Viele der aufgeführten Vereine und Verbände haben spezielle Angebote für Kinder, Jugendliche und/oder Senioren. Um Ihnen einen Überblick zu geben, sind diese farblich gekennzeichnet: Angebote für Kinder • für Jugendliche • und speziell für Senioren •

Verein/Ansprechpartner	Tel./Fax	E-Mail/Internet
•• Akkordeonorchester Malsch, Jürgen Bullinger	6543	E-Mail: aom@akkordeon-orchester-malsch.de Internet: www.akkordeon-orchester-malsch.de
•• Allgemeiner Sportclub Malsch (ASC), Andreas Weber	2640 Fax 706641	E-Mail: ASC-Malsch@web.de
Angelsportverein Malsch Hurst 1967 e.V., Siegbert Hennhöfer	9419669	Internet: www.asv-malsch.de
Arbeiterwohlfahrt Malsch (AWO), Klaus-Michael Weitz	2385	
Bienenzuchtverein Malsch e.V., Eugen Rastetter	942119 Fax 941591	E-Mail: e.rastetter@gmx.de
Bläserchor St. Hubertus Malsch, Dr. Heinz Müller	2574	E-Mail: hubm@onlinehome.de
Boulevardverein Kugelbeißer Malsch e.V., Hans-Dieter Naber	30190	E-Mail: wambo@email.de
Braufreunde Malsch e.V., Andreas Kühn	7317	
Brieftaubenverein Malsch, Franz Heinrich	2193	
• Budo-Club-Malsch e.V., Peter Nyczka	2309	E-Mail: peter.nyczka@t-online.de Internet: www.bc-malsch.de
Bund der Vertriebenen (BdV), Luise Precechtel	1267	
Cäcilienverein Malsch, Monika Walter	1087	E-Mail: kichormalsch@web.de
Canis Club Malsch e.V., Manuela Wörner	07224 650224	E-Mail: Manuela_W@t-online.de Internet: www.swhv.de
••• Chang Taekwondo e.V., Rainer Pape	448419	E-Mail: info@changtaekwondo.com Internet: www.changtaekwondo.com
Chor „INCH ALLAH“, Thomas Becker	2768	E-Mail: kontakt@inch-allah.de Internet: www.inch-allah.de
CulturClubMalsch e.V., Dennis Kleinbub	7060954	E-Mail: denniskleinbub@t-online.de www.culturclubmalsch.de
••• D'Mälscher Wölf, Benno Fischer	8843 oder 0163 5528928	E-Mail: benmoco@t-online.de Internet: www.maelscher-woelf.de
••• Deutsches Rotes Kreuz (DRK), Ortsverein Malsch e.V., Thomas Dinies, Sabrina Heinrich	8931 oder 0171 5459527 2024	E-Mail: thomas.dinies@drk-malsch.de oder info@drk-malsch.de Internet: www.drk-malsch.de
••• DLRG, Werner Nothtroff	5658	E-Mail: info@dlrg-malsch.de Internet: www.dlrg-malsch.de
„Eine-Welt-Kreis“, Rita Doczkal	5103	
Fördergemeinschaft Hans-Thoma-Schule Malsch, Viktor Koltun	942074	



Verein/Ansprechpartner	Tel./Fax	E-Mail/Internet
Fördergemeinschaft Johann-Peter-Hebel-Schule Malsch, Susanne Armbruster	941543	E-Mail: susiundklaus@online.de
Förderverein FV Malsch 1910 e.V., Gerald Huck	2347	E-Mail: gerald_huck@agilent.com
•• Freiwillige Feuerwehr Malsch, Kommandant Thomas Schneider	2836 od. 4003 Fax 4342	E-Mail: Kommandant@ff-malsch.de Internet: www.ffmalsch.de
•• Freiwillige Feuerwehr, Abt. Malsch, Abt. Kommandant Heribert Zimmer	706771 oder 0160 8650805 Fax 4342	E-Mail: heribert.zimmer@t-online.de Internet: www.ffmalsch.de
• Freundeskreis der Wirbelsäulenerkrankten Malsch e.V., Arnold Barbon	6799	
Freundeskreis Schindlerhaus Malsch e.V.	92090	E-Mail: info@schindlerhaus.de Internet: www.schindlerhaus.de
• Freundeskreis Wohnen und Pflege im Alter, Marienhaus Malsch e.V., Manfred Balzer	9206-0 Fax 9206-35	
•• Fußballverein (FV) Malsch 1910 e.V., Michael Gissler	920212 oder 0171 1225446	E-Mail: michael.gissler@axa.de Internet: www.fv-malsch.de
•• Gesangverein „Freundschaft-Konkordia 1878“ e.V., Karl-Heinz Kohm	9231-0	E-Mail: auto@kohm.de Internet: www.gesangverein-malsch.de
••• Gesangverein „Liederkranz“ 1871 e.V., Dieter Frisch	Tel. u. Fax 07245 81509	E-Mail: heinrichmertz@web.de Internet: www.liederkranzmalsch.de
Gesellschaft „Einigkeit“ Malsch, Erwin Deubel	2099	
Gewerbeverein Malsch, Bernhard Weber	6793	
•• Große Karnevals-gesellschaft (GroKaGe) Malsch, Wolf-Günter Lieb	6759	E-Mail: vorstand@grokage-malsch.de Internet: www.grokage-malsch.de
Gugge Luuser Malsch e.V., Anneliese Haas	6915	
Hassler-Chor Malsch e.V., Dr. Wolfgang Paech	1355 Fax 942939	E-Mail: wolfgang.paech@t-online.de Internet: www.hassler-chor.de
Heimatfreunde Malsch e.V., Josef Bechler	8338	E-Mail: j_bechler@web.de Internet: www.heimatfreunde-malsch.de
Hundesportverein Malsch, Daniela Reichert	1366	E-Mail: info@hundesport-malsch.de Internet: www.hundesport-malsch.de
Interessengemeinschaft Malsch e.V., Wolfgang Elsässer Markus Kühn	913272 Fax 913052 5038	Internet: www.interessengemeinschaft-malsch.de E-Mail: m.kuehn@ig-malsch.de
•• Jugendhausverein e.V. Malsch, Anna-Carola Axtmann	07243 947749	E-Mail: Anna-Carola_Axtmann@gmx.net
• Kammerorchester Malsch, Dirigent Ilmar Klahn	07243 98616	E-Mail: kammerorchester.malsch@web.de
Katholische Frauengemeinschaft (kfd) Malsch, Barbara Rehm	5667	E-Mail: barbararehm@web.de Internet: www.kfd.de
Katholische Junge Gemeinde (KJG) Malsch, Gem. Ref. Christian Freund	9452244	E-Mail: chr-freund@web.de
Kirchliche Sozialstation Malsch e.V., Klara Nothtroff	4038	
•• Kleintierzuchtverein C 330 Malsch e.V., Jacob Grässer	7321	E-Mail: KTZVC330@web.de
• Kolpingsfamilie Malsch, Maria Kunschner	Tel. u. Fax 8390	



Vereine und Verbände



Verein/Ansprechpartner	Tel./Fax	E-Mail/Internet
Krankenpflegeverein St. Cyriak/St. Bernhard e.V. Malsch, Gertrud Zimmer	1442	
••• Kunstkreis Malsch e.V., Henner Klages	1891	E-Mail: hennerklages@web.de
••• Malscher Schachfreunde, Heinz Metzler	941551 Fax 941553	E-Mail: heinz.metzler@gmx.de
„Modellbau-Verein-Malsch“ (siehe Seite 27), Dieter-Martin Gündert	0721 685941	
•• Motor-Sport-Club Malsch, Gerhard Reiter	8133	Internet: www.msc-malsch.com
•• Musikverein Malsch, Klaus-Dieter Sickler	07245 83864	E-Mail: vorstand@musikvereinmalsch.de Internet: www.musikvereinmalsch.de
Musikvereinigung Malsch e.V., Hermann Geiger	2526	E-Mail: hermann.geiger@online.de
Nachbarschaftshilfe Malsch, Gertrud Zimmer	1442	
Natur- und Umweltschutz Malsch e.V., Marianne Marburger	7308 Fax 706486	E-Mail: marianne.marburger@t-online.de Internet: www.umweltverein-malsch.de
Obst- und Gartenbauverein e.V. Malsch, Gerhard Hampel	8146	E-Mail: gerhard-hampel@web.de
Ökumenischer Hospiz-Dienst Malsch e.V., Marianne Grässer	6618	E-Mail: marianne.graesser@t-online.de Internet: www.hospiz-malsch.de
Partnerschaftskomitee „Dinuba“ Malsch, Jürgen Gelzer	8302	
Partnerschaftskomitee „Sézanne“ Malsch, Alois Herzog	1600	
Partnerschaftskomitee „Syców“ Malsch, Kurt Heinzler	8631	E-Mail: kurtheinzler@t-online.de
••• Pferdefreunde Malsch Reit- und Fahrclub e.V., Ronald Ripp	8875 Fax 5482	E-Mail: info@pferdefreunde-malsch.de Internet: www.pferdefreunde-malsch.de
Reitsportgemeinschaft Hardteck e.V., Michael Schneider-Skeib	5564	

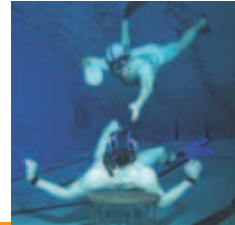

Verein/Ansprechpartner	Tel./Fax	E-Mail/Internet
• Schützengesellschaft Malsch 1921 e.V., Gunnar Kolb	07248 1484	E-Mail: info@sg-malsch.de Internet: www.sg-malsch.de
• Schwarzwaldverein, Ortsgruppe Malsch, Josef Hable	Tel. u. Fax 1659	E-Mail: Walter.Rainer@arcor.de Internet: www.schwarzwaldverein-malsch.de
Siedlergemeinschaft Malsch, Walter Kastner	8961	
Skatclub „Ohne Vier“ Malsch, Heribert Kratz	8110	
Thomas Zeilfelder	07231 6037654	E-Mail: thomas.zeilfelder@t-online.de
••• Ski- und Snowboardclub Malsch e.V., Wolfgang Jung	1590	E-Mail: info@sscmalsch.de Internet: www.sscmalsch.de
•• Sportclub (SC) Blau-Weiß Malsch 1982, Thomas Schneible	8882, Fax 07243 90004	E-Mail: TS@valora.de Internet: www.blauweiss-malsch.de
Sportgemeinschaft, SG Malsch, Gerald Huck	2347	
Surfclub „Flaute“, Peter Steinert	07222 52277	
Taekwondo Verein Malsch e.V., Wolfgang Hippler	07242 6447 Fax 07242 953105	E-Mail: wolf.hippler@online.de Internet: www.taekwondo-verein-malsch.de
•• Tauchsportverein (TSV) Malsch, Volker Michel	07222 23740	E-Mail: info@tsv-malsch.de Internet: www.tsv-malsch.de
•• Tennisclub e.V. Malsch, Hannelore Wieser	6304	Internet: www.tennisclubmalsch.de
Theaterverein Drunter und Drüber e.V., Thomas Schönknecht	2830 Fax 942636	E-Mail: info@drunterunddrueber.com Internet: www.drunterunddrueber.com
Türkischer Kulturverein Malsch, Cemil Iskender	7205 oder 0173 3013661	E-Mail: cemil6161@hotmail.de
••• Turnverein Malsch 1897 e.V., Verwaltung	943694 Fax 943794	E-Mail: verwaltung@tv-malsch.de Internet: www.tv-malsch.de
• VdK, Guntram Wolf	2682	
Vereinigung türkischer Schulleitern Malsch u. Umgebung e.V., Muhsin Celik	5716	E-Mail: sinop1975@freenet.de
Waldhausverein Malsch, Wolfgang Ihle	922310	





S & R
SCHMIDT + REISER
SCHLOSSEREI
SCHWEIßFACHBETRIEB

- Geländer
- Treppen
- Balkone

Daimler Straße 25, 76316 Malsch
Telefon 0 72 46 / 94 30 60, www.srmetallbau.de

Jürgen Sauter
Geschäftsführer

AWET GbR

**WÄRMEPUMPEN
UND SOLAR**

Meisterbetrieb für
Heizung und Sanitärtechnik
Blecharbeiten
Kundendienst
Badgestaltung

Posenerstraße 10, 76316 Malsch
Tel: 07246-6921, Fax: 07246-4172,
Mobil: 017611692100
www.awet-online.de, awet-malsch@gmx.de



Vereine und Verbände

Verein/Ansprechpartner	Tel./Fax	E-Mail/Internet
Ortsteil Sulzbach		
Cäcilienverein Sulzbach, Bernhard Günther	2096	E-Mail: guenther_bernhard@web.de
•• Freiwillige Feuerwehr Abt. Sulzbach, Abt. Kdt. Klaus Lehre	944030	E-Mail: klaus.lehre@t-online.de
••• Fußballverein Sulzbach, Dirk Schneider	30222	Internet: www.fvsulzbach.de
Krankenpflegeverein St. Ignatius Sulzbach, Bernhard Günther	2096	
•• Musikverein Sulzbach e.V., Christine Schneider	5107	E-Mail: ch.g.schneider@t-online.de
Obst- und Gartenbauverein, Herbert Eder	6627	
• VdK, Adolf Kastner	1831	
Volleyballverein Sulzbach, Enrico Renz	6662	E-Mail: bengler@t-online.de Internet: www.bengler-online.de
Ortsteil Völkersbach		
Cäcilienverein, Walter Jilg	07244 741445	
• Deutsches Rotes Kreuz (DRK), Martin Blödt		E-Mail: info@drk-voelkersbach.de oder vorstand@drk-voelkersbach.de Internet: www.drk-voelkersbach.de
•• Freiwillige Feuerwehr Abt. Völkersbach, Abt. Kdt. Peter Bullinger	07204 495	
Gesangverein „Freundschaft“ Völkersbach, Ronald Daum	07204 947420	Internet: www.gesangverein-voelkersbach.de
Heimatverein Völkersbach e.V., Günter Daum	07204 524	E-Mail: daumguenter@aol.com Internet: www.heimatverein-voelkersbach.de
Krankenpflegeverein Völkersbach, Ursula Mauderer	07204 508	
Missionskreis Völkersbach, Elisabeth Kochinke	07204 530	
•• Musikverein „Harmonie“ Völkersbach, Hubert Günter	07204 8264	E-Mail: Hubert.Guenter@mv-voelkersbach.de Internet: www.mv-voelkersbach.de



WERNER-REISEN OHG

76316 Malsch-Waldprechtsweier
Karl-Baumann-Straße 18
Telefon 07246-1613 · Fax 07246-1666
E-Mail: info@wernerreisen.de
www.wernerreisen.de

Wir verbinden Europa seit 1925



AUTO TEILE SHOP KÜHN
Verschleißteile · Blechteile · Zubehör

Ihr kompetenter Partner rund ums Auto.

www.ats-kuehn.de

Waldprechtstraße 31 · 76316 Malsch
Tel. 07246-5038 · Fax 07246-5036
mail@ats-kuehn.de

... denn wir setzen uns ein!



Verein/Ansprechpartner	Tel./Fax	E-Mail/Internet
• Obst- und Gartenbauverein, Sonja Gräßle	07204 8322 Fax 07204 947571	E-Mail: vorstand@ogv-voelkersbach.de Internet: www.ogv-voelkersbach.de
••• Sportverein Völkersbach 1946 e.V., Stephan Falk	07204 947261	E-Mail: info@sv-voelkersbach.de Internet: www.sv-voelkersbach.de
••• Tennisclub e.V. Völkersbach, Dr. Lutz Schneider	07204 8540	
• VdK, Ulrich Blödt	07204 452	
Ortsteil Waldprechtsweier		
Brieftaubenverein Waldprechtsweier, Friedrich Neumaier 2197		
Campingfreunde „Bergwiesen“ e.V., Wilfried Petri	07245 2409	E-Mail: wg.1721@web.de
Chor der St. Michaelskirche, Franz Essig	8837	E-Mail: Franz.Essig@gmx.de
Förderverein Mehrzweckhalle Waldprechtsweier, Dr. Andreas Zygan	706432	E-Mail: andreas.zygan@t-online.de
••• Freiwillige Feuerwehr Abt. Waldprechtsweier, Abt. Kdt. Thomas Böhnert	30130	
Gesangverein „Einigkeit“ Waldprechtsweier, Georg Ziegler	8377	
Krankenpflegeverein St. Michael Waldprechtsweier, Roland Schick	1301	
••• Musikverein Waldprechtsweier, Manfred Kunz	6912	E-Mail: info@mwwaldprechtsweier.de Internet: www.musikverein-waldprechtsweier.de
Obst- und Gartenbauverein Waldprechtsweier, Tobias Kastner	1336	
Sportverein (SV) Waldprechtsweier 1946 e.V., Markus Klemm	705648 oder 01520 9393400 Fax 07243 99086340	E-Mail: klemm.markus@t-online.de
••• Turnverein Waldprechtsweier 1908 e.V., Heribert Reiter	6852	E-Mail: tv-waldprechtsweier@t-online.de Internet: www.tvwaldprechtsweier.de
VdK Waldprechtsweier, Gabriele Rastetter	07222 81426	

Ihr kompetenter Ansprechpartner in Sachen Mobilität



Sachverständigenbüro für KFZ-Technik

Karlheinz Giese

Karosseriebaumeister, Kraftfahrzeugmeister

Öffentlich bestellter & vereidigter KFZ-Sachverständiger der HWK Karlsruhe

Daimlerstraße 13 | Tel. 07246/4141 | Schadenshotline
76316 Malsch | Fax 07246/4140 | 0171/3624357

info@sv-buero-malsch.de • www.sv-buero-malsch.de

**Karosseriebau
Giese**



**KFZ-Meisterbetrieb
KFZ-Sachverständiger**

07246 / 41 41



Moderne Drucke

07246 / 41 42

Daimlerstraße 13 • 76316 Malsch
www.giese-kfzservice.de



Politische Parteien

Partei	Anschrift/E-Mail/Internet	Telefon
Christlich Demokratische Union Deutschland (CDU)		
Gemeindeverband Malsch	Waldprechtsstraße 57	1076
Ernst Rauch	Internet: www.cdumalsch.de	
Ortsverband Sulzbach	Kelterstraße 1	941392
Armin Lump		
Ortsverband Völkersbach	Albtalstraße 27	07204 534
Robert Koch		
Sozialdemokratische Partei Deutschlands (SPD)		
Ortsverein Malsch	Dr.-Eugen-Essig-Straße 1a	2394
Erich Fehr	Internet: www.spd-malsch.de E-Mail: vorstand@spd-malsch.de	
Freie Wählervereinigung Malsch (FWV)		
Gemeindeverband Malsch	Albtalstraße 39a	07204 663 od.
Norbert Koch	E-Mail: norbert-koch@live.de	0160 92241501
Bürgerliste für Umweltschutz		
Heinz Kastner	Friedrichstraße 32a	6329
Die Grünen		
Ortsverband Malsch	Instenburger Straße 1	7308
Marianne Marburger	E-Mail: marianemarburger@t-online.de	



Ratssaal im Rathaus Malsch



Presseorgane in Malsch

Gemeindeanzeiger Malsch,
das amtliche Bekanntmachungsorgan der Gemeinde
Malsch (erscheint jeden Donnerstag)
Druck und Verlag:
Druckerei Stark GmbH
Benzstraße 24, 76316 Malsch,
Tel. 07246 922828, Fax 922879,
E-Mail: anzeiger@druckerei-stark.de,
Internet: www.Druckerei-Stark.de
Einzelabnahme und Abonnement sind möglich, erhältlich
auch im Schreibwarengeschäft Lehr, Hauptstraße 35,
Malsch

Badische-Neueste-Nachrichten (Tageszeitung) und
„Der Sonntag“ Martinsgasse 8, 76275 Ettlingen,
Tel. 07243 5412-0, Internet: www.bnn.de

Badisches Tagblatt (Tageszeitung)
Kaiserstraße 40, 76437 Rastatt, Tel. 07222 767-0,
E-Mail: info@badisches-tagblatt.de,
Internet: www.badisches-tagblatt.de

Der Kurier
(kostenloses Wochenblatt, erscheint jeden Freitag)
Südwestdeutsche Druck- und Verlagsgesellschaft mbH,
Linkenheimer Landstraße 133,
76147 Karlsruhe oder Amalienstraße 49,
76133 Karlsruhe, Tel. 0721 1807-0

MAZ (kostenloses Wochenblatt für Malsch, erscheint
jeden Mittwoch) Poststraße 7, 76437 Rastatt,
Tel. 07222 15797-0, Fax 15797-20,
E-Mail: maz-redaktion@schauppel-pr.de

WO
(kostenloses Wochenblatt des Badischen Tagblatt,
erscheint jeden Mittwoch und Sonntag)
Kaiserstraße 40, 76437 Rastatt,
Tel. 07222 767-0, Fax 767-2416 oder -2417,
E-Mail: wo.red@badisches-tagblatt.de

Wochenblatt für Ettlingen & Region
(kostenloses Wochenblatt, erscheint jeden Mittwoch)
Am Sandfeld 15, 76149 Karlsruhe-Neureut,
Tel. 0721 97848-0, Fax 97848-40,
E-Mail: red-az@wobla.de,
Internet: www.wobla.de

Wieland Holz & Baustoffcenter



- Laminat, Parkett, Click-Board, Kork und Paneele
- Fliesen, Mosaik (große Ausstellung)
- Bauelemente: Türen und Fenster, Aufmaß, Beratung und Einbau
- Sackwaren: Zement, Kleber, alles zum Hausbau
- Bausteine: HLZ, Betonsteine usw.
- Heimwerkerezubehör, große Auswahl an Werkzeug und Elektromaschinen
- Holzzuschnitte, Spanplatten, Profilbretter und Küchenarbeitsplatten
- Alles für den Garten, Gartenhäuser, Sichtschutzzäune, Rosenbögen
- Gehwegplatten, Rasenbordsteine, Pflanzsteine und eine große Auswahl an Pfählen
- Farben, Lacke, Effektlasuren für Innen und Außen
- u.v.m.

Malsch (Industriegebiet) · Siemensstraße 28
Telefon 0 72 46/7 06 20-0 · Fax 0 72 46/30 59 19
Öffnungszeiten: Mo.-Fr. 7.30-18.00, Sa. 8.00 bis 13.00 Uhr

SCHMIDT

Metallbau

- ↔ Wintergärten ↔ Fenster ↔ Türen ↔ Vordächer
- ↔ Markisen ↔ Balkon- und Terrassenverglasungen



WICONA - Partner

Brückenwiesenweg 25 • 76316 Malsch
Telefon 07246/2618 • Telefax 07246/5370
info@metallbau-schmidt.de



Ärzte · Gesundheitswesen

Bezeichnung/Name	Anschrift	Telefon
Apotheken		
Marien-Apotheke	Malsch, Adlerstraße 1a	6526, Fax 8126
Schönberger-Apotheke	Malsch, Hauptstraße 43	9229-0, Fax 922929
Allgemeinmedizin		
Dr. Univ.PV. Alexander Govlja	Malsch, Waldprechtsstraße 1	8790
Dr. med. Löwer	Malsch, Hauptstraße 43	8171
Dr. med. Schmidt	Malsch, Adlerstraße 50	1227
Tanja Schmidt-Scheele, Fachärztin für Allgemeinmedizin	Malsch-Völkersbach, Mittelbergweg 12	07204 333
Dr. med. Joachim Thunich	Malsch, Richard-Wagner-Straße 23	4078
Arnulf Wagener	Malsch, Adlerstraße 74	4098
Chirurgie		
H.-P. Balß, Facharzt für Chirurgie/ Unfallchirurgie/ambulante Operationen (H-Arzt)	Malsch, Waldprechtsstraße 1	942181
Ergotherapie		
Bettina Genth, Ralf Fettig, Therapiezentrum Malsch	Malsch, Hauptstraße 1	945815
Frauenärztin		
Dr. med. Cornelia Konrad (Akupunktur)	Malsch, Bachstraße 16	2727
Heilpraktiker		
Tanja Laible	Malsch, Sézanner Straße 66	305859
Leopold Mahovsky	Malsch, Stettiner Straße 4	1277
Dr. Maren Schneider	Malsch, Dr.-Eugen-Essig-Straße 35	9445999
Regina Voigt	Malsch, Friedrich-Ebert-Straße 49	2546
Edith Wetzstein (Craniosacraltherapie)	Malsch, Kronenstraße 5A	944924
Innere Medizin		
Dr. Andreas Dern	Malsch, Breslauer Straße 16 Internet: www.dr-dern.de	943344 Fax 943346



Frauenarztpraxis

Dr. med. Cornelia Konrad

Fachärztin für Frauenheilkunde und Geburtshilfe
Akupunktur Homöopathie Naturheilverfahren

Bachstraße 16 76316 Malsch Tel: 07246/2727 Fax: 07246/305690
www.praxiskonrad.de E-mail: dr.medkonrad@t-online.de



*Wir kümmern uns um Ihre Gesundheit...
...weil Tradition verpflichtet*

GUDRUN ROMIG · HAUPTSTR. 43 · 76316 MALSCH
TELEFON 07246/92290 TELEFAX 922929
WWW.SCHOENBERGER-APOTHEKE.DE



Bezeichnung/Name	Anschrift	Telefon
Kinderarzt		
Dr. med. Lutz Simon	Malsch, Hauptstraße 35	944844
Logopädie		
Sandra Just, Therapiezentrum Malsch	Malsch, Hauptstraße 1	945816
Karin Koch (Stimm-, Sprach-, Sprech-, Schlucktherapie)	Malsch, Adlerstraße 50	945933
Naturheilverfahren		
PROGNOS® Rainer Rubel und Freed Schmidt	Malsch, Hauptstraße 1	5845
Orthopädieschuhtechnik		
N. Wald	Malsch, Hauptstraße 26	706230
Psychotherapie		
Dipl.-Psych. S. Bechler	Malsch, Franz-Belzer-Straße 1	943073
Zahnärzte		
Dr. med. dent. Joachim Bossinger	Malsch, Am Kirchplatz 2	2146 Fax 4179
Gemeinschaftspraxis		4063
Katrin Hildinger und Dr. Frank Kühlmann	Malsch, Händelstraße 6	Fax 4090
Dr. Wolfram Ihli	Malsch, Breslauer Straße 16	6090
Dr. Josef Kräuter	Malsch, Hauptstraße 20	6512 Fax 6512
Dr. Peter Pohlmann und Dr. Bernd Reiß	Malsch, Hauptstraße 26	6271
Zahntechnische Laboratorien		
Uwe König	Malsch, Hauptstraße 47	5807
Hebammen		
A. Schwahn-Pertschy	Malsch-Völkersbach, Dr.-Aloys-Henhöfer-Straße 2C	07204 947148
Gabi Fleig	Amtfeldstraße 5	4124

HÖRGERÄTEAKUSTIK

HÖRSYSTEME LINK

HAUPTSTRASSE 31
76316 MALSCH

FO: 07246/706262
FAX: 07246/706263

EMAIL: INFO@HOERSYSTEME-LINK.DE

OPTIKGIESE

Sehen und gesehen werden

Hauptstraße 35
76316 Malsch
Tel. 0 72 46/73 00
Fax 0 72 46/94 28 28
info@optikgiese.de



Ärzte · Gesundheitswesen

Bezeichnung/Name **Anschrift** **Telefon**

Fußpflege

K. Fütterer	Malsch-Waldprechtsweier, Quittenweg 24	706691
R. Kunz	Malsch, Muggenstürmer Straße 43	5751
Susanne Witschas	Malsch, Hauptstraße 1	945240

Massagen

Rainer Rubel	Malsch, Hauptstraße 1	5845
Anette Unger (Shiatsu, Dorn-Breuss-Therapie)	Malsch, Am Langrück 30A	8551

Physiotherapie / Krankengymnastik

Rainer Rubel	Malsch, Hauptstraße 1	5845
Jürgen Denninger	Malsch, Waldprechtsstraße 1	305866
Kay Hörig	Malsch, Adlerstraße 50	943300
Brigitte Stiller	Malsch, Hauptstraße 35	6661
Michael Herzog	Malsch, Hauptstraße 7-9	8999
Gabriele Weimer	Malsch, Karl-Deubel-Straße 13A	6764

Tierärzte

Dr. med. vet. Anke Essig	Malsch, Einsteinstraße 6	911999
Dr. med. vet. Iris Sucker-Swoboda	Malsch, Sézanner Straße 62	6848, Fax 4311

Tierheilpraktikerin

Gunna Muthmann	Malsch-Waldprechtsweier, Talstraße 118	5082
Phädra Werker	Malsch-Völkersbach, Mahlbergstraße 24	0172 7489452

TIERARZTPRAXIS
DR. MED. VET.
ANKE ESSIG

Einsteinstraße 6
76316 Malsch
Telefon (072 46) 911 999
Handy (01 72) 63 63 235
Telefax (072 46) 911 944
Anke.Essig@t-online.de

Sprechzeiten:
Mo, Di, Do + Fr
16.00–18.00 Uhr
und nach Vereinbarung

OPTIMA

häusliche Pflege
Zulassung aller Kassen

Sichern Sie sich optimale Pflege! 24h zu erreichen

Wir geben Ihnen sämtliche Pflege, die Sie brauchen.

Wir vermitteln:

- ▶ Körperpflege
- ▶ Behandlungspflege
- ▶ Verhinderungspflege
- ▶ Pflegeschulung und -beratung bei Ihnen zu Hause
- ▶ bei Krankenhausentlassung
- ▶ Notrufsystem
- ▶ Essen auf Rädern
- ▶ Fußpflege
- ▶ Pflegebett und andere Hilfsmittel
- ▶ Friseur bei Ihnen zu Hause

www.pflegedienst-optima.de

Malsch, Hauptstr. 53 · Tel. 07246-945994

Kompetente Partner



Pflegedienste

Bezeichnung/Name	Anschrift	Telefon
Caritas / Kirchliche Sozialstation Malsch e.V.	Muggenstürmer Straße 6B E-Mail: info@sozialstation-malsch.de Internet: www.sozialstation-malsch.de	07246 9224-0 Fax 9224-24
Nachbarschaftshilfe Krankenpflegeverein St. Cyriak / St. Bernhard Malsch e.V.	Muggenstürmer Straße 6b	5190
Pflegedienst Optima	Hauptstraße 53	945994
Schwester Elfie's Pflegedienst (24 Std. Rufbereitschaft), Elfriede Hörner	Sézanner Straße 45	07246 6150 Fax 6163

Banken und Sparkassen

Bezeichnung/Name	Anschrift	Telefon
Sparkasse Karlsruhe – Niederlassung Malsch Geschäftsstellen: Völkersbach Waldprechtsweier	Adlerstraße 50 Albtalstraße 49 Talstraße 11	701-0, Fax 701-19 07204 94793-0 94456-0
Volksbank Ettlingen – Haupt-Zweigstelle Malsch Zweigstelle Völkersbach	Kreuzstraße 7 Bergfeldstraße 3	07243 9474-7777 Fax 07243 9474-7779 07243 9474-7777 Fax 07243 9474-7779

Beruhigend, jemanden zu haben, auf den man sich felsenfest verlassen kann.

- Absicherung
- Wohneigentum
- Vermögensbildung
- Risikoschutz

Versicherungsbüro Anne Cécile & Klaus Gros
Am Kaufmannsbrunnen 11 · 76316 Malsch
Telefon 07246 6872 · Telefax 07246 5016
anne-cecile.gros@wuerttembergische.de

württembergische
Partner von Wüstenrot

AXA Geschäftsstelle

Kühn & Kollegen GmbH
Sézanner Straße 57 · 76316 Malsch
Telefon: 0 72 46/9 20 20

Maßstäbe / **neu definiert**



Gaststätten und Unterkünfte

Bezeichnung/Name	Anschrift	Telefon
Gaststätten, Cafés, Restaurants		
Alter Bahnhof (Gaststätte mit Hausbrauerei u. Biergarten)	Bahnhofstraße 2	305944
Asia Imbiss	Hauptstraße 2a	705669
Biergarten	Schulstraße 3	1360
Bonito-Ressort	Daimlerstraße 19a	705842
Bürgerhaus Malsch (Restaurant)	Am Hänfig 9	944747
Cactus (Bistro)	Sturmstraße 1	943123
Café Nightlife	Daimlerstraße 1	941413
Clubhaus des SV Völkersbach	Am Wasen 10	07204 273
Deutscher Kaiser	Friedrichstraße 29	1278
Eiscafé Mocca	Adlerstraße 2	945610
Fachwerk, Gaststätte mit Terrasse	Hauptstraße 36	705426
FV Malsch Sportgaststätte	Dieter-Süss-Straße 35	6861
Grüner Baum in Sulzbach	Ettlinger Straße 11	1608
Hasenhäusle am Sportplatz (Deutsche Küche)	Dieter-Süss-Straße 39	5170
Klosterhof-Restaurant in Völkersbach (Hellas Salute)	Schwarzwaldhochstraße 1	07204 947702
Kurt's Bistro – Pizza und Kebab Haus	Bahnhofstraße 1	2489
Lamm (Restaurant / Spezialitäten)	Hauptstraße 79	1262
Lauinger Tanzrestaurant	Neudorfstraße 66	1209

Eine klare Sache: Brennerei Manfred Rubel
 Posener Straße 8
 76316 Malsch
 Telefon 07246/1577
 Fax 07246/942805

Rimmelsbacher Hof
 WALDGASTHAUS

Unsere Öffnungszeiten: April bis September:
 Dienstag Ruhetag
 geöffnet täglich ab 11 Uhr, Oktober bis März:
 Montag und Dienstag Ruhetag
 ab 12 Uhr durchgehend Küche

Rimmelsbacher Hof 3 • 76316 Malsch-Völkersbach
 Telefon 07204 / 202 • info@rimmelsbacher-hof.de
 www.rimmelsbacher-hof.de

restaurant
SONNENECK
 partyservice

Restaurant
Partyservice
Catering
Quick-Lunch
Event-Management

Walter-Foerster-Str. 22
 76316 Malsch-Sulzbach
 ☎ 07246 / 8523
 Telefax 07246 / 5439
 E-Mail: sonneneck@aol.com
 www.sonneneck.de

EVA's Partyservice

Vom Canapé bis zum
 kulinarischen Buffet für alle
 kleinen und großen Anlässe

Katalog und mehr auf
www.evaspartyservice.de

Eva Schlager • Bahnhofstraße 45 • 76316 Malsch
 Telefon (07246) 924 666 • Mobil (0172) 733 65 35
www.evaspartyservice.de • info@evaspartyservice.de

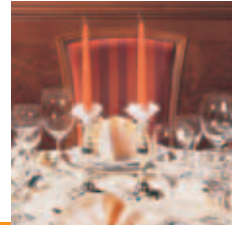

Bezeichnung/Name	Anschrift	Telefon
La Favorita	Lindenstraße 1	705491
La Fenice	Adlerstraße 2	705618
Malscher Imbiss	Daimlerstraße 1	4073
Mühlbachstüble	Waldprechtsstraße 9	8903
Pizza Bravo Heimservice Pizzeria	Neudorfstraße 67	944360
Pizza Friends	Bernhardusstraße 2a	942880
Rebstock	Muggensturmer Straße 4	8442
Rimmelsbacher Hof in Völkersbach		07204 202
Riviera – Eiscafé	Hauptstraße 11	2947
Sonneneck Restaurant in Sulzbach	Walter-Foerster-Straße 22	8523
SV Waldprechtsweiler 1946, Sportgaststätte	Waldenfelsstraße 2	8629
Waldenfelsstüble	Talstraße 41	305720

Unterkünfte

Hotel „Auf der Bühne“	Am Hänfig 9a	706210
Millennium Motel	Daimlerstraße 47	942550
Zimmervermittlung Karlsruhe, Ulli's Monteur Pension	Neumalsch, Durmersheimer Straße 19	1061

Informationen zu Ferienwohnungen und Fremdenzimmern finden Sie im Internet unter www.malsch.de, Kultur und Freizeit – Unterkünfte. Eine Übersicht ist auch im Rathaus Malsch erhältlich.



Deutscher
Kaiser

Inh.:
Roland Ratzel
Friedrichstr. 29
76316 Malsch
Telefon
07246 / 1278

Öffnungszeiten:
Dienstag ab 17.00 Uhr
Mittwoch – Samstag
11.00 Uhr – 1.00 Uhr
Sonn- und Feiertag
10.00 Uhr – 1.00 Uhr

Warme Küche:
Mittwoch – Sonntag
12.00 Uhr – 14.30 Uhr
Dienstag – Sonntag
17.00 – 22.00 Uhr

**Montag Ruhetag
-außer feiertags-**

Reichhaltiges Angebot aus der
deutschen- und Balkanküche

KURT'S BISTRO

Pizza & Kebab Haus



Bahnhofstr. 1 • 76316 Malsch • Telefon 07246 / 2489
Bestellservice (für Selbstabholer) • Firmenlieferung



Ihre Haltestelle in Malsch
mit großem Biergarten

Unmittelbar am Alten Bahnhof befinden
sich ausreichend Parkplätze, überdachte
Fahrradstellplätze und direkter Stadtbahn-
anschluss.

Wir freuen uns auf Sie!

Öffnungszeiten:
Dienstag – Samstag 10-24 Uhr,
Sonntag u. Montag 10-23 Uhr,
durchgehend Warme Küche 11.30-22 Uhr

Bahnhofstraße 2 • 76316 Malsch • Telefon 07246/305944
postmaster@alterbahnhofmalsch.de • www.alterbahnhofmalsch.de

ZUGUMZUG-EINGUTESBIER



FACHWERK

Wirtshaus mit Terrasse

Badische / Österreichische
Küche

Wir freuen uns auf Ihren
Besuch

Familie Schnedhuber

Hauptstr. 36 • 76316 Malsch
Telefon: 07246 - 705 426 • Fax: 07246 - 705 428
kontakt@fachwerk-malsch.de • www.fachwerk-malsch.de
Montag Ruhetag (außer Feiertag)



Notruftafel und Beratungsstellen

Bezeichnung	Telefon
Feuernotruf	112
Feuerwehr Malsch	112, 4003, Fax 4342
Feuerwehr Malsch Abt. Völkersbach	112, 07204 404
Feuerwehr Malsch Abt. Sulzbach	112, 5132
Feuerwehr Malsch Abt. Waldprechtsweier	112, 1245, 6284
Polizeinotruf (Überfall-Verkehrsunfall)	110
Polizei Ettlingen	07243 3200-312 oder -313
Kriminalaußenstelle Ettlingen	07243 3200-201
Polizeiposten Malsch	1324
Rettungsdienst – Erste Hilfe – Unfall	19222
Rettungsleitstelle Karlsruhe	19222
Ärztlicher Sonntagsdienst siehe „Malscher Amtsblatt“	
Apotheken – Sonntagsdienst siehe „Malscher Amtsblatt“	
Beratungsstelle Caritasverband Ettlingen e.V.	07243 5150
Beratungsstelle der Lebenshilfe für Menschen mit geistiger Behinderung	0721 93767-27 oder -28
Beratungsstelle der Diakonie, Ettlingen	07243 54950
Beratungsstelle für ältere, kranke und behinderte Menschen (AWO-Sozialstation mit Essen auf Rädern)	07243 13140
Beratungsstelle für Eltern körper- und mehrfachbehinderter Kinder	0721 9338201
Deutscher Kinderschutzverbund, Karlsruhe	0721 842208
Kinder- und Jugendtelefon	0800 1110333
Frauenhaus Beratung	0721 849047
Frauenhaus SkF Karlsruhe (in Trägerschaft des Sozialdienstes Katholischer Frauen)	0721 824466
Frauenhaus Karlsruhe	0721 567824
Jugend- und Drogenberatungsstelle, Ettlingen	07243 4050
Kirchliche Sozialstation Malsch	9224-0, Fax 9224-24
Krankentransporte Malsch, Sulzbach, Waldprechtsweier und Völkersbach (siehe auch Bekanntmachungen im „Malscher Amtsblatt“)	19222



steuerberater
peregovits
+ kunz

gerald peregovits
dipl.-finanzwirt (fh)

gerd kunz
dipl.-finanzwirt (fh)

adlerstraße 60
76316 malsch
telefon 07246/944510
telefax 07246/9445150
e-mail: info@pekuwe-steuerberater.de
www.pekuwe-steuerberater.de

hirschstraße 1
76287 rheinstetten
telefon 07242/93590
telefax 07242/935950
e-mail: info@pekuwe-steuerberater.de
www.pekuwe-steuerberater.de

Ingenieurbüro für Bauwesen Schneider

Inhaber: Dipl.-Bauingenieur (TH) Jörg Schneider
Beratender Ingenieur VBI

Stahlbetonbau - Spannbetonbau - Stahlbau - Holzbau
Energiebedarfsberechnung - Schallschutzberechnung

Ettlinger Straße 13 · 76316 Malsch
Tel.: 07246 942407 · Fax 07246 942408
Mobil: 0176 20713720 · E-Mail: IB_joerg.schneider@web.de



Bezeichnung	Telefon
Nachbarschaftshilfe Malsch	5190
– Ortsteil Völkersbach	07204 1216
– Ortsteil Sulzbach	1368
– Ortsteil Waldprechtsweier	4038
Notruf für vergewaltigte und misshandelte Frauen	0721 859173
Psychologische Beratungsstelle des Landkreises Karlsruhe	0721 91215-0
Suchtberatungs- / Behandlungsstelle der agj (Caritas)	07243 215305
Telefonseelsorge	08001110111 oder 08001110222
Tierärztlicher Notdienst siehe „Malscher Amtsblatt“	
Rufbereitschaft des Veterinäramtes	0163 8365640
Wildwasser, Beratungsstelle für Mädchen und Frauen	0721 859173
Zahnärztlicher Bereitschaftsdienst über Rettungsleitstelle Karlsruhe erfragen	19222

Notfalltelefone der Gemeinde

(nur nach Dienstschluss):	Telefon
Bürgermeister Himmel	07246 944735
Hauptamtsleiter Kastner	07246 5253
Ortsbaumeister Janetzky	07204 947001
Wassermeister Schuster	07246 941735
Abwasserbereich Werthwein	07246 942263
Bauhofleiter Gleißle	0175 5860240
bei Todesfällen – Frau Stolz (wegen Festlegung der Bestattungszeit)	07246 5394

Wir nehmen uns Zeit für Ihre Trauer

Unsere Familie möchte in dieser schweren Zeit für Sie da sein, Sie ein paar Schritte in Ihrem Leben begleiten, bis Ihr Weg vielleicht nicht mehr so unwegsam vor Ihnen liegt.



Erledigung aller Formalitäten, Überführungen im In- und Ausland, Trauerbegleitung und Gesprächsgruppen sowie Vorsorgen. See-, Erd-, Feuer-, Anonym- und Naturbestattungen. Sterbegeldversicherungen und Treuhandvorsorgen.

Schürkamp-Weber
Bestattungen & Trauerbegleitung

Bestattermeisterbetrieb
Simone Schürkamp-Weber
Hauptstraße 28 · 76316 Malsch
Telefon (0 72 46) 706 442
Tag und Nacht erreichbar
www.schuerkamp-weber.de

Durch TÜV-Rheinland
zertifiziertes Unternehmen
nach DIN EN ISO 9001:2008





IMPRESSUM

Herausgegeben in Zusammenarbeit mit der Gemeinde Malsch. Änderungswünsche, Anregungen und Ergänzungen für die nächste Auflage dieser Broschüre nimmt die Gemeinde Malsch entgegen. Titel, Umschlaggestaltung sowie

Art und Anordnung des Inhalts sind zugunsten des jeweiligen Inhabers dieser Rechte urheberrechtlich geschützt. Nachdruck und Übersetzungen in Print und Online sind – auch auszugsweise – nicht gestattet.

Fotos:
Gemeinde Malsch
und privat

Wir danken allen Hobbyfotografen für die freundliche Genehmigung zum Abdruck der Fotos.

■ PUBLIKATIONEN ■ INTERNET ■ KARTOGRAFIE ■ WERBEMITTEL

mediaprint WEKA info verlag gmbh
Lechstraße 2, D-86415 Mering
Tel. +49 (0) 8233 384-0
Fax +49 (0) 8233 384-103
info@mp-infoverlag.de

www.mp-infoverlag.de
www.alles-deutschland.de
www.mediaprint.tv

76308050 / 15. Auflage / 2010

mediaprint
infoverlag



Sprechzeiten:

Montag – Freitag von
10 – 14 Uhr
und nach Vereinbarung

Pflegedienst
Malsch · 07246/61 50

TÜV-zertifiziert seit 2002



Pflege mit



Schwester Elfie und ihr Team

Wir ...

- ... sind ein dynamisches Team mit ausschließlich examinierten Pflegekräften.
- ... möchten Ihnen helfen, dass Sie sich bei Krankheit und im Alter in Ihrer gewohnten Umgebung wohlfühlen.
- ... pflegen professionell und ganzheitlich Menschen egal welchen Alters, Geschlecht, Nationalität und Religion.

Wir bieten ...

- ... persönliche, kostenlose Beratung bezüglich Pflege und Hilfsmittel.
- ... Beratung und Hilfe bei der Entlassung aus dem Krankenhaus.
- ... stundenweise Betreuung bei Demenz.
- ... Verhinderungspflege (Urlaubsvertretung)
- ... umfassende Pflege und vieles, vieles mehr.

Vereinbaren Sie doch einfach unverbindlich einen Gesprächstermin, Sie sind herzlich willkommen.

Sézanner Str. 45 · 76316 Malsch · elfiesPflegedienst@t-online.de

24 Stunden telefonisch erreichbar · Tel. 07246 / 61 50 · Fax 07246 / 61 63



www.elfies-pflegedienst.de



Pflege zu Hause

- Fachliche Durchführung aller ärztlich verordneten Leistungen
- Häusliche Pflege in dem von Ihnen gewünschten Umfang
- Beratung und Anleitung von pflegenden Angehörigen
- Hauswirtschaftliche Versorgung mit der Nachbarschaftshilfe
- Pflegeüberleitung vom Krankenhaus nach Hause (PÜL)
- Rufbereitschaft Tag und Nacht
- Pflegeberatung nach § 37.3
- Kurse für häusliche Krankenpflege
- Gesprächskreis für pflegende Angehörige
- Hausnotruf
- Pflegevertretung (Verhinderungspflege)