allesdeutschland | Weitere Informationen finden Sie unter: www.alles-deutschland.de

www.wehr.de

INFOBROSCHÜRE

Naturpark Südschwarzwald

WEHR

DYNAMISCHE STADT IN DER REGION

mediaprint
WEKA info verlag
alles-deutschland.de
barrierefrei
WEKA INFO

High Tech made in Wehr.

Rota Yokogawa GmbH & Co. KG feiert 2009 sein 100 jähriges Firmenjubiläum.

Rota Yokogawa GmbH & Co.KG ist ein führender, traditionsreicher Hersteller von Durchflussmessgeräten. Gegründet 1909 und seit 1944 in Wehr angesiedelt.

Heute vereint Rota Yokogawa die Dynamik und das Know how eines mittelständischen Unternehmens mit der weltweiten Präsenz und Stärke des japanischen, multinationalen Mutterkonzerns Yokogawa mit Sitz in Tokio.

Am Standort Wehr wird nicht nur nach den modernsten Fertigungsprinzipien produziert, sondern auch die Entwicklung der hochgenauen Messgeräte wird hier federführend vorangetrieben. Die hohe Innovationskraft ist seit vielen Jahren charakterisierend für die Entwicklungsarbeit.
Rota Yokogawa ist nicht nur das „Flow Center of Excellence" innerhalb des Konzerns, sondern auch ein erstklassiger Ausbildungsbetrieb.

Im Jubiläumsjahr blickt Rota Yokogawa zuversichtlich in die Zukunft.

Die Weichen sind gestellt und während der letzten Jahre wurde kontinuierlich in die Modernisierung und Erweiterung der Produktionsanlagen investiert. Damit wurden die optimalen Voraussetzungen geschaffen, um auch im 2. Jahrhundert der Firmengeschichte die positive Unternehmensentwicklung fortzuschreiben.

ROTA YOKOGAWA GmbH & Co.KG · Rheinstraße 8 · 79664 Wehr · Tel.: +49 (0)7761-567-0 · www.yokogawa.com

GRUSSWORT

Herzlich willkommen in Wehr!

Liebe Mitbürgerinnen und Mitbürger, liebe Gäste unserer Stadt!

„In Wehr lässt sich´s gut leben, Wehr hat so viel zu bieten". Solche und ähnliche Feststellungen höre ich immer wieder von Bürgerinnen und Bürgern, aber auch von Gästen unserer Stadt. Und wenn man die Stadt Wehr eingebettet im Wehratal zwischen Dinkelberg, Hochrhein und Hotzenwald betrachtet, dann bestätigt sich diese Aussage schnell. Neben der landschaftlich herausragenden Lage und dem dadurch hohen Naherholungswert, zeichnet sich unsere Stadt auch durch beste infrastrukturelle Einrichtungen, angefangen von den Kindergärten über die Schulen, Sportanlagen, Schwimmbäder bis zur Seniorenbetreuung aus.

Mit dieser Informationsbroschüre wollen wir unseren Bürgerinnen und Bürgern und unseren Gästen das Zurechtfinden in unserer Stadt erleichtern, wir möchten Ihnen aber auch die attraktiven Einrichtungen der Stadt vorstellen. Für weitere Informationen stehen Ihnen die Mitarbeiterinnen und Mitarbeiter der Stadtverwaltung im Rathaus Wehr oder in der Verwaltungsstelle im Stadtteil Öflingen gerne zur Verfügung. Besonders willkommen heiße ich all die Bürgerinnen und Bürger, die sich neu in Wehr niedergelassen haben.
Ich möchte Sie ermuntern, die vielfältigen Angebote unserer über 120 Vereine im kulturellen, sportlichen oder sozialen Bereich zu nutzen. Die Stadt Wehr beheimatet leistungsstarke Gewerbe- und Industriebetriebe, die auch mitgeholfen haben, diese Broschüre zu erstellen, wofür ich herzlich danke. Ermuntern möchte ich Sie zur aktiven Mitwirkung an unserem Stadtgeschehen, damit Sie unsere Stadt direkt mitgestalten können.

Ein Druckwerk ist nur für begrenzte Zeit aktuell, deshalb wird diese Broschüre regelmäßig neu aufgelegt. In der Zwischenzeit finden Sie aber immer die neusten Informationen über die Stadt Wehr im Internet unter www.wehr.de. Ich wünsche allen Neubürgerinnen und Neubürgern einen guten Start in Wehr und wünsche mir, dass die vorliegende Broschüre für alle Menschen in und um Wehr ein nützlicher Begleiter für den Alltag ist.

Ihr

Michael Thater
Bürgermeister

INHALTSVERZEICHNIS

Grußwort	1
Wehr – Tor zum Naturpark Südschwarzwald	3
Wissenswertes	4
Geschichtlicher Überblick	6
Partnerstadt	9
Branchenverzeichnis	11
Gemeindeorgane	12
Politische Parteien und Wählervereinigungen	16
Stadtverwaltung	16
Was erledige ich wo?	18
Staatliche Behörden	24
Kultur und Tourismus	27
Museen	30
Bildungs- und Lehranstalten	32
Plan	34
Kindertageseinrichtungen, Jugendbetreuung	36
Kirchen und Religionsgemeinschaften	37
Kirchenchöre	37
Gesundheitswesen	39
Soziale Einrichtungen	42
Frei- und Hallenbad	45
Sportstätten/Sportanlagen	47
Erholungsgebiete, Sehenswürdigkeiten, Ausflugsziele	48
Wanderwege	50
Radwanderwege	51
Vereine und Verbände	54
Banken und Sparkassen	61
Zeitungen, Märkte, Parkplätze	62
Stadttaxi Wehr	63
Abfallentsorgung	64
Impressum	65
Notariat, Notrufe, Polizei, Feuerwehr, Notdienste, Störungsdienste	66
Sonstiges	66

WEHR – TOR ZUM NATURPARK SÜDSCHWARZWALD

Der Naturpark Südschwarzwald e. V. ist der größte Naturpark in Deutschland.

Er ist ein Gemeinschaftsprojekt der Landkreise Breisgau-Hochschwarzwald, Emmendingen, Lörrach, Waldshut, Schwarzwald-Baar-Kreis und des Stadtkreises Freiburg sowie der rund 100 ansässigen Städte und Gemeinden und wurde am 01.02.1999 gegründet, um die großräumige Kulturlandschaft des Südschwarzwaldes, die wegen ihrer besonderen Eigenart und Schönheit als eine der schönsten Regionen Deutschlands gilt, zu erhalten, zu pflegen und zu entwickeln.

Die Stadt Wehr ist eine von fünf Städten innerhalb des Naturparks, die aufgrund ihrer reizvollen Lage einen besonders erlebnisreichen und eindrücklichen Zugang zum Naturpark bilden. Ihnen wurde deshalb im Mai 2004 das Prädikat „Tor zum Naturpark Südschwarzwald" verliehen.

Naturpark Südschwarzwald e.V.

Besonders die Besucher aus der nahe gelegenen Schweiz erleben auf der Fahrt durch das wildromantische, enge und lang gezogene Wehratal eine einzigartige Natur, die in ihrer Ursprünglichkeit und Vielfalt tief beeindruckt und deshalb seit Jahrzehnten unter besonderem Schutz steht.

Gerade deswegen lädt das Wehratal im Naturpark Südschwarzwald zum Entdecken, Erleben und Genießen einer einmaligen Vielfalt ein.

motor-fahrwerks-optimierung/instandsetzung
service-reparatur-abstimmung-restauration
Sound Of Single
motorradwerkstatt
vom motorradfahrer
für motorradfahrer
todtmooserstr. 43
gewerbezentrum wehra
d - 79664 wehr/ baden
tel: +49 7762/ 80 60 01
fax: +49 7762/ 52 39 07
www.sos-motor.de - info@sos-motor.de

„Es ist herausfordernd und faszinierend zugleich, verborgene Möglichkeiten, die der Mensch in sich trägt, zu entdecken und sie für ein gelingendes Leben zu nutzen."

Coaching
Persönlichkeits-Training

Inneres Wachstum – Mentaltraining – Mediation:
Konflikte lösen – Mitarbeiterführung und Kommunikation
Die Mutmacher

Colleg für Führung und Persönlichkeit
Dieter Hirsmüller

79664 Wehr – www.hirsmueller.de – Colleg@hirsmueller.de
Telefon 07762/807690

WISSENSWERTES

Die Innenstadt

Ludingarten mit Stadthalle

Wehr – Gesamtgemeinde –
13.039 Einwohner, Fläche 3.568 ha

Die erstmals 1092 erwähnte Stadt Wehr mit ihrem Stadtteil Öflingen erstreckt sich über das vordere Wehratal. Im Süden begrenzt vom Hochrhein, im Osten vom aufragenden Höhenzug des Hotzenwaldes, stößt Wehr im Westen und Norden an die idyllische Landschaft des Dinkelberges. Die Heimatstadt der Geigerin Anne-Sophie Mutter bietet eine breite Palette kultureller und sportlicher Möglichkeiten.

Infrastruktur
In der Gesamtstadt gibt es vier Schulen mit Grund-, Haupt- und Realschule mit ca. 1.300 Schülern. Insgesamt rd. 400 Kinder besuchen die sechs städtischen Kindertageseinrichtungen, welche sämtliche nach dem Bedarf ausgerichtete Angebote bzw. Betreuungsformen bieten.

Sowohl kulturelle als auch sportliche Angebote stehen neben der Volkshochschule, der Mediathek, dem Jugendhaus (Stadtjugendpflege) zur Verfügung. Wehr bietet ein reges Vereinsleben, Sporthallen, Schwimmbäder (Frei- und Hallenbad), Freizeitanlage, Feuerwehr, Rotes Kreuz, Polizeiposten, Leichtathletik- und Fußball-Stadion.

Privat bzw. durch Vereine werden Tennisplätze, Tennishalle und Reitangebote betrieben. Für die Versorgung älterer Menschen steht die Bürgerstiftung (Altenwohnungen, Altenheim, Betreutes Wohnen, Pflegeheim mit Demenzabteilung) sowie karitative Einrichtungen (Sozialstationen) zur Verfügung.

Burgruine Bärenfels

Blick auf Wehr

Wanderwege

Verkehrslage

Wehr ist mit dem Auto auf der Autobahn A 5 Karlsruhe – Basel bis Ausfahrt Lörrach, in Richtung Schopfheim auf der Umgehungsstraße nach Wehr erreichbar.

Mit der Bahn auf der Hauptstrecke Karlsruhe – Basel bis zum Badischen Bahnhof Basel. Umsteigen auf die Rheintalstrecke bis zur Bahnstation Wehr-Brennet oder Bad Säckingen. Anschließend jeweils gute Busverbindungen bis nach Wehr. Die Haltestelle Wehr-Brennet bietet einen Fahrkartenautomat. Die nächsten Bahnhöfe sind Bad Säckingen und Schopfheim.

Taxi-Bestellungen bei: Wehratal-Taxi, Tel. 08008851188 oder 07762 51188
Taxi Genswein, Tel. 07762 7270

Wirtschaft

Die Bandbreite des Branchen-Mix in Wehr reicht von der Textilindustrie über die pharmazeutisch-chemische Industrie und den Maschinenbau bis hin zur Papierfabrikation. Dabei sind die meisten Firmen global ausgerichtet und auf dem Weltmarkt präsent. Gut vertreten am Wirtschaftsstandort Wehr ist auch das Handwerk, das vorzügliche Bedingungen vorfindet.

STETS GUT BERATEN

Betrieb und Instandhaltung von Energieanlagen

BEC

BEC Energiecontracting GmbH
Öflinger Str. 44, 79664 Wehr
Tel. 07762 80 72 0 Fax 07762 80 72 10
www.becpower.com

Steuerwissen ist Geld!

Unser Beratungsstellenleiter
Bernd-Rüdiger Maibaum ist gerne für Sie da!

Lohnsteuerhilfe e.V.
BERATUNGSSTELLE

Wir setzen unser Wissen und unsere Erfahrung zu Ihrem Vorteil ein und erstellen Ihre

Einkommensteuererklärung

bei Einkünften ausschließlich aus nichtselbständiger Arbeit, Renten und Versorgungsbezügen. **Nur im Rahmen einer Mitgliedschaft.**

Beratungsstelle:
79664 Wehr, Königsberger Straße 20, Leitung: Bernd-Rüdiger Maibaum, Tel. 07762/707528, Fax 07762/707527, e-mail: Bernd-Ruediger.Maibaum@vlh.de

Kostenloses Info-Tel.: 08 00-1 81 76 16, E-Mail: info@vlh.de, Internet: www.vlh.de

GESCHICHTLICHER ÜBERBLICK ÜBER UNSERE STADT

Stadtteil Wehr –
9.700 Einwohner

Wehr wurde urkundlich erstmals im Jahr 1092 erwähnt. Zusammen mit anderen Adeligen bezeugte Adalgoz von Werrach eine Schenkung. Von der Burg Werrach aus (heutige Ruine „Schlössle") beherrschte er das Wehratal und den westlichen Hotzenwald. Um 1230 kam die Herrschaft Wehr in den Besitz der Herren von Klingen, deren bedeutendster Spross Walther von Klingen war. Er zählte zu den herausragenden Adeligen seiner Zeit und stiftete 1256 in Wehr das Frauenkloster Klingental, das 1274 wegen der unsicheren Zeitumstände seinen Sitz nach Kleinbasel verlegte. Walther von Klingen war nicht nur Grundherr, sondern auch ein bekannter Minnesänger. In der Manessischen Liederhandschrift ist er mit einer herrlichen Miniatur vertreten. Er verkaufte 1272 Wehr an den Grafen Rudolf von Habsburg, der 1273 zum römischen König gekrönt wurde. Bis 1805 währte die habsburgisch-österreichische Herrschaft im Wehratal, doch wurde sie seit 1365 durch die Herren von Schönau ausgeübt.

Altes Schloss

Die Manessische Liederhandschrift ist eines der wertvollsten schriftlichen Dokumente aus der Zeit des deutschen Mittelalters. Walther von Klingen, Grundherr von Wehr und Minnesänger, ist mit Texten in der berühmten Liedersammlung vertreten. Eine wunderschöne farbige Miniatur ist ihm gewidmet. Die Szene stellt das beliebte höfische Motiv des Turnierkampfes zu Pferd und mit Lanzen dar.

Dass der Ort schon damals von wirtschaftlicher Bedeutung war, bezeugt die Verleihung des Marktrechtes im Jahr 1363. Bereits im Mittelalter gab es im Wehratal eine hochstehende Eisenproduktion, die bis 1863 betrieben wurde. Wasser und Holz (Holzkohle!) waren in Wehr vorhanden, während die Erze zur Verhüttung aus dem Fricktal (heute Kanton Aargau/CH) herangeschafft wurden. So entwickelte sich eine starke handwerklich-industrielle Tradition, die in der 2. Hälfte des 19. Jahrhunderts Nährboden für die Industrialisierung war. Die Herren von Schönau, die aus dem gleichnamigen Ort im Elsass stammten und zum elsässischen Uradel zählten, waren treue Gefolgsleute der Habsburger. Sie entfalteten von Wehr aus ihren Einfluss und teilten sich im Laufe der Zeit in mehrere Linien. Wichtige Ämter in Staat, Militär und Kirche wurden von ihnen besetzt. Sie mehrten so erfolgreich Besitz und Ansehen, dass sie 1668 in den Freiherrenstand erhoben wurden. Um 1570 bauten sie das schönauische Schloss (heute Altes Schloss), dem 1748 das Neue Schloss, ein repräsentativer Barockbau mit prächtigem Saal, folgte. Die Zeit ihrer Herrschaft endete zwischen 1820 und 1853, als nach der Auflösung Vorderösterreichs und mit dem Übergang Wehrs zu Baden schrittweise die alten Feudalrechte aufgehoben wurden. Während der Badischen Revolution war Wehr Schauplatz der Verhaftung des Freiheitskämpfers Gustav von Struve, der am 25. September 1848 im Gasthaus Krone festgesetzt wurde. In der Folgezeit kam es durch die Ansiedlung von Industriebetrieben zu tief greifenden Veränderungen. Wehr wurde zu einem Zentrum der hochrheinischen Industrie. Die heute noch bestehende Firma „Brennet AG", aber auch andere Textilfabriken wie z. B. die ehemals für ihre Teppichproduktion weltbekannte „Wehra AG", sorgten zusammen mit der Papierfabrik „Lenz" für Wohlstand und Fortschritt, während das gesellschaftliche Leben von den bürgerlichen Vereinen geprägt wurde. Von der Bedeutung der Textilindustrie als Lokomotive der Industrialisierung unserer Region

zeugt auch das „Brennet"-Werksmuseum, das im Jahr 2002 eröffnet wurde und der Öffentlichkeit zur Verfügung steht.

Eine neue Phase der Industrialisierung brachte der Zweite Weltkrieg. Um vor den Bombenangriffen der Alliierten sicher zu sein, verlegte die chemisch-pharmazeutische Firma „CIBA" Sitz und Produktion von Berlin nach Wehr. Auch nach dem Krieg blieb sie dem Standort treu. Aufgrund der ständig gewachsenen Bedeutung erhielt Wehr im Jahr 1950 die Stadtrechte. Dies führte zu einer Intensivierung des gesellschaftlichen Lebens mit dem Ausbau der entsprechenden Infrastruktur (Schulen, Kultureinrichtungen, Sportstätten). 1967 wurden freundschafltiche Beziehungen zur südfranzösischen Stadt Bandol aufgenommen. 1972 folgte im Zuge der Kommunalreform der Zusammenschluss mit Öflingen. Heute zählt Wehr mit fast 13.100 Einwohnern zu den wirtschaftlich und kulturell führenden Städten am Hochrhein. Eng mit Wehr verbunden ist die weltbekannte Geigenvirtuosin Anne-Sophie Mutter, die hier ihre Kindheit und Jugend verbrachte.

Stadtteil Öflingen –
3.400 Einwohner

Öflingen wurde erstmals in einer Urkunde des Jahres 1265 als „Villa Ovelicon" erwähnt. Wie zahlreiche archäologische Funde beweisen, ist der Ort jedoch viel älter. So wurden beispielsweise Reste römischer Besiedlung nachgewiesen. Öflingen zählte zur alten Grafschaft Wehr und kam mit dieser im Jahr 1272 an die Habsburger. Nachdem sie 1365 als habsburgisches Lehen an die Herren von Schönau fiel, wurde auch Öflingen in den Einflussbereich des aufstrebenden Adelsgeschlechtes einbezogen. Neben ihm wirkten aber noch andere Mächte als Träger bestimmter Rechte am Ort.

Man vermutet, dass Öflingen einst zum Säckinger Stift gehörte. Es ist daher wahrscheinlich, dass die zahlreichen Besitzungen der Herren von Wieladingen in Öflingen als Lehen des Frauenstiftes in ihre Hand gekommen waren. Zumindest waren die Wieladinger zeitweise Meier des Stiftes. 1318 gaben sie diese Güter an die Kommende Beuggen weiter, darunter auch Besitzungen in „Wunnenbach", dem heutigen Günnenbach. 1278 verkauften Verena von Dettingen und Hermann von Wieladingen das Dorf an Rudolf von Schönau. Aus diesem Grund machte die Gemeinde Öflingen im 19. Jahrhundert das Wappen der Herren von Dettingen (schwarzer Rappenkopf) zum Gemeindewappen.

„Viola" am Storchenplatz

GESCHICHTLICHER ÜBERBLICK ÜBER UNSERE STADT

Skulptur im Rathauspark

Seit dem Mittelalter hatten die Öflinger immer wieder unter den Folgen von Kriegen zu leiden. Eine Quelle großer Spannungen waren die Reibereien zwischen den Habsburgern und den Eidgenossen. 1444 riefen diese die Armagnaken – wilde Söldner des französischen Königs – gegen das Haus Habsburg ins Land. Um sich vor Übergriffen zu schützen, riegelten die Öflinger Bauern das Wehratal durch Wälle, sogenannte Letzen, ab. Die Taktik ging auf, und die Armagnaken wurden ins Elsass abgedrängt. Sechs Jahre später stürmten Basler Verbände die Öflinger Letze mit 1.600 Mann und brannten das Dorf nieder. Während des 30jährigen Krieges wurde Öflingen von den Schweden ausgeplündert und auch in den nachfolgenden Kriegen stöhnte die Bevölkerung unter der schweren Last der Kontributionen. Doch es gab auch Probleme mit den eigenen Grundherren. Nachdem unter Kaiser Josef II. 1785 die Leibeigenschaft zumindest auf dem Papier aufgehoben und wichtige Sonderrechte der Grundherren abgeschafft worden waren, verweigerten die Öflinger und mit ihnen die Schwörstädter und Wallbacher Bauern den Herren von Schönau die Fronleistungen mit dem Argument, diese seien durch den Kaiser persönlich verboten worden. Da die adelige Grundherrschaft aber ökonomisch und politisch auf dem System der Frondienste basierte, wollten die Herren von Schönau in dieser Frage nicht nachgeben. Es kam zu jahrelangen Auseinandersetzungen, die sich teilweise auch gewaltsam entluden. Die Öflinger Bauern wurden schließlich zum Nachgeben gezwungen. Doch ein halbes Jahrhundert später war die Schönauische Grundherrschaft auch in Öflingen an ihr Ende gelangt.

Dass Öflingen und Schwörstadt eng verbunden waren, hing mit den kirchlichen Verhältnissen zusammen. Öflingen gehörte zur Pfarrei Schwörstadt. Aber schon im 14. Jahrhundert machte sich der Wunsch nach Eigenständigkeit bemerkbar. 1532 erlangte Öflingen das Recht auf einen eigenen Priester, ohne dass daraus eine eigene Pfarrei entstanden wäre. Erst 1810 kam es zur Abtrennung von Schwörstadt. Die Gottesdienste fanden zunächst in der seit dem 14. Jahrhundert nachgewiesenen St. Ulrichskapelle statt. Ein eigenes Gotteshaus erhielt Öflingen im Jahr 1903. Bis weit ins 19. Jahrhundert hinein wurde in Öflingen Weinbau betrieben. Dennoch zählte das Dorf aufgrund der schlechten Bodenverhältnisse zu den ärmsten Gemeinden am Hochrhein. Eine Besserung der Lebensverhältnisse trat erst mit der Industrialisierung ein. Die Wende brachte das Jahr 1881, als sich mit der „Buntweberei Brennet“ eine sich zum Großbetrieb entwickelnde Textilfirma ansiedelte. Im Jahr 1900 folgte die Firma „J. Weck & Co“, die den Namen Öflingens in zahlreichen Ländern der Erde bekannt machte. Das einst arme Agrardorf wandelte sich zur blühenden Industriegemeinde. Auch nach dem Zweiten Weltkrieg siedelten sich weitere Firmen an, so dass Öflingen rasch die Probleme der Nachkriegszeit überwand und seine Infrastruktur ausbauen konnte. Die kommunale Eigenständigkeit Öflingens erlosch im Jahr 1972, als im Zuge der Kommunalreform der Zusammenschluss mit Wehr erfolgte.

PARTNERSTADT

Seit 1967 ist die Stadt Wehr mit der bekannten Hafenstadt Bandol an der französischen Côte d´Azur verschwistert. In dieser Zeit hat sich verwirklicht, was sich die Menschen der beiden Nachbarvölker durch Jahrhunderte hindurch sehnlichst gewünscht hatten: nämlich in Frieden und Freiheit miteinander leben zu können. Mit dem deutsch-französischen Freundschaftsvertrag, 1962 in der Kathedrale von Reims besiegelt, war die Grundlage geschaffen, dass sich die beiden Völker näher kommen konnten.

Seither haben sich enge freundschaftliche Bande zwischen den beiden durchaus gegensätzlichen Städten entwickelt. Hier das aufstrebende Wehr, als dynamische Industriestadt, idyllisch eingebettet zwischen Schwarzwald, Dinkelberg und Rhein, dort die mondäne Tourismusstadt Bandol. Regelmäßige Kontakte zwischen den Offiziellen beider Städte, den Vereinen, Kirchen und Schulen sowie unmittelbar zwischen den Bürgern haben ein festes Geflecht in den gegenseitigen Beziehungen geschaffen. Der regelmäßige jährliche Austausch von Schülergruppen – im Winter kommen Bandolais nach Wehr, im Sommer reisen Wehrer Jugendliche an das Mittelmeer – bildet das Rückgrat der Städtepartnerschaft. Der Umgang miteinander ist auf beiden Seiten längst zur Selbstverständlichkeit geworden, die formale Freundschaft aber nicht. Sie wird sowohl an der Côte d´Azur als auch im Wehratal sorgsam gepflegt. Alle fünf Jahre erinnern große Jubiläumsveranstaltungen mit Abordnungen beider Städte an den Mut und die Willenskraft der Väter dieser Jumelage, die damaligen Bürgermeister François Fabre und Eugen Schmidle. Ihnen ist zu verdanken, dass trotz aller damals noch herrschenden Vorbehalte und den immer noch offenen Wunden aus der kriegerischen Vergangenheit die tiefen Gräben überwunden wurden und der Blick sich in eine gemeinsame, bessere Zukunft richten konnte.

Im Jahr 2007 wurde das 40-jährige Jubiläum der Städtepartnerschaft mit zahlreichen Feiern und Veranstaltungen in Wehr gewürdigt. An dem zentralen Festwochenende im Juni feierten die Wehrer ausgelassen und vergnügt zusammen mit zahlreichen Gästen, die eigens und in großen Delegationen aus Bandol und dessen beiden anderen Partnerstädten – Nettuno in Italien und Onex in der Schweiz – angereist waren. Die SWR3-Dance-Night bildete für die Jugendlichen den spektakulären Auftakt des Festwochenendes, das sich dann in sportlichen Begegnungen bei Basket- und Fußballspielen fortsetzte. Den folkloristischen Traditionen ihrer jeweiligen Heimat verpflichtete Musik- und Tanzgruppen eroberten die Wehrer Herzen im Sturm und erfüllten den europäischen Geist mit Leben.

Hafen von Bandol

Regelmäßige freundschaftliche Verbindungen pflegen die Wehrer inzwischen auch unmittelbar mit Nettuno und Onex. Im Sommer 2008 fuhr erstmals eine Gruppe Wehrer Jugendlicher nach Nettuno und verbrachte dort eine erlebnisreiche Ferienfreizeit. Umgekehrt absolvierten mehrfach schon jugendliche Fußballer aus Nettuno ihr Trainingslager in Wehr und genossen die für sie völlig fremdartige, jedoch umso reizvollere Umgebung im Wehratal. Die Jugendlichen der Tanzschule Nettuno sind ebenso gerngesehene Gäste bei vielen Anlässen des städtischen Gemeinschaftslebens.

Die Unterschiede in der Mentalität der jeweiligen Bevölkerung, den verschiedenen wirtschaftlichen und gesellschaftlichen Strukturen sowie die gegensätzlichen Landschaften werden auch in Zukunft gewährleisten, dass kommende Generationen Besuche ihrer jeweiligen Partnerstadt als spannend und erlebnisreich empfinden werden.

IHRE FACHGESCHÄFTE IN WEHR

Partyservice & Partyservice
Edelbert Waßmer

- Original Schwarzwälder Spezialitäten
- Eigene Schlachtung und Produktion
- Kalb, Rind und Schwein aus unserem Südschwarzwald
- Hausmacher Spezialitäten

Produktion und Verwaltung:
Rohmatt 28, 79685 Häg-Ehrsberg
Tel.: 0 76 25 / 9 83 59

Verkaufsstelle:
Bundesstraße 11, 79669 Atzenbach
Tel.: 0 76 25 / 3 85

Filiale:
Wehratalstraße 65
79664 Wehr-Öflingen
Tel.: 0 77 61 / 75 45

Schuhhaus Dede
Reparaturen · Meisterbetrieb
Inh. Ursula Kramer
Breitmattstr. 30 · 79664 Wehr/Baden · Fon/Fax 0 77 62 · 80 91 81

Conditorei
Fricker
Bäckerei

Conditorei - Bäckerei
Franz Fricker

Hauptstraße 33
79664 Wehr
tel 07762/3203 | fax 51599

· Kartenvorverkauf für Kultur- und Sportveranstaltungen
· SKL DAS GROSSE GLÜCK
· GLS Paketservice

Paul's MAGAZIN
Inh.: Paul Erhart
TOTO-LOTTO

TABAKWAREN · ZEITSCHRIFTEN · GESCHENKARTIKEL
79664 Wehr · Bahnhofplatz 8 · Tel. 07762/2756

albietz
bäckerei & konditorei

hauptstraße 22
79664 wehr
tel. 0 77 62 / 87 06
fax 0 77 62 / 73 69
filiale in öflingen
tel. 0 77 61 / 32 25

LAUBER MODEN

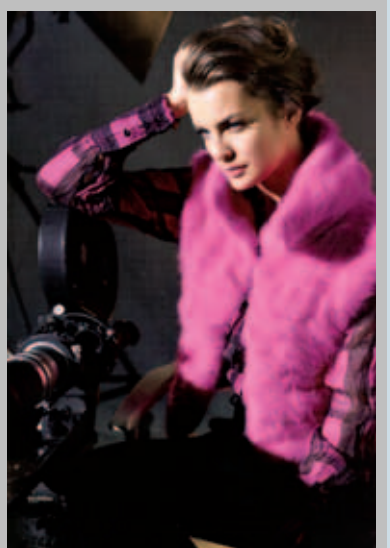

Inh. Elsbeth Lauber

Hauptstraße 59
79664 Wehr
Tel. 07762 / 83 79

www.Lauber-Moden.de

BRANCHENVERZEICHNIS

Liebe Leserinnen, liebe Leser!
Hier finden Sie eine wertvolle Einkaufshilfe, einen Querschnitt leistungsfähiger Betriebe aus Handel, Gewerbe und Industrie, alphabetisch geordnet. Alle diese Betriebe haben die kostenlose Verteilung Ihrer Broschüre ermöglicht. Weitere Informationen finden Sie im Internet unter **www.alles-deutschland.de.**

Branche	Seite
Altenheim	43
Angelbedarf	57
Angelpark	56
Apotheke	38
Architekten	54
Architekturbüro	46
Augenoptik	11, 41
Ausflugslokal	26
Autoglas	24
Autowaschanlage	24
Bäckereien	10
Banken	61
Bastelartikel	57
Baumschule	13
Behindertenwohnheim	42
Bestattungsunternehmen	37
Biergarten	26
Bistro	26
Cafés	26
Coaching	3, 14
Computer	18
Dachdeckung	23, 44
Damenmode	10
Damenschuhe	10

Branche	Seite
Dönerfabrik	4
Eier	29
Eiscafé	2
Eisdiele	2
Eisenbiegerei	54
Elektroanlagen	15
Elektrofachbetrieb	15
Elektrogroßhandel	25
Energieanlagenbetrieb	5
Energieberatung	46, 54
Energiedienstleister	5
Energieversorger	67
Entspannung	29
Fenster	15, 44
Fischzucht	56
Fitnesscenter	2
Fliesen	55
Flughafen- und Bahntransfer	63
Forstgeräte	53
Fußpflege	38
Gartengeräte	53
Gartengestaltung	53
Gartenmöbel	53
Gasthäuser	26

Fortsetzung auf Seite 12

BRANCHENVERZEICHNIS

Branche	Seite
Grenzgängerberatung	12
Handtaschen	10
Hausverwaltung	45
Hofläden	28, 29
Holzbau	44
Hörakustik	41
Immobilien	45
Imbiss	26
Ingenieurbüro	46
Ingenieurbüro für Bauwesen	46
Internet	18
Kaminbau	44
Kampfkunstschule	47
Kampfsport	47
KFZ-Meisterbetriebe	24
Kiosk	26
Konditoreien	10
Kosmetik	38
Krankengymnastik	38
Küchen	55
Kunsthandwerk	29
Landtechnik	53
Lebensmittelmarkt	2
Lohnsteuerhilfe	5
Lohnverpackung	60
Maschinenbau	59
Messtechnik	U2
Metallbearbeitung	53
Metzgerei	10
Motorgeräte	53
Motorrad-Meisterbetrieb	24
Motorradwerkstatt	3
Nachhilfe	32
Novartis	U4
Partyservice	10, 26
Pflanzen	13
Pflegeheim	43
Pharma	U4
Physiotherapie	38
Planungsbüro	46
Sachverständigenbüro	46
Sanitätshaus	40
Schmuck	11

Branche	Seite
Schneckenräder	58
Schornsteinsanierung	44
Schreinereien	15, 44
Schuhhaus	10
Sozialstation	43
Sparkasse	61
Spielothek	47
Spraydosen	60
Sprachschule	32
Stahlhandel	54
Statik	46
Steinarbeiten	53
Steuerberater	12
Stickerei	29
Supervision	14
Tabakwaren	10

Branche	Seite
Tagespflege	43
Taxi	63
Textilproduktion	68, U3
Türen	15, 44
Verbundsteinarbeiten	53
Vermarkter eigener Erzeugnisse	28
Verpackungsmaschinen	59
Volksbank	61
Wasserbetten	19
Weiterbildung	3
Werkzeuge	53
Zahnräder	58
Zäune	53
Zeitschriften	10
Zimmereien	23, 44

U = Umschlagseite

GEMEINDEORGANE • STADTRÄTE

Gemeindeorgane

Bürgermeister	Anschrift	Telefon 07762/
Thater, Michael	Königsberger Straße 8	707097 (privat) 808-101 (Sekretariat)
1. Bürgermeister Stellvertreter Paul Erhart	Bahnhofplatz 8	51558
2. Bürgermeister Stellvertreter Eugen Mulflur	Merianstraße 53	521514

Stadträte

Stadtteil Wehr	Fraktion	Anschrift	Telefon 07762/
Bermeitinger, Wilhelm	CDU	Breitmattstraße 75	2151
Erhart, Paul	CDU	Bahnhofplatz 8	51558
Felber, Hans-Peter	FWV	Todtmooser Straße 91	8947
Fröhle, Winfried	FWV	Haseler Straße 18a	807482
Gallmann, Karin	SPD	Meierhofstraße 1	1296
Kaiser, Karin	SPD	Konradin-Kreutzer-Straße 2	8377
Knausenberger, Gerhart	SPD	Chaibegässle 1	8310
Kramer, Sabine	FWV	Hauptstraße 22	7969
Leber, Ulrike	CDU	Habsburgerstraße 1	806459
Mattes, Bernd	FWV	Friedrichstraße 7	7167
Meier, Wolfgang	REP	Bündtenfeldstraße 8	9358
Meyer, Martina	FWV	Bandolstraße 30	709860
Mulflur, Eugen	FWV	Merianstraße 53	521514
Nehls, Eric	CDU	Haseler Straße 12	70135
Richter, Doris	GRÜNE	Industriestraße 1	51492
Steinebrunner, Helmut	FDP	Enkendorfstraße 68	3093
Stockmar, Bernhard	CDU	Staufenstraße 18	709994
Sutter, Klaus	FDP	Rosenstraße 35	1845

Storms Kommunikation
Coaching / Supervision
Teamentwicklung
Deutsch / Englisch
Führungskräfte / Consultants / Teams
Firmen / Institutionen
Schlössleblick 2 · 79664 Wehr · Tel. 0 77 62 / 80 60 51
E-Mail: info@storms-kommunikation.com

Stadtteil Öflingen	Fraktion	Anschrift	Telefon 07761/
Ernst, Jürgen	GRÜNE	Schwarzwaldstraße 1	913474
Griener, Siegfried	CDU	Waldmattstraße 12	3105
Kladisch, Susanne	SPD	Jungholzer Straße 5	913676
Kownatzki, Michael	CDU	Gottfried-Keller-Straße 1	938122
Leber, Rita	FWV	Wasenstraße 5a	4811
Schmidt, Christoph	FWV	Heinrich-Heine-Straße 3a	58229
Schuberth, Gerhard	CDU	Goethestraße 17	4034

Fraktionsvorsitzende/Sprecher Parteien	Fraktion/Partei	Anschrift	Telefon
Schmidt, Christoph	FWV	Heinrich-Heine-Straße 3a	07761 58229
Stockmar, Bernhard	CDU	Staufenstraße 18	07762 709994
Kaiser, Karin	SPD	Konradin-Kreutzer-Straße 2	07762 8377
Richter, Doris	GRÜNE	Industriestraße 1	07762 51492
Steinebrunner, Helmut	FDP	Enkendorfstraße 68	07762 3093
Meier, Wolfgang	REP	Bündtenfeldstraße 8	07762 9358

Ausschüsse des Gemeinderates

Beschließende Ausschüsse

- Bau- und Umweltausschuss
- Verwaltungs- und Finanzausschuss
- Umlegungsausschuss

Beratende Ausschüsse

- Ausschuss für Kultur und Tourismus
- Ausschuss für Jugend, Senioren und Soziales
- Volkshochschulbeirat
- Partnerschaftskommission

Jürgen Fricker
jürgen fricker
elektromeister
elektroanlagen und
antennenbau
79664 wehr/baden
bündtenfeldstraße 2a
telefon: 0 77 62/13 41
telefax: 0 77 62/13 42
www.fricker-elektro.de

Ihr Schreiner in Wehr
Möbel und Innenausbau
nach Mass,
Fenster aus Holz-Alu,
Holz und Kunststoff,
Haus- und Zimmertüren
SCHREINER
FREY.
Schreiner Frey
Breitmattstraße 11
79664 Wehr
0 77 62 / 95 42

POLITISCHE PARTEIEN UND WÄHLERVEREINIGUNGEN

CDU-Stadtverband
Johannes Mulflur
Buchenweg 38
79664 Wehr
Tel. 07762 707220

SPD-Ortsverein
Karin Kaiser
Konradin-Kreutzer-Straße 2
79664 Wehr
Tel. 07762 8377

FDP-Stadtverband
Helmut Steinebrunner
Enkendorfstraße 68
79664 Wehr
Tel. 07762 3093

Freie Wähler Vereinigung
Eugen Mulflur
Merianstraße 53
79664 Wehr
Tel. 07762 521514

Bündnis 90 / Die Grünen
Ulrich Knauf
Staufenstraße 13
79664 Wehr
Tel. 07762 1229

STADTVERWALTUNG

1 Stadthalle
2 Neues Schloss
3 Altes Schloss
4 Kanzleigebäude
5 MEDIATHEK der Stadt WEHR

Stadtverwaltung Wehr
Postfach 12 80, 79657 Wehr
Tel. 07762 808-0
Fax 07762 808-150
E-Mail: stadt@wehr.de
Internet: http://www.wehr.de

Sprechzeiten Rathaus Wehr

Montag – Freitag	08.00 – 12.00 Uhr
Dienstag	14.00 – 16.00 Uhr
Donnerstag	15.00 – 18.30 Uhr

Bürgermeister Michael Thater nach Vereinbarung über Sekretariat

Verwaltungsstelle Öflingen
Wehratalstraße 60, 79664 Wehr
Tel. 07762 808-440

Sprechzeiten

Montag und Dienstag	08.30 – 12.00 Uhr
Donnerstag	15.00 – 18.30 Uhr

STADTVERWALTUNG

Die angegebenen Telefon-Nummern betreffen den jeweiligen Amtsleiter.
Die Durchwahl-Nummern der verschiedenen Sachgebiete finden Sie auf Seite 18 „Was erledige ich wo?“

			Telefon
Bürgermeister	Michael Thater		808-100
Hauptamt	Florian Renkert	Allgemeine Verwaltungsaufgaben, Geschäftsstelle Gemeinderat, Statistik, Wahlen, Rechtsangelegenheiten, Grundstücksverkehr, Kindertageseinrichtungen, Jugend, Umwelt, Organisation der Verwaltung, Datenverarbeitung, Innere Dienste, Beschaffungen, Personalverwaltung, Wirtschaftsförderung, Stadtarchiv	808-200
Rechnungsamt	Erich Götz	Gemeindefinanzen, Steuern/Gebühren/Beiträge, Haushalts- und Kassenwesen, Liegenschaftsverwaltung, Geschäftsführung Bürgerstiftung und Wasserwerk, Feuerwehrwesen	808-300
Ordnungsamt	Bernd Oßwald	Meldewesen, Ausländerwesen, Gewerbeangelegenheiten, Fischereischeine, Fundsachen, Passangelegenheiten, Lohnsteuerkarten, Ordnungswidrigkeiten, Schulen, Sozialwesen, Straßenverkehr, Ortspolizeibehörde, Zivil- und Katastrophenschutz, Standesamt, Grundbuchamt, Förderung der örtlichen Vereine	808-400
Stadtbauamt	Thomas Götz	Baurecht und Wohnungswesen, Stadtplanung, Grünflächen und Hochbau, Abwasser, Vermessung, Bodenordnung, Straßenbau und Straßenverwaltung, Straßenunterhaltung, Stadtreinigung, Winterdienst, öffentliche WC-Anlagen, Unterhaltung der öffentl. Gebäude und Plätze, Unterhaltung und Pflege der öffentl. Park- und Gartenanlagen	808-500
Kultur- und Verkehrsamt	Dr. Reinhard Valenta	Planung, Organisation und Durchführung des städtischen kulturellen Veranstaltungsprogramms, Volkshochschule, Tourist-Information, Mediathek, Stadtmuseum	808-600

WAS ERLEDIGE ICH WO?

Ein Wegweiser durch die Stadtverwaltung Wehr

In Sachen	zuständig	Gebäude, Zimmer Nr.	Telefon 07762/	E-Mail
Abfallwirtschaft	Landkreis Waldshut		07751 86-5401	
An-, Ab- u. Ummeldung	Frau Völkle	Altes Schloss, Zimmer 2.1	808-404	melanie.voelkle@wehr.de
Abwasserbeseitigung	Herr Laufer	Neues Schloss, Zimmer 3.5	808-507	helge.laufer@wehr.de
Altenhilfe	Herr Helf	Altes Schloss, Zimmer 2.3	808-401	peter.helf@wehr.de
Altersjubiläen	Frau Otto	Neues Schloss, Zimmer 2.1	808-101	christine.otto@wehr.de
Angestellten-/ Arbeiterrentenversicherung	Herr Helf	Altes Schloss, Zimmer 2.3	808-401	peter.helf@wehr.de
Anordnung verkehrsregelnder Maßnahmen	Herr Oßwald	Altes Schloss, Zimmer 2.4	808-400	bernd.osswald@wehr.de
Aufenthaltsbescheinigung	Frau Völkle	Altes Schloss, Zimmer 2.1	808-404	melanie.voelkle@wehr.de
Aufgebot zur Eheschließung	Frau Regenauer	Altes Schloss, Zimmer 1.2	808-407	sandra.regenauer@wehr.de
Ausländerangelegenheiten	Herr Oßwald	Altes Schloss, Zimmer 2.4	808-400	bernd.osswald@wehr.de
Ausweise	Frau Hauger	Altes Schloss, Zimmer 2.2	808-403	michaele.hauger@wehr.de
Bäder	Frau Strittmatter	Neues Schloss, Zimmer 3.5	808-504	tina.strittmatter@wehr.de
Bafög, Beihilfen	Herr Helf	Altes Schloss, Zimmer 2.3	808-401	peter.helf@wehr.de
Bauanfragen, Bauanträge, Baugenehmigungen	Frau Mannino	Neues Schloss, Zimmer 3.9	808-505	adriana.mannino@wehr.de

OFFICE KOMPLETT Computer Service GmbH

wir sind Ihr EDV-Servicepartner

Netzwerke - Kfm. Lösungen - Internet
Gewerbezentrum Wehra - Todtmooser Str. 43
79664 Wehr - www.oknet.de
Tel. 07762-708860 - Fax 708888

In Sachen	zuständig	Gebäude, Zimmer Nr.	Telefon 07762/	E-Mail
Bebauungspläne, Planungsrecht	Herr Götz	Neues Schloss, Zimmer 3.7	808-500	thomas.goetz@wehr.de
Beglaubigungen	Herr Helf	Altes Schloss, Zimmer 2.3	808-401	peter.helf@wehr.de
Beitreibungen	Frau Eckert	Kanzleigebäude, Zimmer 1.1	808-306	martina.eckert@wehr.de
Berufsunfälle – Unfalluntersuchungen	Frau Hauger	Altes Schloss, Zimmer 2.2	808-403	michaele.hauger@wehr.de
Bußgeldstelle	Herr Oßwald	Altes Schloss, Zimmer 2.4	808-400	bernd.osswald@wehr.de
Eheschließungen	Frau Regenauer	Altes Schloss, Zimmer 1.2	808-407	sandra.regenauer@wehr.de
Eidesstattliche Erklärungen	Herr Oßwald	Altes Schloss, Zimmer 2.4	808-400	bernd.osswald@wehr.de
Einbürgerungen	Frau Hauger	Altes Schloss, Zimmer 2.2	808-403	michaele.hauger@wehr.de
Entwässerung von Grundstücken und Gebäuden	Herr Laufer	Neues Schloss, Zimmer 3.5	808-507	helge.laufer@wehr.de
Entwässerungsbeitrag	Frau Frommherz	Neues Schloss, Zimmer 1.6	808-303	andrea.frommherz@wehr.de
Erschließungsbeitrag	Frau Frommherz	Neues Schloss, Zimmer 1.6	808-303	andrea.frommherz@wehr.de
Erziehungsgeld	Herr Helf	Altes Schloss, Zimmer 2.3	808-401	peter.helf@wehr.de
Fischereischein	Herr Helf	Altes Schloss, Zimmer 2.3	808-401	peter.helf@wehr.de
Fleischbeschau	Dr. Andres und Dr. Onderka	Brunnmattstraße 10	51144	

WWR
WEHRA · WASSER · BETTEN
Hier liegen Sie richtig
Todtmooser Str. 43, 79664 Wehr
Fon/Fax: 0 77 62/80 79 49
E-Mail: wwb@wasserbett1.de
Internet: www.wasserbett1.de
Mi. u. Fr. 14.30 – 18.30
Sa. 10.00 – 14.00
und gerne nach Vereinbarung
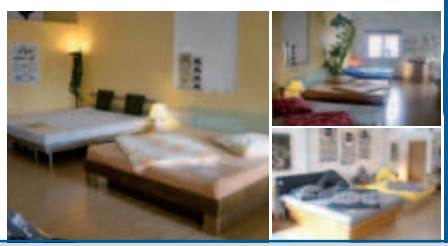
Erleben Sie die Faszination des schwebenden Schlafes zum Wohle Ihrer Gesundheit!

WAS ERLEDIGE ICH WO?

In Sachen	zuständig	Gebäude, Zimmer Nr.	Telefon 07762/	E-Mail
Forstangelegenheiten	Herr Freidel	Neues Schloss, Dachgeschoss	808-213	georg.freidel@wehr.de
Fremdenverkehr	Frau Steinmann	Kulturamt (Stadthalle)	808-601	anita.steinmann@wehr.de
Friedhofsverwaltung	Frau Toutouni	Neues Schloss, Zimmer 3.4	808-503	karin.toutouni@wehr.de
Führerscheinantrag	Frau Hauger	Altes Schloss, Zimmer 2.2	808-403	michaele.hauger@wehr.de
Führungszeugnis	Frau Völkle	Altes Schloss, Zimmer 2.1	808-404	melanie.voelkle@wehr.de
Fundsachen	Frau Dannenberger/ Frau Theiler	Neues Schloss, Zentrale	808-222	gabriele.dannenberger@wehr.de rita.theiler@wehr.de
Gemeinderatsangelegenheiten	Herr Renkert	Neues Schloss, Zimmer 2.4	808-200	florian.renkert@wehr.de
Gemeindevollzugsdienst	Frau Steinbach	Altes Schloss, Zimmer 2.1	808-406	mia.steinbach@wehr.de
Gewerbeangelegenheiten	Frau Stratz	Altes Schloss, Zimmer 2.3	808-402	marita.stratz@wehr.de
Gewerbesteuer	Herr Huber	Neues Schloss, Zimmer 1.7	808-304	rudolf.huber@wehr.de
Grundbuchwesen	Herr Kramer	Altes Schloss, Zimmer 1.1	808-408	rainer.kramer@wehr.de
Grundsteuer	Herr Huber	Neues Schloss, Zimmer 1.7	808-304	rudolf.huber@wehr.de
Gutachterausschuss	Herr Thoma	Neues Schloss, Zimmer 3.11	808-207	clemens.thoma@wehr.de
Hallenvermietung	Frau Schneider	Neues Schloss, Zimmer 3.10	808-208	charlotte.schneider@wehr.de
Hochbau	Herr Steinebrunner	Neues Schloss, Zimmer 3.9	808-508	robert.steinebrunner@wehr.de
Hüttenvergabe	Frau Schneider	Neues Schloss, Zimmer 3.10	808-208	charlotte.schneider@wehr.de
Hundesteuer	Frau Kramer	Kanzleigebäude, Zimmer 1.4	808-301	karin.kramer@wehr.de
Jagdwesen	Herr Freidel	Neues Schloss, Zimmer 2.4	808-213	georg.freidel@wehr.de
Jugendhaus Öflingen	Frau Rolirad	Weckstraße 2	07761 2920	beata.rolirad@wehr.de
Jugendmusikschule	Frau Jakob	Neues Schloss, Zimmer 2.5	808-204	johanna.jakob@wehr.de
Jugendschutz	Herr Oßwald	Altes Schloss, Zimmer 2.4	808-400	bernd.osswald@wehr.de

In Sachen	zuständig	Gebäude, Zimmer Nr.	Telefon 07762/	E-Mail
Kaufpreissammlung	Herr Thoma	Neues Schloss, Zimmer 3.11	808-207	clemens.thoma@wehr.de
Kirchenaustritte	Frau Regenauer	Altes Schloss, Zimmer 1.2	808-407	sandra.regenauer@wehr.de
Kindertageseinrichtungen	Frau Springstein	Neues Schloss, Zimmer 2.3	808-205	yvonne.springstein@wehr.de
Kläranlage	Herr Vogt	Neues Schloss, Zimmer 2.7	808-202	heinrich.vogt@wehr.de
Kulturelle Veranstaltungen / Kunstausstellungen	Herr Dr. Valenta	Kulturamt (Stadthalle)	808-600	reinhard.valenta@wehr.de
Lebensbescheinigungen für Rentenempfänger	Frau Völkle	Altes Schloss, Zimmer 2.1	808-404	melanie.voelkle@wehr.de
Liegenschaftsverwaltung (Miete)	Herr Schmitz	Neues Schloss, Zimmer 1.2	808-310	stefan.schmitz@wehr.de
Lohnsteuerkarte	Frau Völkle	Altes Schloss, Zimmer 2.1	808-404	melanie.voelkle@wehr.de
Marktwesen	Herr Oßwald	Altes Schloss, Zimmer 2.4	808-400	bernd.osswald@wehr.de
Miet- und Lastenzuschüsse	Herr Helf	Altes Schloss, Zimmer 2.3	808-401	peter.helf@wehr.de
Mitteilungsblatt „Wehratal-Kurier"	Frau Huber	Kulturamt (Stadthalle)	808-602	franziska.huber@wehr.de
Mobile Jugendarbeit – Streetwork	Herr van Kreij		0151 55430587	
Mülldeponie		Lachengraben	07761 8981	
Nachlassangelegenheiten	Herr Kramer	Altes Schloss, Zimmer 1.1	808-408	rainer.kramer@wehr.de
Namensänderung	Frau Regenauer	Altes Schloss, Zimmer 1.2	808-407	sandra.regenauer@wehr.de
Obdachlosenangelegenheiten	Herr Oßwald	Altes Schloss, Zimmer 2.4	808-400	bernd.osswald@wehr.de
Ortspolizeiangelegenheiten	Herr Oßwald	Altes Schloss, Zimmer 2.4	808-400	bernd.osswald@wehr.de
Pacht	Herr Schmitz	Neues Schloss, Zimmer 1.2	808-310	stefan.schmitz@wehr.de
Pässe, Personalausweise, Kinderausweise	Frau Hauger	Altes Schloss, Zimmer 2.2	808-403	michaele.hauger@wehr.de

WAS ERLEDIGE ICH WO?

In Sachen	zuständig	Gebäude, Zimmer Nr.	Telefon 07762/	E-Mail
Personalabteilung	Herr Vogt	Neues Schloss, Zimmer 2.7	808-202	heinrich.vogt@wehr.de
Personenstandsurkunden	Frau Regenauer	Altes Schloss, Zimmer 1.1	808-407	sandra.regenauer@wehr.de
Reisegewerbe	Herr Helf	Altes Schloss, Zimmer 2.3	808-401	peter.helf@wehr.de
Rentenanträge	Herr Helf	Altes Schloss, Zimmer 2.3	808-401	peter.helf@wehr.de
Rundfunk- und Fernsehgebührenbefreiung	Herr Helf	Altes Schloss, Zimmer 2.3	808-401	peter.helf@wehr.de
Sammlungen	Herr Oßwald	Altes Schloss, Zimmer 2.4	808-400	bernd.osswald@wehr.de
Schulen / Schülerbeförderung	Herr Oßwald	Altes Schloss, Zimmer 2.4	808-400	bernd.osswald@wehr.de
Schulsozialarbeit	Frau Münch	Zelg-Realschule	0160 90519392	
	Herr Heieck	GHS Öflingen	0170 7682062	
Schwerbeschädigte, Schwerbeschädigtenausweise	Herr Helf	Altes Schloss, Zimmer 2.3	808-401	peter.helf@wehr.de
Soziale Angelegenheiten	Herr Helf	Altes Schloss, Zimmer 2.3	808-401	peter.helf@wehr.de
Spendenbescheinigung	Frau Kramer	Kanzleigebäude, Zimmer 1.4	808-301	karin.kramer@wehr.de
Sperrzeitverkürzung	Herr Helf	Altes Schloss, Zimmer 2.3	808-401	peter.helf@wehr.de
Sportstättenüberlassung	Frau Schneider	Neues Schloss, Zimmer 3.10	808-208	charlotte.schneider@wehr.de
Staatsangehörigkeitsantrag	Frau Hauger	Altes Schloss, Zimmer 2.2	808-403	michaele.hauger@wehr.de
Stadthallenverwaltung	Herr Götte	Kulturamt (Stadthalle)	808-604	peter.goette@wehr.de
Städtepartnerschaft	Herr Thoma	Neues Schloss, Zimmer 3.11	808-207	clemens.thoma@wehr.de
Stadtplanung	Herr Wunderle	Neues Schloss, Zimmer 3.6	808-502	helmut.wunderle@wehr.de
Stadtsanierung	Herr Götz	Neues Schloss, Zimmer 3.8	808-500	thomas.goetz@wehr.de
Stadttaxi	Herr Thoma	Neues Schloss, Zimmer 3.11	808-207	clemens.thoma@wehr.de
Sterbefälle	Frau Regenauer	Altes Schloss, Zimmer 1.2	808-407	sandra.regenauer@wehr.de
Straßenbau	Herr Laufer	Neues Schloss, Zimmer 3.5	808-507	helge.laufer@wehr.de
Straßenbeleuchtung	Herr Laufer	Neues Schloss, Zimmer 3.5	808-507	helge.laufer@wehr.de
Straßenreinigung	Herr Laufer	Neues Schloss, Zimmer 3.5	808-507	helge.laufer@wehr.de

In Sachen	zuständig	Gebäude, Zimmer Nr.	Telefon 07762/	E-Mail
Tourist-Information	Frau Steinmann	Kulturamt (Stadthalle)	808-601	anita.steinmann@wehr.de
Umweltschutz	Herr Thoma	Neues Schloss, Zimmer 3.11	808-207	clemens.thoma@wehr.de
Vereinsangelegenheiten	Frau Slotwinski	Altes Schloss, Zimmer 1.2	808-409	kristin.slotwinski@wehr.de
Volkshochschule	Herr Dr. Valenta	Kulturamt (Stadthalle)	808-600	reinhard.valenta@wehr.de
	Frau Berger	Kulturamt (Stadthalle)	808-603	caroline.berger@wehr.de
Waffensachen	Herr Oßwald	Altes Schloss, Zimmer 2.4	808-400	bernd.osswald@wehr.de
Wahlen	Herr Renkert	Neues Schloss, Zimmer 2.4	808-200	florian.renkert@wehr.de
Wasserversorgung	Herr Wunderle	Neues Schloss, Zimmer 3.6	808-502	helmut.wunderle@wehr.de
Wasserzins	Herr Huber	Neues Schloss, Zimmer 1.7	808-304	rudolf.huber@wehr.de
Wehrerfassung	Herr Helf	Altes Schloss, Zimmer 2.3	808-401	peter.helf@wehr.de
Wirtschaftsförderung	Herr Renkert	Neues Schloss, Zimmer 2.4	808-200	florian.renkert@wehr.de
Wohnbauförderung	Herr Helf	Altes Schloss, Zimmer 2.3	808-401	peter.helf@wehr.de
Wohngeld	Herr Helf	Altes Schloss, Zimmer 2.3	808-401	peter.helf@wehr.de
Zivilschutz	Herr Oßwald	Altes Schloss, Zimmer 2.4	808-400	bernd.osswald@wehr.de

bühler
Holzbau Bühler GmbH Wehr

- Hallenbau
- Zimmererarbeiten
- Treppenbau
- Dachausbauten
- Gartenhäuser
- Altbausanierung

Öflinger Straße 42 · 79664 Wehr · Tel.: 0 77 62 / 92 74 · Fax: / 71 73
Handy: 01 71 / 4 18 38 41 · E-Mail: buehler-wehr@t-online.de
Besuchen Sie uns auch im Internet: **www.holzbau-buehler.de**

STAATLICHE BEHÖRDEN

Bezeichnung	Anschrift	Telefon/Telefax/E-Mail
Amtsgericht	Hauensteinstraße 9, 79713 Bad Säckingen	07761 566-0 E-Mail: poststelle@agbadsaeckingen.justiz.bwl.de
Bundesagentur für Arbeit	Anton-Leo-Straße 6, 79713 Bad Säckingen	Arbeitnehmer: 01801 555111, Arbeitgeber: 01801 664466 E-Mail: badsaeckingen@arbeitsagentur.de
Deutsche Post AG		
Postagentur Wehr	Friedrichstraße 4a	
Postagentur Öflingen	Wehratalstraße 37	
Finanzamt	Werderstraße 5	07761 566-0 E-Mail: poststelle@fa-waldshut-tiengen.bwl.de
Polizeiposten Wehr Leiter: PHK Martin Matt	Bahnhofplatz 2	07762 8078-0, Fax: 07762 8078-29 E-Mail: wehr@pdwt.bwl.de

Berni's Moto-Shop BMS
Motorrad- und Kfz.-Meisterbetrieb · Reparaturen aller Art
SACHS-Vertretung · TÜV, AU + AUK im Haus · Bremsen- und Auspuff-Service · Unfallreparaturen · Mietwagen-Service
79664 Wehr · Im Hemmet 19 · Tel. (07762) 7979 · bernis-motoshop@t-online.de · www.bernis-motoshop.de

RUND UM'S AUTO

weiss
SB-Waschparks
Christa + Rudolf Weiss
Schopfheimer Straße 69, 79664 Wehr
Telefon: 0 77 62 / 44 04
Telefax: 0 77 62 / 80 99 73
Mobil: 01 71 / 45 83 081

tw
Jürgen Waschniewski
HOTLINE 0172 / 87 93 751
• Kfz-Glas aller Art
• Kfz-Reparaturen aller Art
• PKW- + Motorrad-Reifen
• TÜV + AU jede Woche
Öflinger Straße 21
79664 Wehr
Tel. 07762/7 06 50
Fax 07762/7 06 61
MEISTERBETRIEB FÜR KFZ-REPARATUREN
tw AUTOGLAS ZENTRUM

Kreisbehörden

Landratsamt Waldshut

Kaiserstraße 110
Waldshut-Tiengen
Tel. 07751 86-0

Öffnungszeiten

Montag:	08.30 – 12.30 Uhr
Dienstag:	08.30 – 12.30 Uhr
	13.30 – 18.00 Uhr
Donnerstag:	08.30 – 15.30 Uhr
Freitag:	08.30 – 12.30 Uhr

Kfz. – Zulassungsstelle

Am Buchrain 5
Bad Säckingen
Tel. 07761 94030

Öffnungszeiten

Montag:	07.30 – 12.30 Uhr
Dienstag:	07.30 – 12.30 Uhr
	13.30 – 16.00 Uhr
Mittwoch:	07.30 – 12.30 Uhr
Donnerstag:	07.30 – 15.30 Uhr
Freitag:	07.30 – 12.30 Uhr

Kreissozial- und Jugendamt
Rathaus, Erdgeschoss

Sprechzeiten
jeweils Montag von 09.00 – 11.00 Uhr

Neues Schloss

Älteste Elektrogroßhandlung am Hochrhein

KAISER
AUGUST KAISER ELEKTROGROSSHANDEL GMBH
Bündtenfeldstraße 21 · 79664 Wehr
Telefon 0 77 62 / 7 08 70 · Fax 0 77 62 / 7 08 750
www.august-kaiser.de · info@august-kaiser.de

Lieferant des Elektro- und Sanitärhandwerks, der Industrie und des Elektro- und Sanitärhandels

GUT ESSEN UND TRINKEN IN WEHR

Café Enkendorf

Inh. Sabine Kaltenbach

Kuchenverkauf

Partyservice

Mittagstisch

Wuhrstraße 23
79664 Wehr
☎ 0 77 62/43 17

Dienstag Ruhetag

Gasthaus Krone

Inh. Fam Finke

Hauptstraße 72 · 79664 Wehr
Telefon 0 77 62 / 80 71 71

Täglich 10⁰⁰ – 01⁰⁰ Uhr • Sonn-/Feiertags 11⁰⁰ – 00⁰⁰ Uhr

- Täglich wechselndes Mittagsmenü
- Ofenfrischer Flammkuchen
- Verschiedene Rösti
- 15 verschiedene Sorten Bier
- Nebenzimmer für bis zu 40 Personen
- Großzügiger, gemütlicher Biergarten

Café Wehrahof

Birgit Dosa
Hauptstr. 1
79664 Wehr

Tel.: 07762/805716

Gepflegte Café-Atmosphäre in stilvollem Ambiente im Herzen von Wehr

Montags: Ruhetag

Gasthaus „Waldstüble"

Hans-Peter Kikillus (Schnecken Karle)
Waldstraße 110 · 79664 Wehr/Baden
Tel. 0 77 62 / 83 96

2,5 km außerhalb von Wehr Richtung Bergalingen erholen Sie sich nach einem Spaziergang bei:

- einem guten badischen Essen
- einem deftigen Vesper
- Kaffee und Kuchen aus eigener Herstellung
- Rothaus-Pils vom Fass
- einem guten badischen Viertele

Auf Ihren Besuch freut sich Familie Kikillus und Mitarbeiter

Montag Ruhetag

Ihr Kiosk Bistro in Wehr

GLEIS 3

Tel: 07762 / 806161

Frühstück - Kaffee - Biergarten - Eis - Getränke
Snack`s - Tabakwaren - Zeitschriften - Grillzubehör
div. Lebensmittel

Öffnungszeiten:

Mo - Sa	05.00 - 23.00 Uhr (Fr + Sa bis 03.00 Uhr)
Sonn- und Feiertags	06.00 - 23.00 Uhr

Ihr Imbiss in Wehr

GLEIS 3

Tel: 07762 / 806162

Täglich wechselnde Mittagsmenues.
Von der Currywurst bis zum Hamburger.
Alles auch zum Mitnehmen!

Öffnungszeiten:

Mo - Fr	09.00 - 19.00 Uhr
Sa	09.00 - 16.00 Uhr

KULTUR UND TOURISMUS

Ausstellungen

Wehr versteht sich als Kulturstadt. Bereits in der Vorkriegszeit lebten hier eine Reihe regional bedeutender Maler, die in den Designer-Abteilungen der ehemaligen Teppich- und Möbelstoff-Fabrik „Wehra AG“ sowie bei der „Brennet AG“ arbeiteten und immer wieder Ausstellungen organisierten. Durch den 2. Weltkrieg kam der bedeutende Kunstmaler Ernst Honigberger nach Wehr, der die erste private Kunstschule in der französischen Besatzungszone aufbaute und Künstler wie Lothar Weiss oder Werner Dietz ausbildete.

Durch Pfarrer i.R. Paul Gräb wurde Wehr als Kunststadt bundesweit wahrgenommen. Der liebevoll als „Kunstpfarrer“ titulierte Geistliche begann 1961 in seiner Öflinger Gemeinde eine rege Ausstellungstätigkeit und setzte einen völlig neuen Dialog zwischen Kunst und Kirche in Gang, der unter dem Schlagwort „Modell Wehr-Öflingen“ bekannt wurde. Aus dem Verkauf von Kunstwerken baute er das Haus der Diakonie in Wehr-Öflingen.

Lothar Späth – Förderpreis

Pfarrer Gräbs Idee des Dialogs zwischen geistig behinderten Künstlern und Profikünstlern wird im Lothar Späth-Förderpreis fortgesetzt. Seit 2006 wird der Preis im deutschsprachigen Raum ausgeschrieben und alljährlich von Lothar Späth in Wehr verliehen. Der Lothar Späth-Förderpreis zählt inzwischen zu den bedeutendsten Auszeichnungen für Menschen mit geistiger Behinderung. Organisiert wird er von der Stadt Wehr in Zusammenarbeit mit dem Verein Kunst+Diakonie. In der Organisation einbezogen ist auch die Walther von Klingen Realschule. Während Lothar Späth die Preisgelder selbst stiftet, übernimmt die Hanna und Paul Gräb-Stiftung die Kosten der Organisation. Neben der Preisverleihung ist die Preisträgerausstellung, an der drei Profikünstler als Juroren sowie alle 15 Preisträger mitwirken, zu einem wichtigen Event geworden. Das Haus der Diakonie in Wehr-Öflingen ist bei jeder Preisträgerausstellung mit einer Sonderpräsentation vertreten.

Regelmäßige Kunst-Ausstellungen werden auch in der städtischen Galerie im Alten Schloss vom Kultur- und Verkehrsamt veranstaltet. Darüber hinaus steht der Ausstellungsraum im Stadtmuseum für künstlerische Präsentationen zur Verfügung. Diese haben jedoch in der Regel eine historische Ausrichtung. Eine private Galerie befindet sich im Restaurant „Storchehus“ in der Stadtmitte. Sie wird von Margot und Hermfried Richter betrieben und bietet auch Raum für Kleinkunstveranstaltungen. Informationen über die genauen Ausstellungstermine aller Wehrer Galerien sind beim Kultur- und Verkehrsamt erhältlich.

Anne-Sophie Mutter, Ehrenbürgerin der Stadt Wehr

Konzerte und Theater in Wehr

Eine Klassikreihe unter dem Namen „Schlosskonzerte“ gibt es seit den 1980er Jahren. Sie ist nach dem Alten Schloss benannt, wo im Bürgersaal die ersten Klassikkonzerte stattfanden, die wegen der starken Nachfrage im Jahr 1990 in die Stadthalle verlegt wurden. Das Abonnement umfasst fünf Klassikabende, die abwechslungsreich gestaltet sind. Orchester sind ebenso vertre-

KULTUR UND TOURISMUS

Kultur- und Verkehrsamt

ten wie Kammermusik-Ensembles bis hin zum Solisten. Dabei wird von Friederike Erhart, die in Zusammenarbeit mit dem Kultur- und Verkehrsamt das Programm gestaltet, auf eine große Bandbreite geachtet.

Neben klassischen und gängigen Angeboten (Quintett, Streichquartett usw.) werden auch immer wieder sehr seltene Besetzungen vorgestellt wie z. B. Marimba und Klavier, Saxophonensemle oder Perkussionsensemble, wobei Blechbläserensemble eine besondere Wertschätzung genießen. Das Repertoire reicht dabei oft in die Bereiche Jazz und Pop.

Neben den „Schlosskonzerten" finden auch Klassik-, Jazz- und andere Konzerte an unterschiedlichen Orten in Wehr statt, beispielsweise in der Stadthalle, im Bürgersaal, in der Mediathek, in der Galerie im Storchehus oder manchmal sogar in gewerblich genutzten Räumen wie z. B. in Fabriksälen.

Die in 1990 eingeweihte Stadthalle bietet auch optimale Möglichkeiten für die Organisation größerer Veranstaltungen. Sie ist Spielort des Kulturprogramms der Stadt Wehr, das seit 2007 in Kooperation mit der Stadt Schopfheim erstellt wird. Viele Vereine nutzen die Stadthalle für Vereinsfeste, Konzerte und andere Veranstaltungen.

Tourist-Information

Die Tourismus-Information der Stadt Wehr befindet sich in den Räumlichkeiten des Kultur- und Verkehrsamts. Geboten werden hier allgemeine Auskünfte zu Reise- und Ausflugszielen in Wehr und in der Region sowie Informationen über den Schluchtensteig, den Wehratal-Erlebnispfad, den Sagenpfad am

Hofladen Griener GbR

Mühlenstraße 38
79664 Wehr-Öflingen

Tel.: 07761 / 7916
Fax: 07761 / 936107

Öffnungszeiten:
Freitag 15.00 – 18.00
Samstag 09.00 – 12.00

Partyservice • Festbelieferung
Verkauf von Fleisch- und Wurstwaren
Alles aus eigener Aufzucht und Herstellung

Schlössle, den Wehrer Erdmannsweg, über Wander- und Radwege sowie Veranstaltungen und sonstige Angebote.

In einem Prospektschrank liegen Broschüren und Faltblätter über interessante Ziele und Attraktionen im Bereich des Südlichen Schwarzwald bzw. im Dreiländereck aus, insbesondere die aktuellen Unterkunftsverzeichnisse sowie die Image-Prospekte des Tourismusverbundes mit Todtmoos.

Wehr ist seit 2007 Kooperationspartner der bekannten Tourismus- und Wallfahrtsgemeinde im Hochschwarzwald.
Ein besonderes Angebot ist die kostenlose Abgabe von Plänen der Stadt Wehr. Bei Bedarf kann auch der Kontakt zu Vermietern und Hotels hergestellt werden.

Tourist-Information
der Stadt Wehr
Hauptstraße 14
79664 Wehr
Tel. 07762 808-601
Fax 07762 808-150
E-Mail: kulturamt-vhs@wehr.de
tourist-info@wehr.de
Internet: http://www.wehr.de

Sütterlin
Bauernhof
Eier aus Boden- und Freilandhaltung
Bauernhof Sütterlin GbR
79664 Wehr-Öflingen
Günnenbacherstraße 9
✆ 0 77 61 · 87 78

Stickerei
KreaStic
Besticken und Verkauf von Shirts, Caps, Frottierwaren und Klettverschlüsse
SIEGFRIED GRIENER
WALDMATTSTR. 12, 79664 WEHR
TELEFON GESCH.: 07761/55 91 71
FAX: 07761/55 91 70, MOBIL: 0171 624 82 16
E-MAIL: KREASTIC@GMX.DE, WWW.KREASTIC.DE

Die kleine Hexenküche
Werkstatt & Laden für Filzkunst und mehr....
Filzkurse und -zubehör
www.die-kleine-Hexenkueche.de
Wollen Sie Stress abbauen und Blockaden lösen?
Klangmassage und Kinesiologie
Entspannung pur
Sabine Brix, Wehratalstr. 96, Wehr-Öflingen
Tel: 07761- 93 30 53
Im EinklanG
mit Körper, Geist und Seele

MUSEEN

Stadtmuseum Wehr

Das Museum der Stadt Wehr ist ein architektonisch reizvoller Anbau der Stadthalle. Es bietet neben der ständigen Ausstellung auch Sonderausstellungen in den Bereichen der Heimatgeschichte, des Kunstgewerbes sowie der historischen und aktuellen Fotografie. Darüber hinaus präsentiert es als Station des Glasträgerwegs hervorragende Glasarbeiten aus der Sammlung des Wehrer Glasexperten Dr. Franz-Josef Egetmeyer.

Die ständige Ausstellung setzt in vorgeschichtlicher Zeit ein. Einen Schwerpunkt bildet das Hohe Mittelalter, als der in der Manessischen Liederhandschrift vertretene Minnesänger Walther von Klingen Grundherr von Wehr war. Ausführlich werden auch die Herren von Schönau behandelt, die als Gefolgsleute der Habsburger Mitte des 14. Jahrhunderts an den Hochrhein kamen. Bemerkenswert ist in diesem Zusammenhang das kleine Freiluft-Grenzsteinmuseum vor dem Alten Schloss, das hauptsächlich Grenzsteine der Herren von Schönau zeigt. Das Ende der Schönauischen Herrschaft fällt mit der badischen Revolution zusammen. Die Verhaftung Gustav von Struve am 25.09.1848 im Wehrer Gasthaus „Krone“ ist ebenfalls Bestandteil der ständigen Ausstellung. Das sich anschließende bürgerliche Zeitalter bis hin zur Nazizeit ist gekennzeichnet durch die Industrialisierung. Gezeigt werden Exponate solcher Firmen wie die „Weck“, die „Wehra AG“, die Papierfabrik „Lenz“ oder die „Brennet AG“. Natürlich wird im Rahmen der ständigen Ausstellung auch auf Anne-Sophie Mutter, der weltberühmten Geigerin und Ehrenbürgerin der Stadt, eingegangen. Erwähnenswert ist schließlich eine interessante Mineraliensammlung, die vom ehemaligen Kämmerer der Stadt Wehr, Erich F. Hampich, angelegt wurde.

Ein Faltblatt zur Erklärung der Stationen der ständigen Ausstellung sowie eine Legende zum Grenzsteinmuseum vor dem Alten Schloss liegen aus. Das Museum der Stadt Wehr ist Mo. – Fr. 9 – 11 sowie Mo. – Do. 14 – 16 Uhr geöffnet. Bei Sonderausstellungen auch So. von 14 – 17 Uhr. Die Sonderausstellungen werden vom Förderkreis Stadtmuseum Wehr, Verein für heimatliche Kunst, Kultur und Geschichte e. V. sowie vom Kulturamt der Stadt Wehr durchgeführt.

Textilmuseum der Brennet AG in Wehr

Auf etwa 500 Quadratmetern Ausstellungsfläche und vier Stockwerken und einem Seitentrakt präsentiert die 1881 als Buntweberei im Öflinger Ortsteil Brennet gegründete Brennet AG ihre Firmengeschichte und darüber hinaus die Geschichte der Textilindustrie in unserer Region. Die vielseitige Geschichtsschau befindet sich in einem Gebäude des alten Wehrer Eisenwerks im Gewann „Hammer“, heute Standort der modernen Weberei der Brennet AG. Das untere Stockwerk zeigt neben einer Kutsche des „Brennet“-Mitbegründers Anton Denk einen Handwebstuhl aus dem 19. Jahrhundert sowie zwei mechanische Webstühle aus der ersten Hälfte des 20. Jahrhunderts. Das erste Stockwerk des Museums behandelt die Geschichte der „Brennet“ während der Ära Carl Denks (ca. 1900-1950), der zur zweiten Generation der Firmenchefs zählte und für seine überragenden Leistungen mit der Ehrenbürgerwür-

Das Stadtmuseum

de der Gemeinde Öflingen und dem Titel eines badischen Kommerzienrats ausgezeichnet wurde. Weitere Schwerpunkte sind eine Sammlung alter Musterbücher sowie ein Foto-Zyklus von Dr. Paul Wolff, dem „Magier der Leica". Er machte 1941 Aufnahmen der „Brennet". Es handelt sich um die wichtigste fotografische Dokumentation der „oberbadischen" Textilindustrie. Geboten wird ferner ein Relief-Modell des Stammwerks in Öflingen mit einer Darstellung des Anfang der 1920er Jahre gebauten Pumpspeicherwerks auf dem Humbel. Das zweite Stockwerk ist der dritten Generation der „Brennet"-Chefs gewidmet. Albrecht und Robert Denk führten das Unternehmen nach dem Ende des Zweiten Weltkriegs an die Spitze der europäischen Buntwebereien. Die einzigartige „Brennet"-Plakatsammlung aus den 1920er Jahren ist hier neben dem rekonstruierten Labortrakt hervorzuheben. Nicht minder interessant sind die Dokumentationen des betrieblichen Lebens vom Freizeitsport über die sozialen Einrichtungen bis hin zur Werkskantine und zur Werksfeuerwehr. Zwischen all dem werden immer wieder textile Produkte gezeigt, u.a. die in den 1960er und 1970er Jahren zur Legende gewordenen „Brennet"-Hemden.

Textilmuseum

Das dritte Stockwerk dokumentiert die enormen Modernisierungsleistungen der vierten Generation der „Brennet"-Chefs. Unter Stephan und Peter Denk sicherte die „Brennet" durch eine Investitionsoffensive, die in den 1990er Jahren begann, ihre führende Position an der Spitze der europäischen Buntwebereien. Ein Fotozyklus zeigt den neuesten Stand der Textilproduktion. Der interessante Gang durch die Geschichte der heimischen Textilindustrie wird durch Modelle von modernen Textilmaschinen abgerundet.

Im Seitentrakt sind eine alte Kutsche des Firmengründers, eine Präsentation der Papierfabrik Lenz, der Hanf-Union Schopfheim sowie die Druckerei Bader zu sehen. Ein großes Modell des Humbel-Kraftwerks, das als Vorläufer des Wehrer Kavernenkraftwerks angesehen werden kann, rundet den ersten Teil des Seitentrakts ab. Im zweiten Teil ist der Salon der Familie Denk aus den 1930er Jahren dargestellt. Ferner gibt es auch eine Präsentation der KBC Lörrach sowie der Wehra-AG, die einst weltweit zu den führenden Produzenten der Webteppichen zählte.

Auf allen Stockwerken befinden sich lebensnahe Rekonstruktionen von Betriebsszenen mit Puppen und originalgetreuen Maschinen, Möbeln und Utensilien.

Öffnungszeiten:

Mai bis Oktober: Di., Do. und So. 14.00 – 17.00 Uhr
November bis April: Gruppen auf Anfrage
Gruppenführungen über die Tourist-Info.

Info:

Tourist-Info Wehr, Hauptstraße 14, 79664 Wehr
Tel. 07762 808-601
Fax 07762 808-150
E-Mail: kulturamt-vhs@wehr.de
Internet: www.wehr.de

BILDUNGS- UND LEHRANSTALTEN

Allgemeinbildende und weiterführende Schulen:

Talschule Wehr

Grund- und Hauptschule mit Grundschulförderklasse
Schulplatz 4-7
Tel. 07762 70879-0, Fax 07762 70879-22
E-Mail: tswehr@gmx.de, Internet: www.talschule-wehr.de
Schulleiter: Rektor Josef Klein

Grund- und Hauptschule Öflingen

Grund- und Hauptschule mit Werkrealschule
Wehratalstraße 56
Tel. 07761 93979-0, Fax 07761 93979-18
E-Mail:poststelle@04157879.schule.bwl.de
Internet: www.dorfschule-online.de
Schulleiter: Rektor Paul Zimmermann

English from a qualified native speaker (Sydney, Australia)

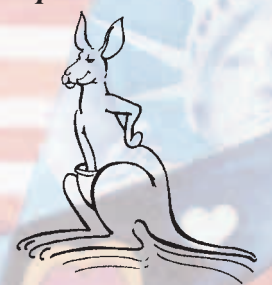

- *Be fit to communicate well internationally on the internet!!!*
- *Gutes Gehirn-Training!!!*
- *Crash Courses*
- *Firmenkurse all levels*
- *Business English for Executives*
- *Tuition for all levels*
- *Privatstunden*
- *English for travel*
- *Englisch-Nachhilfe-Unterricht*
- *Englisch für alle Fälle*
- *English for kids 5 + to Abitur*
- *Basic English in 30 days!!!*

Please contact: Elizabeth Kreide
Fon: 0 77 62/806 89 36
Mobil: 0170/1839617
E-Mail: ekreide@gmail.com
www.englischfueralle.de

- ***I design courses tailor made to suit your needs***
- ***Gutschein in allen Preislagen erhältlich.***

Zelgschule Wehr

Grund- und Hauptschule mit Werkrealschule
Zelgstraße 39
Tel. 07762 70889-0, Fax 07762 70889-22
E-Mail: schulleitung@zelgschule-wehr.de
Internet: www.zelgschule-wehr.de
Kommissarische Schulleiterin: Hildegard Matt

Walther von Klingen Realschule

Zelgstraße 39a
Tel. 07762 70899-0, Fax 07762 70899-22
E-Mail: poststelle@rs-wehr.schule.bwl.de
Internet: www.realschulewehr.de
Schulleiter: Rektor Hans-Martin Bratzel

Ganztagesschule

An der Zelgschule Wehr und der Grund- und Hauptschule Öflingen wurde zum Schuljahr 2003/04 jeweils eine Ganztagesschule mit dem Schwerpunkt auf dem Methodenlernen, selbstorganisierten Lernen und dem sozialen Lernen eingerichtet. Die Möglichkeiten neben dem Pflichtunterricht einen Mittagstisch zu besuchen, an der Hausaufgabenbetreuung teilzunehmen und verschiedene Freizeitangebote zu nutzen, garantiert eine optimale Betreuung, auch außerhalb des regelmäßigen Schulunterrichtes. Seit dem Schuljahr 2008/09 wird auch an der Walther von Klingen Realschule die Ganztagesbetreuung angeboten.

Schulsozialarbeit

Seit dem Jahr 2002 hat die Stadt Wehr als erste Kommune am Hochrhein die Schulsozialarbeit an der Zelgschule Wehr und der Grund- und Hauptschule Öflingen eingerichtet. Die Tätigkeiten an der Zelgschule und neuerdings auch an der Walther von Klingen Realschule werden von der Schulsozialpädagogin Verena Münch wahrgenommen. An der Grund- und Hauptschule Öflingen zeichnet sich der Schulsozialpädagoge Mirko Heieck verantwortlich. Durch Beratungen, soziale Gruppenarbeit, Hausaufgabenbetreuung, sportliche Aktivitäten, Angebote im kreativen Bereich und Streitschlichtung versucht sie Kinder und Jugendliche zu fördern und ihnen neue Wege aufzuzeigen.

MEDIATHEK der Stadt WEHR

Bücherei – Mediathek

Die Mediathek der Stadt Wehr zählt zu den bedeutendsten kulturellen Einrichtungen der Region. Sie wird nicht nur von den Wehrern, sondern auch von vielen Menschen in der Region genutzt. Bei nationalen Vergleichen liegt unsere Mediathek in der Größenklasse an der absoluten Spitze.

Das Angebot der Mediathek umfasst rund 25.000 Medieneinheiten:

- 7.500 Kinderbücher
- 6.000 Romane für Erwachsene und Jugendliche
- 8.000 Sach- und Fachbücher
- 2.500 Musik CD`s
- 1.300 CD`s für Kinder
- 2.500 Klassik-, Jazz- und Pop-CD`s
- 1.500 Filme auf DVD und Video
- 700 CD-ROMs
- 250 Gesellschaftsspiele

Dazu ein breitgefächertes Angebot an Zeitungen und Zeitschriften, fünf Internetplätze und Anschluss an die Fernleihe (Beschaffung von Büchern aus anderen Bibliotheken).

Öffnungszeiten

Dienstag:	14.30 – 20.00 Uhr
Mittwoch:	10.00 – 13.00 Uhr und 14.30 – 17.00 Uhr
Donnerstag:	14.30 – 20.00 Uhr
Freitag:	10.00 – 13.00 Uhr und 14.30 – 17.00 Uhr
Samstag:	10.00 – 13.00 Uhr

Zeitungsleseraum: Montag bis Sonntag von 9.00 – 12.00 Uhr

Weitere Infos:

Mediathek der Stadt Wehr
Waldstraße 8, 79664 Wehr
Tel. 07762 809587, Fax 07762 809589
E-Mail: mediathek@wehr.info, Internet: www.mediathek-wehr.de

Mediathek der Stadt Wehr

Jugendmusikschule

Die Stadt Wehr fördert aktiv mit ihrer Außenstelle des Zweckverbands Jugendmusikschule Bad Säckingen-Wehr die musische Entwicklung und Förderung ihrer Kinder und Jugendlichen.

Weitere Infos:

Jugendmusikschule
Waldshuter Straße 18, 79713 Bad Säckingen
Tel. 07761 2416, Fax 07761 2416
oder Stadtverwaltung Wehr, Tel. 07762 808-204

Volkshochschule Wehr

Die Volkshochschule der Stadt Wehr wird seit 1971 in städtischer Regie geführt. Sie bietet ein abwechslungsreiches Programm mit den Schwerpunkten EDV, Gesundheit, Sprachen und Kreativität. Darüber hinaus werden auch Einzelveranstaltungen wie Dia-Vorträge, Lesungen, Fachvorträge zu medizinischen, psychologischen, pädagogischen und anderen Themen angeboten.

Das Programm ist in ein Frühjahr/Sommer- sowie Herbst/Winter-Semester aufgeteilt. Das Programmheft erscheint Mitte Januar sowie Ende August und wird bei der Stadtverwaltung ausgelegt. Ebenso ist es im Internet unter www.vhs-wehr.de abrufbar.

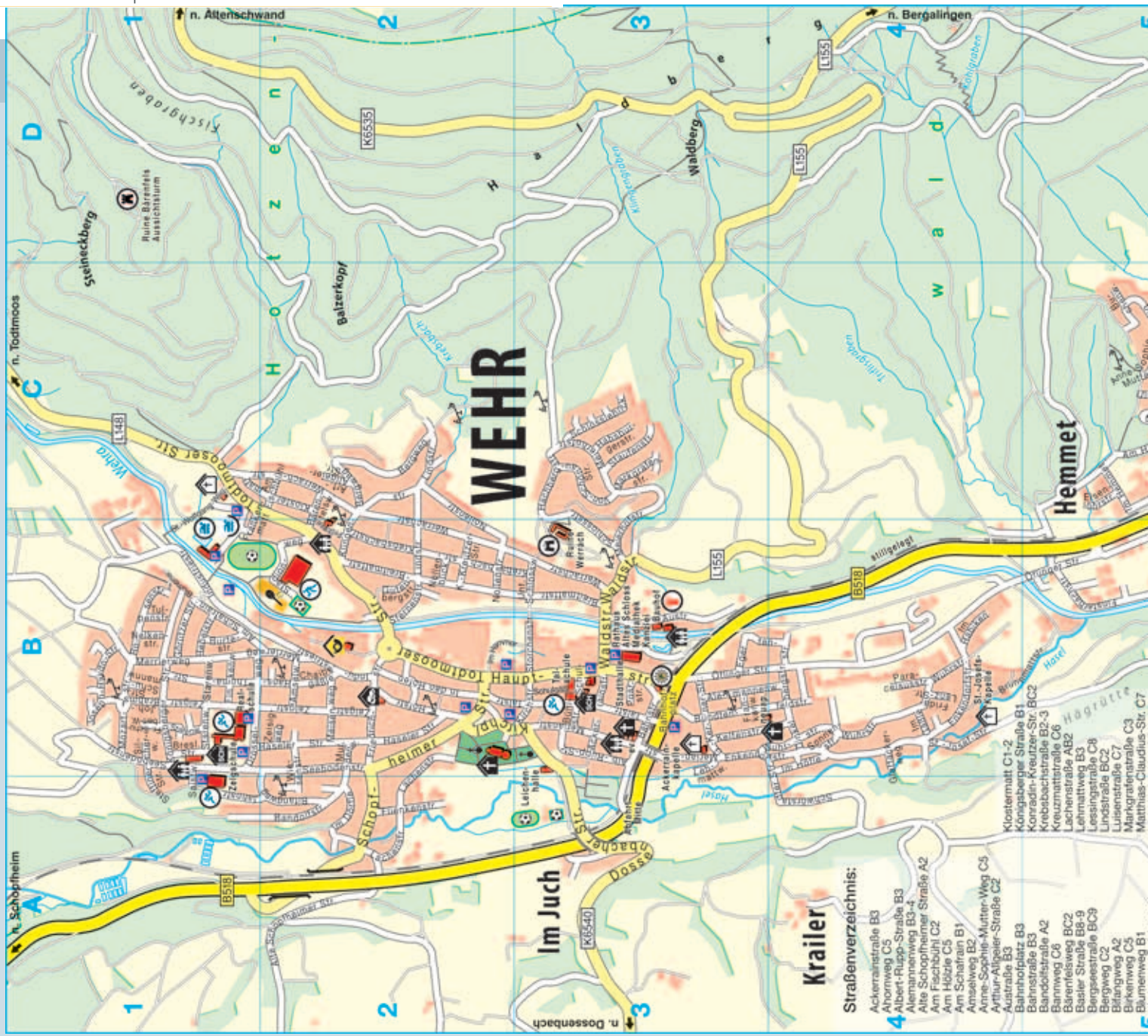
WEHR
Hemmet
Im Juch
Krailer
Hotzen
Waldberg
Balzerkopf
Steineckberg
Ruine Bärenfels Aussichtsturm
Fischgraben
Klingengraben
Trittisgraben
Krebsbach
Wehra
Todtmooser Str.
Schopfheimer Str.
Hauptstr.
Waldstr.
Waldstr.
Dossenbacher Str.
Hasel
Hägrütte
Ackerrain-kapelle
Leichenhalle
Rathaus
Altes Schloss
Medialthek
Kanzlei
Bauhof
Rauhe Werrach
Stadthalle
Tel-Schule
Leichenhalle
Alte Schopfheimer Str.
Alte Schopfheimer Str.
Ackerrainstraße B3
Ahornweg C5
Albert-Rupp-Straße B3
Alemannenweg B3-4
Alte Schopfheimer Straße A2
Am Fischbühl C2
Am Hölzle C5
Am Schafrain B1
Amselweg B2
Anne-Sophie-Mutter-Weg C5
Arthur-Allgeier-Straße C2
Austraße B3
Bahnhofplatz B3
Bahnstraße B3
Bandolfstraße A2
Bannweg C6
Bärenfelsweg BC2
Basler Straße B8-9
Bergseestraße BC9
Bergweg C2
Bifangweg A2
Birkenweg C5
Blumenweg B1
Klostermatt C1-2
Königsberger Straße B1
Konradin-Kreutzer-Str. BC2
Krebsbachstraße B2-3
Kreuzmattstraße C6
Lachenstraße AB2
Lehmattweg B3
Lessingstraße C8
Lindstraße BC2
Luisenstraße C7
Markgrafenstraße C3
Matthias-Claudius-Str. C7
n. Altenschwand
n. Bergalingen
n. Todtmoos
n. Schopfheim
n. Dossenbach
K6535
L155
L148
B518
K6540
stillgelegt
Straßenverzeichnis:
1
2
3
4
5
A
B
C
D

Breitmattstraße B2-3
Brennetweg C8-9
Breslauer Straße B1
Brühlstraße C7
Brunnmattstraße B4-5
Buchenweg C5
Bühlstraße B3
Bündtenfeldstraße B3-4
Burtestraße B1
Carl-Denk-Straße B9
Chaibegäßle B2
Dettingenstraße B8-9
Dinkelbergstraße B4
Dossenbacher Straße AB3
Drosselweg B1
Egertenstraße B3-4
Eichendorffstraße C8
Eichenweg C5
Eisenlohrstraße C5
Ekkehardstraße C8
Enkendorfstraße B3-4
Finkenweg B1
Finsterbachstraße B5
Flienkenstraße A2
Frankenmatt BC1-2
Frankenweg B3
Franz-Schubert-Weg B1
Frida-Lenz-Straße B4
Friedhofweg C7-8
Friedrichstraße B2
Fröbelweg B2
Gartenstraße C7
Georg-Kerner-Straße B3
Glattackerweg AB4
Goethestraße C7-8
Görlitzer Straße B1
Gottfried-Keller-Straße C7
Günnebacher Straße C8
Gutenbergstraße B2
Habsburgerstraße C3
Hachbergstraße C3
Hadwigstraße C8
Haigeirain BC9
Haldenweg C7
Hans-Thoma-Straße B1-2
Hardstraße B8
Haseler Straße B2
Hauptstraße B2-3
Hebelstraße B1
Heinrich-Heine-Straße C7
Helvetienstraße C9
Höfstraße B2
Holbeinstraße B8
Hölderlinstraße C8
Hörnlebergstraße B7
Humbelweg B8
Im Dörfle A2
Im Gäßle B4
Im Rabiken B4
Im Hammer B2
Im Hemmet C5
Im Höfle B4
Im Winkel C7-8
In den Höfen B2
Industriestraße B1-2
Jahnstraße A1
Johannes-Brahms-Straße B1
Joseph-Haydn-Straße B1
Jungholzer Straße C8
Keltenstraße B3-4
Kirchplatz B2-3
Kirchstraße B3
Klingenstraße BC2
Meierhofstraße BC3
Meisenweg B2
Merianstraße B3
Merrlerweg B1-2
Mörikestraße C7-8
Mozartstraße B1
Mühlenstraße C6
Muldenweg B2
Nelkenstraße B1
Nollenblick B2
Nollenstraße BC2
Oberdorfstraße C6
Öflinger Straße B3-C5
Paracelsusstraße B4
Paul-Gräb-Straße C6-7
Poststraße B3
Raurikerstraße C9
Rheinstraße B9
Riedstraße B8-9
Römerstraße C9
Rosenstraße B1
Rötelbachstraße B9
Saistweg AB1
Scheffelstraße BC8
Schillerstraße C7-8
Schlossleblick C3
Schlossstraße B3
Schmiedstraße C7-8
Schopfheimer Str. A1-B2
Schulgäßle B3
Schulplatz B3
Schumannweg B1
Schwarzwaldstraße C8
Schweizergasse C6
Schwörstadter Straße AB4
Seebodenstraße B1-2
Silcherweg B1
Sonnenstraße B4
Sonnhalde C7
St.-Josef-Straße B4
St.-Wolfgang-Weg BC1
Stadionweg B2
Starenweg B1
Staufenstraße C3
Steinenstraße BC8
Sternenstraße B2
Stettiner Straße AB1
Storchenstraße B3
Talstraße B2-3
Todtmooser Straße B2-C1
Tulpenstraße B1
Uhlandstraße C8
Ulmenweg C5
Unterer Schlossweg B3
Von-Schönau-Straße C3
Waldmatt C6-7
Waldstraße B3
Wallbacher Straße B9
Wasenstraße C7
Weckertsmatt BC9
Weckstraße C6
Wehrastraße C7
Wehratalstraße C6-B8
Weiherstraße C6-7
Werrachstraße B3-C1
Wiesenstraße AB2
Wührstraße B3-4
Zeisigweg B2
Zelgstraße B1-2
Ziegbachweg C5
Zur Knebelhalde C6
Zur Kressmatt B8
Hölzle
Kreuzmatt
Öflingen
Brennet
Günnenbach
Weiza
Knebelhalde
Ziegbach
Krähenbühl
Eichbühlhof
Müllderpolle
Jugendhaus
BMX-Bahn
Diakonie zentrum
Rathaus
Bauhof
Wehra
Basler Str.
B518
B34
Fußgänger-unterführung
Bahnhof
Kläranlage
Freizeit-gelände
Sportlerheim
Tennenplatz
Duttenberg
RHEIN
n. Basel
n. Bad Säckingen
Kirche
Kapelle
Rathaus
Schule
Kindergarten
Altenzentrum
Post
Sporthalle
Burgruine
Polizei
Feuerwehr
Freibad
Hallenbad
Sportplatz
Spielplatz
Friedhof
Tennisplatz
Parkplatz
Bahnhof
WEKA INFO
© 2009
Lechstraße 2
86415 Mering
mediaprint
WEKA info verlag

KINDERTAGESEINRICHTUNGEN • JUGENDBETREUUNG

Bezeichnung	Anschrift	Leiter/-in	E-Mail	Telefon
Kindergarten „In der Au“	Austraße 8	Gabriele Speicher van Kreij	kiga.au@wehr.info	07762 1299
Kindergarten „St. Josef“	Merianstraße 16	Ilona Udics-Gerblich	kiga.josef@wehr.info	07762 9316
Kindergarten „Seeboden“	Breslauer Straße 1	Judith Frank	kiga.seeboden@wehr.info	07762 2046
Kindergarten „Klostermatt“	Bärenfelsweg 4a	Ilona Siebeneicher	kiga.klostermatt@wehr.info	07762 3388
Kindergarten „St. Michael“	Wehratalstraße 88	Else Mattes	kiga.michael@wehr.info	07761 4311
Kindergarten „St. Elisabeth“	Wehrastraße 8	Andreas Hirsch	kiga.elisabeth@wehr.info	07761 1654

Jugendhaus Öflingen

Das Jugendhaus im Alten Bahnhof im Stadtteil Öflingen ist eine Einrichtung der offenen Jugendhilfe. Träger ist die Stadt Wehr.

Die Jugendarbeit richtet sich mit gezielten Angeboten und Projekten an Jugendliche und junge Erwachsene der Gemeinde. Neben den vielfältigen Projekten im Jugendhaus wird in den Sommerferien das Kinderferienprogramm angeboten.
Mit der Arbeit werden Kinder und Jugendliche mit Ideen zusammengebracht, welche vom Team des Jugendhauses in Veranstaltungen und Projekten umgesetzt werden. Die Beratung und die Information der Jugendlichen stehen hierbei immer im Vordergrund.

Kontaktadresse:

Jugendhaus Wehr-Öflingen
Leiterin: Beata Rolirad
Weckstraße 2
Tel. 07761 2920, Fax 07761 559049
E-Mail: info@jugendinwehr.de
Internet: www.jugendinwehr.de

Angebote:

Offener Betrieb – Freunde treffen – Beratung – Hilfe – Gespräche – Volleyball – Teeniedisco – Kanufahren – Waldparcours – Snowboardkurse – Internet – Computer – Spiele – Musik – Billard – Kicker – Basteln – Kochen – Spielen – Tanzen – und und und

Mobile Jugendarbeit – Streetwork

Die Stadt Wehr hat seit dem 01.01.2009 eine neue Stelle in der Mobilen Jugendarbeit – Streetwork geschaffen.

Die Mobile Jugendarbeit in Wehr wendet sich vor allem an von Ausgrenzung betroffene bzw. bedrohte oder sozial benachteiligte Personen, die von anderen sozialen Angeboten/Instanzen nicht oder nur unzureichend erreicht werden.

Streetwork richtet sich dabei speziell an Jugendliche, die sich mit ihrem Freundeskreis an den bekannten Plätzen im öffentlichen Raum aufhalten.

Ansprechpartner:

Manuel van Kreij, Tel. 0151 55430587, E-Mail: van-kreij@gmx.de

Sprechstunde:

Mittwochs 14.00 – 15.00 Uhr im Jugendcafé in Wehr

KIRCHEN UND RELIGIONSGEMEINSCHAFTEN

Bezeichnung	Pfarrer	Anschrift	Telefon
Katholisches Pfarramt St. Martin Wehr	Matthias Kirner	Kirchplatz 1	07762 5221-0
Katholisches Pfarramt St. Ulrich Öflingen	Matthias Kirner	Wehratalstraße 59	07761 5534728
Evangelisches Pfarramt Wehr	Martin Rathgeber	Bahnstraße 4	07762 9289
Evangelisches Pfarramt Öflingen	Hans-Wilhelm Koopmann	Holbeinstraße 14	07761 8785
Jehovas Zeugen	Wolfgang Poppel	Im Gässle 1a	07762 70016
Neuapostolische Kirche Kapelle: Keltenweg 17	Jürgen Präg	Warmbacher Straße 19, 79618 Rheinfelden	07623 3220

KIRCHENCHÖRE

Bezeichnung	Vorsitzende(r) / Anschrift / Telefon
Kirchenchor St. Martin, Wehr	Veronika Griener Storchenstraße 16 07762 2481
Kirchenchor Öflingen	Elmar Küpper Riedstraße 24 07761 1261
Ev. Kirchenchor Wehr	Rita Theiler Konradin-Kreutzer-Straße 6 07762 7569

Kath. Kirche St. Ulrich, Öflingen

Kosmetic Institut
Angela Rosellen
Fachkosmetikerin
BABOR
Gesichtspflege
Ganzkörperbehandlung
Fußpflege
Hauptstraße 22, 79664 Wehr, 07762 / 51670

Auch Ihre Füße haben eine Seele
Praxis für Fußpflege
Gabriele Freiner-Leisibach
Waldmattstr. 20 · 79664 Wehr-Öflingen · Tel. 0 77 61/9 59 21

Praxis für Physiotherapie
Petra Strittmatter
- Krankengymnastik
- Manuelle Therapie
- Manuelle Lymphdrainage
- Bobath/Vojta
- Kiefergelenksbehandlung
- Schlingentisch
- Massage
- Eisbehandlung/Fango

Talstraße 17 · 79664 Wehr · Telefon: 0 77 62/75 17
Termine nach Vereinbarung

Physiotherapie DD
Daniela Duy
Basler Str. 23
79664 Wehr / Brennet
Tel./Fax: 07761 / 553 81 10
E-Mail: physiotherapie.dd@t-online.de
- Krankengymnastik
- Manuelle Therapie
- Wirbelsäulentherapie
- Lymphdrainage
- Kiefergelenksbehandlung
- Massage
- Fango / Wärmetherapie
- Migränetherapie
- Elektrotherapie
- Hausbesuche
- Gerätetraining
- Rückenschule
- Wellnessmassagen

Martina Meyer
Praxis für Fußpflege
Skalpellbehandlung · Fußbad
Pediküre · Wellness-Fußmassage
Bandolstraße 30, 79664 Wehr
Telefon 07762 – 709860
Termine nach Vereinbarung
www.meyerwehr.de
Parkplatz direkt am Haus · Zugang ebenerdig

...IMMER GUT BERATEN!
- WIR MESSEN IHREN BLUTDRUCK, BLUTZUCKER, CHOLESTERIN
- VERLEIH VON MILCHPUMPEN, BABY-WAAGEN, INHALATIONSGERÄTEN
- KOSMETIK VON AVÈNE, WIDMER, EUCERIN UND OLIVE

ADLER·APOTHEKE DR. HOFMANN
APOTHEKE AM WEHRAHOF
APOTHEKE AM WEHRAHOF · HAUPTSTRASSE 4-6 · 79664 WEHR · T 07762/7089746
ADLER APOTHEKE · BASLERSTRASSE 18-20 · 79664 WEHR-ÖFLINGEN · T 07761/8979

Praxis für Podologie
Behandlung von Diabetes- und Risikopatienten
Krankenkassen zugelassen !
medizinische Fußpflege
Tanja Dillo
Tanja Dillo
Werrachstr. 66 / Wehr
07762 - 80 60 39

GESUNDHEITSWESEN

Krankenhäuser, Apotheken

Bezeichnung	Anschrift	Telefon
Krankenhäuser		
Kreiskrankenhaus Bad Säckingen	Meisenhartweg 14	07761 53-1
Kreiskrankenhaus Schopfheim	Schwarzwaldstraße 40	07622 395-0
Apotheken		
Adler-Apotheke	Basler Straße 18-20	07761 8979
Wehratal-Apotheke	Hauptstraße 4	07762 9227
Stadt-Apotheke	Hauptstraße 69	07762 52280
Tal-Apotheke	Hauptstraße 46	07762 3100

Ärzte

Name	Praxis	Telefon
Ärzte für Allgemeinmedizin und Praktische Ärzte		
Hussam Abbasi	Storchenstraße 5	07762 9777
Dr. Hannelore Lay	Höfstraße 25	07762 1854
Dr. med. Armin Nageleisen	Römer Straße 1 (Öfl.)	07761 7508
Dr. med. Mathias Poland	Werrachstraße 51	07762 4842
Reiniger U.C.	Hauptstraße 61	07762 512228
Frauenheilkunde und Geburtshilfe		
Dr. med. Hanspeter Döbele	Höfstraße 25	07762 2400
Augenarzt		
Dr. T. Andrzejewski	Schwarzwaldstraße 3a	07761 1789
Innere Medizin		
Dres. Internisten G.Dieter, G. Straub, A. Seiler, B. Eisenhauer	Bündtenfeldstraße 15	07762 7383
Dr. Inge Krützfeldt	Sonnhalde 14	07761 8607

GESUNDHEITSWESEN

Name	Praxis	Telefon
Kinderheilkunde		
Dr. Jochen Sperling	Bahnhofplatz 4	07762 4200
Lungen- und Bronchialheilkunde		
Dr. med. Volker Seuthe	Bündtenfeldstraße 15	07762 7385
Zahnärzte		
Dr. med. dent. Joseph Abt	Basler Straße 21	07761 2720
Dr. med. dent. Peter Cuno	Talstraße 42	07762 3616
Reinhard Ganz	Hauptstraße 1	07762 7144
Dr. med. dent. Falk Legler	Basler Straße 15	07761 2694
Dr. med. dent. Dirk Lehmann	Talstraße 9	07762 8300
Gem. Praxis Liehr und Weißheim	Bühlstraße 1	07762 9860
Tierärzte		
Tierklinik Partners	Brunnmattstraße 10-15	07762 51144
Hans J. Weis	Schlossstraße 10	07762 3444

Massagen / Physiotherapie

Maria und Klaus Jakob	Enkendorfstraße 57a	07762 2202
Vera Maier-Lemke und Rainer Maier	Wehratalstraße 53	07761 58991
Joachim Motz	Bahnhofplatz 9	07762 70060
Petra Strittmatter	Talstraße 17	07762 7517

Psychologie / Gesprächspsychologie

Monika Gallmann	Egertenstraße 2	07762 1076

Name	Praxis	Telefon
Psychotherapie		
Lutz Knupfer-Richter	Industriestraße 1	07762 51490
Heilpraktiker		
Kerstin Biehler	Hauptstraße 51	07762 805680
Wieland Braun	Hachbergstraße 17	07762 3334
Doris Doll	Mörikestraße 8	07761 5535572
Brigitte und Harald Fleig	Schopfheimer Straße 4	07762 7260
Gudrun Flint	Todtmooser Straße 38	07762 806372
Nadine Lambla	Keltenweg 10	07762 707740
Brigitte Lorenz	Todtmooser Straße 43	07762 807586
Isabella Gampp-Runge	Breitmattstraße 100	07762 7373
Walburga Sausner	Haseler Straße 1	07762 807060
Renate Stenner	Schlössleblick 2	07762 1888
Ergotherapie		
Sandra Eichmann	Schopfheimer Straße 1	07762 809343
Fußpflege		
Manfred Bodenschatz	Bahnhofplatz 3	07762 3094
Giovanna Fakin	Talstraße 21	07762 707553
Martina Meyer	Bandolstraße 30	07762 709860

SOZIALE EINRICHTUNGEN

Bezeichnung	Anschrift	Telefon
Ambul. Pflegedienst AWO		07761 939890
Arbeiterwohlfahrt Kreisverband Waldshut e. V.	Moltkestraße 3	07751 91120
Begleitung Schwerkranker + Angehöriger		07762 9109
Ber. Stelle f. alters-behinderteger. Wohnen		07741 913544
Ber. Stelle f. ältere Menschen (IAV-Stelle)		07761 5698-53
Blaues Kreuz (Suchtkrankenhilfe)	Lörrach	07621 44612
Bürgerstiftung Wehr		
– Altenheim Haus Merian – Altenwohnungen – Pflegeheim	Höfstraße 19	07762 52190
Diakonisches Werk	Bad Säckingen	07761 7563
Dorfhelferinnenstation	Bad Säckingen – Rickenbach – Wehr	07765 918948
Familienberatung	Bad Säckingen	07761 7573
Frauen- und Kinderschutzhaus		07751 3553
Haus der Diakonie	Paul-Gräb-Straße 2	07761 92883
Ökumenischer Hospizdienst		07755 1333

Haus der Diakonie **Wehr-Öflingen und Hottingen**

Wohnangebote und Tagesstrukturierende Angebote und Maßnahmen für Menschen mit Behinderungen

Zu Hause sein

Leben Kreativ Gestalten

Träger:
Diakonieverein Wehr-Öflingen e.V.

Ansprechpartnerin:
Ulla Krug

Paul-Gräb-Straße 2
79664 Wehr-Öflingen
Telefon: 07761 / 9288-3
E-Mail: hausderdiakonie.krug@t-online.de

www.modell-oeflingen.de

Mitglied im Diakonischen Werk Baden
Mitglied im Bundesverband Evangelischer Behindertenhilfe

Bezeichnung	Anschrift	Telefon
Offene Beratung „Courage“		07751 910843
Sozialstation St. Martin	Bad Säckingen, Basler Straße 28	07761 50395
Sozialstation St. Martin	Wehrastraße 8	07761 9396386
Tafelladen	Hauptstraße 20b	07761 569854

Altenheime, Altenwohnungen, Betreutes Wohnen, Pflegeheim

Die Bürgerstiftung Wehr (gegründet 1831) ist eine rechtsfähige örtliche Stiftung des öffentlichen Rechts. Sie dient ausschließlich und unmittelbar gemeinnützigen Zwecken und nimmt Aufgaben des öffentlichen Gesundheitswesens, der Altenhilfe und des Wohlfahrtswesens in der Stadt wahr. Die Bürgerstiftung Wehr betreibt ein Pflegeheim, ein Altenheim und Altenwohnungen und betreut in der Seniorenresidenz „Adler“ das Betreute Wohnen.

Bürgerstiftung Wehr
Höfstraße 19, 79664 Wehr
Tel. 07762 5219-0, Fax 07762 5219-119
E-Mail: buergerstiftung@wehr.info

Rundum gut betreut

Sozialstation St. Martin – Tagespflege St. Elisabeth

- Tagespflege
- ambulante Alten- und Krankenpflege
- hauswirtschaftliche Versorgung
- Essen auf Rädern – Mittagstisch
- Hausnotruf
- Caritas Sozialdienst und sozialpsychiatrischer Dienst
- ambulante Beteuung und Betreuungsgruppen
- Hospizdienst

Sozialstation St. Martin
Team Öflingen
Tagespflege St. Elisabeth
Tel. 07761 / 553 62 75

Sozialstation St. Martin
Team Wehr
Tel. 07762 / 70 75 19

Kirchliche Sozialstation St. Martin e.V.

BÜRGERSTIFTUNG
GEGR. WEHR 1831
STIFTUNG DES ÖFFENTLICHEN RECHTS

- Pflegeheim
- Altenheim
- Demenzstation
- Altenwohnungen
- Neu: Betreutes Wohnen in der Innenstadt

Höfstr. 19 – 23 79664 Wehr

☎ 07762/52 19 -0 ✉ buergerstiftung@wehr.info

BAUEN – SANIEREN – ENERGIESPAREN

Dachsanierung ist unsere Stärke!

Bernhard GRAF GmbH
Zimmermeister

Industriestraße 2 · 79664 Wehr
Telefon 0 77 62 / 45 81
Telefax 0 77 62 / 7 04 71
E-Mail zimmerei.graf@tele2.de

- Zimmerarbeiten
- Innenausbau
- Dachsanierungen
- Treppenbau
- Dachfenster
- Dachdeckung

Klaus FRÖHLE

Bahnhofplatz 5 · 79664 Wehr
Telefon 0 77 62/92 48
Fax 0 77 62/92 98
Schreinerei.Froehle@t-online.de

- Fenster in Holz, Alu und Kunststoff
- Haustüren und Zimmertüren
- Sicherheitstechnik
- ROTO Wohndachfenster
- Rollläden + Klappläden
- SCHÜCO-Bauelemente
- Dielenböden und Fertigparkett
- Wand- und Deckenverkleidungen
- Massivholzmöbel
- Einbauschränke
- Reparatur-verglasungen

Besuchen Sie unsere Ausstellung!

Schornsteinsanierung
in Edelstahl, Schamotte u. Kunststoff
Kaminköpfe
Neumauerung mit Klinkern
Verkleiden von Schornsteinköpfen
Kaminbau
Schornsteinanlagen
aus doppelwandigem Edelstahl
Kaminöfen
(verschiedene Hersteller)

Kaminlösungen sauber und fair

KAMINOTEX
KAMINSYSTEME GMBH

Sturmschäden?
Wir helfen bei Schäden rund um Ihren Schornstein!
Staufenstraße 11 · 79664 Wehr
Tel. 0 77 62 / 7 03 93 · Fax 7 03 73
Mobil 0170 / 9 34 27 56 · info@kaminotex.de

www.mein-profi.de
Das neue große Handwerker-Portal.
Ab Anfang 2010 online!

... immer eine Nasenlänge voraus

KESSLER HOLZBAU

- Zimmerei
- Schreinerarbeiten
- Dachausbau
- Dachdeckerarbeiten
- Altbausanierung
- Pergolen + Vordächer jeder Art
- Holzskelettbauweise

www.kessler-holzbau.de

Werkstatt: Oberwehrgasse · 79664 Wehr
Tel.: 07762 / 80 58 72 · **Mobil:** 0172 / 765 88 21

Büro: Auf der Wegscheide 46 · 79686 Hasel
Tel.: 07762 / 5 12 29 · **Fax:** 07762 / 5 12 69

E-Mail: kessler-holzbau@t-online.de

FREI- UND HALLENBAD

Frei-(Parkbad) und Hallenbad Wehr

Frankenmatt 10, Tel. 07762 8303

Das Wehrer Schwimmbad bietet beides – Abenteuer und Badespaß. Das Becken für Kleinkinder ist auf zwei Ebenen angelegt und durch eine Rutsche verbunden. Wasserspeier und Fontänen werden regelrecht belagert. Doch auch außerhalb des Beckens ist viel Spaß geboten. Ein Spielplatz mit verschiedenen Klettergeräten und einer Wasserpumpe laden zum kreativen Spielen ein. Auch die Sprunganlage und Breitrutsche werden von Jung und Alt gerne genutzt.

Freibad Wehr

Öffnungszeiten Freibad

täglich	09.00 – 20.00 Uhr
Di., Mi., Do.	07.00 – 20.00 Uhr

Öffnungszeiten Hallenbad

Diese werden saisonal im Wehratal-Kurier und auf der städtischen Homepage unter www.wehr.de veröffentlicht.

Schwenke und Fricker

Ingenieurbüro für Bauwesen

Statik/Tragwerksplanung

Beratung und Planung in Baufragen

Franz-Schubert-Weg 10
79664 Wehr
Telefon: 07762/9553
Telefax: 07762/4528
e-mail: e-mail@ingschwenke.de

schmadstraße 2
D 79664 wehr-öflingen
tel (0)7761/4792
fax (0)7761/4773
info@architekt-urich.de
www.architekt-urich.de

dem menschen gerecht ...

alexander urich
Dipl.-Ing. (FH)
Freier Architekt

NEUBAU & ALTBAU
BAUBERATUNG
GESUNDES BAUEN
VISUALISIERUNGEN

ENERGETISCHE SANIERUNG
ENERGIEAUSWEIS
ENERGIEBERATUNG
GEBÄUDETHERMOGRAFIE

www.alles-deutschland.de

INGENIEUR- UND ARCHITEKTURBÜROS

Planungs- und Sachverständigenbüro für Elektrotechnik VDE

greiner

Rheinstr. 13 · 79664 Wehr-Öflingen
Fon (0 77 61) 55 37 616
www.greiner-elektroplanung.de
remo@greiner-elektroplanung.de

GEObüros
Ingenieure + Planer

Frey ÖBVI
GEOplan
GEOcard
GEOterra

- Katastervermessung
- Verkehrswertermittlung
- Bebauungsplan
- Flächennutzungsplanung
- Leitungskataster
- Entwurfs- und Bauvermessung
- Ingenieurvermessung
- Ingenieurgeologie
- Hydrogeologie
- Umweltengineering

GEObüros
Ingenieure + Planer
Lachenstraße 16
79664 Wehr
Tel. 0 77 62/52 08-0
Fax 0 77 62/52 08-23
www.geobueros.de

SPORTSTÄTTEN / SPORTANLAGEN

- Leichtathletikzentrum und Fußballplatz Frankenmatt, eine moderne Anlage mit hervorragender Laufbahn, Kunstrasen und Tennentrainingsplätzen
- Hans-Walcher-Sportplatz in Öflingen Brennet mit Tennen-Trainingsplatz
- Sportplatz der Spielvereinigung Wehr im Juch
- Seebodenhalle (moderne Großsporthalle)
- drei Schulsporthallen in Öflingen und Wehr
- städtisches Park- und Hallenbad
- Minigolf- und Freizeitanlage
- Tennishalle Wehratal GmbH
- Tennisplätze (Sand) des Tennisclubs Wehr
- Schießsportanlage „Vogtsboden“: Sportschützen mit KK, Luftgewehr und Pistolenanlage; Wurftaubengesellschaft mit Tontaubenschießanlage, Kreisjäger mit 100-Meter-Stand (bewegliche Zielobjekte)
- Segelflugplatz Hütten
- Basketballkörbe an folgenden Orten:
  Talschulplatz, Zelg/Realschule, Schule Öflingen
- Kegeln in den Gasthäusern:
  „Zur Säge“, „Zur Frohen Einkehr“, Hotel „Klosterhof“
- Für Motor- und Segelboote Anlegestellen in Brennet
- Ponyreiten in der Ponyreitschule Odenbach
- Startplatz für Drachen- und Gleitschirmflieger zwischen Hütten und Bergalingen

COME&WIN
SPIELOTHEK
Neue Geldspielgeräte
• Casino-Flair • Cafebar
• Novo Line • Novo Star
• New Star Jackpot • Internet
täglich geöffnet von 7.00 bis 24.00 Uhr
Schopfheimer Straße 47 – Wehr
(beim Penny-Markt)
Tel.: 0 77 62 / 80 95 46
Gewerbestraße 3 – Rheinfelden
(beim Tankhof Herten)
Tel.: 0 76 23 / 7 41 81 52

MARTIAL ARTS CLUB
ALLSTYLE-JITSU
KAMPFKUNSTSCHULE
M. PERRONE
● TAEKWONDO ● ALLSTYLE-JITSU
● PANKRATION ● TONFA
Geeignet für Kinder ab 5 Jahre bis ins Seniorenalter.
ERFOLG IST KEIN ZUFALL
Durch die spezielle Gymnastik gewinnt der Körper an Beweglichkeit, Kraft, Ausdauer, Geschmeidigkeit und Schnelligkeit. Auf der geistigen Ebene wird das Selbstbewusstsein, Durchhaltevermögen, die Selbstbeherrschung und Gelassenheit gefördert.
Trainingszeiten
Dienstag 15:00 – 21:00 Uhr
Freitag 15:00 – 21:00 Uhr
Kampfkunstschule
Bahnhofplatz 9a
79664 Wehr
Information und Anmeldungen
Telefon 0 76 22 / 67 35 08
Mobil 01 74 / 5 99 39 71

ERHOLUNGSGEBIETE, SEHENSWÜRDIGKEITEN UND AUSFLUGSZIELE

Wehr mit seinem Teilort Öflingen befindet sich in landschaftlich bevorzugter Lage. Das von Norden nach Süden verlaufende Wehratal ist im Osten abgeschirmt von den Steilhängen des Hotzenwaldes, im Westen erstrecken sich die idyllischen Hügel des Dinkelbergs mit seinen Streuobstwiesen.

Im Norden von Wehr liegt das wildromantische Wehratal, eine der beeindruckendsten Schluchten des Schwarzwaldes, während das vordere Wehratal bei Öflingen nach einer Verengung in die Hochrheinebene einmündet.

Aufgrund der landschaftlichen Vielfalt eignet sich Wehrs Umgebung hervorragend für Wanderausflüge und Mountainbike-Touren unterschiedlicher Schwierigkeitsgrade. Entsprechende Strecken sind ausgewiesen. Auf dem Dinkelberg kommen auch Reiter auf ihre Kosten.

Wehratal

Der zwischen Wehr und Hasel angelegte Haseltal-Erlebnispfad besteht aus einer unberührten Bachlandschaft mit Auwiesen und Biotopen. Informationstafeln klären über ökologische und siedlungsgeschichtliche Aspekte auf. Hier findet auch im jährlichen Rhythmus immer Ende August der Wehratal-Lauf statt. Die Strecke ist nicht nur für Jogger, sondern auch für Walker hervorragend geeignet.
Der Waldlehrpfad „Im Lind" führt am Aufstieg zum Hotzenwald entlang. Seine Stationen informieren über den Waldbestand der Stadt Wehr. Die Ausgangsstation mit Waldparkplatz befindet sich am Ortsausgang Richtung Todtmoos direkt beim alten Forsthaus (Informationen und Broschüren sind beim Kultur- und Verkehrsamt erhältlich).

Aufgrund der außergewöhnlich reizvollen landschaftlichen Situation bietet Wehr eine Reihe **natürlicher Sehenswürdigkeiten:**

- die alpin wirkende Wehratalschlucht mit ihren steilen Felsformationen besteht in weiten Teilen aus einem Bannwaldgebiet, in dem die holzwirtschaftliche Nutzung völlig untersagt ist. Hier findet man seltene Pflanzen und Tiere, u.a. Gemsen und die größte Zwillingsbuche Europas. Das Gebiet ist durch einen Wanderweg erschlossen. Es besteht die Möglichkeit zu einem Abstecher nach Hornberg. Einstieg in die Strecke: am Staubecken Schluchseewerk. Hier sind auch Informationstafeln zur Funktionsweise des Pumpspeicherwerks der Schluchseewerk AG aufgestellt.

- die Wehramündung bei Öflingen ist ein unter Naturschutz gestelltes Brutgebiet seltener Vögel. Sie entstand in ihrer heutigen Form durch den Kraftwerksbau bei Schwörstadt. Hier kann man mit etwas Glück sogar Eisvögel beobachten. Informationstafeln über die Ökologie des Gebiets sind vorhanden.

An architektonisch-kulturellen Sehenswürdigkeiten bieten Wehr und Öflingen folgende Objekte:

- die Burgruine „Bärenfels" am Anstieg zum Hotzenwald in 703 m Höhe. Sie ist vom Waldparkplatz am Ortsausgang Richtung Todtmoos erreichbar (1

Stunde) sowie von einem weiteren Waldparkplatz in Richtung Rüttehof (30 Min.) und bietet einen hervorragenden Blick über die Dinkelberglandschaft. Dieser Weg führt an den 1862 durch eine Lawine zerstörten Steinegghöfen vorbei. Ein Gedenkstein erinnert an dieses Unglück.

- das „Schlössle“ oberhalb von Wehr (Aufstieg von der Werrachstraße aus). Hier lebte Adalgoz von Werrach, dessen Name 1092 erstmals urkundlich erwähnt ist und mit ihm der Ortsname von Wehr.

- das Gebäudeensemble „Altes Schloss“ und „Neues Schloss“, das noch aus der Zeit der Herrschaft der Freiherren von Schönau in Wehr stammt. Das spätgotische „Alte Schloss“ besitzt ein hübsches Glockenwerk mit drei Melodien sowie ein kleines Grenzsteinmuseum im Außenbereich. Im barocken „Neuen Schloss“ befindet sich ein Zimmer mit hervorragenden Stuckarbeiten im Stil des Rokoko. Der Walther-Brunnen zwischen beiden Gebäuden wurde von Leonhard Eder gestaltet und erinnert an den Wehrer Grundherren und Minnesänger Walther von Klingen.
Im Park vor dem Neuen Schloss befindet sich ein Friedrich I., Großherzog von Baden, gewidmeter Gedenkstein.

- historisch bedeutende Gebäude in der Wehrer Innenstadt sind das „Storchehus“ (16. Jh.) mit seinen markanten gotischen Treppengiebeln, das Gasthaus „Alte Krone“, wo 1848 der Revolutionär Gustav Struve verhaftet wurde, sowie die alte Faktorei (auch Herrenhaus genannt) des ehemaligen Wehrer Eisenwerks östlich von der Alten Krone, in der sich heute das Textilmuseum der Brennet AG befindet.

- die katholische Kirche St. Martin, die im Laufe mehrerer Jahrhunderte erweitert wurde (Innenrenovation um 1990) mit dem bemerkenswerten Pfarrhaus des Deutschordensbaudirektors Franz Anton Bagnato.

- die katholische Pfarrkirche St. Ulrich in Öflingen mit einem schönen Kreuzgang von Anton Bantle (um 1914 gemalt) sowie die gotische Friedhofskapelle von Öflingen

- Kunst im öffentlichen Raum: „Viola 90“ von Jürgen Goertz am Storchenplatz, „Europa“ von Peter Wernet am Talschulplatz. Im Georg-Kerner-Park gegenüber vom Neuen Schloss (Rathaus) sind farbig leuchtende Moonlights aufgestellt.

- Im Bereich des Diakoniezentrums in Wehr-Öflingen (Paul-Gräb-Straße) sind hochkarätige Skulpturen aufgestellt: „Die drei Kuben“ des weltberühmten Bildhauers Alf Lechner, eine Steinstele von Nikolaus Gerhart (Rektor der Akademie der Bildenden Künste in München), eine Christusfigur des international bedeutenden Bildhauers Lother Fischer, ein Relief von Otmar Alt, eine Steintür des spanischen Steinbildhauers Enrique Asensi sowie eine Stahlkonstruktion von Manfred Dörner.

Blick auf Wehr

WANDERWEGE UND ERLEBNISPFADE

Der Schluchtensteig

Der Schluchtensteig zählt zu den attraktivsten zertifizierten Wanderwegen Süddeutschlands. Er verläuft auf einer Länge von 119 km von Stühlingen über den Hochschwarzwald nach Wehr und kann in 6 Etappen gewandert werden. Zu den reizvollsten Teilstücken des Schluchtensteigs zählt die letzte Etappe von Todtmoos nach Wehr. Sie verläuft durch die einzigartige Wehraschlucht mit ihren geschützten Bannwaldbeständen.
Infos: www.schluchtensteig-schwarzwald.de

Der Wehratal-Erlebnispfad

Der Wehratal-Erlebnispfad verbindet mit etwa 30 Informationsstationen die Quelle der Wehra bei Todtmoos mit ihrer Mündung in den Hochrhein bei Brennet. Viele Themen rund um die Wehra werden auf einer Länge von ca. 27 km abgehandelt. Bestandteile des Wehratal-Erlebnisfades sind der Sagenpfad am Schlössle sowie der Kreuzweg am Humbel, oberhalb von Öflingen am Aufgang zum Dinkelberg gelegen. Der Wehratal-Erlebnispfad ist durch ein Leitsystem erschlossen, das den Wanderern genaue Informationen über die Wegstrecke vermittelt. Entsprechende Hinweise sind an den Info-Stationen angebracht. Eine umfangreiche Broschüre über den Wehratal-Erlebnispfad ist bei der Tourist-Info Wehr erhältlich.

Der Sagenpfad am Schlössle

Der Sagenpfad am Schlössle bietet Kindern und ihren Begleitern spannende Einblicke in die Sagenwelt des Wehratals. Auf mannshohen, farbigen Relieftafeln hat der Künstler Willi Raiber die wichtigsten Sagen aus Öflingen und Wehr dargestellt. Jedes Jahr findet im Sommer auf der Burgruine Werrach/Schlössle der „Sagenhafte Freitag“ statt. Es handelt sich um ein Kinderfest, das rund um den Sagenpfad und die Burgruine Werrach kreist.

Sagenpfad

Info-Pavillon am Schlössle

Bereits von der Bundestraße aus fällt den Besuchern der Turm der Burgruine Werrach/Schlössle mit dem Pavillon ins Auge. Auf dem überdachten Turm befindet sich eine umfassende Dokumentation zur Stadt Wehr und ihrer uralten Geschichte. Dargestellt ist auch das Wirken des Minnesängers Walther von Klingen (ca. 1220-1284), der mit acht Gedichten in der Manessischen Liederhandschrift vertreten ist und zeitweise auf Burg Werrach residierte.

Schönau-Dokumentation im Alten Schloss

Die Herren von Schönau zählten von der Mitte des 14. bis weit ins 19. Jahrhundert hinein zu den bedeutenden Adelsfamilien an Hoch- und Oberrhein. Im 16. Jahrhundert erbauten sie das Alte Schloss von Wehr, in dem heute ein Teil der Wehrer Stadtverwaltung ihren Sitz gefunden hat. An die Geschichte der Familie erinnert eine umfassende Dokumentation in den Gängen des Alten Schlosses. Sie kann zu den Öffnungszeiten der Stadtverwaltung besichtigt werden.

Wehrer Erdmannsweg

Der Wehrer Erdmannsweg ist etwa 4 km lang und führt von der Erdmannshöhle in Hasel über die Dolinenlandschaft zwischen Wehr und Hasel zum Wehrer Ortsteil „Dörfle“ und von dort wieder zurück zur Erdmannshöhle. Er befasst sich mit den geheimnisvollen Phänomenen der Karstlandschaft. Die zahlreichen Informationstafeln sind kindgerecht gestaltet. Ein Erdmännlein bringt den Kindern die geologischen Phänomene, die zwischen Wehr und Hasel an Ort und Stelle beobachtet werden können, in einer verständlichen Präsentation nahe.

Infos zu allen Wander- und Erlebnispfaden sowie zu den touristischen Sehenswürdigkeiten:

Tourist-Info Wehr
Tel. 07762 808-601
E-Mail: tourist-info@wehr.de
Präsentationen sind auch im Internet einzusehen: www.wehr.de

RADWANDERWEGE

Tour 1

Brennet – Schwörstadt – Niederdossenbach – Dossenbach – Hasel – Wehr – Öflingen

Streckenlänge: 21 km

Beschreibung:
Die Tour beginnt am Bahnhof in Brennet und führt Sie zu Beginn durch das Naturschutzgebiet „Wehramündung". Immer entlang des Rheins geht es weiter nach Schwörstadt. Dort angekommen müssen Sie die vielbefahrene B34 überqueren. Auf der Strecke zwischen Schwörstadt und Hasel sind auf einer Länge von ca. 10 km, 150 Höhenmeter zu überwinden. Auf dem Weg nach Hasel passieren Sie den westlichen Ausläufer des Dinkelberges. Nach Überquerung der B518 führt ihr Weg durch die Gemeinde Hasel, entlang am gleichnamigen Fluss, Richtung Wehr (leichtes Gefälle). In Wehr angekommen laden Sie einige gemütlichen Straßencafés zu einer Verschnaufpause ein. Danach können Sie Ihren Ausgangspunkt mühelos erreichen, da es über gut ausgebaute Radwege (überwiegend leicht bergab) zurück nach Öflingen-Brennet geht.

Sehenswürdigkeiten entlang der Strecke:

Hasel
Erdmannshöhle, eine der ältesten Tropfsteinhöhlen Deutschlands

Öffnungszeiten:

März, April + Oktober werktags	13.00 – 17.00 Uhr
Sa., So. und Feiertag	10.00 – 17.00 Uhr
Mai – September täglich	10.00 – 17.00 Uhr

Wehr
- Die Burgruine „Bärenfels" am Anstieg zum Hotzenwald sowie das „Schlössle" oberhalb von Wehr (Anstieg von der Werrachstraße aus).
- Im Alten und im Neuen Schloss ist die Verwaltung der Stadt Wehr untergebracht. Die Gebäude stammen aus der Herrschaft des Freiherrn von Schönau in Wehr. Das spätgotische „Alte Schloss" besitzt ein hübsches Glockenwerk, das barocke „Neue Schloss" ein Zimmer mit hervorragenden Stuckarbeiten im Stil des Rokoko.
- Die auf dem Storchenplatz stehende „Viola 90" wurde der in Wehr geborenen, weltberühmten Geigenvirtuosin Anne-Sophie Mutter gewidmet.
- Eine Besichtigung des Kavernenkraftwerkes ist nach Voranmeldung in Gruppen möglich.

Tour 2

Brennet – Öflingen – Wehr – Bergalingen – Rickenbach – Willaringen – Jungholz – Günnenbach

Streckenlänge: 24 km

Beschreibung:
Die Tour beginnt am Bahnhof in Brennet und führt Sie zu Beginn auf der Ortsstraße an das Ortsende von Öflingen. Auf den gut ausgebauten Radwegen geht es weiter in das Zentrum von Wehr, zur Abzweigung nach Rickenbach. Sehr anspruchsvoll geht es weiter. Auf dem Weg nach Bergalingen überwinden Sie, auf einer Länge von 6 km, 440 Höhenmeter. Dort angelangt können Sie den herrlichen Ausblick genießen. Der schwerste Teil ist geschafft. Nun geht es leicht bergab über Willaringen in das höher gelegene Jungholz. Bei schönem Wetter und etwas Glück können Sie dort den Anblick der Alpen auf sich wirken lassen. Der Weg führt auf steilen Abfahrten über Günnenbach zurück zum Ausgangspunkt Brennet.

RADWANDERWEGE

Sehenswürdigkeiten entlang der Strecke:

Wehr

- Die Burgruine „Bärenfels“ am Anstieg zum Hotzenwald sowie das „Schlössle“ oberhalb von Wehr (Anstieg von der Werrachstraße oder von der Waldstraße aus).
- Im Alten und im Neuen Schloss ist die Verwaltung der Stadt Wehr untergebracht. Die Gebäude stammen aus der Herrschaft des Freiherrn von Schönau in Wehr. Das spätgotische „Alte Schloss“ besitzt ein hübsches Glockenwerk, das barocke „Neue Schloss“ ein Zimmer mit hervorragenden Stuckarbeiten im Stil des Rokoko.
- Die auf dem Storchenplatz stehende „Viola 90“ wurde der in Wehr geborenen, weltberühmten Geigenvirtuosin Anne-Sophie Mutter gewidmet.
- Eine Besichtigung des Kavernenkraftwerkes ist nach Voranmeldung in Gruppen möglich.

Hotzenwald

- Das Alpenpanorama auf dem vorderen Hotzenwald reicht von Eiger, Mönch und Jungfrau im Westen bis zum Säntismassiv im Osten.

Solfelsen (bei Jungholz)

- Er wird auch „Pelzkappenstein“ genannt, ähnelt einem riesigen Ei aus Granit, das in einem Nest aus Granitblöcken gebettet ist.

Die Landschaft lädt zum Wandern ein

Schlössle

FÜR HAUS UND GARTEN

...wenn's um Ihr Grün geht

garten asal

www.garten-asal.de
Wehr, Lachenstr. 20
07762 / 4856

Forsttechnik
RUDOLF BERGER
Service-Station · Ersatzteillager
Stützpunkthändler

- Motorsägen
- Motorsensen
- Heckenscheren
- Sicherheitsbekleidung
- Forstwerkzeuge
- Trennschleifer
- Schärfdienst

St.-Josef-Str. 5 Tel. 0 77 62/91 11 E-Mail: berger@berger-forst.de
79664 Wehr Fax 0 77 62/88 13 www.forsttechnik-berger.de

Brumberg
Werkstatt - Garten - Freizeit

- Maschinen
- Werkzeuge
- Eisenwaren
- Arbeitskleidung
- Arbeitsschutz
- Arbeitssicherheit
- Betriebseinrichtung
- Nägel & Schrauben
- Befestigungstechnik
- Beschläge
- Schlösser
- Gartenmöbel
- Gartengeräte
- Gartenbedarf
- Rasenmäher
- Drachen & mehr
- Elektrozubehör
- Sanitärzubehör
- Fittings & Armaturen
- Schleifmittel
- Leitern
- Drahtgeflechte

Todtmooser Straße 15 • 79664 Wehr
Tel.: 07762 - 2015 • Fax: 07762 - 2457
info@brumberg-wehr.de • www.brumberg-wehr.de

SICHERHEIT
für Sie und Ihr Heim

- Einbruchsicherung
- Zäune
- Reparatur für Rollläden
- Metallbearbeitung

ANDREAS ECKERT
Seebodenstraße 14
79664 Wehr
Tel. 0 77 62 / 5 14 47
Fax 0 77 62 / 5 14 48
Mobil 01 72 / 6 23 25 47

das sollten Sie groß schreiben!!!

GARTENGESTALTUNG
HANS-PETER VOGT

- Verbundsteinarbeiten
- Reparaturarbeiten

Ziegbachweg 12
79664 Wehr

EIN ANRUF GENÜGT: 0173 / 6 818 748

Schmid
Landtechnik
Motorgeräte • Motorroller
79664 Wehr, In den Höfen 18, Tel. (0 77 62) 83 59

VEREINE UND VERBÄNDE

Vereinsname	zuständig	Straße	Telefon	Internet
Kultur				
Akkordeon Verein Wehr e. V.	Markus Reif	Bifangweg 11	07762 807101	www.akkordeonverein-wehr.de
Chio Maicos	Heinz Blum	Königsberger Straße 21	07762 2656	
Folkloregruppe „Stella del Sud“	Adriana Mannino	Enkendorfstraße 22	07762 70214	
Förderkreis Mediathek e. V.	Jörn Kerckhoff	Waldstraße 15	über Mediathek 07762 809587	
Förderkreis Stadtmuseum Wehr	Dipl.-Ing. Hermfried Richter	Amselweg 1	07762 809451	
Freundeskreis der Städtepartnerschaften Wehr e. V.	Roland Fricker	Buchenweg 64	07762 8866	
Gesangverein Eintracht Öflingen e. V.	Manfred Dörflinger	Gartenstraße 15	07761 6145	
Gesangverein Männerchor 1921 e. V.	Roland Rösch	Markgrafenstraße 12	07762 8873	
Gospelchor Happy People und Viertelschlotzer	Robert Gamp	Schopfheimer Straße 27a	07765 9965	
Harmonika-Orchester Öflingen e. V.	Margret Schulze	Paracelsusstraße 1	07762 707660	www.harmonikaorchester.de
Jugendkapelle Wehr	Miriam Lang	Breitmattstraße 74	07762 3949	www.stadtmusik-wehr.de und www.jugendkapelle-wehr.de
Musikverein Öflingen e. V.	Ralf Pogalzky	Wehratalstraße 28	07761 50151	www.musikverein-oeflingen.de
Stadtmusik Wehr 1859 e. V.	Harald Vesenmeier	Meierhofstraße 15	07762 70627	www.stadtmusik-wehr.de
Sonstige				
Bienenzuchtverein Wehr	Wolfgang Büche	Breitmattstraße 6	07762 9676	
BUND Ortsgruppe Wehr	Inge Böttinger	Sonnhalde 23	07762 96030	
CB-Funkverein Wehr	Elisabeth Bihlmann	Lachenstraße 2	07762 707088	
Eisenbahnfreunde Wehratal e. V.	Johann Heimlich	Stüdlestraße 14, 79576 Weil am Rhein	07621 793245	www.eisenbahnfreunde-wehr.de
Förderverein St. Raphael e. V.	Susanne Fricker	Bündtenfeldstraße 2a	07762 1341	www.pfadfinderheim-st-raphael.de
Hallenbad Förderverein Wehr e. V.	Dr. Klaus John	Schillerstraße 15	07761 8187	
Kleintierzuchtverein C 142 Öflingen e. V.	Peter Wunderle	Wehratalstraße 89	07761 6165	
Kleintierzuchtverein Wehr	Werner Schünke	Drosselweg 12	07762 7883	
Obst- und Gartenbauverein Öflingen e. V.	Werner Eckert	Jungholzer Straße 18a	07761 50093	

Richter
Richter

Freie Architekten

Neubau, Umbau, Sanierung
Energieberatung (BAFA)
Energieausweis

Amselweg 1, 79664 Wehr/Baden
fon 07762/9561, *fax* 07762/8324
e-mail architektenrichter.wehr@web.de

Der Lieferant von Betonstahl
Josef Fien GmbH
Stahlhandel - Eisenbiegerei
79713 Bad Säckingen · Rheingrüttäcker 8
Telefon: 07761/2343 · Fax: 58413
79664 Wehr · Von-Schönau-Straße 14
Telefon: 07762/3118

Vereinsname	zuständig	Straße	Telefon	Internet
Obst- und Gartenbauverein Wehr	Richard Berger	Schopfheimer Straße 79b	07761 8588	
Pfadfinder St. Georg Öflingen, Stamm St. Franziskus	Frank Uecker	Schlesier Straße 3, 79713 Bad Säckingen	0174 3154084	
Pfadfinder St. Georg Wehr, Stamm St. Bernhard	Frank Uecker	Schlesier Straße 3, 79713 Bad Säckingen	0174 3154084	
Reisebrieftaubenverein „Treu zur Heimat" Öflingen	Alfons Reindl	Lindenstraße 5, 79713 Bad Säckingen	07761 1308	
Schwarzwaldverein Wehr	Wolfgang Klempau	Bifangweg 13	07762 809170	
Service-Gemeinschaft Wehr	Peter Hofmeister	Haseler Straße 4	07762 51220	www.service-gemeinschaft.de
Tierschutzverein Wehr-Öflingen e. V.	Johann Keser	Römerstraße 2	07761 2483	
VBE Verband Bildung und Erziehung	Josef Klein	Wieladingen 26, 79736 Rickenbach	07765 8108	www.vbe-suedbaden.de
Verband Oberbad. Haus- und Grundstücks-eigentümervereine, Zweigverein Wehr	Wolfgang Meier	Bündtenfeldstraße 8	07762 9358	
Verein der Gartenfreunde Wehr e. V.	Dirk Kaliska	Seebodenstraße 13	07762 707549	
Soziales				
Aktion Partnerschaft Eine Welt Wehr e. V., Weltladen Wehr	Adolf Bernhard	Storchenstraße 5	07762 807850	www.weltladen-wehr.de
Arbeiterwohlfahrt Ortsverein Wehr	Gerhard Lehnert	Arthur-Allgeier-Straße 3	07762 1706	
Bürgerinitiative zur Nachmittagsbetreuung von Grundschulkindern e. V. (BING e. V.)	Horst Pohl	Nollenstraße 4	07762 709342	
Christliche Lebenshilfe e. V.	Erhard Meiner	Alemannenweg 5	07762 9129	
Deutsche Lebensrettungs-Gesellschaft, OG Wehr	Dieter Bless	Krebsbachstraße 18	07762 523412	www.wehr.dlrg.de
Deutsches Rotes Kreuz, Ortsverein Öflingen	Thomas Grether	Brühlstraße 1	07761 4176	
Deutsches Rotes Kreuz, Ortsverein Wehr	Frank Mattes	Postfach		www.drk-wehr.com
Diakonieverein e. V.	Dr. Rainer Kaskel	Margaretenweg 12, 79713 Bad Säckingen	07761 913250	
Förderverein der GHS Öflingen	Carmen Macke	Sonnhalde 3	07761 919214	
Frauen- und Krankenpflegeförderverein Wehr	Gertud Kaister	Bündtenfeldstraße 22	07762 9287	www.frauenverein-wehr.de

VEREINE UND VERBÄNDE

Vereinsname	zuständig	Straße	Telefon	Internet
Freiwillige Feuerwehr Wehr	Stadtkom. Klaus Felber	Nelkenstraße 10	07762 2048	www.feuerwehr-wehr.de
Freiwillige Feuerwehr Wehr – Abt. Öflingen	Abt.-Kdt. Matthias Huber	Lessingstraße 8	07761 6449	www.feuerwehr-wehr.de
Freiwillige Feuerwehr Wehr – Abt. Wehr	Abt.-Kdt. Friedemann Kikillus	Klingenstraße 13	07762 2073	www.feuerwehr-wehr.de
Freundeskreis Granja el Ceibo	Barbara Schanz	Von-Schönau-Straße 35	07762 805596	
Krankenpflege-Förderverein Öflingen	Berthold Schäfer	Basler Straße 21	07761 50392	
Kunst + Diakonie e. V.	Dr. Reinhard Valenta	Werrachstraße 96	07762 1495	www.kunstunddiakonie.de
Sorgentelefon für Erwachsene e. V.	Ursula Kiefer	Postfach 12 49	k. A.	
St. Elisabeth-Verein Wehr-Öflingen e. V.	Hans Loritz	Hardstraße 8	07761 8575	
Stadtseniorenrat Wehr	Hanna-Lore Tonowsky	Alemannenweg 14	07762 9510	www.kreisseniorenrat-waldshut.de
Verband der Kriegsbeschädigten, Ortsgruppe Öflingen	Heide Woldert	Gartenstraße 17	07761 88 76	
Verband der Kriegsbeschädigten, Ortsgruppe Wehr	Josef Siebold	Bärenfelsweg 6	07762 9728	
Sport				
Angelsportverein Wehr/Baden e. V.	Winfried Eckert	Postfach 12 75	0170 1870729	
Automobilclub Wehratal im ADAC e. V.	Ekkehard Meroth	Breitmattstraße 57a	07762 51585	
Bob- und Rodelclub Hochrhein e. V.	Thomas Kaiser	Im Dörfle 17	k. A.	
Delta-Club „Condor" Wehr e. V.	Peter Faschian	Wuhrstraße 17	07762 4124	www.delta-club-condor.de
Fußballclub Wehr 1912 e. V.	Hans-Peter Schlageter	Dinkelbergstraße 25	07762 1065	www.fcwehr.de
Germany Shotokan Karate e. V.	Giuliano Risorgi	Staufenstraße 6	07762 2888	
Kegelsportclub Wehr-Öflingen e. V.	Siegfried Griener	Waldmattstraße 12	07761 3105	www.sg-oeflingen-schopfheim.de
Lauffreunde Wehr	Günter Schönauer	Enkendorfstraße 65b	07762 7698	www.wehratallauf.de
Leichtathletik Förderverein Wehr e. V.	Frank Hehl	Werkhaldenstraße 17, 79686 Hasel		
Luftsportgem. Hotzenwald e. V.	Georg Liehr	Bühlstraße 3	07762 70678	
Modellfluggruppe Hochschwarzwald e. V.	Michael Müller	Luisenstraße 8	07761 6445	www.mfg-wehr.de

Ökologische Aquakultur – Philipp Tefert
Angelpark Meier, Schopfheimer Straße 126, 79664 Wehr
Telefon: 0 77 62 / 85 82, Mobil: 01 71 / 7 50 88 00
www.bio-aquakultur.de · E-Mail: info@bio-aquakultur.de
Fischverkauf und Angeln
Bachforellen, Regenbogenforellen, Lachsforellen, Saiblinge und Karpfen
Naturland
Di., Mi., Fr. 10⁰⁰ – 17⁰⁰ Uhr
Sa. 9⁰⁰ – 17⁰⁰ Uhr
So. 9⁰⁰ – 15⁰⁰ Uhr
Mo., Do. geschlossen

Vereinsname	zuständig	Straße	Telefon	Internet
Motor- u. Segelsportclub Hochr. e. V., Brennet-Öflingen	Bernd Loch	Bühlstraße 68, 79576 Weil am Rhein	07621 79691	
Motorradclub Devils Hunter	Joachim Bartl	Brühlstraße 16	07761 96596	
Radsportverein „Wanderlust" e. V.	Helmut Heß	Krebsbachstraße 21	07762 51286	www.rsv-wehr.de
Radsportverein „Wehra" e. V. Öflingen	Thomas Stupfel	Wehratalstraße 54	07761 57676	www.rsv-oeflingen.de
Reit- und Fahrverein Wehr	Peter Odenbach	Brunnmattstraße 11	07762 4090	
Schachklub-Wehr-1954 e. V.	Helmut Steinebrunner	Enkendorfstraße 68	07762 3093	
Segelfluggruppe Wehr e. V.	Marcus Neubronner	Freiburger Straße 31, 79183 Waldkirch	07681 4936792	www.wehr.lg-hotzenwald.de
Skatclub „Reizende Jungs"	Michael Steininger	Rütte 1b, 79618 Rheinfelden-Karsau	07623 59220	
Skat-Club 77 Wehr e. V.	Arno Seidler	Zelgstraße 32	07762 3396	
Ski-Club Öflingen e. V.	Fritz Sachse	Brennetweg 20	07761 58523	www.skiclub-oeflingen.de
Ski-Club Wehr 1937 e. V.	Rudolf Meßmer	Zelgstraße 8	07762 3761	www.skiclub-wehr.de
Spielvereinigung Wehr e. V.	Sabine Pomorin	Buchenweg 48	07762 9871	www.spvgg-wehr.de
Sportschützen-Gesellschaft 1925, Wehr e. V.	Santus Grizzaffi	Todtmooser Straße 95	Schützenhaus: 07762 3805	www.ssg-wehr.de
Spvgg. Brennet-Öflingen 1912 e. V.	Frank Backschat	Weiherstraße 5	07761 95737	www.spvgg-brennet.de
Tennisclub Wehr e. V.	Konrad Fähler	Habsburgerstraße 9	07762 9736	
Tischtennisclub Wehr e. V.	Hans-Peter Kima	Enkendorfstraße 19	07762 4295	www.ttc-wehr.de
Turnverein Brennet-Öflingen 1891 e. V.	Renate Schlageter	Kreutzmattstraße 26	07762 2126	www.tvbrennet.de
Turnverein Wehr 1885 e. V.	Erhard Schorm	Hauptstraße 14 (Eingang Ludingarten)	07762 2547	www.tvwehr.de
Verein für Deutsche Schäferhunde e. V., OG Wehr	Hansjürgen Geiger	Schulstraße 12, 79686 Hasel	07762 1257	www.svogwehr.de
Verein für Deutsche Schäferhunde e. V. OG Öflingen	Klaus Gerspach	Günnenbach 31	07761 7121	
Verein für Jugendsportförderung e. V.	Rolf Kunzelmann	Uhlandstraße 9		

VEREINE UND VERBÄNDE

Vereinsname	zuständig	Straße	Telefon	Internet
Verein zur Förderung des Tischtennissports des TTC Wehr	Andreas Güdemann	Auf der Wegscheide 40, 79686 Hasel	07762 809578	
Vereinigung der Freizeitreiter Deutschland (VFD) Bezirksverband Wehratal	Edgar Argast	Bahnhofstraße 11, 79686 Hasel	07762 8478	
Versehrtensportgruppe Wehr	Josef Siebold	Bärenfelsweg 6	07762 9728	
Wanderfreunde Rhein-Wehra e. V.	Ernst Büttgen	Obere Flüh 23, 79713 Bad Säckingen	07761 4202	
Wurftauben -Schützen Hochrhein Wehr e. V.	Fritz Rotzler	Enkendorfstraße 35	07762 8486	
Zünfte				
Bärenzunft 1965 e. V.	Oliver Brüderle	Bärenfelsweg 8	k. A.	www.baerenzunft-wehr.de
Blitzgi-Schrätteli 1994 Wehr	Sylvia Hildenbrand	Hauptstraße 7	07762 51253	www.blitzgis.de
Dorfhäxe Brennet e. V.	Bernd Vogler	Römerstraße 10	07761 59651	www.dorfhaexebrennet.de
Dröschflegelzunft Wehr e. V.	Kurt Wenk	Zelgstraße 47	07762 3756	
Fastnachtsclique Oberdörfler Schlitzohren	Siegfried Griener	Waldmattstraße 12	07761 3105	www.oberdoerfler-schlitzohren.de
Flämmli-Zunft 1955 Wehr e. V.	Dirk Haas	Hauptstraße 39	07762 7474	
Fröschezunft Wehr e. V.	Hanni Abel	Wuhrstraße 32	07762 4688	

waschen

sterilisieren

verschließen

füllen

etikettieren

prüfen

F O C U S O N D E T A I L S

ROTA Verpackungstechnik GmbH & Co.KG
Öflinger Str. 118 • D-79664 Wehr
Tel.: 077 62 - 708-0 • www.rota.de

VEREINE UND VERBÄNDE

Vereinsname	zuständig	Straße	Telefon	Internet
Hexenzunft 1947 Wehr e. V.	Christian Ruthe	Hauptstraße 48	07762 70330	www.hexenzunft-wehr.de
Holy Fire e. V.	Marian Heinz	Wuhrstraße 19	07762 809712	
Hühnerlochfelsengeister	Daniela Zeller	Beuggenerstraße 49a, 79618 Rheinfelden	0172 9541593	www. huehnerlochfelsengeister.de
Humbelhexen e. V.	Markus Blum	Rotfluhstraße 24, 79713 Bad Säckingen	k. A.	
Leisechlimmerzunft	Jürgen Schönauer	Enkendorfstraße 65a	07762 7186	www.leisechlimmer.de
Lus-Chaibe-Zunft Wehr e. V.	Christoph Griener	Wehratalstraße 19	07761 3291	www.lus-chaibe-zunft.de
Maronizunft Wehr e. V.	Simone Aschenbrenner	Mettlerweg 26	k. A.	www.maronizunft.de
Narrenzunft Öflingen e. V.	Michael Sutter	Alemannenweg 13	07762 9211	www.nzoeflingen.de
Narrenzunft Wehr 1874 e. V.	Stefan Braun	Bifangweg 8	07762 4321	www.narrenzunft-wehr.de
Rhy-Deufel Öflingen	Tobias Berlinghof	Hauptstraße 34, 79686 Hasel	k. A.	
Rhy-Wehra Schränzer Öflingen e. V.	Andreas Weißenberger	Postfach 02	07761 6442	www.rhy-wehra-schraenzer.de
Schlossgeisterzunft Wehr 58 e. V.	Andreas Sielaff	Frankenmatt 11	07762 2739	www.schlossgeister-wehr.de
Storchestäghüüler	Jochen Steinmann	Schopfheimer Straße 85	07762 809059	www.storchestaeghueler.de
Sumpfernie-Orchester Öflingen e. V.	Bernhard Küpper	Bergweg 16		www.sumpfernie-orchester.de

Ihr Partner auf dem europäischen Markt

Flexibel, zuverlässig, kompetent

IGS®

Führende Position in der Herstellung von pharmazeutischen und technischen Aerosolprodukten

Produkte für human- und veterinärmedizinische Verwendung, Medizinprodukte, Tierpflege

Moderne Entwicklungs- und Kontrolllabore (HPLC, GC, IR, UV etc.). Mikrobiologie

Produkte für Industrie, Automobiltechnik, Haushalt, Kosmetik, Sport

Abfüllung in Aerosoldosen, Pumpsprays, Tuben, Flaschen, Kanister etc.

10 technische und 6 pharmazeutische Abfülllinien

Zulassungen: AMG, GMP

Zertifiziert nach DIN ISO 9001, 13485, 14001 und EC Ordinance 761/2001

IGS AEROSOLS GMBH

Im Hemmet 1· D-79664 Wehr/Baden

Tel.: (0 77 62) 80 07-0 · Fax (0 77 62) 44 12

http://www.igsaerosols.com

E-Mail: info@igsaerosols.com

Wehrer Fasnacht

BANKEN UND SPARKASSEN

Sparkasse Hochrhein	Geschäftsstelle Wehr	Hauptstraße 55, 79664 Wehr	Tel. 07762 8006-0 Fax 07762 8006-2569 E-Mail: service@sparkasse-hochrhein.de Internet: www.sparkasse-hochrhein.de
	Geschäftsstelle Öflingen	Wehratalstraße 83, 79664 Wehr	Tel. 07761 92869-0
Volksbank Rhein-Wehra eG	Geschäftsstelle Wehr	Hauptstraße 36, 79664 Wehr	Tel. 07762 5223-0 Fax 07762 5223-300 Internet: www.volksbank-rhein-wehra.de

Sparkassen-Finanzgruppe

Perfekter Service.
Ganz in Ihrer Nähe.

Sparkasse Hochrhein

Wir beraten Sie über gewinnbringende Geldanlagen, individuelle Finanzierungen, LBS-Bausparen, Immobilien und persönliche Versicherungen. Unsere Spezialisten finden Sie in Wehr, Hauptstr. 55 und in Öflingen, Wehratalstr. 83. Telefonisch erreichen Sie uns unter **07751 882-0** (zum Ortstarif), im Internet über unsere homepage www.sparkasse-hochrhein.de. **Wenn's um Geld geht - Sparkasse.**

Ihr Finanzmarktplatz in Wehr

Sie suchen einen kompetenten Partner für Ihre Finanz- und Vermögens-angelegenheiten?

Sie finden uns vor Ort:

Finanzmarktplatz Wehr
Hauptstraße 36
Telefon (07762) 5223-0

Volksbank Rhein-Wehra eG
kompetent & wegweisend
www.volksbank-rhein-wehra.de

ZEITUNGEN

Badische Zeitung
Münsterplatz 16, 79713 Bad Säckingen
Tel. 07761 92190
E-Mail: redaktion.badsaeckingen@badische-zeitung.de
Internet: www.badische-zeitung.de

Südkurier GmbH
Hauensteinstraße 60, 79713 Bad Säckingen
Tel. 07761 56040
E-Mail: saeckingen.redaktion@suedkurier.de
Internet: www.suedkurier.de

MÄRKTE

Wochenmarkt:
mittwochs und samstags vormittags

Jahrmarkt:
- 2. Woche Februar und 2. Woche November
- Adventsmarkt
- Nikolausmarkt
- Sommer in Wehr

PARKPLÄTZE

An folgenden Orten befinden sich Parkplätze, auf denen Sie Ihr Fahrzeug kostenlos abstellen können:
- Kronenparkplatz
- Tiefgarage (Talschule)
- Parkdeck (Talstraße)
- Parkplatz Mediathek und Ludingarten
- Parkplatz „In den Höfen“

Wochenmarkt

STADTTAXI

Unser Angebot für den innerstädtischen Nahverkehr

So funktioniert das Stadttaxi

- Sie bestellen für Ihren individuellen Bedarf ein Taxi zu einem beliebigen Ort innerhalb unserer Stadt bzw. Ihres Gemarkungsgebietes und wählen hierfür die Telefonnummer 07762 51188, 07762 7100 oder die gebührenfreie Nummer 0800 8851188.
- Das Taxi wird spätestens nach 20 Minuten am vereinbarten Ort eintreffen und die gewünschte Fahrt durchführen.
- Das Stadt-Taxi steht Ihnen rund um die Uhr zur Verfügung. Sie werden zur gewünschten Zeit vor Ihrer Haustür abgeholt und bis unmittelbar zum gewünschten Ziel gefahren. Sie brauchen an keiner Haltestelle zu warten und müssen sich nicht nach einem festen Fahrplan richten.
- Auch der Transport von Kinderwagen und Rollstühlen ist möglich. Die Fahrer sind Ihnen gerne beim Ein- und Aussteigen behilflich.
- Das Angebot gilt zu jeder Zeit und für alle Fahrten, die innerhalb von Wehr beginnen und enden. Für Fahrten in die Nachbargemeinden gilt weiterhin der Taxentarif des Landkreises Waldshut.
- Senioren und Jugendliche erhalten vergünstigte Mehrfachkarten.
- Nähere Informationen erhalten Sie bei der Stadtverwaltung, Herr Thoma, Tel. 07762 808-207, E-Mail: clemens.thoma@wehr.de.

Blick zur Kath. Kirche St. Martin, Wehr

ABFALLENTSORGUNG

Ansprechpartner:
Abfallwirtschaft Landkreis Waldshut, Tel. 07751 86-5401

Altglascontainer
Benutzungszeiten: nur an Werktagen von 08.00 – 20.00 Uhr
Wehr
- Lagerplatz an der Bahnstraße, unterhalb der Kirchsteigbrücke
- Bauhof, Austraße
- Stadthalle, Parkplatz Ludingarten
- Sporthalle Seeboden
- Altenzentrum Wehr, Höfstraße
- Meierhofstraße (Höhe alter Hochbehälter)
- Parkplatz Frankenmatt (Stadion)
- Kreuzmatt

Öflingen
- Weckstraße, Jugendhaus
- Schulsporthalle
- Kläranlage

Altkleider und Altschuhcontainer
Wehr
- Lagerplatz an der Bahnstraße, unterhalb der Kirchsteigbrücke
- Sporthalle Seeboden
- Bauhof, Austraße
- Katholisches Pfarrzentrum
- Parkplatz Frankenmatt (Stadion)
- Stadthalle, Parkplatz Ludingarten

Öflingen
- Weckstraße
- Katholisches Pfarrzentrum
- Schulsporthalle

Altöl
Alle Verkaufsstellen von Öl sind gegen Vorlage des Kaufbeleges gesetzlich verpflichtet, die gleiche Menge Öl kostenlos zurückzunehmen.

Altpapier-Entsorgung
Sammlung durch die örtlichen Vereine in regelmäßigen Abständen. Außerdem Abgabemöglichkeit auf der Kreismülldeponie Lachengraben.

Christbaum-Entsorgung
Auf den Sammelplätzen in Wehr und Brennet können vom 24.12. bis zum Abfuhrtermin des LRA die ausgedienten Christbäume kostenlos abgelegt werden (Selbstanlieferung). Darüber hinaus besteht die Möglichkeit über eine Sammelaktion zweier Wehrer Vereine die ausgedienten Bäume gegen Gebühr abholen zu lassen (Bekanntgabe der genauen Termine und Abholaktionen erfolgt in der lokalen Presse und im Wehratal-Kurier).

Elektroschrott-Entsorgung
Selbstanlieferung auf der Kreismülldeponie Lachengraben.

Entsorgung der Problemabfälle aus dem Haushalt
2 x jährlich über das Schadstoffmobil

Gelber Sack-Abfuhr
1 x monatlich in Wehr und Öflingen

Grünabfälle-Entsorgung
Containerlager der Firma Kaiser, Breitmattstraße 12
Montag bis Samstag von 08.00 – 12.00 Uhr und von 14.00 bis 18.00 Uhr

Grünabfuhr
2 x jährlich in Wehr und Öflingen
Außerdem Abgabemöglichkeit auf der Kreismülldeponie Lachengraben.

Hausmüllabfuhr (Müllgefäße)
Wehr und Öflingen: jeden Donnerstag (Feiertagsregelung siehe Müllkalender)

Holzabfälle-Entsorgung
flexible Entsorgung auf Abruf, kombiniert mit Selbstanliefermöglichkeit auf der Kreismülldeponie Lachengraben, über zwei Abrufkarten pro Jahr.

Kartonageabfuhr
2 x jährlich in Wehr und Öflingen
Außerdem Abgabemöglichkeit auf der Kreismülldeponie Lachengraben.

Kompostabfälle
Eigenkompostierung wird empfohlen.
Ermäßigte Komposter sind auf der Kreismülldeponie Lachengraben erhältlich.

Kreismülldeponie Lachengraben (Recyclinghof)
Tel. 07761 8981
Montag – Freitag: 08.00 – 12.00 Uhr und 13.00 – 16.30 Uhr
Samstag: 09.00 – 12.00 Uhr (nur ungerade Kalenderwochen)

Kühlgerät-Entsorgung
Kühlgeräte können das ganze Jahr über auf der Kreismülldeponie Lachengraben kostenlos abgegeben werden (Selbstanlieferung).
2 x jährlich im April und Oktober ist die Abholung durch die Stadt Wehr gegen Gebühr möglich (Bekanntgabe der Abholaktionen erfolgt in der lokalen Presse und im Wehratal-Kurier).

Schrottabfuhr
1 x jährlich in Wehr und Öflingen, wird über Verein organisiert. Außerdem Abgabemöglichkeit auf der Kreismülldeponie Lachengraben.

Sperrmüll-Entsorgung
flexible Entsorgung auf Abruf, kombiniert mit Selbstanliefermöglichkeit auf der Kreismülldeponie Lachengraben, über zwei Abrufkarten pro Jahr.

Der Müllkalender mit den genauen Terminen und Erläuterungen zu den einzelnen Abfallarten sowie die Abrufkarten für Holz- und Sperrmüllentsorgung werden zu Jahresbeginn an alle Haushalte verteilt. Die aktuellen Abfuhrtermine und mögliche Änderungen werden im Wehratal-Kurier rechtzeitig veröffentlicht.

www.alles-deutschland.de

IMPRESSUM

Herausgegeben in Zusammenarbeit mit der Trägerschaft. Änderungswünsche, Anregungen und Ergänzungen für die nächste Auflage dieser Broschüre nimmt die Verwaltung oder das zuständige Amt entgegen. Titel, Umschlaggestaltung sowie Art und Anordnung des Inhalts sind zugunsten des jeweiligen Inhabers dieser Rechte urheberrechtlich geschützt. Nachdruck und Übersetzungen sind – auch auszugsweise – nicht gestattet. Nachdruck oder Reproduktion, gleich welcher Art, ob Fotokopie, Mikrofilm, Datenerfassung, Datenträger oder Online nur mit schriftlicher Genehmigung des Verlages.

79657050/4. Auflage/2009
www.alles-deutschland.de

Fotos: A. Mutter (S. 27), I. Schubert (S. 49), Bildarchiv Stadt Wehr

mediaprint WEKA info verlag

mediaprint WEKA **info verlag** gmbh
Lechstraße 2, D-86415 Mering
Tel. +49 (0) 82 33 384-0
Fax +49 (0) 82 33 384-103
info@mp-infoverlag.de
www.mp-infoverlag.de

NOTARIAT, NOTRUFE, NOTDIENSTE, SONSTIGE

Bezeichnung	Anschrift	Telefon
Notariat		
Notariat Bad Säckingen	Scheffelstraße 3, 79713 Bad Säckingen	07761 56816
Grundbuchamt Wehr	Waldstraße 2, 79664 Wehr	07762 808-408
Sprechtag: dienstags (nach Vereinbarung)		
Notrufe		
Polizei – Notruf		**110**
Polizeiposten Wehr	Hauptstraße 40	07762 9035
Feuerwehr – Notruf		**112**
Feuerwehrgerätehaus Wehr	Austraße 13	07762 3131
Feuerwehrgerätehaus Öflingen	Wehratalstraße 81	07761 57309
Notdienste		
Deutsches Rotes Kreuz – Rettungsdienst, Krankentransporte		19222
Giftnotruf Freiburg		0761 19240
Wohngift-Tel. (Mo. – Fr. 9.00 – 15.30 Uhr)		0800 8899789
Kreiskrankenhaus Bad Säckingen	Meisenhartweg 14	07761 53-1
Kreiskrankenhaus Schopfheim		07622 395-0
ADAC – Pannenhilfezentrale		01802 222222
Sonstiges		
Alkohol- und Drogenberatung		07751 910-150/-151
Tierschutzverein		07761 2483
Anonymes Sorgentelefon für Erwachsene		0800 1110-111/-222
Sorgentelefon für Kinder und Jugendliche Mo. – Fr. 15.00 – 19.00 Uhr		07622 11103
Frauen und Kinderschutzhaus		07751 3553
Deutsch. Hospiz Stiftung und Schmerztelefon		0231 7380730
Seniorenbetreuung Öflingen		07762 5219100
Gesundheitsamt Waldshut		07751 86-0
Weißer Ring (Kriminalitätsopfer)		01803 343434
AIDS-Beratung		07751 86617
Sozialstation St. Martin		07761 50395
Ambul. Pflegedienst AWO		07761 939890
Dorfhelferinnenstation		07765 918948

Bezeichnung	Telefon
Stördienste	
Gas badenova	07751 88040 oder 0180 2767767 (Störungsdienst)
Wasser	07762 808-0 07762 51488 0171 6250700 (Störungsdienst)
Strom	07623 92-0 01801 605044 (Störungsdienst)
Kabel BW	0180 5505999

MITDENKEN FÄNGT
BEIM STROM AN!

NaturEnergie

Nähere Informationen erhalten Sie unter www.energiedienst.de
NaturEnergie ein Produkt aus dem Hause Energiedienst

brennet – Fabrikverkauf

Große Auswahl an

- hochmodischen Hemden und Krawatten
- Stoffen aller Art – auch sehr gut für Patchwork geeignet –
- hochwertiger brennet-Bettwäsche, auch in Schweizer Größen
- Spannbetttüchern
- Handtüchern

aus inländischer Produktion.

Unsere kompetenten, fachkundigen Verkäuferinnen freuen sich auf Ihren Besuch und beraten Sie gerne!

Öffnungszeiten Bad Säckingen

Basler Straße 65

79713 Bad Säckingen

Tel. 0 77 61 / 56 97-572

Mo – Fr 9:30 - 12:00 und 13:00 - 18:00 Uhr

Mi u. Sa 9:30 - 13:00 Uhr

Öffnungszeiten Wehr

Hauptstraße 74

79664 Wehr

Tel. 0 77 62 / 80 09-472

Mo, Di, Do, Fr 9:30 - 12:00 und 14:00 - 18:00 Uhr

Mi u. Sa 9:30 - 13:00 Uhr

Öffnungszeiten Rheinfelden

Zähringer Straße 5

79618 Rheinfelden - Baden

Tel. 0 76 23 / 71 89 84

Di, Do, Fr 10:00 - 12:30 und 15:00 - 18:00 Uhr

Mi u. Sa 10:00 - 12:30 Uhr

Öffnungszeiten Waldshut

Eisenbahnstraße 33 (direkt an der B 34, neben Matratzen Conrad)

79761 Waldshut

Tel. 0 77 51/ 8 98 08 41

Mo, Di, Do, Fr 10:00 - 13:30 und 14:00 - 17:30 Uhr

Mi u. Sa 10:00 - 13:30 Uhr

Fabrikverkäufe in Bad Säckingen, Rheinfelden, Wehr und Waldshut

Die brennet AG – Tradition und Fortschritt aus Leidenschaft

Werk Hausen – Spinnerei

Werk Wehr – Weberei

Werk Brennet – Ausrüstung

DLE – Textilveredelung

- Gegründet 1881 – seit 4 Generationen in Familienbesitz
- Heute einer der größten Buntweber Europas mit Produktion ausschließlich in Deutschland.
- Modernste Kompaktgarnspinnerei in Hausen im Wiesental
- Buntweberei in Wehr
- Textile Ausrüstung in Brennet
- Textilveredelung DREILÄNDERECK in Wehr (Tochtergesellschaft)

Die brennet -Produkte

- Hochwertige, modische Stoffe für Hemden, Blusen, Hosen und Berufsbekleidung
- brennet -Bett- und Tischwäsche für höchste Ansprüche
- Technische Gewebe für vielfältigen Einsatz

brennet – Textilmuseum in Wehr

Öffnungszeiten

- Mai - Oktober:
  Di, Do und So 14:00 - 17:00 Uhr
- November - April:
  So 14:00 - 17:00 Uhr
- Nach Vereinbarung:
  Tel. 0 77 62 / 80 09-442

Arzneimittel aus Wehr gehen in die ganze Welt

Novartis Pharma Produktions GmbH

Die Pharma Produktion in Wehr ist ein wichtiger Standort im Gesamtverbund des globalen Produktionsnetzes von Novartis. Mit der Herstellung und Verpackung von Arzneimitteln in fester und halbfester Darreichungsform, für verschiedenste Therapiegebiete, leisten wir einen wichtigen Beitrag dazu, Leben zu verlängern, Leiden zu lindern und die Lebensqualität von Menschen nachhaltig zu verbessern.

NOVARTIS