



Würth a. d. Donau

www.stadt-woerth.de

mediaprint
WEKA info verlag
alles-deutschland.de



HALLENBAD WÖRTH A. D. DONAU

Das preisgünstige Familienbad mit Wellnessbereich

Telefon 094 82 / 37 48 • E-mail: vg.woerth@realrgb.de Internet: www.stadt-woerth.de



Öffnungszeiten:

Montag	geschlossen	Freitag	15.00 – 21.00 Uhr
Dienstag	17.00 – 21.00 Uhr	Samstag	14.00 – 18.00 Uhr
Mittwoch	15.00 – 21.00 Uhr	Sonn- und Feiertag	13.00 – 18.00 Uhr
Donnerstag	15.00 – 18.30 Uhr ab 18.30 Uhr Gruppen		

Weitere Freizeiteinrichtungen

Kino, Disco
**50 km markierte
Wanderwege**
Kegelbahnen
Waldbad
Langlaufloipe
Gleitschirmflüge
Nostalgiemuseum

***Dampfsauna, Wärmekabine, Massagebank,
Solarium, Aqua-Gymnastik***



Grüßwort des Bürgermeisters



Würth

Liebe Mitbürgerinnen, liebe Mitbürger,
liebe Neubürgerinnen und liebe Neubürger!



Mein „Herzliches Willkommen“ an Sie alle in unserer schönen Stadt Würth a. d. Donau.

Bereits 2 Auflagen gibt es von der Bürger-Info-Broschüre. Da sich nach den Wahlen 2008 Neuerungen im Stadtrat ergeben haben und sich auch die Vereinslandschaft immer wieder ändert, gibt es nun die Auflage des Jahres 2009. Allen Firmen, die durch ihre Inserate die kostenlose Herausgabe ermöglichen sage ich ein ganz herzliches „VERGELT'S GOTT“ !!

So erhalten Sie mit diesem Heft einen Überblick über alle Einrichtungen und Vereine. Gleichzeitig ist es ein Leitfaden für Sie im Bereich unserer Verwaltung. Für Fragen darüber hinaus steht Ihnen die Stadtverwaltung gerne zur Verfügung.

Natürlich soll die Broschüre auch unseren Neubürgern eine Orientierungshilfe sein um schnell und unbürokratisch die entsprechenden Verbindungen zu erhalten, so dass Sie sich rasch bei uns zurecht finden.

Nehmen Sie bitte auch an unserem reich gestalteten Gesellschaftsleben teil und informieren Sie sich über die Angebote der Vereine und Verbände, damit Sie schnell integriert werden und sich bei uns hier in Würth a. d. Donau heimisch fühlen.

Der Stadtrat und die Verwaltung werden auch in Zukunft bestrebt sein, die dem Gemeinwohl dienenden Belange und Wünsche zu erfüllen. In einer Zeit der knappen Finanzmittel muss ich um Verständnis bitten, dass wir Prioritäten setzen müssen.

Mit freundlichen Grüßen

A handwritten signature in blue ink, appearing to read 'AR', which is the signature of Anton Rothfischer.

Anton Rothfischer
1. Bürgermeister



Wörth

Inhaltsverzeichnis

Inhalt	Seite
Grußwort des Bürgermeisters	1
Impressum	3
Branchenverzeichnis	4
Kurzer Überblick über die Geschichte unserer Stadt und ihrer derzeitigen Situation	5
Zahlen, Daten, Fakten, Wissenswertes	6
Gemeindevertreter	7
Stadtrat, Ortssprecher	11
Behördliche Einrichtungen	12
Was erledige ich wo?	13
Plan	15
Bildungs- und Lehranstalten	18
Kindergarten	18
Kulturelle Einrichtungen	18
Kirchen und religiöse Gemeinschaften	19
Gesundheitswesen, Krankenhäuser	21
Ärzte, Zahnärzte, Tierärzte, Hebammen, Apotheken, Altenheime	21
Soziale Fürsorge und andere gemeinnützige Einrichtungen	23
Bäder	23
Turn- und Sportstätten	23
Vereine und Verbände	24
Versorgung	27
Banken und Sparkassen	27
Sonstiges	28
Terminvorschau	28
Notruftafel	U3

U = Umschlagseite



Als mittelständisches Industrieunternehmen sind wir spezialisiert auf Kunststoffverarbeitung, Werkzeugbau und Automatisierungstechnik. Wir fertigen Spritzgießwerkzeuge, Fertigungslinien und Präzisionsbauteile aus thermoplastischen Kunststoffen für Kunden der Halbleiter-, Elektro- und Automobilindustrie in aller Welt.



**Präzision
in Kunststoff und Metall
in Wörth an der Donau**



Deutsche Technoplast GmbH
Reitfeld 2
93086 Wörth an der Donau

Tel: (0 94 82) 90 81-0
Fax: (0 94 82) 90 81-22
E-Mail: info@deutsche-technoplast.com

www.deutsche-technoplast.com



Precision in plastics and metal

EBB  Beratende Ingenieure



EBB 

Michael-Burgau-Straße 22 a
D 93049 Regensburg
T. 0941 / 2004 0
www.ebb-ingenieure.de

Abwasser- und Kläranlagen
Brückenplanung
Bauwerksprüfungen
Hochwasserschutz
Industrie- und Gewerbebau
Statik / konstruktiver Ing.Bau
Straßen- und Verkehrsanlagen
Städtebau
Wasserversorgung

Ihre Experten für Garten & Landschaft

Hartmut Hinum Meisterbetrieb

- Planungs- und Ausführungsarbeiten
- Gartenneu- und -umgestaltungen
- Pflasterbau
- Trockenmauern
- Rollrasen
- Baumpflege



Adalbert-Stifter-Straße 17 · 93086 Wörth / Donau

Tel.: 09482/908381 · Fax: 09482/908387 · Mobil: 0176/21652052

Kachelofenbau Draganczuk Ltd.



In der Point 23 · 93086 Wörth/Hofdorf
Telefon: 0 94 82 / 90 93 94
Telefax: 0 94 82 / 90 93 96
Mobil: 01 71 / 7 27 42 41
E-Mail: info@kachelofen-kamine.eu

Uwe Draganczuk
Kachelofenbaumeister

Kachelofenbau Draganczuk

BayWa Baustoffe
Bauen Sie auf unser Wissen

Kompetenz

Alle Baustoffe aus einer **Hand!**



BayWa Baustoffe

- Rohbau
- Ausbau
- Renovierung
- Modernisierung
- Gartenbaustoffe

BayWa AG, Baustoffe
Bahnhofstraße 2
93086 Wörth
Tel. 09482 9410-0
Fax 09482 941080
www.baywa.de

BayWa

Ihr Partner vom Fach

0202/08

Ein guter Berater kann Sie hören, Ihnen zuhören und genau hinhören. Unsere nehmen sich auch die Zeit dafür.

Arbeit verdient lassen!

Jeder Mensch hat etwas, das ihn antreibt.

3.000 Mitglieder
24 Berater
6 Geschäftsstellen

Persönliches Engagement, das Sie in den Mittelpunkt stellt.

Raiffeisenbank
Falkenstein-Wörth eG 

www.alles-deutschland.de

Ihre Stadt.
Ihr Leben.
Ihre Seite.

Konzerte, Ausstellungen, Sportveranstaltungen **Alle** Restaurants, Biergärten **Infos** Bringdienste, Sportstudios, Kartbahnen **Über** Schwimmbäder Saunen, Vereine, Hotels **Ihre** Campingplätze **Stadt** Ferienwohnungen, Theater, Stadtpläne, Routenplaner, Fabrikverkäufe, Immobilien, Jobs ...



www.alles-deutschland.de

IMPRESSUM

Herausgegeben in Zusammenarbeit mit der Trägerschaft. Änderungswünsche, Anregungen und Ergänzungen für die nächste Auflage dieser Broschüre nimmt die Verwaltung oder das zuständige Amt entgegen. Titel, Umschlaggestaltung sowie Art und Anordnung des

Inhalts sind zugunsten des jeweiligen Inhabers dieser Rechte urheberrechtlich geschützt. Nachdruck und Übersetzungen sind – auch auszugsweise – nicht gestattet. Nachdruck oder Reproduktion, gleich welcher Art, ob Fotokopie, Mikrofilm, Datenerfassung, Datenträger oder Online nur mit schriftlicher Genehmigung des Verlages.

93086050/4. Auflage/2009

WEKA
I N F O

mediaprint
WEKA info verlag

mediaprint WEKA info verlag gmbh
Lechstraße 2
D-86415 Mering
Tel. +49 (0) 82 33 384-0
Fax +49 (0) 82 33 384-103
info@weka-info.de · www.weka-info.de
www.alles-deutschland.de

Fotos: Verwaltungsgemeinschaft Wörth a. d. Donau • Seite 19 Foto Gahr, Straubing



Branchenverzeichnis

Liebe Leserinnen, liebe Leser!

Hier finden Sie eine wertvolle Einkaufshilfe, einen Querschnitt leistungsfähiger Betriebe aus Handel, Gewerbe und Industrie, alphabetisch geordnet. Alle diese Betriebe haben die kostenlose Verteilung Ihrer Broschüre ermöglicht. Weitere Informationen finden Sie im Internet unter www.alles-deutschland.de.

Branche	Seite	Branche	Seite
Allgemeinmedizin	20	Kfz-Werkstätte	26
Ambulante Pflege	20	Krankenhaus	22
Baggerbetrieb	10	Kunststoffspritzguss	2
Banken	3	Landschaftsbau	3
Bauschuttrecycling	10	Logopädie	4
Bausparkasse	18	Metzgerei	14
Baustoffe	3	Mineralöle	3
Bauunternehmen	10	Naturstein	12
Bestattungen	U3	Optik	26
Containerdienst	10	Rechtsanwältin	26
Fliesen	12	Sanierungen	10
Fliesenverlegung	10	Sanitär	U3
Gartenbau	3	Sozialstation	20
Gasthof	14	Sportmedizin	20
Hallenbad	U2	Tageszeitung	U4
Heizkamine	3	Tankstelle	U4
Heizung	U3	Tierarzt	4
Imbiss	U4	Transporte	10
Ingenieurgesellschaft	3	Versicherungen	18
Kachelofenbau	3, 10	Werkzeugbau	2
Kaffeeautomaten	12		
Kaffeemaschinen	12		

U = Umschlagseite

TIERARZTPRAXIS



Kleintiersprechstunde:
Mo.-Sa. 13.30 – 15.00 Uhr
und nach Vereinbarung

Dr. Bernd Renard

Josef-Feller-Straße 4
93086 Wörth/Donau
Tel.: 0 94 82 / 90 97 49

Apothekenöffnungszeit:
Mo.-Fr. 13.00 – 17.00 Uhr
24 h Notdienst



**LOGOPÄDISCHE
PRAXIS**

KAROLINE HUMMEL

Im Haslet 33
93086 Wörth/Donau

Fon: 09482/908420

Fax: 09482/908425

www.logopadie-hummel.de
info@logopaedie-hummel.de

THERAPIE VON SPRACH-, SPRECH-, STIMM- & SCHLUCKSTÖRUNGEN

Kurzer Überblick über die Geschichte unserer Stadt und ihrer derzeitigen Situation



Würth

„W ö r t h a. d. Donau“ Stadt zwischen Strom und Berg lautet der Titel des Buches, das anlässlich der 1200-Jahr-Feier im Jahre 1979 erschienen ist. Das Buch ist in der Stadtverwaltung erhältlich.

„Zwischen Wald und Strom“ ist der neue Werbeprospekt des Verkehrsvereins überschrieben. Beide Bezeichnungen treffen zu und sagen über die Lage Würths alles aus. Der besondere Reiz der Landschaft liegt in der Zweifelt, im Süden die Donauebene, im Norden das größte zusammenhängende Waldgebirge Europas, der Bayerische Wald. Genau im Übergang liegt die Stadt Würth, zwischen 320 und knapp 600 m über dem Meeresspiegel.

1806 wird mit der Unterzeichnung der Rheinbundakte durch Fürstprimas Carl v. Dalberg europäische Geschichte auf Schloss Würth geschrieben. Die süddeutschen Staaten verbinden sich damit mit Napoleon gegen Preußen und Österreich. 1810 wird Würth a. d. Donau bairisch.



Auf Grund der großen Bedeutung Würths wurde dieses 1954 von der Bayerischen Staatsregierung zur Stadt erhoben. Heute zeigt sich Würth als moderne, mit allen Bedürfnissen für das tägliche Leben ausgestattete Kommune, die deshalb auch als Unterzentrum eingestuft wurde. Eine kontinuierliche Weiterentwicklung der Stadt hat sich in den letzten Jahren gezeigt und wurde auch vom Bürger anerkannt.

Sechs Parteien und Gruppen traten zur letzten Stadtratswahl im März 2008 an. Dem 16-köpfigen Gremium gehören 5 Mitglieder der CSU, 2 der SPD, 4 der ÜWG, 1 den Jungen Bürgern, 3 der VAW und 1 Mitglied der Grünen/Bündnis 90/Bürgerforum an. Bürgermeister Anton Rothfischer ist Mitglied der ÜWG. Die beiden Stellvertreter Josef Schütz (CSU) und Gerhard Schmautz (SPD) vervollständigen die Stadtvertretung.

Die Stadt mit rd. 4.500 Einwohnern hat gute Freizeiteinrichtungen, wobei das 1975 eröffnete Hallenbad mit Wellnessbereich ein besonderes Angebot für die Bürger ist.

Würth hat mit seinen Einrichtungen, der zentralen Lage zwischen Regensburg und Straubing, einen hohen Wohn- und Freizeitwert. Preisgünstige Bauplätze werden derzeit angeboten s. www.stadt-woerth.de

Das Rondellzimmer und die Schlosskirche wurden vom Landkreis Regensburg saniert und sind besondere Sehenswürdigkeiten. Wegen des Altenheimbetriebes können Besichtigungen nicht jederzeit durchgeführt werden. In Hofdorf wurde von der Familie von Eyb das Nostalgiemuseum eröffnet. Ein Besuch lohnt sich.

Die renovierte Peterskirche lädt zur Besichtigung und zur Besinnung ein. Anschließend ein Spaziergang entlang des Kreuzweges von der Herrngasse zur Pestkapelle auf dem Herrnberg verschafft den notwendigen Überblick über die Stadt.





Würth

Zahlen, Daten, Fakten, Wissenswertes

Durch die Eingemeindung des gemeindefreien Gebietes „Waxenberger-Forst“ zum 01.07.2000 mit 1257 ha hat die Stadt nun ein Gebiet von 5.236 ha. Die Stadt ist damit gleichzeitig eine große Flächengemeinde.

Die Umgebung von Würth ist im Norden sehr walddreich. Der besondere Reiz liegt an der Zweisamkeit der Landschaft, im Süden der Gäuboden mit Donauebene, im Norden die Ausläufer des Bayerischen Waldes. Die Höhenlage ist zwischen 320 m NN und 600 m NN. Diese 300 m Höhenunterschied zeigen, dass die Topographie im Raum Würth sehr bewegt ist und der Winter im Vorwald sehr reizvoll sein kann.

Zum 31.12.2006 hatte Würth rund 4.700 Einwohner – seit ca. 10 Jahre stagniert die Einwohnerentwicklung.

Würth hat folgende Bevölkerungsstruktur – 28,6 % sind unter 25 Jahren, 54,2 % zwischen 25 und 65 Jahren und 17,0 % der Bevölkerung kann auf 65 und mehr Jahre zurückblicken. Die Zahlen ermittelte das Statistische Landesamt zum 31.12.2006.

Durch die unmittelbare Lage an der A 3 mit den beiden Ausfahrten Würth/Ost und Würth/Wiesent ist Würth hervorragend an das Auto-

bahnnetz und damit das internationale Straßennetz angebunden. Auch die Grenzlage Oberpfalz/Niederbayern mit der Autobahnbindung hat Würth einen guten Ruf als Tagungsort für zahlreiche Firmen im Zusammenhang mit guter Gastronomie eingebracht. Neben der landwirtschaftlichen Nutzfläche von 2.100 ha ist dann der Forst mit 2500 ha ebenso vertreten. Die Umgebung ist sehr walddreich.



Gemeindevertreter



Würth

Badbeirat

		Vertreter	
		Franz Beil	Raimund Seidl
		Ekkehard Hollschwandner	Hildegard Schindler
		Beate Ostermeier	Josef Schütz
Vorsitzender	Bürgermeister	Anton Rothfischer	
		Johannes Weig	Josef Eidenschink

Pfarrer-Freimuth-Stiftung

		Vertreter	
		Johann Festner	keine
		Beate Ostermeier	
		Anton Rothfischer	
		Hildegard Schindler	
Vorsitzender	Pfarrer	Manfred Hanglberger	

Schulverband Würth-Wiesent

Vertreter für die Stadt Würth a. d. Donau

		Vertreter	
		Franz Beil	Josef Heitzer
		Franz Beutl	Beate Ostermeier
Vorsitzender	Schulverbandsvorsitzender	Anton Rothfischer	
		Gerhard Schmautz	Hildegard Schindler

Zweckverband Kläranlage

Vertreter für die Stadt Würth a. d. Donau

		Vertreter	
		Franz Beil	Raimund Seidl
		Alfred Fichtl	Josef Eidenschink
Vorsitzender	Zweckverbandsvorsitzender	Anton Rothfischer	

VG-Rat

Vertreter für die Stadt Würth a. d. Donau

		Vertreter	
		Dieter Delp	Ekkehard Hollschwandner
		Josef Eidenschink	Alfred Fichtl
		Josef Heitzer	Josef Stadler
Vorsitzender	Gemeinschaftsvorsitzender	Anton Rothfischer	
		Hildegard Schindler	Richard Schönberger
		Josef Schütz	Franz Beutl



Gemeindevertreter

Ausschuss Jugend, Soziales, Familie

		Vertreter
	Johann Festner	Gerhard Schmautz
Seniorenbeauftragte	Beate Ostermeier	Franz Beutl
Familienbeauftragte	Hildegard Schindler	Ekkehard Hollschwandner
	Richard Schönberger	Dieter Delp
Jugendbeauftragter/Vorsitzender	Josef Stadler	Franz Beil
	Johannes Weig	Josef Schütz

Haupt- und Finanzausschuss

		Vertreter
	Franz Beutl	Josef Schütz
	Josef Eidenschink	Alfred Fichtl
	Johann Festner	Gerhard Schmautz
	Josef Heitzer	Josef Stadler
	Ekkehard Hollschwandner	Richard Schönberger
Vorsitzender	Anton Rothfischer	

Bauausschuss

		Vertreter
	Dieter Delp	Richard Schönberger
	Josef Eidenschink	Johannes Weig
	Alfred Fichtl	Josef Schütz
Vorsitzender	Anton Rothfischer	
	Gerhard Schmautz	Johann Festner
	Raimund Seidl	Franz Beil

Rechnungsprüfungsausschuss

		Vertreter
	Dieter Delp	Hildegard Schindler
	Alfred Fichtl	Beate Ostermeier
Vorsitzender	Josef Heitzer	Raimund Seidl
	Gerhard Schmautz	Johann Festner
	Richard Schönberger	Ekkehard Hollschwandner
	Johannes Weig	Josef Eidenschink

Gemeindevertreter



Wörth

Umweltausschuss

		Vertreter
	Dieter Delp	Hildegard Schindler
	Gerhard Schmautz	Johann Festner
	Richard Schönberger	Ekkehard Hollschwandner
Vorsitzender	Josef Schütz	Josef Eidenschink
	Josef Stadler	Franz Beil
	Johannes Weig	Franz Beutl

Senioren Ausschuss

		Vertreter
	Dieter Delp	Ekkehard Hollschwandner
	Josef Heitzer	Raimund Seidl
Vorsitzende	Beate Ostermeier	Franz Beutl
	Hildegard Schindler	Richard Schönberger
	Gerhard Schmautz	Johann Festner
	Josef Schütz	Alfred Fichtl

Kulturausschuss

		Vertreter
	Franz Beutl	Josef Eidenschink
Vorsitzender	Johann Festner	Gerhard Schmautz
	Josef Heitzer	Raimund Seidl
	Beate Ostermeier	Johannes Weig
	Hildegard Schindler	Dieter Delp
	Richard Schönberger	Ekkehard Hollschwandner



Fliesen- und Kachelofenbau Schambeck

Herrengasse 8, 93086 Wörth/Donau
Tel.: 09482 / 1838, Fax: 09482 / 90065
Mobil: 0171 / 1471838

Internet: www.fliesen-schambeck.de
E-Mail: post@fliesen-schambeck.de



Fliesenstudio – Fliesenverlegung – Natursteinbeläge
Ofenbau – Kamin- und Küchenherde – Reparaturservice



Norbert Steger

Im Haslet 26
93086 Wörth/Donau
Telefon: 0 94 82 / 37 09
Mobil: 01 72 / 8 59 43 06

W.W.B. GmbH Bauunternehmung

Schwarzer Helm 1
93086 Wörth/Do.
Tel.: 09482/94 18-0
www.w-w-bau.de

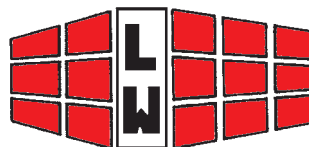

Ludwig Wolf GmbH
Hofdorf, Hauptstr. 9 · 93086 Wörth/Donau
Tel. 0 94 82 / 17 24 · Fax 0 94 82 / 32 68

www.ludwig-wolf-bau.de

Seit 1935

- Hochbau
- Schlüsselfertiger Gewerbebau
- Sanierungen
- Tiefbau
- Pflasterarbeiten

Kompetente Partner stellen sich vor

„Der Umwelt zu Liebe“

Franz Beil

- Containerdienst
- Maschinenhandel
- Bauschuttrecycling

Zinzendorf 32
93086 Wörth/Donau

Tel.: 09482 / 9 01 99
Fax: 09482 / 93 82 41
Handy: 0173 / 8 88 51 40

mediaprint
WEKA info verlag gmbh

Starke Partner
für eine starke
Zielgruppe.

www.alles-deutschland.de

Stadtrat, Ortssprecher



Wörth

	Partei / Sonstiges	Name	Anschrift, 93086 Wörth a. d. Donau
	VAW	Franz Beil	Zinzendorf 32
	CSU	Franz Beutl	Kleinkiefenholz 41
	ÜWG	Dieter Delp	Am Königsberg 5a
	CSU	Josef Eidenschink	Rathausplatz 3
	SPD	Johann Festner	Osserstraße 12
	CSU	Alfred Fichtl	Hauptstraße 6
	VAW	Josef Heitzer	Hungersacker 10
	ÜWG	Ekkehard Hollschwandner	Sonnenstraße 14
	CSU	Beate Ostermeier	Herrngasse 1a
1. Bürgermeister	ÜWG	Anton Rothfischer	Rathausplatz 1
	ÜWG	Hildegard Schindler	Zinzendorf 27
3. Bürgermeister	SPD	Gerhard Schmautz	Hochbergstraße 6
	ÜWG	Richard Schönberger	Tiefenthal 39b
2. Bürgermeister	CSU	Josef Schütz	Pfraumbach 1
	VAW	Raimund Seidl	Bachgasse 2
	Bürgerforum Wörth – Bündnis 90 / Die Grünen	Josef Stadler	Ludwigstraße 6
	Junge Bürger	Johannes Weig	Kiefenholz 3
	Ortssprecher Oberachdorf	Rudolf Biederer	Oberachdorfstraße 32

Kreisräte im Kreistag Regensburg mit Wohnsitz in der Stadt Wörth a. d. Donau

	CSU	Herbert Schötz	Auerhahnweg 16
	ÜWG / FW	Anton Rothfischer	Rathausplatz 1
	Bündnis 90 / Die Grünen	Josef Stadler	Ludwigstraße 6

Bezirksräte im Bezirk Oberpfalz mit Wohnsitz in der Stadt Wörth a. d. Donau

	CSU	Herbert Schötz	Auerhahnweg 16
--	-----	----------------	----------------



Würth

Behördliche Einrichtungen

Bezeichnung	Anschrift	Telefon
A) Staatliche Einrichtungen:		
Landpolizeiinspektion Würth	Regensburger Straße 13	9411-0
B) Kommunal:		
Verwaltungsgemeinschaft Würth	Rathaus, Rathausplatz 1	9403-0
Städt. Bauhof	Ahornstraße 7	3662
Kläranlage	Auweg 1	2620
C) Private öffentliche Einrichtungen:		
Notariat Eicher	Regensburger Straße 8	1558
Postagentur	Ludwigstraße 12	938534
Caritassprechstunden im Rathaus jeden 4. Dienstag im Monat von 14.30 - 15.30 Uhr		
AOK-Sprechstunde jeden Donnerstag im Rathaus von 16.00 - 17.30 Uhr		
DAK-Sprechstunde alle 2 Monate, 2. Montag von 15.00 - 16.00 Uhr im Rathaus		
Kath. Pfarramt	Regensburger Straße 1	1707
D) Private Einrichtungen:		
Nostalgiemuseum v. Eyb, Hofdorf		90086
Zur alten Donau		
Öffnungszeiten:		
Samstag, Sonntag und Feiertagen von 14.00 - 18.00 Uhr ab Ostern bis Ende September		

Franz Hausladen

Fliesen-, Platten- u. Mosaiklegermeister

Ihr Fliesenleger-Meister
weiß wie's geht



Meisterbetrieb
des Fliesenlegerhandwerks

Birkenstraße 5b
93086 Würth/Do.-Oberachdorf
Tel. 0 94 82/9 07 37
Fax 0 94 82/9 07 38
Mobil: 01 71/3 62 21 55
franz.hausladen@t-online.de



**Automaten - Partner
Ostbayern**

Ihr Partner für die Automatische Zwischenverpflegung
Kaffeemaschinen Heiß - Kalt und Warenautomaten



Kaffeetrinken kann so einfach sein.
Ab ca. 20 Tassen zum Nulltarif

Miete / **Kostenlose Aufstellung** / Kauf

Tel. 09482 / 908019 - 0 www.ap-ostbayern.de

Was erledige ich wo?

In Sachen	Welches Amt	Anschrift	Telefon
Abbruch von Gebäuden	Rathaus, Bauamt	Rathausplatz 1	9403-22 od. -35
Abwasserbeseitigung	Rathaus, Bauamt	Rathausplatz 1	9403-22 od. -35
Adoptionen	Landratsamt, KJA	Altmühlstraße 3, 93059 Regensburg	0941 4009236
Altenbetreuung	Rathaus		9403-25
An-/Ab- und Ummeldungen	Rathaus, Einwohnermeldeamt		9403-14
Aufgebot	Rathaus, Standesamt		9403-14
Ausbildungsförderung	Landratsamt, Regensburg		0941 4009250
Ausländerangelegenheiten	Landratsamt, Regensburg		0941 4009260
Baugenehmigungen	Rathaus, Bauamt		9403-22 od. -35
Beglaubigungen	Rathaus, Einwohnermeldeamt		9403-14
Bestattungswesen	Rathaus		9403-31
Bürgerhilfsstelle	Rathaus		9403-0
Eheschließung	Rathaus, Standesamt		9403-14
Ehefähigkeitszeugnis	Rathaus, Standesamt		9403-14
Einbürgerungen	Landratsamt, Regensburg		0941 4009268
Entwässerungen	Rathaus, Bauamt		9403-21 od. -35
Erziehungshilfen	Landratsamt, Regensburg, Jugendamt		0941 4009226
Fahrausweise für Schüler	Schule Wörth-Wiesent oder Landratsamt, Regensburg		959304 0941 4009276
Familienfürsorge	Rathaus, Allgem. Verwaltung		9403-0
Fischereischeine	Rathaus, Allgem. Verwaltung		9403-13
Führungszeugnis	Rathaus, Einwohnermeldeamt		9403-14
Geburtenanmeldung	Rathaus, Standesamt		9403-14
Gewerbegenehmigungen	Rathaus, Gewerbeamt bzw. Landratsamt, Regensburg		9403-12 0941 4009296
Grundstücksverwaltung	Rathaus		9403-33
Haushaltsbescheinigung für Kindergeld	Rathaus, Einwohnermeldeamt		9403-14
Heizungsbeihilfen	Rathaus, Sozialabteilung		9403-25
Hundesteuer	Rathaus, Kämmerei		9403-33
Jubiläen	Rathaus		9403-22
Jugendhilfe	Rathaus bzw. Kreisjugendamt Landratsamt		9403-13 0941 4009226
Jugendschutz	Rathaus bzw. Kreisjugendamt Landratsamt		9403-13 0941 4009226
Kinderausweise	Rathaus, Allgem. Verwaltung		9403-13
Kindergärten	Pfarrer-Freimuth-Stiftung, Schußhütte		2539
KFZ-Zulassung	Landratsamt, Regensburg		0941 4009388
Krankentransporte	BRK Krankentransport		19222
Lärmbekämpfung	Landratsamt, Regensburg		0941 4009344
Lebensbescheinigungen	Rathaus, Einwohnermeldeamt		9403-14
Lebensmittelüberwachung	Landratsamt, Regensburg		0941 4009-0
Müllabfuhr	Rathaus und Landratsamt, Regensburg		9403-12 0941 4009316



Wörth



Würth

Was erledige ich wo?

In Sachen	Welches Amt	Anschrift	Telefon
Namensänderung	Rathaus, Standesamt		9403-14
Naturschutz	Landratsamt, Regensburg		0941 4009345
Obdachlose	Rathaus		9403-21
Öffentlichkeitsarbeit	Rathaus		9403-21
Passangelegenheiten Personalausweise	Rathaus, Einwohnermeldeamt		9403-13
Personenstandswesen	Rathaus, Standesamt		9403-14
Plakatanschlag	Rathaus		9403-22
Polizeiliche Führungszeugnisse	Rathaus, Einwohnermeldeamt		9403-14
Prozesskostenhilfe	Amtsgericht, 93049 Regensburg	Augustenstraße 3	0941 2003-0
Rentenanträge Rentenversicherung	Rathaus		9403-25
Schulangelegenheiten	Landratsamt-Schulamt, 93059 Regensburg		0941 4009510
Schularzt		Sedanstraße 1, 93055 Regensburg	0941 6002137
Sozialer Wohnungsbau	Landratsamt, Regensburg		0941 4009334
Sozial-Versicherung	Rathaus		9403-25
Spendenbescheinigung	Rathaus		9403-32
Sperrmüllabfuhr	Landratsamt, Regensburg		0941 4009316
Unterschriftsbeglaubigungen	Rathaus		9403-14
Vaterschaftsanerkennnisse	Rathaus, Standesamt		9403-14
Versammlungs- und Vereinswesen	Rathaus		9403-14
Verkehrsplanung	Rathaus		9403-21 od. -35
Versicherungskarten	Rathaus		9403-25
Waffensachen	Landratsamt		0941 4009312
Wohngeld	Rathaus		9403-25
Zinszuschüsse und Darlehen für den Wohnungsbau	Landratsamt		0941 4009334
Zivilschutz	Landratsamt		0941 4009312

Butz

Gasthof u. Metzgerei Würth/Donau

(neben der Kirche)

Tel.: 09482/ 951-0, Fax: 2459

www.butz-woerth.de

E-Mail: info@butz-woerth.de

Bei uns können Sie sich wohlfühlen!

Wir bieten Ihnen ganztags warme Küche – eigene Metzgerei – großer Saal (bis 180 Personen) für Vereine, Tagungen, Festlichkeiten – gemütliche Gaststube – behagliche Nebenzimmer (bis 40 Personen) – Fremdenzimmer – Parkplätze im Hof.

Freitags ab 17 Uhr Ruhetag!

Immer einen Besuch wert

Gasthof Geier

Gut bürgerliche Küche · Fremdenzimmer · Kegelbahn

Josef-Feller-Straße 1

93086 Würth/Donau

Tel.: 0 94 82 / 22 50

Fax: 0 94 82 / 9 08 00 95

E-Mail: gasthof.geier@t-online.de

www.gasthof-geier-woerth.de



STRASSENVERZEICHNIS:

Adalbert-Stifter-Straße	D2	Donaustraße	BC3	Josef-Feller-Straße	C3	Müllergasse	F1	Schwarzer Helm	CD1-2
Ahornstraße	B4	Friedenstraße	D2	Kapellenweg	C3	Oberachdorfstraße	AB4	Sonnenstraße	D2
Aldorfer Straße	D3	Gartenstraße	F2	Kiefenholz	A1-2	Osserstraße	CD2	Straubinger Straße	C3-B4
Am Königsberg	DE3-4	Gschwiltalstraße	D2	Kirchplatz	C3	Ostenstraße	D4	Taxisstraße	D3
Am Weinberg	E4	Hauptstraße	EF1-2	Kirchweg	F1	Osterbachstraße	C4	Tiefenthal	FG4
Amselweg	F1	Herrngasse	C3	Kleinkiefenholz	A2	Petersplatz	D3	Veilchenstraße	AB3-4
An der Weide	C1-2	Hirschbuckelweg	E2-3	Krankenhausstraße	C3	Rachelstraße	C2	Waldstraße	F1
Arberstraße	CD2	Hochberg	DE2-3	Leoheimweg	C3	Rathausplatz	C3	Wellerbachstraße	E3
Auerhahnweg	E3	Hochstraße	DE2-3	Lerchenhaube	C3	Regensburger Straße	A2-C3	Winzerweg	F2
Auweg	D4	Hoher Rain	D2	Lilienstraße	B4	Reitfeld	CD1-2	Zinzendorf	HJ2-3
Bachgasse	F2	Hoher Bühl	AB3	Lindenstraße	A4	Rosenstraße	B4	Zinzendorfer Straße	F2
Bahnhofstraße	B3	Hoher Rain	C3-D4	Ludwigstraße	C3	Sandmüllerwiese	C3	Zur Alten Donau	EF2
Bayerwaldstraße	CD2	Hoher Rain	F1	Maisteg	A1	Schlossberg	D3	Zur Lerchenhaube	C3
Bei der Walch	C3	Hornauer Straße	DE3	Margaretenstraße	A3-4	Schlossstraße	CD3		
Birkenstraße	AB4	Hungersdorfer Straße	C2	Marktplatz	C3	Schneidergasse	E1		
		Im Blindfenster	AB3	Morgensternweg	E1 u. J4	Schulweg	F1		
		In der Point	F1	Mühlstraße	A4	Schußhütte	D3		



Bildungs- und Lehranstalten

Schulen	Anschrift	Telefon
Schule Wörth-Wiesent Klassen 1-9 und M-Klassen	Gschwelltalstraße 10	09482 959304
Musikschule e. V.	Ludwigstraße 7 (vorübergehende Schule, Gschwelltalstraße 10)	Fax: 09482 959305 2404

Kindergarten

Name	Anschrift	Telefon
Pfarrer Freimuth Kindergarten	Schußhütte 3, 93086 Wörth a. d. Donau	2539

Kulturelle Einrichtungen

Stadt- und Schulbücherei, Schule Gschwelltalstraße 10		
Öffnungszeiten: Mittwoch: 18.00 – 19.30 Uhr, Samstag: 10.30 – 12.00 Uhr		09482 959304
Kolping-Theater Gruppe – regelmäßige Aufführungen im Gasthof Schifferl, Frühjahr und Herbst siehe auch www.kolpingtheater-woerth.de		
Konzerte auf Schloss Wörth a. d. Donau im Rondellzimmer, im Schlosshof und im Schlosskeller genauere Informationen siehe auch www.k-i-w.de		09482 9403-0 oder -22
Nostalgiemuseum v. Eyb, Zur alten Donau, Hofdorf, 93086 Wörth		90086
Öffnungszeiten: Samstag, Sonntag u. Feiertage von 14.00 – 18.00 Uhr, ab Ostern bis Ende September		
Sonderausstellungen an Ostern und Weihnachten		
Schlossgalerie im Schloss – unregelmäßige Ausstellungen		
Volkshochschule – Zweigstelle – Leiterin: Claudia Willam-Dietlmeier		358658

*Nähe. Heimat.
Vertrauen.*

Versicherungsbüro Beiderbeck

Taxisstraße 1 · 93086 Wörth
Tel. (0 94 82) 93 82 30
Fax (0 94 82) 93 82 31

Adeltal 9 · 93179 Brennbrennberg
Tel. (0 94 84) 9 02 93
Fax (0 94 84) 9 02 94

Wir versichern Bayern.



Kirchen und religiöse Gemeinschaften



Würth



Foto Gahr, Straubing



Name	Anschrift	Telefon
Katholisches Pfarramt Stadtpfarrer Manfred Hanglberger Öffnungszeiten: Dienstag und Donnerstag von 9.00 – 11.00 Uhr Mittwoch von 14.00 – 16.30 Uhr	Regensburger Straße 1	1707
Evangelische Kirchengemeinde St. Lukas Pfarrer Tobias Müller	Hiltnerweg 3, 93057 Regensburg	09403 962307
Jehovas Zeugen Neutraubling e. V. Arpad Grieshaber	Osterbachstraße 30 Hauptstraße 72a, 93102 Pfatter	09481 959845

Kirchliche Verbände auf Pfarrebene

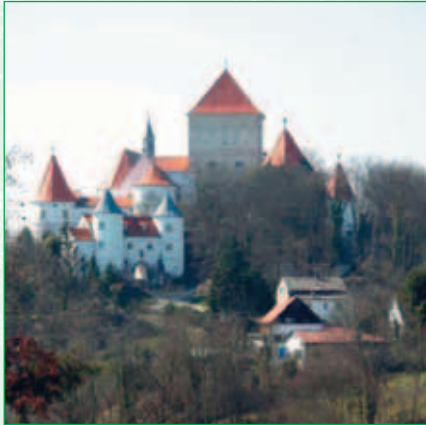
Kath. Arbeitnehmerbewegung - Ortsgruppe Wörth Hildegard Schindler	Zinzendorf 27	2862
Kath. Burschenverein Kiefenholz – Jürgen Weigert	Maisteig 27	
Kath. Burschenverein Niederachdorf-Hofdorf – Tobias Freundorfer	Dorfplatz 2	0179 4763647
Kath. Frauenbund – Marianne Kramer	Kiefenholz 1	2220
Kolpingsfamilie - Josef Schütz	Marktplatz 4	1876
MMC – Marianische Männerkongregation – Josef Schütz	Marktplatz 4	1876

Gemeinschaftspraxis

Dr. med. Manfred Lindinger

Praktischer Arzt

Dr. med. Andreas Eibl

Arzt für Allgemeinmedizin / Sportmedizin

Straubinger Str. 19

93086 Wörth / Donau

Tel.: 0 94 82 / 22 31

Fax: 0 94 82 / 28 42

www.gemeinschaftspraxis-woerth.de

E-Mail: dr.m.lindinger@onlinemed.de

Mo. 8-13 Uhr u. 16-18 Uhr

Di. 8-13 Uhr u. 16-18 Uhr

Mi. 8-13 Uhr

Do. 8-13 Uhr u. 17-19 Uhr

Fr. 8-13 Uhr u. 16-18 Uhr



**Ihre Gesundheit
liegt uns am Herzen**



Bayerisches Rotes Kreuz

Kreisverband Regensburg



Die Sozialstation in Ihrer Nähe!

- + **Ambulante Pflege**
- + **Hauswirtschaftliche Versorgung**
- + **Pflegeberatung**
- + **Betreuung**

BRK Sozialstation Wörth an der Donau

BRK Rettungswache Oberachdorf

Ahornstraße 1 * 93086 Wörth a.d.D. * Telefon: 0 94 82 / 35 78

MENSCHLICH + KOMPETENT + PRÄSENT



Vertrauen schaffen durch Informationen – zum Wohle der Patienten

Ihr Einblick in die Kliniken Deutschlands

- Einblick in Ihre Klinik
- Medizinische Fachbegriffe
- Infos zum Klinikaufenthalt
- Infos zu vielen Gesundheitsthemen
- Branchenverzeichnis der Geschäftspartner und Dienstleister im Einzugsgebiet Ihrer Klinik

www.klinikinfo.de

Gesundheitswesen, Krankenhäuser

Kreiskrankenhaus Wörth	mit Chirurgie, Innere Medizin, Gynäkologie, Anästhesie, Orthopädie	2020
Krankengymnastik:	Kreiskrankenhaus-Physik.-Abteilung, Wörth	202217
	Biberger Helmut, Im Haslet 23	489
	Hiebl/Pfreundner, Physiotherapie, Im Haslet 38	938485



Ärzte, Zahnärzte, Tierärzte, Hebammen, Apotheken, Altenheime

	Name	Anschrift, 93086 Wörth a. d. Donau	Telefon
Haus- und Allgemeinärzte:	Dr. M. Lindinger, Dr. A. Eibl	Straubinger Straße 19	2231
	Johannes Rau	Regensburger Straße 8	2208 + 3615
	Josef Stadler, Dr. Friederike Altjohann und Dr. Sousan Schlingensiepen	Ludwigstraße 4	1207
Frauenärzte:	Dr. G. Blaimer	Regensburger Straße 21	90326
	Dr. P. und H. Hofmann	Ludwigstraße 6	90079
Tierärzte:	Dr. Bernd Renard	Josef-Feller-Straße 4	909749
	Dr. N. Heßling und R. Schäfer	Im Haslet 44	2444
Zahnärzte:	Dr. Thomas Blechschmidt	Krankenhausstraße 1	90363
	Dr. Bianca Boos und Peter Boos	Ludwigstraße 5	1591
	Dr. Irmgard Bucher	Regensburger Straße 6	90133
Augenärztin:	Dr. Christine Brückner	Regensburger Straße 6	9095850
Logopädie:	Karoline Hummel	Im Haslet 33	908420
Ergotherapie:	Gisela Hersemann	Im Haslet 42	908340
	Bauer, Lindsmeier, Rohrmaier	Im Haslet 44	909477
Heilpraktiker:	Franziska Wenisch-Brauneis	Taxisstraße 1	959552
Apotheken:	Donau-Apotheke	Straubinger Straße 2	94090
	Hof-Apotheke	Marktplatz 1	90303
Altenheim:	Pro Seniore Schloss Wörth	Schlossberg 1	203-09 Fax: 203-60
Sanitätshaus:	Röger GmbH	Ludwigstraße 20	9080650
Optiker:	Jürgen Richter	Straubinger Straße 4	2480



Medizinische Qualität und persönliche Betreuung

In unserer Klinik arbeiten die Spezialisten Hand in Hand und ermöglichen neben einer persönlichen Betreuung eine hohe Qualität der medizinischen Versorgung. Ein Team mit fachlich hoch qualifizierten und motivierten Mitarbeitern sorgt für einen schnellstmöglichen Behandlungs- und Genesungsprozess.

Unser Leistungsspektrum

Hauptfachabteilungen

Innere Medizin

■ Kardiologie

Chefarzt Dr. Christoph von Eisenhart Rothe
Oberärztin Dr. Ina Winter

■ Gastroenterologie

Chefarzt Dr. Christoph Gößl

■ Pneumologie/Allergologie

Chefarzt Dr. Wolfgang Sieber

Chirurgie

■ Organ- und Gefäßchirurgie

Chefarzt PD Dr. Bernd Semsch
Ltd. Oberarzt Dr. Norbert Henlein

■ Unfallchirurgie

Chefarzt Dr. Arno Hummel
Oberarzt Dr. Franz J. Krug

Anästhesie / Intensivmedizin

Chefarzt Dr. Stefan Hundt
Ltd. Oberarzt Dr. Markus Schmolz

Belegabteilungen

■ Gynäkologie

Belegärzte
Dr. Gerhard W. Blaimer
Heidrun Hofmann
Dr. Peter Hofmann

■ Orthopädie

Belegärzte
Dr. Horst Eschenbecher
Dr. Josef Harrer
Dr. Sven Hartmann
Dr. Wolf-Dieter Hierl
Dr. Fortun Kretzer
Dr. Christoph Schrafstetter

Ambulantes OP-Zentrum

Facharztzentrum

Kooperationspartner

■ Kliniken

- Universitätsklinikum Regensburg
- Krankenhaus der Barmherzigen Brüder, Regensburg

■ Ärzte

- Dr. Stefan Berger, Urologe
- Dr. Wendelin Blersch, Neurologe
- Dr. Christine-Angela Brückner, Augenärztin
- Dr. Matthias Demandt, Onkologe
- Dr. Ilka Enger, Diabetologin
- Dr. Martin Gliese, Neurochirurg
- Dr. Peter Gyimothy, Augenarzt
- Dr. Klaus Stefan Holler, HNO-Arzt
- Dr. Karsten Knöbel, Diabetologe
- Drs. Beate und Dettlef Withöft, Phlebologin u. Unfallchirurg
- Radiologische Praxis MVZ Dr. Neumaier & Koll. (CT/MRT)

■ Integrierte Versorgung mit der AOK Bayern und dem Gefäßzentrum Regensburg

Dr. Andreas Bosse
Dr. Stefan Mann
Dr. Lutz Röntgen

Krankenhausstraße 2 · 90386 Wörth a. d. Donau
Telefon: 09482-202 0 · Telefax: 09482-202 261
E-Mail: info@kkh-woerth.de · Web: www.kkh-woerth.de



Soziale Fürsorge und andere gemeinnützige Einrichtungen



Würth

Name	Anschrift	Telefon
BRK Ambulante Krankenpflege	Ahornstraße 1, 93086 Würth	3578
Bauer Armin, Ambulanter Krankenpflegedienst	Im Haslet 33, 93086 Würth	90217
BRK und Rettungswache	Ahornstraße 1, 93086 Würth	19222
DLRG, Vorstand Roland Pitsch	Schmiedfeldweg 3, 93109 Wiesent	90321
Seniorenachmittag durch Kath. Pfarrei und Stadt		

Bäder

Hallenbad, Gschwelltalstraße 10, 93086 Würth 3748

Öffnungszeiten:

Montag: geschlossen
Dienstag: 17.00 – 21.00 Uhr
Mittwoch: 15.00 – 21.00 Uhr
Donnerstag: 15.00 – 18.30 Uhr
ab 18.30 Gruppen
Freitag: 15.00 – 21.00 Uhr
Samstag: 14.00 – 18.00 Uhr
Sonn- und Feiertag: 13.00 – 18.00 Uhr
(in der Regel August geschlossen)

Dampfbad, Sonnenbank, Infrarot-Wärmekabine

Waldbad – Naturbad

Freie Badestelle im Gschwelltal

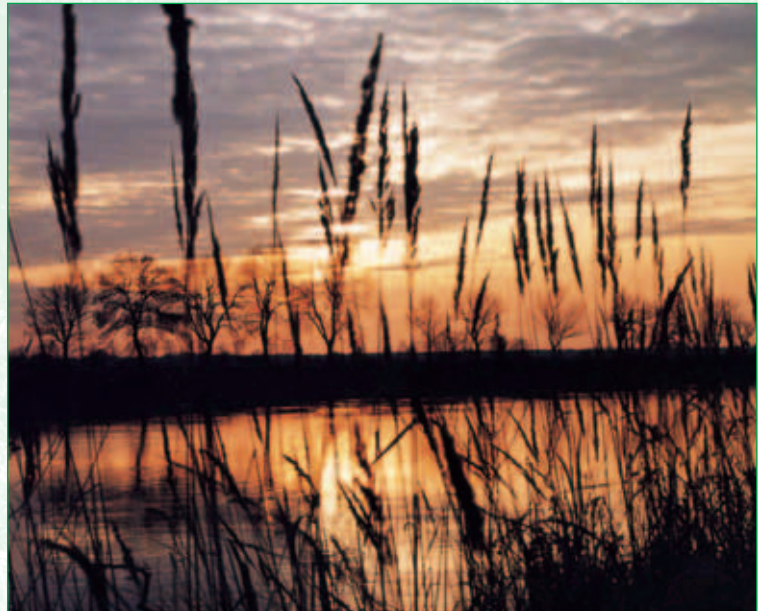

Turn- und Sportstätten

Fußballfelder in Würth, Kiefenholz und Hofdorf

Schulturnhalle in Würth, Gschwelltal

3 Tennisplätze im Paradies in Würth

Private: Body-Fit, Im Haslet 23, 93086 Würth

444

Squash-Anlage im Body-Fit

Langlaufloipe im Winter – Start und Ziel beim Tennisplatz



Vereine und Verbände

Verein	Vorsitzender	Anschrift	Telefon
Politische und kirchliche Gemeinden			
Stadt Wörth a. d. Donau - Stadtrat	1. Bürgermeister Anton Rothfischer	Rathausplatz 1, 93086 Wörth Osserstraße 12, 93086 Wörth	9403-0 3302
Kath. Pfarrgemeinde Wörth – Pfarrgemeinderatssprecher	Josef Forster	Lerchenhaube 14, 93086 Wörth	90024
Kath Expositurgem. Hofdorf – Pfarrgemeinderat	Willi Kaiser	Hauptstraße 18, 93086 Wörth	2115
Bildungseinrichtungen			
Musikschule Wörth e. V.	Helene Kränkl	Schwarzer Helm 33, 93086 Wörth	959991
VHS-Außenstelle Wörth	Claudia Willam-Dietmeierer	Am Galgenberg 9, 93109 Wiesent	358658
Freiwillige Feuerwehren und Rettungseinrichtungen			
FFW Wörth	Siegfried Engl	Straubinger Straße 49, 93086 Wörth	959779
1. Kommandant	Johann Bornschegl	Straubinger Straße 50, 93086 Wörth	1565
FFW Hofdorf	Reinhard Spitzer	Hauptstraße 2a, 93086 Wörth	959743
1. Kommandant	Jürgen Senft	Hofdorf, 93086 Wörth	3230
FFW Hungersacker - Weiher	Franz Laumer	Hungersacker 9, 93086 Wörth	2726
1. Kommandant	Stefan Laumer	Hungersacker 11, 93086 Wörth	959802
FFW Kiefenholz	Markus Mitterdorfer	Kleinkiefenholz 41, 93086 Wörth	
1. Kommandant	Thomas Schweiger	Kieferholzen 34, 93086 Wörth	0170 9356111
FFW Oberachdorf	Christian Fruth	Birkenstraße 7c, 93086 Wörth	
1. Kommandant	Markus Liebl	Oberachdorfer Straße 6, 93086 Wörth	959843
FFW Tiefenthal	Kornelia Baumgartner	Tiefenthal 7, 93086 Wörth	938058
1. Kommandant	Wolfgang Heitzer	Tiefentahl 24, 93086 Wörth	9080480
FFW Zinzendorf	Franz Ebner	Hof 3, 93086 Wörth	09428 902330
1. Kommandant	Franz Beil	Zinzendorf 32, 93086 Wörth	90199
DLRG-Ortsverband	Roland Pitsch	Schmidfeldweg 3, 93109 Wiesent	90321
BRK - Ortsgruppe	Andreas Gröller	Haidauerstraße 4, 93102 Pfatter	09481 1603
Jugendrotkreuz	Franz Mathe	Margaretenstraße 1, 93086 Wörth	402042
THW Wörth	Thomas Heiss	Posener Straße 6, 93073 Neutraubling	09401 49846
THW Wörth-Jugend	Christoph Barth	Stiftweg 11, 93109 Wiesent	0171 9946614
Politische Parteien und Vereinigungen			
CSU-Ortsverband	Josef Schütz	Pfraumbach 1, 93086 Wörth	3644
Junge Union	Josef Eicher	Am Königsberg 18, 93086 Wörth	2949
SPD-Ortsverband	Johann Festner	Osserstraße 12, 93086 Wörth	1458
Überparteiliche FW	Ekkehard Hollschwandner	Sonnenstraße 14, 93086 Wörth	2773
Junge Bürger	Johannes Weig	Kiefenholz 3, 93086 Wörth	959054
Vereinigung aktiver Wähler	Josef Heitzer	Hungersacker 10, 93086 Wörth	90431
Bürgerforum Wörth – Bündnis 90 / Die Grünen	Josef Stadler	Ludwigstraße 6, 93086 Wörth	1207

Vereine und Verbände



Wörth

Verein	Vorsitzender	Anschrift	Telefon
Kirchliche Verbände auf Pfarrebene			
Kath. Arbeitnehmerbewegung	Hildegard Schindler	Zinzendorf 27, 93086 Wörth	2862
Familienkreis der KAB	Beate Ostermeier	Herrngasse 1a, 93086 Wörth	959976
Kath. Burschenverein Kiefenholz	Jürgen Weigert	Maisteig 27, 93086 Wörth	938708
mit Mädchengruppe	Melanie Lanzinger	Maisteig 8, 93086 Wörth	648
Kath. Burschenverein Niederachdorf-Hofdorf	Tobias Freundorfer	Dorfplatz 2, 93086 Wörth	0179 4763647
Kath. Frauenbund	Marianne Kramer	Kiefenholz 1, 93086 Wörth	2220
Kolpingsfamilie	Josef Schütz	Marktplatz 4, 93086 Wörth	1876

Weitere Vereine

Body-Power Wörth	Erwin Langenberger	Im Haslet 23, 93086 Wörth	444
Brieftaubenverein „Donaubote“	Johann Schambeck	Herrngasse 8, 93086 Wörth	1838
Brieftaubenverein „Treu zur Heimat“	Martin Reichl	Petersberger Straße 26, 93109 Wiesent	
Bund Naturschutz Ortsgruppe Wörth	Heinz Hirschingler	Stiftweg 8, 93109 Wiesent	1444
Bundesverb.deutscher Selbständiger (BdS)	Franz Wagner	Arberstraße 8, 93086 Wörth	2193
Eicher- und Oldiefreunde Hofdorf	Otto Aumer	Oberachdorfstraße 1b, 93086 Wörth	1536
Eishockeyfreunde Hofdorf	Christian Lermer	Kruckenberg 33, 93109 Wiesent	3104
FG „Frohsinn Narradonia e. V.“	Heinz Maier	Marktplatz 8, 93086 Wörth	3067
Fischereiverein „Angelfreunde“	Max Hausladen	Gschwelltalstraße 2, 93086 Wörth	1248
Fit - ab 40	Imgard Fichtl	Hauptstraße 6, 93086 Wörth	441
Flugzentrum Bayerwald	Schorsch Höcherl	Schwarzer Helm 71, 93086 Wörth	9595-25
Förderverein am Kreiskrankenhaus Wörth e. V.	Rupert Heider	Krankenhausstraße 2, 93086 Wörth	
Fürstbischöfl. Privilegierte Feuerschützengilde	Josef Weinzierl	Schwarzer Helm 14, 93086 Wörth	959530
Großkaliberschützen Wörth e. V.	Rolf Peter Sloet	Schwarzer Helm 17, 93086 Wörth	2648
Hegegemeinschaft	Gerhard Schmautz	Hochbergstraße 6, 93086 Wörth	90107 od. 3075
Heimat- und Trachtenverein Wörth	Ulrike Riedel-Waas	In der Point 9, 93086 Wörth	90273
Imkerverein	Mathilde Schindler	Taxisstraße 5, 93086 Wörth	2607



OPTIK RICHTER
INH.: JÜRGEN RICHTER

STRAUBINGER STR. 4
93086 WÖRTH/DONAU

TELEFON: 0 94 82-24 80
TELEFAX: 0 94 82-24 90



KRAFTFAHRZEUGE

Josef SALLER

Kraftfahrzeug-Meisterbetrieb · Karosserie-Meisterbetrieb

Im Haslet 22a · 93086 Wörth/Do.
Tel. 0 94 82 / 90 87 80
Fax 0 94 82 / 90 87 81
eMail: Info@Kfz-Saller.de

Frauzeller Str. 8 · 93109 Wiesent
Tel. 0 94 82 / 4 07
Fax 0 94 82 / 34 66
eMail: Kfz-Saller@t-online.de



Wörth

Vereine und Verbände

Verein	Vorsitzender	Anschrift	Telefon
Jungbläser Wörth e. V.	Bernhard Kienberger	Sonnenstraße 4, 93086 Wörth	2711
Käferclub Bayerwald	Peter Fischer	Pfalzstraße 18, 94356 Pillnach	09428 7271
Kolping-Theaterbühne	Irene Rösch	Schlossstraße 2, 93086 Wörth	90744
Krieger- und Reservistenkameradschaft Wörth	Michael Wiener	Lerchenhaube 11, 93086 Wörth	90115
Krieger- und Soldatenkameradschaft Hofdorf	Karl Lischke	Waldstraße 18, 93086 Wörth	1816
Landfrauen	derzeit ohne Vorsitz		
Motorradfreunde Wörth		Postfach 11 33, 93086 Wörth	
Musikfreunde Wörth e. V.	Beate Ostermeier	Herrngasse 1a, 93086 Wörth	959976
Nogler-Stammtisch Hofdorf	Christian Witzmann	An der Weide 22, 93086 Wörth	0170 7334124
Obst- und Gartenbauverein	Siegfried Stadler	Hochberg 18, 93086 Wörth	959629
Pool-Billard-Club Wörth 04	Andreas Wienand	Petersplatz 6, 93086 Wörth	0176 23269840
Quellwasserverein Zinzendorf	Richard Schwesinger	Zinzendorf 46, 93086 Wörth	2640
Reiterfreunde	Franz Söldenwanger	Kälberhäusl 1, 93086 Wörth	3730
Rumänien-Hilfe	Franz Mathe	Margaretenstraße 1, 93086 Wörth	402042
Sängerverein Wörth	Anton Menges	Schulweg 3, 93086 Wörth	938018
Schäferhundeverein	Willi Baumann	Osterbachstraße 10, 93086 Wörth	1824
Schützenverein „Immergrün“ Hofdorf	Angelika Sturm	Zinzendorf 11, 93086 Wörth	3558
Spielvereinigung Hofdorf-Kiefenholz	Jakob Binder	Hauptstraße 22, 93086 Wörth	2344
Sportkegelclub Blau-Weiß Hofdorf	Martin Audinger	Zur Alten Donau 2, 93086 Wörth	959380
Sporttauchclub	Erich Rieder	Schwarzer Helm 19, 93086 Wörth	2828
Tierschutz Oberpfalz e. V.	Walter Zollner	Kiefenholz 34, 93086 Wörth	
Treffpunkt für Alleinerziehende	Katharina Böhme	Kruckenberg 30, 93109 Wiesent	909904
TSV 1873 Wörth	Dieter Delp	Am Königsberg 5a, 93086 Wörth	1688
VdK-Ortsverband	Reinhard Haslbeck	Straubinger Straße 9, 93086 Wörth	2365
Verkehrsverein	Gerhard Neuner	Lerchenhaube 16, 93086 Wörth	1515
Waldverein	Franz Amann	Lilienstraße 8, 93086 Wörth	3714
Werbegemeinschaft	Elke Weichser	Leoheimweg 1, 93086 Wörth	3020 od. 938758
Zimmerbüchsgesellschaft 1864	Ulrich Lex	Hirschbuckelweg 15, 93086 Wörth	9080440



Marion Buchner

Rechtsanwältin
und Berufsbetreuerin

Telefon: 09482 / 90278

Mobil: 0170 / 2124139

Telefax: 09482 / 938914

E-Mail: marion.buchner@vr-web.de

Schusshütte 22

93086 Wörth/Donau



Versorgung

Name	Anschrift	Telefon
Abwasser	Stadt - Bauamt	9403-35 od. 0179 5921964
	Kläranlage, Klärwärter Michael Foerster / Norbert Binder	2620
Wasser	Kanalwärter Alfons Laumer	0160 6877125
	Wasserwart, Alfons Fürst	0173 8643732
Wertstoffhof	Wasserwart Alfons Ebner	0175 6224833
	Kläranlage, Auweg 1, 93086 Wörth	2620
Strom	Elektrizitätswerk Rupert Heider & Co Regensburger Straße 21, 93086 Wörth	2040

Banken und Sparkassen

Name	Anschrift	Telefon
Postbank in der Postagentur	Ludwigstraße 12, 93086 Wörth	938534
Raiffeisenbank Falkenstein-Wörth eG	Ludwigstraße 14, 93086 Wörth	9417-0
Sparkasse Wörth	Ludwigstraße 18, 93086 Wörth	90850
Volksbank Straubing eG	Zweigstelle Ludwigstraße 12, 93086 Wörth	9400-0

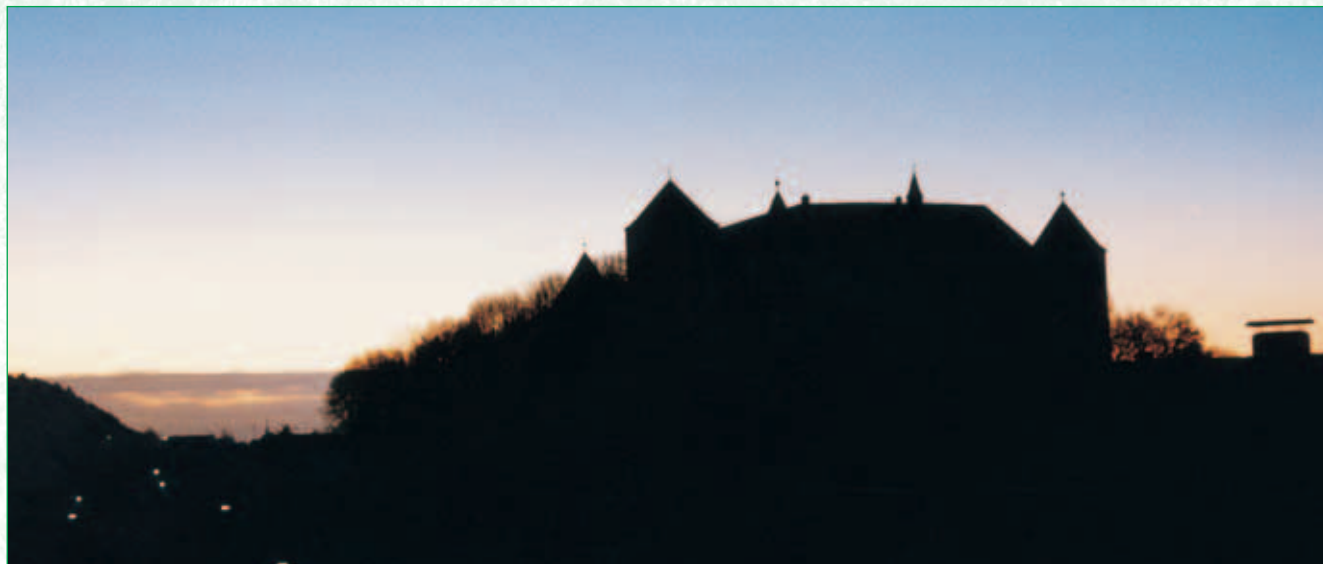

Wörth



Sonstiges

Bezeichnung	Anschrift	Telefon
rund 60 km markiertes Wanderwegnetz		
Lage am Europäischen Fernwanderweg	E 8 und Jakobsweg	
Kegelbahnen:	Gasthof Geier, Josef-Feller-Straße 1, 93086 Wörth	2250
	Gasthof Pflamminger, Dorfplatz 3, Hofdorf, 93086 Wörth	3387
Sommerstockbahn in Hofdorf		
Minigolfanlage in Hofdorf		
Kino	Donaulichtspiele, Donaustraße 7, 93086 Wörth	2239
Cafe	Rathaus Cafe Rösch, Rathausplatz 5, 93086 Wörth	1521
	Cafe Marini, Ludwigstraße 9, 93086 Wörth	1752
	Gaubodenbäcker Hahn, Rathausplatz 2, 93086 Wörth	
Eisdiele	Eisbär, Petersplatz 10, 93086 Wörth	
Reitbetrieb Weinzierl	Regensburger Straße 27, 93086 Wörth	



Terminvorschau

Märkte	Jahrmarkt, Krammarkt 1. Sonntag im Mai Sonntag nach Fronleichnam 1. Sonntag im August Sonntag vor Dionysius Sonntag nach Martini
Bürgerfest	alle 2 Jahre - nächstes Bürgerfest voraussichtlich 2010
Faschingszug / Prunksitzung	am Faschingssonntag durch FG Narradonia alle 2 Jahre - nächster Faschingszug 2010 - nächste Prunksitzung 2011
Hof- und Staatsball	der Narradonia - Anfang Januar
Gartenfest	Feuerwehr Wörth - Ende Juli -
Mostfest	OGV - Schlosskeller
Dorffest	Oberachdorf - Feuerwehr Tiefenthal - Feuerwehr Kiefenholz Zinzendorf Hofdorf
Sommerfest	Narradonia - August
Sommernachtsfest	Privilegierte Schützengilde, Schusshütte - August
Kulturelle Veranstaltungen	ganzjährig im Schloss, siehe www.k-i-w.de siehe www.stadt-woerth.de
Gewerbeschau	voraussichtlich im Jahr 2011
Alle Termine der Vereine siehe unter www.stadt-woerth.de .	

Notruftafel

Polizei	110
Feuerwehr	112
Rettungswagen, Notarzt	19222
Wasserrohrbruch	9403-22 oder 0173 8643732 oder 1365
Winterdienst	9403-35 oder 0179 5921964
Strom – E-Werk Heider	2040
Technisches Hilfswerk (THW) Bundesanstalt Ortsverband	3125
Rechtsanwaltskanzlei	
Christian Hauser, Im Haslet 42	908003-81
Marion Buchner, Schusshütte 22	90278



Würth

Wir sind für Sie da

*Bestattungen
Überführungen*

Rudolf Aumer
Waldstraße 1
93086 Würth/Hofdorf

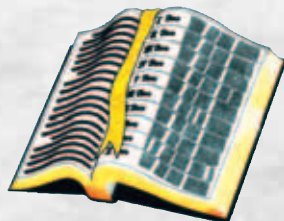

Telefon: 0 94 82/12 70 · Telefax: 0 94 82/95 94 80
Funktelefon: 01 71/2 65 07 72

ANDREAS
SCHEBLER

Heizung · Sanitär · Solaranlagen
Kernbohrungen · Kundendienst

Pellets-, Stückgut- und Hackschnitzelanlagen
24-Stunden-Notdienst

Andreas Schebler
Hauptstraße 24
93086 Würth/Do. - Hofdorf
www.heizungsbau-schebler.de

Tel.: 0 94 82 / 95 95 41
Fax: 0 94 82 / 95 95 48
Mobil: 01 72 / 8 50 51 03
Andreas.Schebler@t-online.de

Die schönsten Seiten am Morgen

Erleben Sie die Vielfalt, täglich ab 6 Uhr früh.*

Alle Nachrichten aus Politik, Wirtschaft, Sport und Kultur,
dazu das Wichtigste aus aller Welt und Ihrer Region.

Jetzt 2 Wochen kostenlos
testen: 0800 / 207 207 0



* bei Trägerzustellung

AVIA-Tankstelle Wörth a. d. Donau



Wir bieten Ihnen:



Kraftstoffe und Autogas



Shop und Bistro mit leckeren Brotzeiten
und Snacks in großer Auswahl und täglich frisch!



**SB-Waschplatz, Staubsauger,
und Waschanlage**

AVIA

AVIA-Tankstelle
Straubinger Str. 15, 93086 Wörth a. d. Donau

Ehrlich gut.

