

**Herzlich willkommen
in der Marktgemeinde**

TITTLING



Im Namen der Marktgemeinde Tittling heie ich Sie herzlich willkommen. Ich hoffe, da Sie sich bei uns gut einleben und wohlfhlen werden. Diese Broschre soll Ihnen einen hilfreichen berblick ber unsere Gemeinde vermitteln.

Eine Erleichterung fr eine rasche Eingewhnung bieten Ihnen die zahlreichen Vereine und Organisationen.

Gerne stehen Ihnen auch Brgermeister, Gemeinderte und Verwaltung zur Verfgung.

In der Hoffnung auf ein gutes Miteinander!

Ihr

A handwritten signature in black ink, which appears to read 'Herbert Zauhar'.

Herbert Zauhar
1. Brgermeister
Gemeinschaftsvorsitzender

Inhaltsverzeichnis

Rubrik	Seite
Grußwort	1
Aus der Geschichte unserer Marktgemeinde	3
Gemeinderäte der Marktgemeinde	4
Behördliche Einrichtungen	5
Was erledige ich wo?	7
Bildungs- und Lehranstalten	11
Kulturelle Einrichtungen	11
Kirchen und religiöse Gemeinschaften	13
Kindergärten	15
Gesundheitswesen/Krankenhäuser	15
Ärzte, Zahnärzte, Tierärzte, Hebammen, Apotheken, Krankenkassen, Altersheime	17

Rubrik	Seite
Soziale Fürsorge und andere gemeinnützige Einrichtungen	17
Bäder	19
Turn- und Sportstätten	21
Vereine und Verbände	23
Versorgung	25
Banken und Sparkassen	25
Ferienordnung	25
Terminvorschau	27
Sonstiges	27
Notruftafel	U3
Impressum	U3



Fotos: Reiner Fürst



Aus der Geschichte unserer Marktgemeinde

Über die genaue Gründungszeit und die Gründer Tittlings kann man nur Vermutungen anstellen. Orte mit der Endung -ing gab es schon um 800, ja wahrscheinlich schon früher. Nach altbayrischer Sitte, neue Wohnsitzgründungen nach dem Familienoberhaupt zu benennen, erhielt der Markt seinen Namen von einem Mann namens „Tutilo“. Tutiling, d.h., „bei den Leuten von Tutilo“, wurde diese Niederlassung dann genannt.

Urkundlich tritt Tittling jedoch erst um die Mitte des 12. Jahrhunderts hervor. Verwaltungsgeographisch gehörte es im 13. Jahrhundert zur Grafschaft Windberg, dessen Besitzer die Grafen von Bogen waren. Nach deren Aussterben ging es an die bayrischen Herzöge über. Bereits in der 2. Hälfte des 13. Jahrhunderts gab es schon fast sämtliche kleinen Orte, die auch heute noch zur Gemeinde gehören. Ein Zeichen dafür, wie verhältnismäßig dicht besiedelt die Tittlinger Gegend schon im Hochmittelalter war.

Um 1322 gelangte Tittling zu großer Entfaltung und erhielt auch Marktrechte. Ein eifriger Förderer des einheimischen Gewerbes und der Landwirtschaft war Max von Taufkirchen, der den Markt etwa im Jahre 1730 für 40.000 Gulden kaufte. Jedoch der Pandureneinfall 1742 und wenige Jahre später eine Heuschreckenplage machten alle Bestrebungen zunichte. Tittling, durch Jahr- und Viehmärkte einst weit und breit berühmt, war ein armer Markt geworden. Der zähen Bevölkerung und der Unterstützung des Grafen ist es zu verdanken, daß der früher regsame Markt bald wieder in neuer Blüte stand.

In die Zeit der Taufkirchner Herrschaft fiel auch der große Marktbrand im Jahre 1803, dem das Schloß zum Opfer fiel. Es wurde nicht mehr aufgebaut. Nach dem Geschlecht der Taufkirchner kam Tittling 1806 an den Bayerischen Staat. Beide Weltkriege hemmten die Entwicklung des Marktes sehr. 1945 wurde auch Tittling beschossen. Mehrere Gebäude, allen voran die Pfarrkirche, wurden getroffen. Es währte einige Jahre, bis wieder eine kontinuierliche Aufbauarbeit eingeleitet werden konnte. (Auszug aus der Chronik von L. Setzer)

Tittling ist seit jeher der zentrale Ort des sogenannten „Dreiburgenslandes“, das seinen Namen von den drei nahegelegenen Burgen „Englburg“, „Fürstenstein“ und „Saldenburg“ ableitet. Durch Herstellung und stete Verbesserung einer umfassenden Infrastruktur (gut ausgebautes Netz von Verbindungs- und Ortsstraßen, leistungsfähiges Wasserversorgungs- und Abwasserreinigungssystem), Ausweisung und Bereitstellung von Ge-

Schloß Englburg

Foto: Markt Tittling

werbe- und Wohnsiedlungsgebieten, Schaffung zahlreicher Einrichtungen für Freizeit und Erholung, Aufbau eines guten Schul-, Bildungs- und Kulturangebotes, Verbesserung des Gesundheitswesens (Ärzte-, Zahnärzte- und Apothekenansiedlung) usw. konnten sich eine vielfältige Gewerbe-, Handels- und Industriestruktur und eine gut florierende Fremdenverkehrswirtschaft entwickeln.

Tittling erlangte dadurch eine zentralörtliche Funktion zugunsten des gesamten Umlandes. Seit langem als Unterzentrum ausgewiesen, führte die weitere Entwicklung des Marktes Tittling im Jahr 1993 bei der Fortschreibung des bayerischen Landesentwicklungsprogramms zur Einstufung als „mögliches Mittelzentrum“. Die gestiegene zentrale Bedeutung erfuhr dadurch erneut die staatliche Anerkennung und Förderpräferenz. Zwei Flurbereinigungsverfahren hoben auch die Leistungs- und Existenzfähigkeit der Landwirtschaft.

1978 erhielt Tittling im Wettbewerb „Unser gastliches Bayern“ hohe Anerkennung des Bayerischen Staatsministeriums für Wirtschaft und Verkehr. Die weiteren Bemühungen um Gastlichkeit führten im Jahr 1982 zum Prädikat „Staatlich anerkannter Erholungsort“. Ein besonderer kultureller und touristischer Anziehungspunkt ist das in anerkennenswerter privater Initiative aufgebaute „Museumsdorf Bayerischer Wald“ am Dreiburgensee (siehe gesonderter Text in dieser Broschüre).

Gemeinderäte der Marktgemeinde Tittling ab 1. Mai 1996

Name	Anschrift	Fraktion	Telefon
1. Bürgermeister			
Zauhar, Herbert	Färbergasse 22	ÜW	84 91
2. Bürgermeister			
Grubmüller, Karl-Heinz	Preming, Michlbauerweg 4	CSU	86 21
weitere Mitglieder des Marktgemeinderates:			
Donaubauer, Judith	Hafnergasse 3	CSU	33 40
Fürst, Reiner	Hötzendorf 22	CSU	89 50
Grum, Bernhard	Gartenstraße 7	SPD	37 42
Hoffmann, Inge	Waldschmidtstraße 6	ÜW	34 83
Homolka, Helmut	Englburger Straße 46	ÜW	83 94
Kaiser, Josef	Rothau, Museumstraße 26	SPD	84 47
Kremsreiter, Max	Preming, Passauer Straße 73	ÜW	30 66
Neumeier, Willi jun.	Muth 2 a	ÜW	26 55
Preis, Walter	Göttersberg 7 c	ÜW	56 98
Schmalhofer, Georg	Gneisting 1	CSU	14 35
Stadler, Herbert	Herrenstraße 9	CSU	30 99/25 70
Stallinger, Albert	Kothingrub 10	SPD	87 38
Unrecht, Harry	Theodor-Heuss-Straße 19	CSU	17 84
Viertl, Josef	Bayerwaldring 55	CSU	18 68
Watzinger, Anton	Hötzendorf 29	SPD	27 97

Ihre Rechtsanwälte & Steuerberater in Tittling

Rechtsanwaltskanzlei Nothaft

Rechtsanwälte

Stephan Nothaft · Ursula Götzler · Wolfgang Dersch

Siebenhasen 12 · 94104 Tittling
Telefon 0 85 04/20 28 · Telefax 0 85 04/20 20

Diplom-Finanzwirt (FH)
Alfons Glashauser

Steuerberater · Rechtsbeistand
landw. Buchstelle

Passauer Straße 14 · 94104 Tittling
Telefon 0 85 04/9 11 60 · Telefax 0 85 04/12 71

Behördliche Einrichtungen

Bezeichnung	Anschrift/Öffnungszeiten	Zimmer-Nr.	Telefon
Verwaltungsgemeinschaft Tittling – Rathaus –			
Hausanschrift:	Marktplatz 10 (Grafenschlößl), 94104 Tittling		085 04/4 01-0 Telefax 4 01-20
Postanschrift:	Postfach 4, 94100 Tittling		
Verwaltung:	eMail vgtittling@t-online.de		
Verkehrsamt:	eMail tourismus@tittling.btl.de		
Wegweiser durch das Rathaus:			
Finanzverwaltung		01	4 01-11
Kasse		02	4 01-12
Buchhaltung, Steuerstelle		03	4 01-13
Verkehrsamt		04	4 01-14
Standesamt, Sozialamt		05	4 01-15
Einwohneramt, Kanzlei, Fundamt		06	4 01-16 oder -17
Veranstaltungsraum		07	
Bürgermeister Markt Tittling		11	4 01-21
Vorzimmer, Schreibkanzlei		12	4 01-22
Geschäftsleitung		13	4 01-23
Bauamt		14	4 01-24/-28/-25
Bürgermeister Gemeinde Witzmannsberg		16	4 01-26
Kämmerei		17	4 01-27
Öffnungszeiten:	Montag – Freitag von 8.00 – 12.00 Uhr Montag, Dienstag von 14.00 – 16.00 Uhr Donnerstag von 14.00 – 18.00 Uhr		
Einrichtungen des Marktes Tittling:			
Verkehrsamt im Rathaus	Montag – Freitag von 8.00 – 12.00 Uhr	04	4 01-14
Musikschule im Lkr. PA, Zweigstelle Tittling	Herrenstraße 20		83 42
Lehrschwimmhalle/Sauna/Solarium	Theodor-Heuss-Straße 7		4 01-30
Feuerwehrgerätehaus	Posthalterstraße 2		31 11
Aussegnungshalle im Friedhof	Rothauer Straße 10		
Notschlachthaus	Jägersteig 2		
Kläranlage	Kothingrub 20		46 64
Jugendverkehrsschule	Kirchweg 16		9 15 70

Branchenverzeichnis

Liebe Leser!
 Sie finden hier eine wertvolle Einkaufshilfe: einen Querschnitt leistungsfähiger Betriebe aus Handel, Gewerbe und Industrie, alphabetisch geordnet. Alle diese Betriebe haben die kostenlose Verteilung Ihrer Broschüre ermöglicht.

Bezeichnung	Seite
Abschleppdienst	20
Akupunkt-Massage	16
Ambulante Krankenpflege	16
Anwaltskanzlei	4
Autohaus	20
Autovermietung	20
Bäckerei – Konditorei	18
Baggerbetrieb	26
Banken	14, 22
Bauunternehmen	26
Berufsschule für Ganzheitskosmetik	11
Betonsteinwerk – Fuhrunternehmen	28
Blumenfachgeschäft	14
Boutiquen	10, 14
Evang.-Luth. Kirche	12
Fachärztin für Frauenheilkunde	16
Fliesen – Marmor	26
Freie Tankstelle – Waschanlage	20
Friseursalon	16
Gasthaus – Pension	18
Gasthof – Hotel	18
Glaserei	22
Granitwerke	28
Holzfachmarkt	22
Katholisches Pfarramt	12
Kranken- und Dialysefahrten	16
Kunstschmiede	22
Kunststoffböden	2

Bezeichnung	Seite
Landgasthof	18
Malerbetrieb – Farben	22
Massivholzhäuser	22
Mietwagen	16
Mode	14
Modehäuser	10, 26
Parfümerie	14
Passbilder	14
Pension	18
Pizzeria – Eiscafé	10
Planung für Heizung, Lüftung, Sanitär, Klimatechnik und Elektrotechnik	28
Prakt. Arzt	16
Prakt. Arzt – Internistin	16
Rechtsanwalt	4
Reisebüro – Busreisen	20
Restaurant – Hotel	18
Schlosserei – Bauspenglerei	22
Schuhhaus	14
Spedition – Lagerung	12
Steuerberater	4
Textil-Kaltenecker	10
Transporte	26
Verleih von Minibagger	26
Versicherungen	20
Werkmarkt – Eisenfachhandel	26
Werkzeugindustrie	12
Wollbetten & Matratzen	10

U = Umschlagseite

Bezeichnung	Anschrift/Öffnungszeiten	Zimmer-Nr.	Telefon
Einrichtungen des Zweckverbandes Abfallwirtschaft Donau-Wald:			
Recyclinghof Hörmannsdorf	Hörmannsdorf 26 Montag, Mittwoch, Freitag von 13.00 – 17.00 Uhr Samstag 9.00 – 12.00 Uhr		42 72
Kompostieranlage Masering	Masering 7 Montag – Donnerstag von 8.00 – 12.00 und 13.00 – 16.00 Uhr Freitag von 8.00 – 12.00 und 13.00 – 17.00 Uhr		43 61
Landespolizeistation Tittling	Jägersteig 5		55 95
Postamt Tittling	Passauer Straße 7		17 22
Für Tittling zuständige Behörden in Passau:			
Amtsgericht Passau			08 51/3 94-0
Landgericht Passau			08 51/3 94-0
Arbeitsamt Passau			08 51/5 08-0
Finanzamt Passau			08 51/5 04-0
Straßenbauamt Passau			08 51/53 03-0
Amt für Landwirtschaft und Tierzucht Passau			08 51/95 93-30
Vermessungsamt Passau			08 51/57 09-7
Wasserwirtschaftsamt Passau			08 51/59 06-0
Landratsamt Passau			08 51/3 97-0
Landbauamt Passau			08 51/3 36-0
Eichamt Passau			08 51/76 05
Polizeidirektion Passau			08 51/5 03-0

Was erledige ich wo?

In Sachen	Welches Amt	Straße	Telefon
Abbruch von Gebäuden	Bauamt	Marktplatz 10	4 01-24 oder -28
Abwasserbeseitigung	Bauamt	Marktplatz 10	4 01-24, -28 oder 25
Adoptionen	Standesamt	Marktplatz 10	4 01-15
Altenbetreuung	Sozialamt	Marktplatz 10	4 01-15
An-/Ab- und Ummeldungen	Einwohnermeldeamt	Marktplatz 10	4 01-16 oder -17
Angelkarten	Verkehrsamt	Marktplatz 10	4 01-14
Aufgebot	Standesamt	Marktplatz 10	4 01-15
Ausbildungsförderung	Ordnungsamt	Marktplatz 10	4 01-16 oder -17
Ausländerangelegenheiten	Einwohnermeldeamt	Marktplatz 10	4 01-16 oder -17
Baugenehmigungen	Bauamt	Marktplatz 10	4 01-24 oder -28

In Sachen	Welches Amt	Straße	Telefon
Beglaubigungen	Einwohnermeldeamt	Marktplatz 10	4 01-16 oder -17
Bestattungswesen	Friedhofsamt	Marktplatz 10	4 01-16 oder -17
Bürgerhilfsstelle	Kanzlei	Marktplatz 10	4 01-16 oder -17
Bußgeldstelle	Ordnungsamt	Marktplatz 10	4 01-16 oder -17
Eheschließung	Standesamt	Marktplatz 10	4 01-15
Ehefähigkeitszeugnis	Standesamt	Marktplatz 10	4 01-15
Einbürgerungen	Ordnungsamt	Marktplatz 10	4 01-16 oder -17
Entwässerungen	Bauamt	Marktplatz 10	4 01-24 oder -28
Erziehungshilfen	Sozialamt	Marktplatz 10	4 01-15
Fahrausweise für Schüler	Einwohnermeldeamt	Marktplatz 10	4 01-16 oder -17
Familienfürsorge	Sozialamt	Marktplatz 10	4 01-15
Führungszeugnis	Ordnungsamt	Marktplatz 10	4 01-16 oder -17
Fundbüro	Ordnungsamt	Marktplatz 10	4 01-16 oder -17
Geburtenanmeldung	Standesamt	Marktplatz 10	4 01-15
Gewerbeanmeldungen	Gewerbeamt	Marktplatz 10	4 01-16 oder -17
Grundstücksverwaltung	Liegenschaftsverwaltung	Marktplatz 10	4 01-11
Haushaltsbescheinigung für Kindergeld	Einwohnermeldeamt	Marktplatz 10	4 01-16 oder -17
Heizungsbeihilfen	Sozialamt	Marktplatz 10	4 01-15
Hundsteuer	Steuerstelle	Marktplatz 10	4 01-13
Jubiläen	Bürgermeister	Marktplatz 10	4 01-21
Jugendhilfe	Sozialamt	Marktplatz 10	4 01-15
Jugendschutz	Sozialamt	Marktplatz 10	4 01-15
Kinderausweise	Paßamt	Marktplatz 10	4 01-16 oder -17
Kindergärten	Finanzverwaltung	Marktplatz 10	4 01-11
KFZ-Zulassung	Landratsamt Passau	Innstraße 41	08 51/3 97-0
Krankentransporte	BRK Tittling	Jägersteig 3	1 92 22
Lärmbekämpfung	Bauamt	Marktplatz 10	4 01-24 oder -28
Lastenausgleich	Sozialamt	Marktplatz 10	4 01-15
Lebensbescheinigungen	Einwohnermeldeamt	Marktplatz 10	4 01-16 oder -17
Lebensmittelüberwachung	Landratsamt Passau	Domplatz 11	08 51/3 97-0
Mülltonne (An-/Ab-/Ummeldungen)	Ordnungsamt	Marktplatz 10	4 01-16 oder -17
Namensänderungen	Standesamt	Marktplatz 10	4 01-15
Naturschutz	Bauamt	Marktplatz 10	4 01-24 oder -28
Obdachlose	Ordnungsamt	Marktplatz 10	4 01-16 oder -17
Öffentlichkeitsarbeit	Geschäftsleitung	Marktplatz 10	4 01-23
Pachtwesen	Liegenschaftsverwaltung	Marktplatz 10	4 01-11
Paßangelegenheiten	Paßamt	Marktplatz 10	4 01-16 oder -17
Personalausweise	Paßamt	Marktplatz 10	4 01-16 oder -17

In Sachen	Welches Amt	Straße	Telefon
Personenstandswesen	Standesamt	Marktplatz 10	4 01-15
Polizeiliche Führungszeugnisse	Ordnungsamt	Marktplatz 10	4 01-16 oder -17
Prozeßkostenhilfe	Sozialamt	Marktplatz 10	4 01-15
Rechtswesen	Geschäftsleitung	Marktplatz 10	4 01-23
Rentenanträge	Sozialamt	Marktplatz 10	4 01-15
Rentenversicherung	Sozialamt	Marktplatz 10	4 01-15
Rundfunkgebührenbefreiung	Sozialamt	Marktplatz 10	4 01-15
Schulangelegenheiten	Finanzverwaltung	Marktplatz 10	4 01-11
Schularzt	Schulbüro Volksschule	Theodor-Heuss-Straße 1	9157-0
Sozialer Wohnungsbau	Bauamt	Marktplatz 10	4 01-24 oder -28
Sozialversicherung	Sozialamt	Marktplatz 10	4 01-15
Schwerbehindertenangelegenheiten	Ordnungsamt	Marktplatz 10	4 01-16 oder -17
Spendenbescheinigungen	Finanzverwaltung	Marktplatz 10	4 01-11
Sperrmüllabfuhr	Ordnungsamt	Marktplatz 10	4 01-16 oder -17
Sportanlagen (Verwaltung)	Liegenschaftsverwaltung	Marktplatz 10	4 01-11
Sportliche Ehrungen	Bürgermeister	Marktplatz 10	4 01-21
Sportförderung	Finanzverwaltung	Marktplatz 10	4 01-11
TÜV	Passau	Spitalhofstraße 63	08 51/540 78
Unterschriftsbeglaubigungen	Ordnungsamt	Marktplatz 10	4 01-16 oder -17
Vaterschaftsanerkennnisse	Standesamt	Marktplatz 10	4 01-15
Versammlungs- und Vereinswesen	Ordnungsamt	Marktplatz 10	4 01-16 oder -17
Verkehrsplanung	Bauamt	Marktplatz 10	4 01-24 oder -28
Vormundschaften	Sozialamt	Marktplatz 10	4 01-15
Waffensachen	Ordnungsamt	Marktplatz 10	4 01-16 oder -17
Wohngeld	Sozialamt	Marktplatz 10	4 01-15
Zinszuschüsse und Darlehen für den Wohnungsbau	Bauamt	Marktplatz 10	4 01-24 oder -28
Zivilschutz	Ordnungsamt	Marktplatz 10	4 01-16 oder -17



heppel *Modemacher*
TITTLING

Wer mehr erwartet von der Mode...

MARC AUREL Marc O'Polo®

NAF NAF **BETTYS** ACCESSOIRES

boutique

■ Herrenstr. 10 ■ 94104 Tittling ■ Tel. 08504/3461

FIFTY FIVE BERLIN [simpl]swet SIMPLY SWEAT

haben sie auch immer zu viel Stress

Wir haben das richtige für Sie

Die **Nr. 1**
in **Wollbetten & Matratzen**
Ihr Profi-Partner für den erholsamen Schlaf

Fa. Sepp Krückl
Göttersberg 8/d · 94104 Tittling
☎ 0 85 04/7 45

Und nach dem Einkauf eine Pizza ...

Der neue Treffpunkt für jung und alt!

Pizzeria – Eiscafé

„Grande“

● Pizza-Abholservice ●

Lederergasse 2 · 94104 Tittling · Telefon 085 04/21 86

TEXTIL IHR MODEMACHER
kaltenecker IMMER
TITTLING FÜR SIE DA

Tittling
Passauer Straße 58
Tel. 0 85 04/91 14 12

Freyung
bei Technowelt Lindbüchl
Tel. 0 85 51/78 19

Grafenau
Wittelsbacherstraße 2-8
Tel. 0 85 52/9 19 72

Waldkirchen
Jandelsbrunner Straße 43
Tel. 0 85 81/43 69 Lagerverkauf

Bildungs- und Lehranstalten

Name	Straße	Telefon
Grund- und Hauptschule	Theodor-Heuss-Straße 1	91 57-0
Realschule	Theodor-Heuss-Straße 11	41 50
Jugendverkehrsschule	Kirchweg 16	91 57-0
Musikschule im Landkreis Passau, Zweigstelle Tittling	Herrenstraße 20	83 42
Kosmetikschule Schmalzbauer-Liebl	Posthalterstraße 12	89 16



1. Berufsfachschule für Ganzheitskosmetik in Niederbayern Schmalzbauer-Liebl

Posthalterstraße 12, 94104 Tittling
☎ 0 85 04/89 16, Fax 0 85 04/52 63

Wir bieten:

- Ausbildung zur Fachkosmetikerin in Ganzheitskosmetik
 - 1-Jahres-Fachkosmetik-Ausbildung
 - Intensivlehrgang (2 Monate)
 - Berufsbegleitende Ausbildung
 - Abschlußprüfung vor der Handwerkskammer
 - Förderung nach dem Arbeitsförderungsgesetz möglich
- Seminare für Visagistin, Nagelmodellistin und Fußpflege
- Ausbildung zur Farb- und Stilberaterin

Kulturelle Einrichtungen

Veranstaltungssäle	Anschrift/Öffnungszeiten	Telefon
Grafenschlößl Tittling	(Rathaus)	4 01-0
Pfarrzentrum Tittling		17 42
Aula der Volksschule Tittling		91 57-0
Aula der Realschule Tittling		41 50
Habereder-Saal	Marktplatz 12	91 43-0
Marktbücherei		
Tittling in der Volksschule	Mittwoch von 16.30 – 18.00 Uhr Sonntag von 9.00 – 11.30 Uhr	91 57-0
Volksbildungswerk		
Leitung und Anmeldung:	Alfred Kubatsch, Gartenstraße 16	82 70
Museen		
Museumsdorf „Bayerischer Wald“ (Dreiburgensee)	Sommer und Winter täglich 9.00 – 17.00 Uhr	84 82 oder 40 40

In den letzten 20 Jahren entstand das Museumsdorf Bayerischer Wald. 50 bäuerliche Anwesen, über 100 Objekte, darunter Mühlen, Schmiede, Schulhaus und Gerätesammlungen aus Landwirtschaft und Handwerk sowie die Dauerausstellung Volksfrömmigkeit, geben einen Überblick über vergangene Kultur, Lebensart und Bauweise im Bayerischen Wald. Ein Rundgang durch dieses Dorf ist ein bleibendes Erlebnis.

Evang. Kreuzkirche Tittling



Mai – September sonntäglich
davor und danach 14tägig immer um 10.00 Uhr

Sonnenwaldstraße 10 · Tel. 0 85 04/48 80

- Transportvermittlung
- Sammelverkehre
- Sonderfahrten
- Warenverteilung in Deutschland
- Lagerung
- Vertrieb von Strahlern und Leuchten



Geschäftsführer: Josef Maurer
Max-Heynen-Str. 11 · D-94104 Tittling
Tel.: 0 85 04/91 45-0 · Fax: 91 45-20



ST. VITUS TITTLING

Samstag
19.00 Uhr Vorabendmesse

Sonntag
8.00 + 10.00 Uhr Messe

Sonntag
8.45 Uhr in Enzersdorf

Tel. Pfarramt 0 85 04/17 42
Fax Pfarramt 0 85 04/13 53



Museumsdorf Bayerischer Wald am Dreiburgensee

Foto: Markt Tittling

Kirchen und religiöse Gemeinschaften

Pfarramt/Name	Straße	Telefon
Katholisches Pfarramt	Pfarrzentrum, Kirchweg 12	17 42
Katholische Gottesdienste:		
Pfarrkirche St. Vitus	Tittling, Marktplatz 2	
Filialkirche Enzersdorf	Enzersdorf 13	
Altenheim St. Marien	Dreiburgengstraße 26	20 71
Schloß Englbürg	Englbürg 49	17 35



Blumen-aktuell

Maria Wilhelm · Meisterbetrieb

*Ihr Fachgeschäft
für zeitgemäße Floristik*

Hafnergasse 1 · 94104 Tittling
Tel. 0 85 04/9 31 77 · Fax 9 31 78

SCHUH + SPORT

PURR

Ihr Mode-Fachgeschäft

Brunngasse 1 · 94104 Tittling
Tel. 0 85 04/45 22 · Fax 55 56

Bargeld rund um die Uhr
Sie können sich an unserem
ec-Geldausgabe-Automaten
selbst bedienen. Und zwar Tag
und Nacht, auch am Wochen-
ende und feiertags.

Überdies bieten wir Ihnen alle
übrigen Dienstleistungen eines
modernen Kreditinstituts.



wenn's um Geld geht
Sparkasse

Unternehmen der  Finanzgruppe

**Helfen Sie mit
zu einem
intakten Lebensraum !**

Inh. E. Feicht

**Paßfoto
Parfümerie
am Kirchweg**

Kirchweg 2
Tittling
Tel. 0 85 04/34 41
Fax 0 85 04/34 41



ModeStube

Ulrike Hackl
Lederergasse 16 · 94104 TITTLING
☎ 0 85 04/89 86
Ihre Boutique für sportive
und topaktuelle Mode

Pfarramt/Name	Anschrift	Telefon
Einrichtungen der Katholischen Kirche		
Kirchenchor Tittling	Walther Kißlinger, Am Blümersberg 28	83 73
Kirchenverwaltung Tittling	Karl Heinz Grubmüller, Preming, Michlbauerweg 4	86 21
Pfarrgemeinderat Tittling	Josef Gsödl, Max-Peinkofer-Straße 4	84 92
Evangelisch-Lutherisches Pfarramt Tittling-Tiefenbach		
	Sonnenwaldstraße 10, 94104 Tittling	48 80
Evangelische Gottesdienste:		
Kreuzkirche	Sonnenwaldstraße 10	
Einrichtungen der Evangelischen Kirche		
Beirat des Pfarrers	Dr. Hans Flatter, Posthalter Straße 36	9 31 41
Kirchensteuerämter		
Passau (rk)	Domplatz 3, 94032 Passau	08 51/3 93-3 44
Regensburg (ev)	Am Ölberg 2, 93047 Regensburg	09 41/5 85 12-0

Kindergärten

Bezeichnung	Straße	Telefon
Kindergarten St. Elisabeth (Träger: Caritas)	Erlenstraße 9	81 00

Gesundheitswesen/Krankenhäuser

Bezeichnung	Telefon
Kreiskrankenhaus Grafenau	0 85 52/4 21-0
Klinikum Passau	08 51/53 00-0

Alles für die
innere und äußere
Schönheit



KÉRALOGIE

HAARE BADEN
VERWÖHNEN SIE IHR
HAAR MIT DEM RICHTIGEN
KÉRALOGIE HAARBAD.

IHR FRISEUR-SALON
ERICH KÖSSL

Berggasse 4, Tittling, Tel. 0 85 04/82 07

Reinhard Bauer

Prakt. Arzt

Meine Sprechzeiten:

Montag – Freitag von 8.00 – 12.00 Uhr
Mo./Di./Do./Fr. von 17.00 – 18.00 Uhr

Herrenstraße 14 · 94104 Tittling
Telefon 0 85 04/17 81



中華按摩

AKUPUNKT-MASSAGE - nach Penzel-

LUDWIG STÜMPFL

Fachmasseur

Lederergasse 20
94104 Tittling

Tel.: 0 85 04/9 35 50

Fax: 0 85 04/9 35 53



Bei uns sind Sie in guten Händen

**Kranken- und
Altenpflege zuhause**

Penzkofer Karin

Schneidermühle 3 · 94104 Tittling
Telefon 0 85 04/46 04
Auto-Tel. 01 71/2 13 47 47

**Alle
Kassen**

Kranken- u.
Dialysefahrten
Bestrahlungs-
und Privatfahrten

Telefon 0 85 04

87 60

Mietwagen

G. Schreindl

Rappenhof

Autotel. 01 71/4 33 30 63

Vorbestellung erbeten

Gemeinschaftspraxis
Dr. med. Hans Flatter
prakt. Arzt – Chirotherapie

Unsere
Sprechstunden:
Montag – Freitag
9.00 – 12.00 Uhr

Dr. med. Bergit Flatter
Internistin

Montag/Dienstag
16.00 – 18.00 Uhr
Donnerstag
16.00 – 19.00 Uhr

Marktplatz 8 · 94104 Tittling · Tel. 0 85 04/9 13 00 · Fax 91 30 22

Gabriele Weiß

Fachärztin für Frauenheilkunde und Geburtshilfe

Meine Sprechzeiten:

Mo./Di./Do. von 9.00 – 11.00 und 15.00 – 17.00 Uhr
Mittwoch von 9.00 – 11.00 Uhr
Freitag von 9.00 – 12.00 Uhr und nach Vereinbarung

Marktplatz 25 · 94104 Tittling
Telefon 0 85 04/49 51 · Telefax 0 85 04/49 54

Ärzte, Zahnärzte, Tierärzte, Hebammen, Apotheken, Krankenkassen, Altersheime

Name	Straße	Telefon
Ärzte		
Bauer, Reinhard	Herrenstraße 14	17 81
Dres. Flatter, Hans und Bergit	Marktplatz 8	91 30-0
Haas, Horst	Kirchweg 7	34 01
Weiß, Gabriele (Frauenheilkunde)	Marktplatz 25	49 51
Dr. Lang, Franz und Bauer, Franz	Passauer Straße 58	20 39
Zahnärzte		
Twork, Wolfgang	Passauer Straße 4	16 12
Dr. Weingart, Georg	Passauer Straße 55	85 80
Dr. Würfl, Beate	Dreiburgenstraße 32	30 97
Tierarzt		
Paulik, Herbert	Preming, Pirkinger Straße 3	35 05
Apotheken		
Dreiburgen-Apotheke	Marktplatz 7	87 78
Marien-Apotheke	Marktplatz 25	17 33
Krankengymnastik, Massagen, med. Bäder, Solarium		
Behringer, Konrad	Passauer Straße 58	85 00
Luckner, Albert	Theodor-Heuss-Straße 7 (im Hallenbad)	55 94
Augenoptik		
Optik Hahn	Marktplatz 23	24 00
Altenheim St. Marien	Dreiburgenstraße 26	20 71

Soziale Fürsorge und andere gemeinnützige Einrichtungen

Bezeichnung	Anschrift	Telefon
Altenheim St. Marien	Dreiburgenstraße 26	20 71
BRK-Sozialstation Tittling		33 56
Caritas-Sozialstation	Bischof-Heinrich-Straße 15, 94538 Fürstenstein	88 87
Altclub Tittling	Pfarrzentrum, Kirchweg 12	17 42
Rettungswache des BRK	Jägersteig 3	1 92 22
Wasserwacht – Rettungsstation –	Dreiburgensee	
Dorfhelferinnenstation Dreiburgenland	Frau Schlattl, Kampfhof 3, 94538 Fürstenstein	81 11
Orts Caritasverein Tittling	Kirchweg 12 (Kath. Pfarramt)	17 42

Urlaub
in Bayern



**Gasthof
HABEREDER**

Inh. Hans Habereder

**Marktplatz
94104 Tittling**

Telefon 0 85 04/9 14 30

Telefax 0 85 04/43 09

Seit Generationen in Familienbesitz, familiär geführt, bietet unser Haus bayer. Behaglichkeit, komfortable Gästezimmer und eine allseits anerkannte Küche. Wir arrangieren gerne – zu allen Anlässen und freuen uns auf Ihren Besuch.

Familie Habereder

Beliebtes Ausflugsziel mit herrlicher Terrasse

Pension-Restaurant

Seehof Tauer

am Dreiburgensee

Bayr. Wald

94104 Tittling-Rothau

☎ 0 85 04/7 60 · Fax 20 65

Besitzer: Toni Tauer



- ◆ Bayerische und internationale Küche
- ◆ Ideal für Gruppenreisen: 52 Betten und 5 Appartements

Herzlich willkommen im

**Landgasthof
Schmalhofer**



Landgasthof

Schmalhofer

Nähe Dreiburgensee
94104 Tittling-Rothau
☎ 0 85 04/16 27

*Fremdenzimmer
gutbürgerliche
Küche
Brotzeit
Eisspezialitäten
große Terrasse*

Gasthaus-Pension

Schrottenbaumühle

im romantischen Ilztal



- * herrliche Wanderwege * Kaffee, Eis
- * fangfrische Forellen * hausgem. Kuchen
- * bayerische Brotzeiten * Topfenstrudel

Familie Anton Segl
Schrottenbaumühle
94142 Fürsteneck

Tel. 0 85 04/17 39 · Fax 0 85 04/17 90



Ein romantisches Waldschloß lädt Sie ein

*Schloß Engsburg, von Schwestern betreut,
ein Ort der Ruhe und Entspannung.
Günstiger Ausgangspunkt für Wanderungen
und Fahrten. In der Nähe sind Badeseen!
Ideale Erholungsmöglichkeiten für Einzel-
personen und Familien mit Kindern.
Mindestaufenthalt: 3 Tage*

Pension **Schloß Engsburg**

Tel. 0 85 04/17 35 · Fax 0 85 04/16 64
94104 Tittling



Bäckerei - Konditorei

WIMMER

Ledergasse 4 · 94104 Tittling

Telefon 17 21

**Täglich frische Bäckerei- und
Konditoreierzeugnisse aus eigener Herstellung**

Bäder

Bezeichnung/Öffnungszeiten	Straße	Telefon
Freibad		
Dreiburgensee (Naturbad)	Rothau	
Hallenbad		
Lehrschwimmhalle (mit Sauna und Solarium)	Theodor-Heuss-Straße 7	4 01-30
Hallenbad:		
Dienstag	17.00 – 20.00 Uhr	
Freitag	16.30 – 20.00 Uhr	
Sauna:		
Dienstag	17.00 – 20.00 Uhr Herren	
Freitag	13.00 – 16.00 Uhr Damen	
Freitag	16.30 – 20.00 Uhr gemischt	
Solarium:		
Dienstag	17.00 – 20.00 Uhr	
Freitag	13.00 – 20.00 Uhr	
Montag/Mittwoch/Donnerstag	nach Voranmeldung	

*Naturbad Dreiburgensee
Foto: Markt Tittling*

seit 1958
 **AUTOHAUS Unrecht**
 Haupthändler

Karosserie Spezial Betrieb	Neu- u. Gebrauchtwagen Nutzfahrzeuge Ersatzteile u. Zubehör	Abschlepp- Dienst Tag + Nacht
----------------------------------	---	-------------------------------------

Autovermietung • Leasing • Finanzierung • Versicherung
 94104 Tittling · Tel.: 0 85 04/17 84 u. 83 30 · Fax: 49 95

VICTORIA

Reinhold Gibis
 Versicherungsfachmann (BWW)

- Versicherungen
- D.A.S.-Rechtsschutz
- Bausparen
- Kapitalanlagen

Generalagentur der
 VICTORIA Versicherungs-
 Gesellschaften

Bayerwaldring 49 · 94104 Tittling
 Tel. (0 85 04) 26 49 · Fax 44 06

 **DAEWOO**

Autohaus Maier & Sohn GmbH
 DAEWOO-Vertragspartner

- Neu- und Gebrauchtwagen
- Freie Tankstelle
- Waschanlage

Kirchstraße 22 · 94169 Thurmansbang
 Telefon 0 85 04/9 12 90 · Telefax 0 85 04/91 29 90

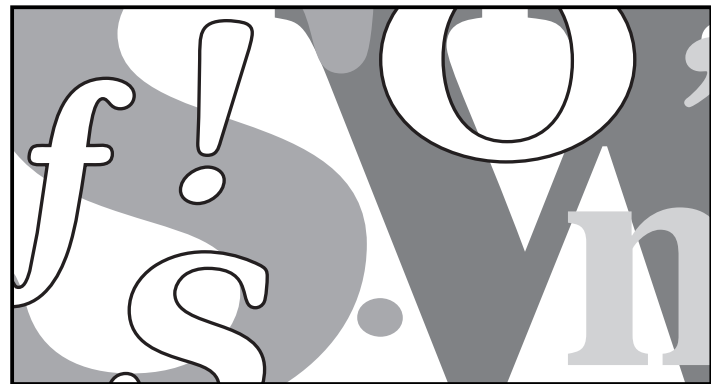

STADLER  **Allianz**

Generalagentur Tittling
 Tel. 0 85 04/30 99
 Fax 0 85 04/31 35



**Ihr kompetenter Partner
 in allen Reisefragen**

Uhrmann Reisen

94538 FÜRSTENSTEIN
 Telefon: 0 85 04/9 16 00
 Telefax: 0 85 04/91 60 15

Turn- und Sportstätten

Bezeichnung	Anschrift	Telefon
Sport-, Erholungs- und Freizeitanlage Hötzendorf Fußball, Tennis (Tennisplatzbelegung Telefon 87 78 Herr Lang).	Hötzendorf 35	22 88
Eisstockbahnen		
Dreiburgensee (Naturbad)	Rothau	
Schwimmen, Rudern (Bootsverleih), Angeln, Minigolfanlage, ADAC-Rundwanderweg, Wintersport		
Minigolfanlage Breit	Tresdorf 2	20 36
Skihang (mit Flutlichtanlage)	Göttersberg	39 02
Alpin: Betriebszeiten des Ski-Lifts:		
Montag – Freitag	13.45 – 17.00 Uhr	
Samstag	13.00 – 17.00 Uhr	
Sonntag	10.00 – 17.00 Uhr	
Montag, Mittwoch, Freitag (Flutlicht)	19.00 – 21.00 Uhr	
laufend Skikurse für Kinder und Erwachsene!		
Nordisch: gespurte Loipen		
Rodelbahn		
Turnhallen	Theodor-Heuss-Straße 5 und 11	91 57-0 und 41 50
Gymnastik (Kinder-, Damen-, Seniorengymnastik), Basketball, Volleyball		
Reithalle Gerhard	Göttersberg 28	22 22
außerdem: Waldlehrpfad, 70 km Wanderwegenetz, Ilzwanderweg		



*Foto:
Reiner Füst*

Klessinger

SCHLOSSEREI · BAUSPENGLEREI

Sanitär- und Bäderhandel (Verkauf und Beratung)
Johann Klessinger · Enzersdorf 1 · 94104 Tittling · Tel. 0 85 04/28 81
Fax 0 85 04/28 31

Glaseri Hubert Berger



NEU- u. Reparaturverglasung
Glas ● Spiegel ● Rahmen

Bleiverglasung
Bildereinrahmungen
Bleilampen · Zierspiegel
Wintergärtenverglasung

Lindenstraße 1
94104 Tittling-
Rappenhof
Tel.: 0 85 04/45 41
Fax: 0 85 04/56 30



PREIS
THOMAS
MALERBETRIEB

Große Auswahl
an Farben, Tapeten
und Bodenbelägen
in unserem
Fachgeschäft

Färbergasse 12 · 94104 Tittling
☎ 0 85 04/9 34 45 · Fax 9 34 46

Kunstschmiede Franz Altenecker



Schmiedearbeiten – Ausdruck des guten Geschmacks

- Treppengeländer
- exklusive Einfahrtstore
- dekoratives Programm für Haus und Garten
- exklusive handgeschmiedete Außenleuchten
- Fenstergitter
- Grabkreuze
- Geschenke
- Sonderanfertigungen

Bitte fordern Sie unseren Prospekt an.
94104 Tittling – Schneidmühle 1
☎ 0 85 04/9 13 10 · Telefax 0 85 04/91 31 31

Wir machen den Weg frei



Raiffeisenbank i. Lkrs. Passau-Nord eG
Hauptgeschäftsstelle Tittling
Telefon 0 85 04/91 11-0

Massivholzhäuser
Sägewerk
Hobelwerk
Holzfachmarkt

Kollbergmühle
94538 Fürstenstein
Tel. 0 85 04/58 60
Fax 0 85 04/45 15

M. Herzig

- Kunststoffböden (auch farbig)
- Beschichtungen
- Sanierung



Ilztalstraße 5 / Tittling-Rappenhof
Telefon 0 85 04/43 22 · Telefax 0 85 04/45 11

Vereine und Verbände

Vereinsname	Vorsitzende(r)/Anschrift	Telefon
Altclub Tittling	Hermine Häusler, Kirchweg 15, 94104 Tittling	0 85 04/80 39
Bauernstammtisch	Georg Schmalhofer, Gneisting 1, 94104 Tittling	0 85 04/14 35
Bayer. Wald-Verein, Sektion Dreib., Tittl.	Rosemarie Hödl, Wildenberg 7, 94104 Tittling	0 85 04/86 46
Brieftaubenverein Rothau	Günther Persau, Rohau, Am Scheuwelhölzl 15, 94104 Tittling	0 85 04/10 36
Brieftaubenverein Tittling	Andreas Schlattl, Siebenhasen 7, 94104 Tittling	0 85 04/85 89
BRK – Bereitschaft Tittling –	Klaus Achatz, Grafenhütter Weg 86, 94481 Grafenau	0 85 52/37 82
Bundesligastammtisch Gatzerreut	Max Barth, Rappenhof, Erlenweg 8, 94104 Witzmannsberg	0 85 04/27 90
Bundesligastammtisch Witzmannsberg	Franz Streibl jun., Allmunzen 2, 94104 Witzmannsberg	0 85 04/31 31
Deutsche Pfadfinderschaft St. Georg	Gabi Weber, Sonnenwaldstr. 19, 94104 Tittling	0 85 04/86 48
Dreiburgen-Schützen Tittling e.V.	Josef Loos, Gaerbachstr. 3, 94154 Neukirchen v. W.	0 85 04/14 81
Dreiburgen-Vogelschutz- u. Zuchtverein	Siegfried Fisch, Rappendorf, Hölzweg 4, 94104 Witzmannsberg	0 85 04/87 68
Eisschützenclub EC/DJK Spitzendorf e.V.	Georg Kürthy, Enzersdorf, Wirtsfeld 6, 94104 Witzmannsberg	0 85 04/82 62
Eisschützenverein Rothau e.V.	Helmut Behringer, Rothau, Alte Mühlweiher Str. 3, 94104 Tittling	0 85 04/87 26
Familienkreis I	Andreas Dorfmeister, Herrenstr. 1, 94104 Tittling	0 85 04/17 47
Familienkreis II	Johann Kargl, Hötzendorf 30, 94104 Tittling	0 85 04/86 26
Fischereiverein Dreiburgenland	Werner Kubitschek, Bayerwaldring 26, 94104 Tittling	0 85 04/87 20
Förderverein Musikschulzentrum Tittling	Willi Hoffmann, Waldschmidtstr. 6, 94104 Tittling	0 85 04/34 83
Freiwillige Feuerwehr Rappenhof	Wilhelm Geier, Rappenhof, Tittlinger Str. 3, 94104 Witzmannsberg	0 85 04/25 77
Freiwillige Feuerwehr Tittling	Johann Scherk, Hörmannsdorf 44, 94104 Tittling	0 85 04/15 23
Freiwillige Feuerwehr Witzmannsberg	Helmut, Roßgoderer, Hof 4, 94104 Witzmannsberg	0 85 04/6 70
Fußball-Club Tittling e.V.	Anton Watzinger, Hötzendorf 29, 94104 Tittling	0 85 04/27 97
Geflügelzuchtverein Tittling	Johann Tischler, Carossastr. 3, 94104 Tittling	0 85 04/36 60
Gewerkschaft Bau-Steine-Erden	Josef Kaiser, Rothau, Museumstr. 26, 94104 Tittling	0 85 04/84 47
Imkerverein Tittling	Walter Knab, Hörmannshof 35, 94104 Tittling	0 85 04/25 39
Jagdgenossenschaft Tittling	Georg Schmalhofer, Gneisting 1, 94104 Tittling	0 85 04/14 35
Jagdgenossenschaft Witzmannsberg	Michael Christoph, Adlmühle 2, 94104 Witzmannsberg	0 85 04/86 97
Jugend-Rot-Kreuz Tittling	Gerhard Braumandl, Hörmannsdorf 39 a, 94104 Tittling	0 85 04/88 94
Jugendblaskapelle Dreiburgenland T. e.V.	Renate Hölzl, Rappenhof, Bachweg 8, 94104 Witzmannsberg	0 85 04/47 42
KAB Tittling	Elisabeth Behringer, Tresdorf 9, 94104 Tittling	0 85 04/33 27
Kath. Frauenbund Tittling	Theresia Dorfmeister, Passauer Str. 4, 94104 Tittling	0 85 04/17 47
Kath. Landvolkbewegung	Alois Miedl, Lanzendorf 2, 94104 Tittling	0 85 04/89 22
Kath. Männerwerk Tittling	Ludwig Ellinger, Eisensteg 1, 94104 Tittling	0 85 04/88 06
Kegelclub Witzmannsberg	Alois Bredl, Witzmannsberg 8, 94104 Witzmannsberg	0 85 04/16 65
Kirchenchor Tittling	Walther Kißlinger, Am Blümersberg 28, 94104 Tittling	0 85 04/83 73
Kirchenverwaltung Tittling	Karl-Heinz Grubmüller, Preming, Michlbauerweg 4, 94104 Tittling	0 85 04/86 21
Kreis d. ehem. Gemeinderäte	Michael Fischl, Wilh.-Niedermayer-Str. 15, 94104 Tittling	0 85 04/34 15

Vereinsname	Vorsitzende(r)/Anschrift	Telefon
Kreismusikschule PA –Zweigst. Tittling –	Kurt Brunner, Herrenstr. 20, 94104 Tittling	0 85 04/8342
Krippenverein Tittling	Johann Kargl, Hötendorf 30, 94104 Tittling	0 85 04/86 26
Landjugend Enzersdorf	Ludwig Jungbauer, Spitzendorf 14, 94104 Witzmannsberg	0 85 04/41 29
Liederkranz Dreiburgenland Tittling e.V.	Günther Hödl, Max-Peinkofer-Str. 18, 94104 Tittling	0 85 04/80 80
Marktbücherei Tittling	Therese Kern, Am Reuthölzl 5, 94104 Tittling	0 85 04/10 75
Mini-Golf-Club Dreiburgenland	Klaus Städele, Eisensteg 5, 94104 Tittling	0 85 04/
Motorradverein Rappenhof	Otto Drexler, Ilzrettenbach 14, 94104 Witzmannsberg	0 85 04/41 86
MSC Dreiburgenland	Gerd Twardzik, Trautmannsdorf, 94163 Saldenburg	0 85 04/85 34
Örtl. Pressestelle Tittling	Max Kornelx, Wilh.-Niedermayer-Str. 9, 94104 Tittling	0 85 04/25 47
Ortscharitasverein Tittling	Josef Viertl, Bayerwaldring 55, 94104 Tittling	0 85 04/18 68
Pfarrgemeinderat Tittling	Josef Gsödl, Max-Peinkofer-Str. 4, 94104 Tittling	0 85 04/84 92
Pferdefreunde Allmunzen e.V.	Karl Hagenberger, Allmunzen 4, 94104 Witzmannsberg	0 85 04/71 12
Reitclub Dreiburgenland e.V.	Manfred Gerhard, Göttersberg 28, 94104 Tittling	0 85 04/22 22
Schnupferclub Tittling	Alois Breinbauer, Max-Peinkofer-Str. 1, 94104 Tittling	0 85 04/23 95
See-Club e.V. Rothau	Gerhard Hackl, Rothau, Dorfstr. 3, 94104 Tittling	0 85 04/25 10
Seniorenturngruppe des BRK	Gertrud Zauhar, Färbergasse 22, 94104 Tittling	0 85 04/84 91
Shotokan-Karate-Dojo Tittling e.V.	Helmut Müller, Am Reuthölzl 7, 94104 Tittling	0 85 04/29 41
Skiclub Tittling e.V.	Dieter Riedel, Carossastr. 7, 94104 Tittling	0 85 04/88 13
Soldaten- und Kriegerverein Enzersdorf	Horst Janker, Enzersdorf 29, 94104 Witzmannsberg	0 85 04/81 24
Soldaten- und Kriegerverein Tittling	Josef Krenn, Hörmannsdorf 28, 94104 Tittling	0 85 04/17 09
Sportgemeinschaft Hörmannsdorf e.V.	Max Ritzer, Gartenstr. 36, 94104 Tittling	0 85 04/23 72
Sportgemeinschaft Preming e.V.	Christian Endl, Hötendorf 32 a, 94104 Tittling	0 85 04/49 03
Sportverein Rothau	Walter Preis, Herrenstr. 22, 94104 Tittling	0 85 04/30 15
Stammtisch „Passauer Hof“	Walter Ratzenböck, Dreisesselstr. 4, 94104 Tittling	0 85 04/
Stammtisch „Tittlinger Hof“	Erich Kössl jun., Berggasse 4, 94104 Tittling	0 85 04/82 07
Stammtisch 1516	Thomas Marold, Gartenstr. 11, 94104 Tittling	0 85 04/14 36
Stammtisch der „Bettschoner“	Josef Stallinger, Hörmannsdorf 4 a, 94104 Tittling	0 85 04/22 64
Stammtisch der „Gallier“	Hermann Fuchs, Göttersberg 2, 94104 Tittling	0 85 04/13 79
Stammtisch der „gemütlichen Brüada“	Max Braml, Kolomann 4, 94154 Neukirchen v. W.	0 85 04/89 39
Stopsel-Club Tittling	Josef Groll, Asenbaum 10, 94104 Witzmannsberg	0 85 04/27 33
Tennisclub 1980 Blau-Weiß Tittling	Günther Lang, Marktplatz 7, 94104 Tittling	0 85 04/87 78
Tennisclub Tittling		
Turn- und Sportverein Tittling	Christa Häusler, Kirchweg 15, 94104 Tittling	0 85 04/81 18
Turngemeinschaft Witzmannsberg	Erna Lindbüchl, Enzersdorf 2, 94104 Witzmannsberg	0 85 04/54 12
TV-Habereder Lauftreff- u. Radfahrgem.	Walter Tauer, Hans-Habereder-Str. 14, 94104 Tittling	0 85 04/88 64
VDK Tittling	Walter Knab, Hörmannsdorf 35, 94104 Tittling	0 85 04/25 39
Verein der „Bettschoner“ Gatzerreut	Josef Neuhierl, Ilzrettenbach, 94104 Witzmannsberg	0 85 04/13 22
Verein der „Flaschenöffner“	Anton Mader jun., Ilzrettenbach 8, 94104 Witzmannsberg	0 85 04/35 24

Vereinsname	Vorsitzende(r)/Anschrift	Telefon
Verein f. Gartenb. u. Landespf. Ra./Witz.	Maria Breinbauer, Kafering 8, 94104 Witzmannsberg	0 85 04/82 37
Verein f. Gartenb. u. Landespf. Tittling	Walter Leneis, Wilh.-Niedermayer-Str. 11, 94104 Tittling	0 85 04/81 66
Verkehrsverein Dreiburgenland	Johann Krenn, Masering 3, 94104 Tittling	0 85 04/88 67
Verkehrswacht Tittling e.V.	Herbert Stadler, Gartenstr. 28, 94104 Tittling	0 85 04/30 99
Viktoria Bayerwaldring	Günter Dankesreiter, Bayerwaldring 48, 94104 Tittling	0 85 04/29 91
Volksbildungswerk Tittling	Alfred Kubatsch, Gartenstr. 16, 94104 Tittling	0 85 04/82 70
Volkstrachtenverein „D'Ilztaler“ Witzm.	Max Fuchs, Reisersberg 18, 94133 Röhrnbach	0 85 51/73 81
Volkstrachtenverein Tittling e.V.	Karl Schreindl sen., Rappenhof, Am Bergl 12, 94104 Witzmannsberg	0 85 04/76 60
Wasserwacht Tittling	Günther Pfaffinger, Rachelstr. 3, 94104 Tittling	0 85 04/13 56
Wirtschaftsgemeinschaft Tittling e.V.	Wolfram Heppel, Marktplatz 13, 94104 Tittling	0 85 04/45 92

Versorgung

Bezeichnung	Straße	Telefon
Stromversorgung		
Energieversorgung Ostbayern AG (OBAG), Regionalzentrum Eging am See	Kollmering 14, 94535 Eging am See	0 85 44/98 10
Stromversorgung		
Wasserversorgung Bayerischer Wald Auskunft: VG Tittling, Zimmer-Nr. 14	Pater-Fink-Straße 8, 94469 Deggendorf	09 91/29 64-0 4 01-24 oder -28

Banken und Sparkassen

Bezeichnung	Straße	Telefon
Raiffeisenbank i. Lkr. PA-Nord eG, Zw. Tittling	Passauer Straße 2	91 11-0
Sparkasse Tittling	Marktplatz 4	20 88 od. 20 89
Postamt Tittling	Passauer Straße 7	17 22

Ferienordnung

Ferien
Die für den Freistaat Bayern gültigen Ferientermine.

Ihr
Einrichtungsspezialist

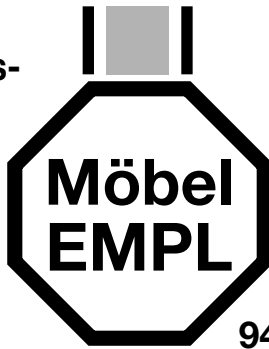

PLANEN

WOHNEN

94104 Tittling

☎ 085 04/16 81

Fax 085 04/49 35



**WERKMARKT
Sedlmayr**

EISENWAREN · GESCHENKE · GLAS · HAUSRAT ·  STUDIO

Dreiburgenstr. 1 · 94104 Tittling · ☎ (085 04) 17 17

Transporte Geier

Tittling-Rappenhof
Hözlweg 28
Tel. 0 85 04/25 57



94104 Tittling · Kirchweg 17

Tel. 0 85 04/30 23 · Fax 0 85 04/84 12

**Miedl Adolf
Baggerbetrieb**



Verleih von Minibagger

Witzmannsberg 50 · 94104 Tittling

Telefon: 08504/3646

Auto-Telefon: 0161/1809322

Wilfried Schlager

Fliesen – Marmor

94538 Fürstenstein/Oed
Telefon 0 85 44/4 24 · Telefax 0 85 44/78 15

Terminvorschau

Bezeichnung	Termin
Feste:	
Bergfest – Preminger Höhe	Mitte Juli (Freitag – Montag)
Volksfest – Festplatz Habereder	Ende August (Freitag – Montag)
Warenmärkte:	
Fasten-Kirta	Dienstag nach dem 3. Fastensonntag
Oster-Kirta	Dienstag nach dem Ostersonntag
Veits-Kirta	Sonntag nach dem 15. Juni
Herbst-Kirta	Letzter Sonntag im August (Volksfest-Sonntag)
Christkindmarkt	1. Adventswochenende
Weitere Veranstaltungen entnehmen Sie bitte dem Veranstaltungskalender des Verkehrsvereins „Dreiburgenland“ e.V., erhältlich im Verkehrsamt (Rathaus, Zimmer-Nr. 04).	

Sonstiges

Bezeichnung/Öffnungszeiten	Anschrift	Telefon
Müllabfuhr		
Zweckverband Abfallwirtschaft Donau-Wald	Nördlicher Stadtgraben 12, 94469 Deggendorf	09 91/3 88-0 00
Anmeldung und Auskunft:	VG Tittling, Zimmer-Nr. 06	4 01-16 oder -17
Einrichtungen des Zweckverbandes Abfallwirtschaft Donau-Wald:		
Recyclinghof Hörmannsdorf	Hörmannsdorf 26	42 72
geöffnet: Montag, Mittwoch, Freitag	13.00 – 17.00 Uhr	
Samstag	09.00 – 12.00 Uhr	
Kompostieranlage Masering	Masering 7	43 61
geöffnet: Montag – Donnerstag	08.00 – 12.00 und 13.00 – 16.00 Uhr	
Freitag	08.00 – 12.00 und 13.00 – 17.00 Uhr	
Lohnsteuerkartenausgabe		
Verwaltungsgemeinschaft Tittling	Marktplatz 10, Zimmer-Nr. 06	4 01-16 oder -17
Waldlehrpfad	ADAC-Rundwanderweg Höhenberg – Rothau	
Verkehrsübungsplätze	Jugendverkehrsschule, Kirchweg 16	
Parkplätze	Im gesamten Marktgebiet (siehe Beschilderung)	

Granit

Hötzendorfer Granitwerke

Merckenschlager KG

Sieglgut 56 · 94034 Passau
Postfach 2124 · 94011 Passau



Werksteine

für Haus-,
Garten- u. Landschaftsbau

Große Auswahl an
Granit-Brunnen
und Trögen

in unserem Werk

Hötzendorf/Tittling



Telefon 08 51/4 11 10 + 4 19 89

Telefax 08 51/4 19 80

GEBR. TOSO



■ BETONSTEINWERK

■ BAGGEREI

■ FUHRUNTERNEHMEN

Beton

Es kommt drauf an, was wir draus machen.

94104 TRASFELDEN-TITTLING

☎ (0 85 04) 17 79 - Fax 32 99

Planen - Bauen - Renovieren

TECHNIKERBÜRO PÜNNER

HEIZUNG

LÜFTUNG

K L I M A

S A N I T Ä R

E L E K T R O

Sonnenwaldstrasse 17 D · 94104 Tittling
Telefon 08504/93230 · Telefax 93231



Notruftafel

	Telefon
Polizei	55 95 oder 08 51/5 03-0
Notruf Feuer	1 12
Überfall, Verkehrsunfall	1 10
Rettungsdienst, Erste Hilfe	1 92 22
Krankentransporte	1 92 22
Störungsdienst:	
Wasser	4 01-0 oder 0 99 38/3 90
Strom	0 85 44/98 10
Giftnotruf München	0 89/41 40 22 11

Impressum

WEKA Informationsschriften-
und Werbefachverlage GmbH



Lechstraße 2, D-86415 Mering, Postfach 1147, D-86408 Mering
Telefon 08233/384-0, Telefax 08233/384-103
Email: wekainfo.marketing@t-online.de
<http://www.weka-cityline.de>

In unserem Verlag erscheinen:

Informationsbroschüren zur Bürgerinformation, Wirtschaftsförderung,
Umweltschutz und zum Thema Bauen.

Herausgegeben in Zusammenarbeit mit der Kommune. Änderungswünsche, Anregungen und Ergänzungen für die nächste Auflage dieser Broschüre nimmt die Verwaltung oder das zuständige Amt entgegen.

© Copyright 1997 by WEKA.

Titel, Umschlaggestaltung, Art und Anordnung des Inhalts sind urheberrechtlich geschützt. Alle Rechte, auch der Übersetzungen vorbehalten. Nachdruck oder Reproduktionen, gleich welcher Art, ob Fotokopie, Mikrofilm, Datenerfassung, Datenträger oder Online nur mit schriftlicher Genehmigung des Verlages.

Fotos: Markt Tittling/Reiner Fürst
94100050 / 3. Auflage / Alpe / Nied · Printed in Germany 1997



Foto: Reiner Fürst