



Grußwort

Herzlich willkommen in der Gemeinde

Thyrnau

Liebe Bürgerinnen und Bürger,
sehr geehrte Gäste!

Es ist mir eine besondere Freude, Ihnen die Gemeinde Thyrnau mit dem staatlich anerkannten Luftkurort Kellberg vorstellen zu dürfen. Diese Broschüre enthält wertvolle Informationen für unsere Bürger, insbesondere für unsere neuen Bürger, die ich ebenso herzlich in unserer Gemeinde willkommen heiße, wie unsere Gäste, die Thyrnau gerne kennen lernen möchten.

Die gesammelten Informationen sollen Ihnen bei der Erledigung Ihrer persönlichen Angelegenheiten genauso hilfreich sein, wie bei der Orientierung

im kulturellen und gesellschaftlichen Leben unserer Gemeinde. Ein herzlicher Dank gilt allen Inserenten, die eine kostenlose Verteilung dieser Broschüre überhaupt erst möglich gemacht haben.

Weitere Informationen, Fotos und vieles mehr finden Sie im Internet unter www.thyrnau.de.

Selbstverständlich stehen Ihnen unsere Mitarbeiter der Gemeindeverwaltung und auch ich persönlich gerne für Ihre Fragen zur Verfügung.

Auf ein gutes Miteinander in unserer Gemeinde.
Ihr Bürgermeister



Eduard Moser

Das Thyrnauer Handwerk empfiehlt sich

elektro Moser



Elektroinstallation
Elektrogeräte
Kundendienst
Telefonanlagen
Blitzschutz

Anschrift:
Hofmarkstraße 48
94136 Thyrnau

Telefon · Fax
Telefon: 0 85 01 / 2 85
Telefax: 0 85 01 / 3 33

ZEILBERGER ELEKTROTECHNIK GmbH



Gebäudeinstallation · Datentechnik
Licht · EIB · Steuerungstechnik
Motorenwicklerei

Hundsorf 12 · 94136 Thyrnau
Telefon: 0 85 01/93 91-0 · Telefax: 93 91-20
e-mail: elektro.zeilberger@t-online.de

SPENGLEREI · HAUSTECHNIK FOLIENDÄCHER

Gewerbepark 10
94136 Thyrnau

**GmbH
HOFFMANN**

Telefon (08501) 91 13-0
Telefax (08501) 91 13-20
www.hoffmann-thyrnau.de

Stets

zu Ihren

Diensten

Mehr als nur
4 Wände

Baumanagement + Bauunternehmen



Meisterqualität für Neubau, Umbau oder Reparatur

Schmiding 13 · 94136 Thyrnau
Tel. 08501/939666 · Fax 08501/939660



Heizung
Sanitär
Bauspenglerei
Trapezblecharbeiten

POSCHINGER GmbH

94136 Thyrnau · Hitzing 3a · Tel. 08501/9007-0
Fax 08501/9007-19 · www.poschinger-gmbh.de



Inhaltsverzeichnis

	<u>Seite</u>
Grußwort	1
Kurzer Überblick über die Geschichte unserer Gemeinde	4
Wissenswertes über unsere Gemeinde	5
Gemeinderat Thyrnau	9
Gemeindeverwaltung und Tourist-Information	10
Kulturgeschichtliche Gebäude,	
Kirchen und Gottesdienste	13
Kindergärten und Schulen	13
Gesundheitswesen	14
Dienstleistungen und Produkte der Partnerfilialen der Deutschen Post	15
Versorgung	16
Entsorgung	17
Vereine und Verbände	18
Büchereien	20
Banken	U3
Straßenverzeichnis	U3
Wichtige Telefonnummern	U3

U = Umschlagseite

Branchenverzeichnis

Liebe Leserinnen, liebe Leser!

Sie finden hier eine wertvolle Einkaufshilfe: einen Querschnitt leistungsfähiger Betriebe aus Handel, Gewerbe und Industrie, alphabetisch geordnet. Alle diese Betriebe haben die kostenlose Verteilung Ihrer Broschüre ermöglicht.

<u>Branche</u>	<u>Seite</u>	<u>Branche</u>	<u>Seite</u>
Achsgetriebe	U2	Logistik	U4
Bauplanung	2	Masseure	14
Bauspenglerei	U4	Omnibus	20
Bauunternehmen	2	Planungsbüro	16
Elektro	2	Sanitär	2
Elektrotechnik	2	Spenglerei	2, U4
Entsorgung	17	Stadtwerke	
Fahrschule	20	Passau GmbH	U4
Gasthof	12	Stahlbau	U2
Gebrauchtmöbelmarkt	20	Taxi	20
Hallenbad Passau	U4	Versicherungen	U2
Haustechnik	2	Videosysteme	U4
Heizung	2, U4	Zahnarzt	14
Kranbau	U2	Zahnrad	U2
Krankengymnastik	14		

U = Umschlagseite

IMPRESSUM

Herausgegeben in Zusammenarbeit mit der Trägerschaft. Änderungswünsche, Anregungen und Ergänzungen für die nächste Auflage dieser Broschüre nimmt die Verwaltung oder das zuständige Amt entgegen. Titel, Umschlaggestaltung sowie Art und Anordnung des Inhalts sind zugunsten

des jeweiligen Inhabers dieser Rechte urheberrechtlich geschützt. Nachdruck und Übersetzungen sind – auch auszugsweise – nicht gestattet. Nachdruck oder Reproduktion, gleich welcher Art, ob Fotokopie, Mikrofilm, Datenerfassung, Datenträger oder Online nur mit schriftlicher Genehmigung des Verlages.

94136050 / 1. Auflage / 2005

INFOS AUCH IM INTERNET:
www.alles-deutschland.de
www.alles-austria.at
www.sen-info.de
www.klinikinfo.de
www.zukunftschancen.de



*Kompetenz aus
einer Hand*

WEKA info verlag gmbh
Lechstraße 2 • D-86415 Mering
Telefon +49 (0) 8233 384-0
Telefax +49 (0) 8233 384-103
info@weka-info.de • www.weka-info.de



Kurzer Überblick über die Geschichte unserer Gemeinde

Aus der Geschichte Thyraus

Die Entstehung des Ortes Thyrnau dürfte vermutlich in die Zeit um 16 bis 15 v. Chr. fallen, als die Römer die Wehranlage von Bojodorum gewaltsam zerstörten. Die Geschichte und Entwicklung des Ortes Thyrnau hängt mit der Geschichte der Watzmannsdorfer eng zusammen. Sie erhielten das Gebiet um Thyrnau 1180 vom Hochstift Passau als Lehen.



Kloster St. Josef

An der Stelle des heutigen Klosters erbauten sie ein Schloss. Christoph v. Watzmannsdorf ließ einer Sage nach im 14. Jahrhundert die Christophoruskirche und Degenhard v. Watzmannsdorf um 1400 die Kirche in Kellberg erbauen. 1580 übernahmen den Besitz die passauischen Freiherrn von Schätzl. Urban Schätzl, Vater der Armen genannt, ließ Anfang des 17. Jahrhunderts den vorderen Teil der Christophoruskirche und 1622 die Loretokapelle erbauen.

Fürstbischof Firmian erbaute von 1765 bis 1769 die Pfarrkirche und ließ beim Schloss, das zu dieser Zeit als Jagdschloss diente, einen 50 Hektar großen, von einer hohen Mauer umgebenen Tiergarten anlegen, in dem viele Hirsche untergebracht waren.

1803 wurde das Schloss durch die Säkularisation Staatseigentum. Bis 1902 wechselten die Besitzer sehr häufig. Im Februar 1902 verkaufte es Eittenberger für 78.000 Mark an die Zisterzienserinnen, die aus Vecelise in Frankreich, südwestlich von Nancy gelegen, kamen. Aus dem ehemaligen Jagdschloss wurde ein Kloster. Die Klosterfrauen betreiben heute eine über die Landesgrenzen hinaus bekannte Paramentenstickerei.

Aus der Geschichte Kellbergs

Urkundlich ist der Ort unter dem Namen Chelichberg 1076 und als Kelkperch (kelt. Keliknon = Turm) 1150 erwähnt. Schon um 850, also nach der bajuwarischen Landnahme, soll beim Turm ein Holzkirchlein errichtet worden sein. Die aufstrebende Entwicklung wurde um 900 n. Chr. durch die Ungarneinfälle unterbrochen. Um das Jahr 1050 bestand aber in Kellberg schon wieder eine Kirche, zu deren Pfarrsprengel die heutigen Pfarreien Thyrnau, Haag, Hauzenberg und Sonnen gehörten. Die gotische Steinkirche von heute wurde unter Degenhart I. aus der Familie der Watzmannsdorfer erbaut und 1450 vollendet. Über der Erlau, auf dem Schlossberg stand einst die Burg Erlstein, auch Schloss auf der Reut genannt. Wahrscheinlich war die Burg einmal im Besitz der Watzmannsdorfer, die damit einen festen Platz (Mautstelle) auf dem alten Saumweg von Passau über



Kurzer Überblick über die Geschichte unserer Gemeinde

Niedersatzbach, Kellberg und das Figerbachtal nach Untergriesbach inne hatten. Zerstört wurde sie 1367 in einer Fehde zwischen dem Bischof Albert III. von Passau und dem Ritter Zacharias dem Haderer. Eine wirtschaftliche Blüte erlebte Kellberg vor 1700, als man aus dem "Arzberg" Eisenerz holte und es in der Schmölz verarbeitete. 1839 entstand unweit des Dorfes bei einer eisenhaltigen Quelle das Stahlbad Kellberg. Erst 1963 wurde dieses "Bad" von Prof. Dr. Franz Schedel völlig erneuert und ist heute als Klinik Prof. Dr. Schedel in ganz Deutschland bekannt. Seit 1969 ist Kellberg staatlich anerkannter Erholungsort. Im Dezember 1973 wurde Kellberg das Prädikat "Luftkurort" verliehen. Die landschaftliche Schönheit Kellbergs wusste auch König Maximilian II. 1852 zu schätzen. Von der "Max-Höhe" aus genießt man nämlich einen herrlichen Rundblick in den Bayerischen Wald, Böhmerwald, Sauwald, Neuburger Wald, bei kla-

rem Wetter auch auf den Dachstein und in die Berchtesgardener Alpen. Man kann bei dieser Gelegenheit 36 Kirchtürme zählen.



Das Gemeindewappen, in Schwarz, aus einem goldenen Dreieck wachsend, ein an den Seiten ringförmig eingekerbtes goldenes Blatt, erinnert an die enge Beziehung zu der einstigen Herrschaft Thyrnaus, der im Mittelalter in Ostbayern reich

begüterten Familie der Watzmannsdorfer. Eine Grablage dieser Familie befindet sich in der Kellberger Pfarrkirche, in der sich ein besonders schöner Grabstein mit dem Wappen des Geschlechts erhalten hat.

Wissenswertes über unsere Gemeinde

Hoch über den Donauufnern, auf den Ausläufern des südlichen Bayerischen Waldes, 450 m hoch, liegt der Luftkurort Thyrnau-Kellberg. In der Gemeinde Thyrnau, Nachbargemeinde zu Österreich und nur 9 km von der Dreiflüssestadt Passau entfernt, leben in 47 Ortschaften, Weilern und Einöden auf ca. 34 Quadratkilometern rund 4.000 Einwohner.

Die Gemeinde ist eine Wohnsiedlungsgemeinde mit Handwerks- und Industriebetrieben, Landwirtschaft und Tourismus. Sie ist seit 1978 eine Einheitsgemein-

de, welche aus den früheren Gemeinden Thyrnau, Donauwetzdorf und Kellberg gegründet wurde.

44 km Gemeindestraßen, davon 40 km ausgebaut und asphaltiert, erschließen die Gemeinde. Rund 94 % aller Haushalte sind an die öffentliche Wasserversorgung Bayerischer Wald und an die gemeindliche Kanalisation (36 km Kanal) mit Kläranlage angeschlossen.

Bahnverbindung bis Passau – Zugauskunft Tel. 11861
Busverbindung: Passau-Kellberg-Hauzenberg (Firma Eichberger i. A. der DB) und Passau-Thyrnau-Hauzenberg (Firma Niedermayer)



Wissenswertes über unsere Gemeinde

Die **Infrastruktur** der Gemeinde weist auf: Gemeindeverwaltung mit Bauhof in Thyrnau, drei Freiwillige Feuerwehren in Thyrnau, Kellberg und Donauwetzdorf mit eigenen Fahrzeugen und Gerätehäusern, Rot-Kreuz-Kolonnen in Kellberg und Thyrnau, 2 Volksschulen (im Luftkurort Kellberg eine Grundschule mit einem Gymnastikraum, in Thyrnau eine Grund- und Hauptschule mit einer Turnhalle), dreigruppigen Kindergarten in Thyrnau, zweigruppigen Kindergarten in Kellberg, zwei Schulsportrasenplätze und eine Leichtathletikanlage, einen Bolzplatz in Thyrnau, sieben Asphaltstockbahnen und vier Tennisplätze mit einem Sanitärgebäude, einen Naturbadeweiher mit Beachvolleyballplatz, Kinderspielplätze in Kellberg am Degenhartring und am Säumerberg sowie in Thyrnau in der Sonnenstraße und am Sportplatz.

An besonderen **Attraktionen** bieten wir: Drei Reiterhöfe mit drei Reithallen (Reitmöglichkeit bis Klasse L auf den Reiterhöfen Satzbach und Aichet), eine excl. 21-Loch-Golfanlage mit Golfunterricht und Verleih (für jedermann zugänglich), Hotel-Hallenschwimmbad, Sauna, Solarium, Mini-golfanlage, Kegelbahnen, Fahrradverleih und Angel-

möglichkeiten, die Aussichtspunkte König-Max-Höhe und Donaublick, ein Wanderwegenetz mit ca. 100 km Länge, Donauradweg, geführte Wanderungen, einen Waldlehrpfad, einen Radiästhesiepfad (Arbeit mit Wünschelrute und Pendel), Kutschenfahrten, im Winter gespurte Loipen, Naturfreibad in Raßbach mit freiem Eintritt (die Parkgebühr für Pkws beträgt 2,50 € pro Besuch. Einwohner und Touristen der Gemeinde Thyrnau können für 5,00 € eine Saisonkarte erwerben. Für auswärtige Badegäste kostet die Saisonkarte für den Parkplatz 30,00 €.)



Naturfreibad

Wanderkarten, Karten für Radtouren und ähnliches können ebenfalls in der Gemeinde erworben werden.

Kellberg hat sogar ein eigenes **Schmiedemuseum**. Ein kleines zwar, aber dafür steckt es voller stummer Zeitzeugen über das einst blühende Handwerk der Schmiedekunst. Genau 717 Teile zählt das Museum, darunter ein Schmiedefeuer, ein Granitgrand, zwei Ambosse, eine Werkbank, Schraubstöcke, schwere Eisenketten und Wagenräder. Die Wände schmücken ein Stammbaum der Familie Höber, Zeugnisse von Josef Höber sowie alte Fotos der Schmiede von seinem früheren Betreiber. In weiteren Schautafeln



Wissenswertes über unsere Gemeinde



Schmiedemuseum

werden die Hufeisenarten, das Beschlagen der Pferde und die Schmiedewerkzeuge vorgestellt sowie der Amboss, die verschiedenen Radarten und die Wagenradteile beschrieben. Eine große Vielfalt von Werkzeugen, angefangen von leichten Zangen bis hin zu schwerem Werkzeug zum Formen der unterschiedlichsten Hufeisenformen sind ausgestellt. St.-Blasius-Straße 2, Tel. 3 20, täglich geöffnet von 10:00 – 16:00 Uhr.

Eine **Steinzeit-Sammlung** mit Funden aus dem Gemeindebereich kann im Rathaus in Thyrnau besichtigt werden. Die **Dokumentation Bad Kellberg** (1839 – 1948) ist in einer Vitrine im Kurgästehaus Kellberg ausgestellt.

Zur **Unterhaltung** bieten wir das ganze Jahr über: Heimatabende, Filmabende, Offene Singen, Konzerte, Theateraufführungen, Disco- und Tanzabende, Volksbücherei, Ausflugsprogramme, Seniorenenerholung auf der Maxhöhe, Camping und Jugendcamp auf dem Bauernhof, Hotel mit Wellness, Wünschelruten-seminare (Radiästhesie, Dorn-Breuss-Seminar, Geomantie, Steine-Farben-Chakras, Heilmagnetismus), Faschingszug, Maibaumsteigen, Sonnwendfeuer, Hofmarkfest und Sporttage mit Seniorennachmittag, Gewerbeschau, Drescherfest, Erntedankfest, Leonhardi-Hoagart'n und Leonhardi-Umritt mit Handwerkermarkt, Inthronisationsball, Nikolauseinzug, Weihnachtsmarkt, geführte Wanderungen, Kohl- und Pinkelwanderung und vieles mehr.



Leonhardi-Umritt



Wissenswertes über unsere Gemeinde

Den Gästen steht in Kellberg ein **Kurgästehaus** mit Tourist-Information, Postagentur, Leseraum und Fernsehraum zur Verfügung. Etwa 950 Gästebetten bietet die Tourist-Information den Kur- und Urlaubsgästen. Im Jahre 2004 konnte die Gemeinde Thyrnau 114.000 Übernachtungen verzeichnen.

Unser Kurgästehaus bietet sich für Veranstaltungen aller Art an:

Unterhaltungsveranstaltungen, Theateraufführungen, Konzerte, Familien- und Betriebsfeste, Betriebsversammlungen, Konferenzen, Tagungen, Seminare, Lehrgänge. Selbstverständlich erfüllt es auch alle Anforderungen an ein modernes Tagungszentrum: variables Raumangebot von 30 bis 400 Personen, sehr gute Bewirtung, eigener Regieraum mit Geräten zu Dia-, Film-, Video- und Musikdarbietungen, bewegliche Bühne bis zu 40 qm, Einrichtungen für Vorträge: Projektoren für Bild, Schrift und Folien, Mikrofone, Flipchart, Beamer für Video und Laptop.

Ein Prospekt mit ausführlicheren Informationen liegt in der Gemeindeverwaltung auf. Pächter: Franz Grinninger, Kellberg, St.-Blasius-Straße 10, 94136 Thyrnau, Tel. 0 85 01 / 17 38.

Beim Beginn der **Urlaubsregion Donau-Perlen** begrüßt Sie unsere Nixe ISA mit dem Luftkurort Kellberg noch über den Donauufern im einzigartigen bayerisch-österreichischen Donautal.



Kurgästehaus Kellberg



Nixe ISA



Gemeinderat Thyrnau (Wahlperiode 2002 – 2008)

	Name	Partei	Anschrift
1. Bürgermeister	Moser Eduard	CSU	Hofmarkstraße 48
2. Bürgermeister	Thalmeier Josef	CSU	Watzmannsdorfer Ring 8
3. Bürgermeister	Fisch Hermann	CWG	Kellberg, Kurpromenade 1
Gemeinderat	Altendorfer Alois	CSU	Kapfham 22
Gemeinderat	Anetseder Christian	CSU	Aichet 1
Gemeinderat	Babl Johann	SPD	Kellberg, Oberes Bergfeld 10
Gemeinderat	Bauer Josef	CSU	Grafmühle 1
Gemeinderat	Dr. Ellscheid Eberhard	CSU	--
Gemeinderat	Fisch Walter	SPD	Kapfham 25
Gemeinderat	Fisch Wolfgang	BU	Hundsdorf 25
Gemeinderat	Koller Johann	CSU	Hundsdorf 23
Gemeinderat	Mautner Franz	CSU	Gosting 1
Gemeinderat	Poschinger Manfred	CWG	Hitzing 3a
Gemeinderat	Pratter Martin	FWG	Kellberg, Leonhardisteig 11
Gemeinderätin	Sagberger Gudrun	FWG	Kellberg, Birketweg 5
Gemeinderat	Weiß Franz	CSU	Kellberg, Lindenstraße 1a
Gemeinderat	Wieninger Hubert	FWG	Kelchham 12



Das Rathaus der Gemeinde Thyrnau



Gemeindeverwaltung und Tourist-Information

Gemeinde Thyrnau

Hofmarkstraße 18, 94136 Thyrnau
Telefon 0 85 01 / 91 17 - 0, Fax 0 85 01 / 91 17 - 37
E-Mail: info@thyrnau.bayern.de,
Internet: www.thyrnau.de

Öffnungszeiten:

Montag, Dienstag und Donnerstag 8:00 – 12:00 Uhr
und 14:00 – 17:00 Uhr
Mittwoch und Freitag 8:00 – 12:00 Uhr

Tourist-Information Kellberg-Thyrnau

Kellberg, St.-Blasius-Straße 10, 94136 Thyrnau
Telefon 0 85 01 / 3 20, Fax 0 85 01 / 17 77
E-Mail: tourist-info@kellberg-thyrnau.de,
Internet: www.thyrnau.de

Öffnungszeiten:

Montag, Dienstag, Donnerstag und Freitag 9:00 – 12:00 Uhr
und 14:00 – 17:00 Uhr
Mittwoch und Samstag 9:00 – 12:00 Uhr



Eduard Moser
1. Bürgermeister
Tel. 0 85 01 / 91 17 – 10
eduard.moser@thyrnau.bayern.de



Max Hartl
Geschäftsleitung
Tel. 0 85 01 / 91 17 – 12
max.hartl@thyrnau.bayern.de



Tanja Haidl
Sekretariat
Tel. 0 85 01 / 91 17 – 13
tanja.haidl@thyrnau.bayern.de



Edmund Zillner
Versicherungs- und Sozialamt, Standes- und Friedhofsamt, Leiter Touristinformation
Tel. 0 85 01 / 91 17 – 30
edmund.zillner@thyrnau.bayern.de



Ursula Simet
Einwohnermeldeamt
Tel. 0 85 01 / 91 17 – 11
ursula.simet@thyrnau.bayern.de

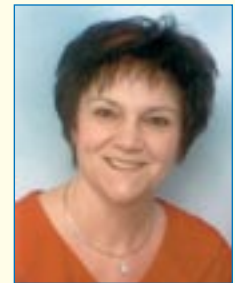

Monika Wieninger
Einwohnermeldeamt
Tel. 0 85 01 / 91 17 – 31
monika.wieninger@thyrnau.bayern.de



Gemeindeverwaltung und Tourist-Information



Siegfried Schneider
Bauamt

Tel. 0 85 01 / 91 17 – 15
siegfried.schneider@
thyrnau.bayern.de



Franz Koller
Bauamt

Tel. 0 85 01 / 91 17 – 16
franz.koller@
thyrnau.bayern.de



Erich Thaler
Kämmerer

Tel. 0 85 01 / 91 17 – 20
erich.thaler@
thyrnau.bayern.de



Klaus Ernst
Kassenverwalter

Tel. 0 85 01 / 91 17 – 21
klaus.ernst@
thyrnau.bayern.de



Elfriede Jentsch
Stv. Kassenverwalterin

Tel. 0 85 01 / 91 17 – 21
elfriede.jentsch@
thyrnau.bayern.de



Rudolf Haselböck
Verwaltungsangestellter

Tel. 0 85 01 / 91 17 – 0

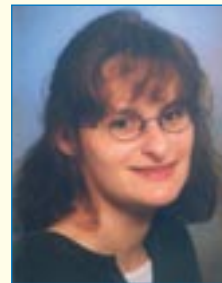

Birgit Fuchs
Tourist-Information

Tel. 0 85 01 / 3 20
tourist-info@
kellberg-thyrnau.de





Gemeindeverwaltung

Bauhof und Recyclinghof Abteistraße, Thyrnau und Kläranlage Kernmühle

Bauhof: Bauhofleiter Gerhard Kohl, stellvertretender Bauhofleiter Thomas Mauritz, Georg Eichberger, Wasserwart Josef Gröbl

Kläranlage: Johann Bieringer

Recyclinghof: Waltraud Kohl

Hausmeister, Reinigungspersonal und Schülersaufsicht der Gemeinde Thyrnau

Gemeindeverwaltung: Margarete Riedl

Schule Kellberg: Margarete Waldbauer, Jutta Grünberger

Kurgästehaus Kellberg: Franz Stöckl, Christine Kainz

Schule Thyrnau: Gertraud Schiermeier, Elsa Neuhierl, Rosemarie Schwarz, Gertraud Künzl

Presseberichterstatte Franz Stangl

Heimspflege und Archiv Erich Schätzl

Freiwillige Feuerwehren:

FF Thyrnau, Kommandant Alois Ritzer

FF Kellberg, Kommandant Martin Rothhammer
FF Donauwetzdorf, Kommandant Wolfgang Maier

Die Gemeindeverwaltung gibt jeden zweiten Monat eine **Bürgerinformation** heraus. Für den Gemeindebereich wird darin kostenlos ein Wohnungs- und Stellenmarkt veröffentlicht. Die kurz gefassten Anzeigen sind schriftlich in der Gemeinde abzugeben. An folgenden Stellen wird die Bürgerinformation zur Mitnahme ausgelegt:

Thyrnau:

Gemeindeverwaltung, Raiffeisenbank, Sparkasse, Metzgerei Wintersberger, Bäckerei Edlfurtner, Edeka Frank, Apotheke Gerauer und Elektro Moser

Kellberg: Tourist-Information, Raiffeisenbank, Bäckerei/Metzgerei Schwarz, Lindenapotheke und Kaufhaus Fisch

Zudem liegen im Tourismusbüro der monatliche Flyer "**Aktuelles aus dem Luftkurort Kellberg / Thyrnau**", Busfahrpläne, Informationen über gastronomische Betriebe und vieles mehr zur Mitnahme auf.





Kulturgeschichtliche Gebäude, Kirchen und Gottesdienste

Kloster St. Josef in Thyrnau, ehemaliges fürstbischöfliches Jagdschloss. Heute beherbergt es Ordensschwester der Zisterzienserinnen. Gottesdienst in der Klosterkirche: Sonntag 7:30 Uhr

Pfarrkirche St. Franz Xaver in Thyrnau, Gottesdienst: Montag, Donnerstag, Samstag 19:00 Uhr, Freitag 8:00 Uhr und Sonntag 9:30 Uhr. November bis Februar Samstag 16:00 Uhr

Pfarrkirche St. Blasius in Kellberg, Gottesdienst: Mittwoch, Freitag, Samstag 19:00 Uhr und Sonntag 9:00 Uhr

Christophoruskirche und **Lorettokapelle** mit schwarzer Madonna in Thyrnau, Leonhardikapelle in Kellberg. Die Loretto- und die Leonhardikapelle waren früher als Wallfahrtsstätten bekannt.

Weitere Kapellen stehen in den Ortsteilen Aichet, Buchsee, Donauwetzdorf, Hitzing, Hundsdorf, Kapfham, Kelchham, Papiermühle und Zwölfling.

Evangelischer Gottesdienst in der St. Johannes Kirche in Passau-Grubweg (siehe Passauer Neue Presse, Samstagsnachrichten unter "kirchliche Nachrichten")
Katholische Pfarrämter gibt es in Thyrnau, Tel. 0 85 01 / 2 59 und Kellberg, Tel. 0 85 01 / 3 26; ein evangelisches Pfarramt in Grubweg, Tel. 08 51 / 4 10 11.

Kindergärten und Schulen

Bezeichnung	Anschrift	Telefon
Kindergärten		
Kindergarten St. Franz Xaver Thyrnau	Urban-Schätzl-Straße 16	0 85 01 / 12 44
Kindergarten St. Blasius Kellberg	Schulweg 3	0 85 01 / 87 87
Volksschulen		
Alois-Johannes-Lippl-Volksschule Thyrnau		0 85 01 / 91 29 90
Grundschule Kellberg		0 85 01 / 6 12
An beiden Schulen wird eine Mittagsbetreuung angeboten.		

Weiterführende Schulen / Universität

Realschulen in der Stadt Passau (10 km) und in der Stadt Hauzenberg (10 km), Gymnasien in der Stadt Passau und im Markt Untergriesbach (15 km), Universität in der Stadt Passau

Volkshochschule Thyrnau/Kellberg

Angeboten werden beispielsweise Kurse in den Bereichen Beruf (EDV), Sprachen (Englisch, Spanisch, Tschechisch), Gesundheit (Ernährung/Kochen, Entspannung, Bewegung/Fitness, Erkrankungen/Heilmethoden, Körperpflege) und Kultur (Kreatives Gestalten).

Leitung: Renate Schauer, vhs-Hauzenberg, Tel. 08586 / 5798, Betreuung: Doris Schauburger, Tel. 0 85 01 / 84 53, Information und Anmeldung: Gemeinde Thyrnau, Ursula Simet, Tel. 0 85 01 / 91 17-11 und Monika Wieninger, Tel. 0 85 01 / 91 17-31



Gesundheitswesen

Bezeichnung	Anschrift	Telefon
Klinik		
Moderne Klinik Prof. Schedel GmbH & Co.KG mit Schwerpunkt internistische Erkrankungen, Venen, Arterien, Tumordiagnosen	Kellberg, Prof.-Dr.-Schedel-Straße 2	0 85 01 / 8 09-0
Ärzte		
Dr. med. Johann Franz, Facharzt für Allgemeinmedizin	Kellberg, Degenhartring 12	0 85 01 / 6 55
Dr. med. Eva Krych, Fachärztin für Allgemeinmedizin	Kellberg, Kurpromenade 10	0 85 01 / 84 04
Dr. med. Eberhard Ellscheid, Internist-Naturheilverfahren	Hofmarkstraße 4	0 85 01 / 13 50
Heilpraktikerin		
Pia Steininger	Wingersdorf 11	0 85 01 / 91 45 77
Zahnärzte		
Dr. Gerhard Seidl	Lambergstraße 11	0 85 01 / 15 55
Karin Berger	Kellberg, Kurpromenade 10	0 85 01 / 91 56 85
Apotheken		
Antonius Apotheke	Hofmarkstraße 14	0 85 01 / 7 70
Linden Apotheke	Kellberg, Kurpromenade 12	0 85 01 / 84 10
Krankengymnastik / Massagepraxen		
Dometschauser Marion	Sonnenstraße 46	0 85 01 / 91 42 00
Eder Alfons und Neustifter Rainer	Gut Wolfersdorf 1	0 85 01 / 82 87



PRAXIS FÜR KRANKENGYMNASTIK
UND PHYSIOTHERAPIE

CHRISTIAN DOMETSHAUSER

BOBATH-THERAPEUT
BRÜGGER-THERAPEUT
OSTEOPATHIE
CRANIO-SACRALE-THERAPIE

SONNENSTRASSE 46
94136 THYRNAU

TEL.: 0 85 01 / 91 42 00
FAX: 0 85 01 / 91 42 01

Dr. Gerhard Seidl Zahnarzt

Sprechzeit:	Mo - Fr	8.00 - 12.00 Uhr
	Mo u. Do	14.00 - 18.00 Uhr
	Di	16.00 - 20.00 Uhr

Lambergstraße 11 · 94136 Thyrnau
Telefon: 0 85 01 / 15 55



Dienstleistungen und Produkte der Partnerfilialen der Deutschen Post

Postagentur in der Tourist-Information Kellberg

Brief und Fracht:

Annahme von Briefsendungen mit und ohne Zusatzleistungen, Infopost- und Infobrief-Annahme, Annahme von Frachtsendungen mit und ohne Services sowie Freeway- und Retouren-Sendungen, Express-Sendungen, Ausgabe von Brief- und Frachtsendungen

Sonstiges:

Einstellen von Wertvorgaben (Frankiermaschinen), Nachsende- und Postlagerungsaufträge, Post-Ident, Verkauf von Briefmarken, Pack-Sets, Plusbriefen, -karten und -päckchen, Telefonbuch-Ausgabe

Telekom:

Verkauf von Telefonkarten, Handy-Aufladungen, Telekom-Festnetzverträge ISDN

Postbank:

Ein- und Auszahlungen (Spar- und Girokonten), Antragsannahme: Konto- und Sparbuch-Eröffnungen und -Änderungen

Öffnungszeiten:

Montag, Dienstag, Donnerstag und Freitag 09:00 – 12:00 Uhr und 14:00 – 17:00 Uhr

Mittwoch und Samstag 09:00 – 12:00 Uhr

Postservicestelle in der Gemeindeverwaltung in Thyrnau

Brief und Fracht:

Annahme von Briefsendungen mit und ohne Zusatzleistungen, Annahme von Frachtsendungen mit und ohne Services sowie Freeway- und Retouren-Sendungen, Ausgabe von Brief- und Frachtsendungen,

Sonstiges:

Verkauf von Briefmarken, Telefonbuch-Ausgabe

Öffnungszeiten:

Montag, Dienstag 08:00 – 12:00 Uhr und
und Donnerstag: 14:00 – 17:00 Uhr

Mittwoch und Freitag: 08:00 – 12:00 Uhr





Versorgung

Wasserversorgung:

WBW (Wasserversorgung Bayerischer Wald)

Internet: www.wbw.cc

Gemeinde Thyrnau, Tel. 0 85 01 / 91 17-0,

www.thyrnau.de

Abwasserbeseitigung:

Gemeinde Thyrnau, Tel. 0 85 01 / 91 17-0,

www.thyrnau.de

Stromversorgung:

E.ON Bayern, Kundencenter Regen, Tel. 0 99 21 / 9 55-0,

www.eon-bayern.com

Gasversorgung:

Stadtwerke Passau, Tel. 08 51 / 56 0-0,

www.swp-passau.de

Kaminkehrer:

Kaminkehrermeister Dieter Kimpfbeck,

Sonnenstraße 26 a, Tel. 0 85 01 / 91 45 35

LAURER Tel. 0 85 01 / 93 97 72
Beratung - Planung - Koordination

**PROJEKTSTEUERUNG
ELEKTROTECHNIK**

- Kliniken
- Seniorenresidenzen
- Einkaufscenter
- Verbrauchermärkte
- Industrie- & Gewerbebauten
- Wohnbauten

www.laurer-elektrotechnik.de
info@laurer-elektrotechnik.de

Dienstleistung und Service

Gehen Sie mit uns Baden. Das ganze Jahr.

Freizeit
Einfach baden gehen.

peb - Passauer Erlebnisbad

- Erlebnisbecken
- 85-m-Riesenrutsche
- Wellenbad

Im Messepark Kohlbruck
Geöffnet: Mitte Mai bis
Mitte September
Tel: 08 51/5 60-2 60

Hallenbad Passau

- Sauna
- Dampfbad
- Solarium

Neuburger Straße 96 c
Geöffnet: Mitte September
bis Mitte Mai
Tel: 08 51/5 60-3 72

peb **Hallenbad**  1 Eintritt mit
PassauCard frei.

Mit Energie für Sie 
Stadtwerke Passau



Entsorgung

Abfallbeseitigung:

ZAW Donau-Wald, Tel. 0 99 03 / 9 20-0, aktuelle Informationen über Abfuhrpläne, Öffnungszeiten Recyclinghof und Grüngutannahmestellen finden Sie im Internet: www.awg.de

- Recyclinghof in Thyrnau, Abteistraße 14 a,
Tel. 0 85 01 / 85 25,

Öffnungszeiten:

Mittwoch	13:00 – 17:00 Uhr
Freitag	13:00 – 17:00 Uhr
Samstag	09:00 – 12:00 Uhr

- Grüngutannahmestelle in Vocking 2,
Tel. 0 85 01 / 16 68

Öffnungszeiten:

März bis November

Mittwoch	09:00 – 12:00 Uhr
und	15:00 – 18:00 Uhr
Samstag	10:00 – 13:00 Uhr

- Wertstoffinseln finden Sie in Thyrnau:

Firmianstraße, Hundsdorf, Kellberg, Zwecking



W

WIR BEDANKEN UNS BEI
ALLEN INSERENTEN FÜR DIE
GUTE ZUSAMMENARBEIT.

Ihr WEKA-Verlag

Verwertung und Entsorgung

Wir entsorgen für Sie.

Mit unseren Serviceanlagen
garantieren wir die sichere
Verwertung und Entsorgung
Ihrer Abfälle.

Recyclinghof
Thyrnau
Abteistr. 14 a
Tel.: 08501/8525



Unsere Servicenummer
☎ 0 180 / 1 920 920
Infos im Internet unter
www.awg.de

ZAW Donau-Wald
Gerhard-Neumüller-Weg 1
94532 Außenzell
Telefax: 09903/920-953
E-mail: info@awg.de

ZAW
Donau-Wald



Zweckverband
Abfallwirtschaft
Donau-Wald



Vereine und Verbände

Vereine und Verbände	Ansprechpartner	Anschrift	Telefon
Altenclub Thyrnau	Hildegard Biebl	Kornfeldweg 11, 94136 Thyrnau	0 85 01 / 15 10
BRK-Bereitschaft Kellberg	Hubert Lang	Kellberg, Keltenweg 5, 94136 Thyrnau	0 85 01 / 4 48
BRK-Kolonne Thyrnau	Hermann Fisch	Schmiding 1, 94136 Thyrnau	0 85 01 / 7 01
Bund Naturschutz Kellberg	Gerhard Albrecht	Kellberg, Oberes Bergfeld 12, 94136 Thyrnau	0 85 01 / 16 24
Chorgemeinschaft Donauwald	Franz Josef Kronawitter	Kapfham 13, 94136 Thyrnau	0 85 01 / 91 42 20
CSA Thyrnau-Kellberg	Erwin Duchetsmann	Waning 4, 94136 Thyrnau	0 85 01 / 7 68
CSU-Ortsgruppe Thyrnau	Eduard Moser	Hofmarkstraße 48, 94136 Thyrnau	0 85 01 / 2 85
CSU-Ortsgruppe Kellberg	Fritz Meindl jun.	Am Säumerberg 38, 94136 Thyrnau	0 85 01 / 9 31 52
DJK-SV Kellberg	Franz Kerber	Marktplatz 33, 94130 Oberzell	0 85 91 / 93 89 03
Donau-Golf-Club Passau-Raßbach	Hans Zelzer	Plöckensteinstraße 3, 94032 Passau	08 51 / 4 02 22
EC Thyrnau	Heinz Kache	Firmianstraße 12, 94136 Thyrnau	0 85 01 / 16 31
Elternbeirat Kindergarten Thyrnau	Claudia Sammer	Abteistraße 2, 94136 Thyrnau	0 85 01 / 82 73
Elternbeirat Kindergarten Kellberg	Gudrun Süß	Kellberg, Keltenweg 6, 94136 Thyrnau	0 85 01 / 4 85
Elternbeirat Thyrnau	Andreas Wollinger	Kaiser-Leopold-Straße 6, 94136 Thyrnau	0 85 01 / 83 40
Elternbeirat Kellberg	Klaus Ernst	Kellberg, Eggersdorfer Straße 11a, 94136 Thyrnau	0 85 01 / 91 40 68
ESV Kellberg	Josef Bader	Kellberg, Degenhartring 16, 94136 Thyrnau	0 85 01 / 91 43 37
Faschingsgilde Thyrnau	Stefan Stemp	Hofmarkstraße 46, 94136 Thyrnau	0 85 01 / 2 81
FC Thyrnau	Max Schauburger	Donauwetzdorf 26, 94136 Thyrnau	0 8501 / 93 96 73
Frauen Union Thyrnau-Kellberg	Barbara Dankesreiter	Firmianstraße 14, 94136 Thyrnau	0 85 01 / 13 89
FF Donauwetzdorf	Franz Mautner jun.	Gosting 1, 94136 Thyrnau	0 85 01 / 2 60
FF Kellberg	Herbert Eichberger	Wingersdorf 14, 94136 Thyrnau	0 85 01 / 4 40
FF Thyrnau	Gerhard Fuchs	Lorettoweg 6 a, 94136 Thyrnau	0 85 01 / 91 40 58
FWG Thyrnau-Kellberg	Hubert Wieninger	Kelchham 12, 94136 Thyrnau	0 85 01 / 12 27
Gemeindebücherei Thyrnau	Sonja Schindler	Heideweg 5, 94136 Thyrnau	0 85 01 / 15 72
Goldhaubengruppe Thyrnau	Karolina Höfler	Kornfeldweg 5, 94136 Thyrnau	0 85 01 / 6 49
Goldhaubengruppe Kellberg	Christine Meisinger	Kapfham 12, 94136 Thyrnau	0 85 01 / 9 31 56
Jagdhornbläser Kellberg	Anton Treitlinger	Niedersatzbach 8, 94136 Thyrnau	0 85 01 / 14 70
Junge Union Thyrnau-Kellberg	Josef Bauer	Grafmühle 1, 94136 Thyrnau	0 85 01 / 2 69



Vereine und Verbände

Vereine und Verbände	Ansprechpartner	Anschrift	Telefon
Kath. Frauenbund Thyrnau	Annemarie Hartl	Donauwetzdorf 24, 94136 Thyrnau	0 85 01 / 12 81
Kath. Frauenbund Kellberg	Irmgard Bauer	Kapfham 3, 94136 Thyrnau	0 85 01 / 10 03
Kirchenchor Thyrnau	Heidemarie Schenk	Urban-Schätzl-Straße 8, 94136 Thyrnau	0 85 01 / 16 28
KJG-Team Kellberg	Hans Anetseder	Fattendorf 23, 94136 Thyrnau	0 85 01 / 4 50
KJG-Team Thyrnau	Carmelo Ramirez	Firmianstraße 9, 94136 Thyrnau	0 85 01 / 17 16
König-Max-Schützen e.V.	Reiner Samböck	Kellberg, Kurpromenade 4, 94136 Thyrnau	0 85 01 / 16 15
Krieger- und Soldatenverein Kellberg	Wilhelm Lippl jun.	Kellberg, Unteres Bergfeld 20, 94136 Thyrnau	0 85 01 / 15 04
Kur- und Volksbücherei Kellberg	Renate Wimmer	Fattendorf 2, 94136 Thyrnau	0 85 01 / 17 82
Motorradgemeinschaft Passau	Richard Neumüller	Mitteröd 1 a, 94136 Thyrnau	0 85 01 / 87 82
Obst- u. Gartenbauverein Kellberg	Angela Zillner	Leithen 1, 94136 Thyrnau	0 85 01 / 14 58
Obst- u. Gartenbauverein Thyrnau	Renate Gerauer	Hofmarkstraße 14, 94136 Thyrnau	0 85 01 / 7 70
Orts-Caritasverein Thyrnau	Maria Reitberger	Kaiser-Leopold-Straße 3, 94136 Thyrnau	0 85 01 / 6 64
Pfarrgemeinderat Kellberg	Johann Käser	Kellberg, Am Sonnenhang 22, 94136 Thyrnau	0 85 01 / 85 43
Pfarrgemeinderat Thyrnau	Günter Werner	Firmianstraße 23, 94136 Thyrnau	0 85 01 / 4 57
Reitergruppe Satzbach	Peter Raab	Am Kreuzstöckl 2, 94121 Salzweg	0 85 05 / 26 16
Reitsportverein Gut Aicht e.V.	Christian Anetseder	Aicht 1, 94136 Thyrnau	0 85 01 / 2 72
Schützenverein Hundsdorf	Dieter Seiler	Hundsdorf 34, 94136 Thyrnau	0 85 01 / 15 91
Seniorenclub Kellberg	Maria Eschmann	Kellberg, Oberes Bergfeld 4, 94136 Thyrnau	0 85 01 / 4 47
Soldaten- und Kriegerverein Thyrnau	Max Schwarz	Kornfeldweg 15, 94136 Thyrnau	0 85 01 / 9 31 59
SPD Kellberg-Thyrnau	Johann Babl	Kellberg, Oberes Bergfeld 10, 94136 Thyrnau	0 85 01 / 13 04
Talschützen Schaibing	Gerhard Schmid	Fattendorf 26, 94136 Thyrnau	0 85 01 / 13 78
TC Thyrnau-Kellberg	Günther Meisl	Zwecking, Lärchenstraße 11, 94136 Thyrnau	0 85 01 / 7 34
Tourismusverein	Rudolf Andorfer	Prof.-Dr.-Schädel-Straße 1, 94136 Thyrnau	0 85 01 / 7 60
Trachtenverein Kellberg	Alexander Sagberger	Kellberg, Birketweg 5, 94136 Thyrnau	0 85 01 / 84 84



Vereine und Verbände

Vereine und Verbände	Ansprechpartner	Anschrift	Telefon
VDK-Ortsverband Thyrnau	Fanny Lieglein	Simonstraße 34, 94051 Hauzenberg	0 85 86 / 54 09
VDK-Theatergruppe Hundsdorf	Auguste Mühlinger	Hundsdorf 28, 94136 Thyrnau	0 85 01 / 5 24
Wirtschaftskreis Thyrnau-Kellberg	Ewald Weingartner	Satzbach 4, 94136 Thyrnau	0 85 01 / 9 31 06

Büchereien

Gemeindebücherei Thyrnau

Öffnungszeiten:

Donnerstag	14:30 – 16:30 Uhr
Sonntag	9:00 – 11:00 Uhr

Kur- und Volksbücherei Kellberg

in der Volksschule Kellberg

Öffnungszeiten:

Mittwoch	7:30 – 08:30 Uhr
Donnerstag	15:00 – 17:00 Uhr
Sonntag	9:45 – 11:00 Uhr

25 JAHRE

TAXI SCHOPPER TAXI
UNTERNEHMEN
KRANKENTRANSPORT
MINIBUS
MIETAUTO

Kranken- und Dialysefahrten
 – Alle Kassen –
 Voranmeldung erbeten!

94051 Hauzenberg – Eben 35
 Telefon: 0 85 86 / 10 59 · Telefax: 0 85 86 / 10 65

94136 Thyrnau/Bad Kellberg
 Telefon: 0 85 01 / 9 31 11

Gebrauchtmöbelmarkt Thyrnau

Inh.: Sabine Schwarzmüller
 94136 Thyrnau · Hofmarkstraße 37 a
 Telefon: 0 85 01 / 91 57 99

Öffnungszeiten	Di und Do	9.30 – 12.30 Uhr 14.30 – 18.00 Uhr
	Fr	14.30 – 18.00 Uhr
	Sa	13.00 – 17.00 Uhr

Günstige Flohmarktware

FAHRSCHULE



Rudolf Maurer

94124 Büchlweg · Marktplatz 2
 94136 Thyrnau · Kornfeldweg 9 · Telefon: 0 85 01/4 37
 94116 Hutthurm · Marktplatz 3 · Handy: 01 71/4 23 09 28



Gemeinde Thyrnau

mit dem Luftkurort Kellberg

Banken

Bezeichnung	Anschrift	Telefon
Sparkasse Passau , Zweigstelle Thyrnau	Hofmarkstraße 18	0 85 01 / 4 32
Raiffeisenbank Salzweg-Thyrnau e.G.	Hofmarkstraße 24	0 85 01 / 91 14-0
Raiffeisenbank Salzweg-Thyrnau e.G. , Zweigstelle Kellberg	König-Max-Promenade 9	0 85 01 / 90 02-0

Straßenverzeichnis

Ein Ortsplan mit Straßenverzeichnis ist kostenlos in der Gemeindeverwaltung erhältlich.

Thyrnau:

Abteistraße, Auerspergstraße, Blisselgasse, Christopherweg, Firmianstraße, Frühlingstraße, Hofmarkstraße, Im Hopfengarten, Im Stockfeld, Kaiser-Leopold-Straße, Klosterwinkel, Kornfeldweg, Lambergstraße, Lorettoplatz, Lorettoweg, Perlfischerweg, Sonnenstraße, Urban-Schätzl-Straße, Watzmannsdorfer Ring

Kellberg:

Am Säumerberg, Am Sonnenhang, Birketweg, Buchetweg, Bischof-Altman-Weg, Degenhartring, Eckerichweg, Eggersdorfer Straße, Keltenweg, König-Max-Promenade, Kurpromenade, Leonhardisteig, Lindenstraße, Oberes Bergfeld, Pfarrer-Nagler-Weg, St.-Blasius-Straße, Schulweg, Unteres Bergfeld

Zwecking:

Alte Straße, Amselsteig, Am Waldpark, Birkenweg, Eichenstraße, Föhrenweg, Gartenstraße, Heideweg, Jägerweg, Lärchenstraße, Rosenweg

Wichtige Telefonnummern:

Polizei	1 10
Polizeidienststelle Passau	08 51 / 9 51 10
Feuerwehr	1 12
Rotes Kreuz	1 92 22
Ärztliche Bereitschaftsdienst Bayern:	0 18 05 / 19 12 12
Giftnotruf	0 89 / 1 92 40



Fürst

Martin

Gas * Wasser * Heizung
Sanitär * Bauspenglerei

D-94136 THYRNAU · Gosting 2 a
Telefon: 0 85 01 / 13 17 · Telefax: 0 85 01 / 93 95 80
Mobil: 01 71 / 71 69 774
www.fuerst-haustechnik.de

Gerne für Sie da



FMC Ltd. Dublin -Thyrnau
Hundsdorf 25, D-94136 Thyrnau
Tel.: +49 (0) 7 00/85 99 99 99
Fax: +49 (0) 85 01/ 914 084
e-mail: service@go-passau.de
www.go-passau.de
Overnight Kurierservice, National & International
ON-Board Kuriere • Same-Day-Service
Mehrwertdienstleistungen • Abruf-Lagerlogistik
Konsularservice • Submissionsservice
GO! ALLES GEHT - ONLINE noch viel SCHNELLER

FMC Finanz und Management Consulting Ltd.

24 Suffolk Street, IRL-Dublin 2 und Hundsdorf 25, D-94136 Thyrnau
Tel. +49(0)700-85 99 99 99 - Fax: +49(0)8501-914084
e-mail: service@go-passau.de www.fmc.de.com

UNTERNEHMENSBERATUNG • KRISENMANAGEMENT
FIRMENVERKÄUFE • INSOLVENZSERVICE
VERSTEIGERUNGEN UND KONKURSVERWERTUNGEN
BETRIEBS- UND GESCHÄFTSAUFLÖSUNGEN

Ein professioneller Partner für moderne Medientechnik

Home Entertainment

In unserem AV-Showroom bleiben keine Wünsche offen.



Spitzengeräte der führenden Hersteller werden Sie mit perfekter Klang- und Bildqualität überzeugen.



Home-Entertainment auf höchstem Niveau

Wir beraten Sie gerne bei der Zusammenstellung der Komponenten für Ihr ganz persönliches Home-Theater.

Starke Technik, starke Marken zu Top Preisen



Präsentationstechnik

Vom einfachen Schulbeamer bis zum Medienraum



Konzeption, Planung, und Realisierung von Präsentations-, Konferenz- und Tagungsräumen



Visuelle und audiovisuelle Systeme

Komplette Ausstattung eines Raumes mit Medientechnik

Ausschließlich Produkte führender Hersteller



PC+Mac / Netzwerke

Soft- und Hardware für Home und Business



Intelligente Netzwerklösungen mit Komponenten aller namhaften Hersteller in maßgeschneiderten IT-Systemen



Professionelle PC / MAC gebundene Videoschnittsysteme

Integration, Errichtung und Wartung von IT-Konzepten für Unternehmen aller Art und Größe

Wir sind auch zertifizierter Apple - Partner



Beschallungsanlagen

Zertifizierter Professional + Consumer Partner



Unternehmen haben besondere Bedürfnisse. Als Profi und Consumer Partner von Bose bieten wir Ihnen besondere Lösungen.



Nur Bild ist nicht genug! Der Klang entscheidet

Beschallung im und um's Haus, zentral gesteuert liegt im Trend! Wir haben eine Vielzahl an passenden Systemen vorrätig.

Musik ist zu schön um Sie nur im Haus zu genießen!

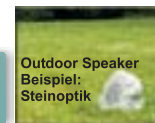

Outdoor Speaker Beispiel: Steinoptik

Video System Haus

Seit 1984 Erfahrung, Beständigkeit und Zuverlässigkeit!



Die Welt der Medientechnik



Geschäftsinhaber: Klaus J. Furner

Kapfham 11a
94136 Kellberg
Tel: 08501/91190
Fax: 08501/911991
E-Mail: info@vsh-online.com
Internet: www.vsh-online.com



Gemeinde Thyrnau

mit dem Luftkurort Kellberg



INFORMATIONEN



Gemeinde Thyrnau

mit dem Luftkurort Kellberg

neumüller GmbH

Stahlbau • Kranbau • Sonderkonstruktionen in Stahl



Gewerbepark 5
94136 Thyrnau

- Tel. 08501 / 9009-0
- Fax 08501 / 9009-18

Email: info@neumueller-gmbh.de
Internet: www.neumueller-gmbh.de

Meindl GdbR

VERSICHERUNGEN - VORSORGE - FINANZEN

Kompetenz und erstklassiger Service!

Professionelle Schadenabwicklung!

Anrufen - Vergleichen - Sparen!

Thyrnau - Kellberg • Am Säumerberg 38

Tel. 08501/93152 • Fax 93154

e-mail: Versicherungsbuero.Meindl@t-online.de

Stets zu Ihren Diensten



ZF Achsantriebssysteme für Pkw

Zuhause auf allen Straßen dieser Welt



ZF Achsgetriebe GmbH
Graf-Zeppelin-Str. 1 • 94136 Thyrnau • Tel. 0851/494-4871