Grußwort des Landrates

Liebe Mitbürgerinnen und Mitbürger, sehr geehrte Investoren, Existenzgründer und Förderer der Wirtschaft

„Wirtschaftsstandort Landkreis Hildburghausen"

Bei diesen Worten schütteln Sie vielleicht mit dem Kopf. Assoziiert man doch mit einem solchen Schlagwort unter anderem riesige Gewerbeflächen, namhafte Investoren und beste Rahmenbedingungen für die wirtschaftliche Entwicklung.

All dies haben wir im Landkreis!

Kommen Sie und überzeugen Sie sich!

Unsere Kommunen halten in 20 Gewerbegebieten Gewerbeflächen vor, die auf Grund unserer topografischen Verhältnisse „riesig" sein können.

Namhafte Unternehmen finden Sie im gesamten Landkreis in unterschiedlichen Branchen.

Und über beste Rahmenbedingungen für einen wirtschaftlichen Aufschwung verfügen wir ebenfalls.
Unser Landkreis gehört zum Fördergebiet mit den höchsten Zuschüssen bei Investitionen.
Mit dem fortschreitenden Bau der A 71/A 73 verkürzen sich (Transport)Wege enorm.

Der Landkreis Hildburghausen – Mittendrin – rückt weiter in die Mitte des Wirtschaftsstandortes Deutschland.

Lassen Sie uns gemeinsam die Stärken unserer Region für einen wirtschaftlichen Aufschwung nutzen, Schwächen erkennen und mit gebündelten Kräften neue Wege gehen.

Ich möchte all denen danken, die seit über einem Jahrzehnt die Entwicklung im Landkreis mit geprägt haben.

Und ich lade all jene ein, die auf unseren Kreis neugierig geworden sind.

Kommen Sie und investieren Sie dort ... wo andere Urlaub machen.

Ich freue mich auf Sie.
Ihr

Thomas Müller
Landrat

Welcoming address of the Administrative Head of the Administrative District

Dear Fellow Citizens, Investors, Founders of New Business and Sponsors of the Economy

"Administrative District Hildburghausen, a Location of Industry and Commerce"

These words may, perhaps, make you shake your head. One normally associates with this catchphrase, amongst others, enormous areas for business, well-known investors and best basic conditions for economic development.

We have all of this in our administrative district!

Come and convince yourself!

Our municipalities have business spaces available in 20 industrial estates which can be "enormous" because of our topographic circumstances.

You can find well-known enterprises of different branches throughout the whole administrative district.

We also have the best basic conditions for an economical upswing.

Our administrative district belongs to the development area with the highest grants for investments.
The transportation routes will shorten significantly with progress in building the motorway A 71/A 73.

The administrative district Hildburghausen – right in the middle – moves even more into the centre of the Germany industry and commerce location.

Let us, together, use the strength of our region for an economical upswing, recognise weaknesses and go new ways with concentrated efforts.

I would like to thank everyone who left their indelible mark, for over one decade, on the development in this administrative district.

I extend an invitation to all who have become interested in our administrative district.

Come and invest at a location ... where others spend their holidays.

I am looking forward to meeting you.
Yours faithfully

Thomas Müller
Administrative Head of the
Administrative District Hildburghausen

KERN TECHNIK

– Magnete auf den Kern gebracht.

Unser über 40 Jahre gewachsenes Know-how auf dem Gebiet der Magnettechnik kombiniert mit innovativen Entwicklungs- und Fertigungsprozessen zeichnet uns als kompetenten und leistungsstarken Partner an der Seite unserer Kunden aus.

Gemeinsam mit unseren Kunden entwickeln wir intelligente Lösungen für individuelle Betätigungs-, Steuerungs- und Regelungsaufgaben unter Einsatz der Magnettechik.

Weltweit vertrauen Global Player der Hydraulik-, Maschinenbau- und Automobilindustrie unseren Fähigkeiten in der Entwicklung und Herstellung von:

- druckdichten Steuermagneten für Hydraulikventile
- Proportionalmagneten (mit/ohne Wegsensor)
- Gleichstromsteuermagneten
- Magnetventilen (auch „Low Power"-Magnetventile)
- Haftmagneten
- Sondermagneten

KERN-Magnete stehen für zertifizierte Qualität, denn die uneingeschränkte Kundenzufriedenheit ist unser Maßstab.

„Best in class" – für unsere Kunden.

Kern Technik GmbH & Co. KG
Fischbacher Straße 17
98553 Schleusingen/Thr.

Tel.: 03 68 41 - 2 10
Fax: 03 68 41 - 4 79 95

www.kern-technik.de
info@kern-technik.de

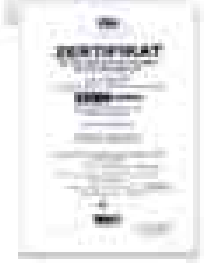

Inhaltsverzeichnis

	Seite
Grußwort des Landrates	1
Wege in die Zukunft	4
Wirtschaftsstandort mit Zukunft – Landkreis Hildburghausen	5
Gewerbegebiete – Symbiosen aus Tradition und Moderne	8
Ansprechpartner	13–15
Der Landkreis ist so stark wie seine Wirtschaft	16
... Südthüringer Erfindungen revolutionieren den Markt ...	17–18
Netzwerke, Kompetenzcluster	23
Infrastruktur	24
Lernen für die Zukunft	26–27
... wo andere Urlaub machen, Thüringer Wald – Wanderland – w(u)anderbar	30–32
Interessantes und Wissenswertes zu weichen Standortfaktoren	33
Soziale Aspekte – wichtige Entscheidungsgrundlage für Investoren	34
Wohnen ... wo andere Urlaub machen	36
Inserentenverzeichnis	40
Impressum	40

Contents

	Page
Welcoming address of the Administrative Head	1
Ways to the future	4
Industry and commerce location with a future – Administrative District Hildburghausen	5
Industrial estates – symbiosis between tradition and modern age	8
Contact partners	13–15
The administrative district is as strong as its economy	16
South Thuringian inventions revolutionize the market	17–18
Networks, competence clusters	23
Infrastructure	24
Learning for the future ... where others spend their holidays, Thuringian Forest –	26–27
Rambling country – wonderful	32
Interesting information and worth knowing about 'soft' location factors	33
Social aspects – important decision basis for investors	34
Living ... where others spend their holidays	36
List of advertisers	40
Imprint	40

Wir sind Ihr lokaler Partner

... in allen Geld- und Kreditangelegenheiten

Tradition & Innovation

seit 175 Jahren

19 x im Landkreis Hildburghausen für Sie da!

Kreissparkasse Hildburghausen
Friedrich-Rückert-Straße 14-18
98646 Hildburghausen

Telefon: 03685-775-0
Telefax: 03685-775-109
e-mail: info@sparkasse-hildburghausen.de
Internet: www.sparkasse-hildburghausen.de

Wege in die Zukunft

Dienstleister der Zukunft – Landratsamt Hildburghausen

Gegen Ende der 90er Jahre und zu Beginn des 21. Jahrhunderts hat die Dienstleistungswirtschaft in Deutschland einen enormen Aufschwung genommen.

Dienstleistungen sind heute der Schlüssel für Lebensqualität, Wettbewerbsfähigkeit und Beschäftigung.

Im Landratsamt Hildburghausen wird seit einigen Jahren eine so genannte „gläserne Verwaltung" realisiert.
Bürgeranliegen werden schneller bearbeitet, indem man Ämter übergreifend bürokratische Hindernisse abbaut.
Mit Hilfe moderner IT – Technik werden Bearbeitungszeiten reduziert, da durch die Vernetzung innerhalb des Hauses sowie mit wichtigen Landesbehörden und Institutionen ein direkter Datenzugriff möglich ist.

Investoren bzw. Ratsuchende im Bereich der Wirtschaft erreichen uns:

Telefon: 03685/445 240; 445 245

Telefax: 03685/445 501

e-Mail: klauke@lrahbn.thueringen.de
dresselk@lrahbn.thueringen.de

Internet: www.landkreis-hildburghausen.de

Ways to the Future

Service Provider of the Future – District Administration Hildburgshausen

Approximately at the end of the nineties and at the beginning of the 21st century the service providing economy has taken an enormous upswing in Germany.

To-day, the services industry is the key for quality of life, competitiveness and employment.

For a few years, in the district administration Hildburghausen a so called "transparent administration" has been implemented.
Public requests are processed quicker by reducing office-comprehensive bureaucratic hindrances.
Aided by modern IT-technology, the processing times are reduced, as direct data access is possible due to networking in-house, as well as, with important state authorities and institutions.

Investors or persons seeking advice in the field of economy can contact us under:

Telephone: +49-(0)3685-445 240; 445 245

Fax: +49-(0)3685-445 501

E-mail: klauke@lrahbn.thueringen.de
dresselk@lrahbn.thueringen.de

Internet: www.landkreis-hildburghausen.de

Kreisstadt Hildburghausen mit Landratsamt im Vordergrund
District Principal Town Hildburghausen with District Administration in the foreground

Wirtschaftsstandort mit Zukunft – Landkreis Hildburghausen

.... 24 Gewerbegebiete mit einer Gesamtbruttofläche von ca. 412 ha ...

... Ansiedlungsmöglichkeiten in 20 Gewerbegebieten auf einer Fläche von insgesamt ca. 134 ha ...

... sich ständig verbessernde Infrastruktur durch den fortschreitenden Bau der A 71/73, der Bundes-, Landes- und Kreisstraßen ...

... gut ausgebildetes Arbeitskräftepotenzial ...

Der Landkreis Hildburghausen ist regionalplanerisch in den ländlichen Raum eingeordnet.
Die Region wird unter Berücksichtigung all ihrer Eigenarten durch eine ständige Verbesserung wirtschaftlicher, infrastruktureller, ortsgestalterischer, sozialer und kultureller Faktoren als eigenständiger, gleichwertiger Lebensraum bewahrt und weiterentwickelt.

Der Landkreis Hildburghausen ist geprägt von gewachsener Industrie und traditionellem Handwerk.
Die Schaffung attraktiver Arbeitsplätze bei gleichzeitigem Angebot von hoher Lebensqualität soll eine weitere Abwanderung der Arbeitskräfte aus der Region verhindern.
Gerade in den letzten Jahren wurde die Region zunehmend von innovationsfreudigen Investoren bevorzugt.
Das zeigt eine sehr gute Auslastung der Gewerbegebiete aber auch die Nachfrage nach Altstandorten.
Letztere wurden in den vergangenen beiden Jahren mit Hilfe des 2. Arbeitsmarktes auf einen solchen Stand gebracht, dass Recherchen in der gesamten Südthüringer Region angestellt und ausgewertet werden können.
Dieses Netzwerk wird von allen Landkreisen und den kreisfreien Städten der Planungsregion Südwestthüringen genutzt.

Location of Economy and Commerce with a Future – Administrative District Hildburghausen

... 24 industrial estates with a total gross area of approximately 412 hectares ...

... Establishing possibilities in 20 industrial estates on an area of approximately 134 hectares ...

... continuously improving infrastructure due to the progress in building the motorways A71/73, A-roads, regional state and district roads ...

... well-trained manpower potential ...

The Administrative District Hildburghausen is placed by the regional planning into the rural area category.
Taking into consideration all its individualities, the region will be preserved and further developed as an independent, equal living space by continuous improvement of economical, infrastructure, location planning, social and cultural factors.

The Administrative District Hildburghausen is characterised by mature industry and traditional trade.
The creation of attractive jobs together with an offer of high living quality should be able to prevent a further manpower drain from the region.
Only in the past years, the region was increasingly preferred by innovation-friendly investors.
This shows a very good utilisation of the industrial estates but also enquiries about old locations.
Aided by the 2nd job market, the latter were, during the last two years, improved to such a standard that investigations can be carried out and evaluated in the whole South Thuringian region.
This network is used by all administrative districts and towns, independent from an administration district, of the planning region Southwest Thuringian.

Konfektionierung

Werkzeugmaschine

Kunststoffpalette, Lüfterrad und Fahrzeugteil

SGM KM 3200

Werkzeugbau

Strategisches Denken und Handeln haben seit 1979 die Arbeit der heutigen OTTO Kunststoffverarbeitung Crock GmbH kontinuierlich zu einem erfolgreichen Unternehmen der Kunststoffverarbeitung und des Werkzeugbaus mit steigender Mitarbeiterzahl wachsen lassen. Begonnen wurde mit der Produktion hochwertiger Abfallbehälter, deren Qualität und Ökonomie zahlreiche Kommunen rasch überzeugte. Intelligente und variable Lösungen in der Produktentwicklung schaffen optimale Voraussetzungen, um neuen und höheren Ansprüchen gerecht zu werden.
Analytisches Beobachten der Märkte führte zu den richtigen Antworten. So kooperieren wir heute weltweit mit renommierten Partnern, u.a. in der Chemie- und Automobilindustrie. Als Kunststoffverarbeiter in der Spritzgießtechnik haben wir seither intensiv Produktentwicklung mit gleichzeitigem Ausbau der Kapazitäten betrieben. Unternehmerischer Geist, jahrelange Erfahrungen und umfassendes Wissen befähigen zur optimalen Reaktion.
Als konsequent zukunftsorientiertes Unternehmen arbeiten wir mit modernsten Methoden, um jederzeit fit am Markt zu sein. Unser Team nimmt regelmäßig an Schulungen teil, welche uns technisch und kaufmännisch auf dem jeweils neuesten Stand halten.
Durch unseren Werkzeugbau sind wir in der Lage, sofort auf technische Probleme zu reagieren und diese abzustellen. Unser Profil umfasst Neuanfertigung und Reparatur von Werkzeugen bis zu einem Gesamtgewicht von 50t. Von der Planung und Konstruktion bis zur Produktion sorgt das Zusammenwirken aller für eine reibungslose Abwicklung Ihres Auftrages.
Wir konstruieren und fertigen die nötigen Werkzeuge für unsere Spritzgießmaschinen und geben Ihren Ideen die richtige Form.
Beratung, Planung, Entwicklung und Fertigung sind Phasen qualifizierter und verlässlicher Zusammenarbeit. Unser Werk ist eines der modernsten und leistungsfähigsten Spritzgießbetrieben in den neuen Bundesländern. Dementsprechend sind CAD/CAM-Arbeitsplätze und eigener Werkzeug- und Formenbau vorhanden. Professionell in der Produktionsvorbereitung, High-Tech Spritzgießmaschinen und ein hochqualifiziertes Team geben unseren Kunden Sicherheit, sorgen für höchstmögliche Produktqualität.
Die OTTO Kunststoffverarbeitung in Crock ist unser Standort für Produktionsplanung und Logistik auf internationaler Ebene.
Hier werden hochwertige Kunststofferzeugnisse und Werkzeuge folgender Bereiche hergestellt:

- technische Teile
- Umwelterzeugnisse
- Fahrzeugteile
- Logistik

OTTO Kunststoffverarbeitung Crock GmbH

Klaus-Aepfelbach-Straße 3
D-98673 Crock/Thüringen

Telefon: +49(0)3686/363-0
Telefax: +49(0)3686/363-22

E-mail: okc@otto-gruppe.de
Internet: www.okc-crock.de

WEGRA Anlagenbau GmbH

Stahl- und Hallenbau
Elektroanlagenbau
Heizung, Sanitär
Lüftung, Klima
Landtechnische Anlagen
Garagen und Tore

50 Jahre 1963-2003

www.WEGRA-Anlagenbau.de
e-Mail: info@WEGRA-Anlagenbau.de
Tel. (03 69 48) 8 40
Fax (03 69 48) 8 42 00

EAW Energieanlagenbau GmbH

Blockheizkraftwerke
Absorptions-
kälteanlagen

www.EAW-Energieanlagenbau.de
e-Mail: info@EAW-Energieanlagenbau.de
Tel. (03 69 48) 8 41 32
Fax (03 69 48) 8 41 52

Schwarzataler Kunststoff GmbH

Qualitäts-Kunststoffe

Am Eichgraben 10 / Gewerbegebiet Süd
98673 Eisfeld / Thüringen
Telefon: 0 36 86 / 39 44-0
Telefax: 0 36 86 / 39 44-39
Internet: www.schwarzataler-kunststoffe.de
E-Mail: info@schwarzataler-kunststoffe.de

Aufbereitung
im Werk Eisfeld der Schwarzataler Kunststoff GmbH werden die

- **Hohlkörperfraktion**
- **Folienfraktion**

aus dem Aufkommen des Dualen Systems Deutschland (Grüner Punkt) aufbereitet.

Produkte
Wir fertigen folgende Produkte:

- **HDPE-REGRANULAT**
- **LDPE-REGRANULAT**

Auch die Produktion von
- **HD/LD-COMPOUDS**

ist möglich.

Einsatzmöglichkeiten
Die in unserer Firma hergestellten Regranulate können in folgenden Bereichen eingesetzt werden:

- **Rohr-Platten-Folien-Extrusion**
- **Profilherstellung**
- **Tiefziehverfahren**
- **Spritzgussanwendungen**

Gewerbegebiete – Symbiosen aus Tradition und Moderne

Auf einer Bruttofläche von ca. 412 ha standen und stehen den Investoren in 24 Gewerbegebieten gute Ansiedlungsmöglichkeiten zur Verfügung.
Da 4 Gebiete bereits voll belegt sind, liegt der gegenwärtige Auslastungsgrad bei ca. 61 Prozent.

Neben traditionellen Branchen wie Metallverarbeitung, Porzellan- und Möbelherstellung, Holzverarbeitung haben sich in den Gewerbegebieten auch neue Richtungen angesiedelt, die von modernsten Verfahrenstechniken geprägt sind.

Das Thema „Autoland Thüringen" läßt sich zum Beispiel berechtigter Weise in „Autoland Kreis Hildburghausen" wandeln.
Aus den Bereichen der metallverarbeitenden Industrie und der Kunststoffspritzgußherstellung gibt es eine Vielzahl von Zulieferern für die Automobilindustrie.
Dahinter verbergen sich hochproduktive, innovative Unternehmen, die das Bild der Wirtschaft im Landkreis entscheidend mit prägen und die weit über die Landes- und Landkreisgrenzen hinaus bekannt sind.

Industrial Estates – Symbiosis between Tradition and Modern Age

Investors had and have good establishing possibilities in 24 industrial estates with an available gross area of approximately 412 hectares.
As 4 estates are already fully occupied, the present degree of usage amounts to approximately 61 percent.

Besides the traditional branches, such as metal processing, porcelain, furniture manufacture and wood processing, new types of industry established themselves in the industrial estates, which are characterised by the most modern process technologies.

The topic "Car Country Thuringia" can, for instance, rightly be changed to "Car Country Administrative District Hildburghausen".
A large number of suppliers to the automotive industry are from the branches of the metal processing industry and the plastics injection moulding manufacturers.
Hidden behind this, are highly efficient, innovative enterprises, which decisively form the picture of the economy in the administrative district and are well known beyond the regional state and district borders.

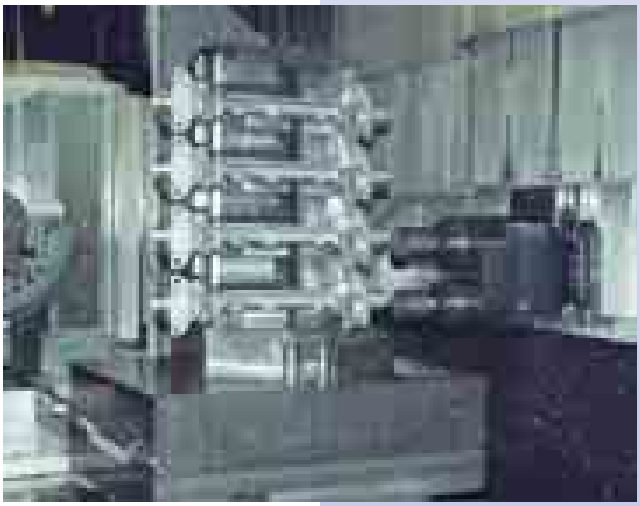

Bearbeitung von Lenkgehäusen PQ 35 für Golf V und Touran
Manufacture of steering gear housings PQ 35 for Golf V and Touran.

Gewerbegebiete des Landkreises auf einen Blick

Industrial Estates at a glance

Ingenieurhochbau Schleusingen AG

Product GmbH

- Rohbau
- Wohnungsbau
- Industriebau
- konstruktiver Ing.-bau
- Schlüsselfertigbau

Tel.: 036841 / 22-0
Fax: 036841 / 22100
email: ihbproduct@freenet.de

Schleusingen GmbH

- Natursteine
- Schotter, Splitte
- Baustoffrecycling
- Zuschlagstoffgewinnung
- Transportbeton

Tel : 036841 / 22256
Fax : 036841 / 22250
email: tbgschleusingen@aol.com

MERCANDIA Management GmbH

- Betriebsbuchhaltung
- Finanzbuchhaltung
- Lohnbuchhaltung
- Finanzdienstleistungen
- Controlling, Bilanzierungen

Tel : 036841 / 22116
Fax : 036841 / 22333
Internet: www.mercandia.de
email: info@mercandia.de

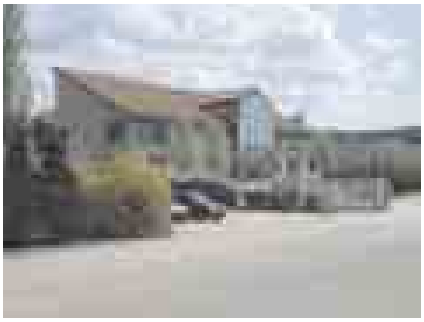

An der Pulvermühle 1
98553 Schleusingen

Die Unternehmensgruppe **ihb AG** ist ein Bau – Dienstleister mit dem Sitz in Schleusingen.

Die Dienstleistung umfasst vier Segmente:

1. Bauhauptleistungen, Neubauten, Sanierungen, bauen im Bestand, Projektentwicklung, Bauträger, Schlüsselfertigbau, Ingenieurbau.

2. Transportbeton, Mörtel, Zuschlagstoffe, Schotter aus Kalkstein oder Granitporphyr, Frischbetontransport einschl. Betonpumpleistungen.

3. Kaufmännische Dienstleistungen wie Lohnbuchhaltung, Betriebsbuchhaltung, Finanzbuchhaltung sowie Erstellung von Bilanzen und sonstige Kaufmännische Arbeiten. Vermittlung in Steuersachen und Vermittlung von Rechtsberatung in Baurechtssachen.

4. Bürocenter und Consulting, Vermietung und Verpachtung von voll ausgestatteten Büroräumen incl. Fax- und Telefonanschlüssen mit ausreichenden Park- und Lagerflächen.
   Vermietung und Verkauf von voll erschlossenen Gewerbeflächen im Gewerbegebiet
   An der Pulvermühle 1, in Schleusingen.
   Verkauf von erschlossenen Grundstücken für den Wohnungsbau, in Schleusingen und Hildburghausen.

Ansprechpartner:

ihb AG - Vorstand	Herr Schmidt
ihb AG – Aufsichtsrat	Herr G. Fleischhauer
ihb Product GmbH	Herr J. Fleischhauer
tbg GmbH	Herr Franke
MERCANDIA Management GmbH	Herr Popp

Recycling-Thüringen
SIEGFRIED HEIDEMANN e.Kfm.

98673 Eisfeld
Bockstädter Straße
Tel.: 0 36 86 / 3 91 00
Fax: 0 36 86 / 3 91 017
www.sh-recycling.de

Ihr Partner für Entsorgung, Aufbereitung und Verwertung

Recycling in Thüringen hat das Ziel, das ökologisch und ökonomisch sinnvolle Recycling von Reststoffen voranzutreiben, weiterzuentwickeln und Rohstoffkreislaufsysteme zu installieren, um natürliche Rohstoffquellen zu schonen und Deponiekosten einzusparen.

Recycling in Thüringen wurde am 01. Oktober 1990 auf dem Gelände der ehemaligen Sandgrube Eisfeld gegründet.
Mit der Errichtung und Inbetriebnahme verschiedener Recyclinganlagen in den Jahren 1991, 1992 und 1995, einem Hallenneubau im Jahr 1993, der Wiederaufnahme des Tagebaubetriebes für die Gewinnung von Bettungssand hat sich das größte Recycling-Unternehmen der Region Südthüringen fest etabliert.

Unser Leistungsspektrum:

- **Annahme und Aufbereitung von Bauschutt**
- **Annahme und Sortierung von Baustellen-Abfällen**
- **Aufbereitung und Verwertung von Hausmüllverbrennungsschlacke**
- **Wertstoffgewinnung und Wertstoffhandel**
- **Verkauf von Sand, Straßen- und Wegebaumaterial** (Fremdüberwacht nach RG-Min-StB)
- **qualifizierte Bauwerksabbrüche / Entsorgung der Baurestmassen**
- **Öffentliche Straßen- und Fahrzeugwaage**
- **Betreiber des Wertstoffhofes Eisfeld im Auftrag des Landkreises Hildburghausen**

GRÜNER
Hildburghausen

Flexible Fertigungssysteme
Engineering
Automative Parts and Systems

Seit Februar 2001 bearbeitet die Grüner Hildburghausen GmbH auf modernsten Bearbeitungszentren Lenkungsgehäuse und weitere Automobilteile für namhafte Automobilhersteller wie Audi, BMW, Opel, Porsche sowie VW.
Derzeit werden am Standort etwa 55 Mitarbeiter beschäftigt.

Grüner Hildburghausen GmbH
Am Trockenbach 1
98646 Hildburghausen
Telefon: 0 36 85 / 40 40 6
Telefax: 0 36 85 / 40 40 73

Dienstleistung und Maschinenbau auf Weltniveau

PROKON : CE

Projektierung
- Auswahl der nötigen Komponenten
- Beratung bei allen Funktionsabläufen
- Projektierung von Maschinen und Anlagen
- Kostenkalkulation und Terminplanung

Konstruktion
- Zeichnungs- und Planerstellung mit CAD
- Stücklistenerstellung und Teilebeschaffung
- Programmerstellung SPS, CNC

:CE
- Consulting Engineering Maschinen und Anlagen
- Consulting Engineering Hardware und Software

Umbau, Modernisierung und Automatisierung einer ***Schleifscheibenprofiliermaschine***

Mobile Fräseinheit – *zum Planfräsen von Flanschen z.B. für Türme von Windkraftanlagen*

- wir überholen Maschinen
- wir modernisieren Maschinen
- wir bauen Maschinen um
- wir liefern Gebrauchtmaschinen
- wir liefern Zusatz- und Sondereinrichtungen
- wir liefern Automatisierungstechnik
- wir übernehmen Service und Wartung
- wir bauen und liefern Sondermaschinen
- wir bauen und liefern Elektro- und Elektronikanlagen
- wir schleifen und profilieren große Maschinenbauteile in Lohnarbeit

PROKON : CE
Elektrotechnik GmbH
• Maschinenbau •

Die Zeit verlangt nach Spezialisten!

Dennerlesgrund 6 · D-98663 Heldburg
Telefon (03 68 71) 2 46 -0 · Fax (03 68 71) 2 46 -20
prokon-ce@prokon-ce.de · www.prokon-ce.de

Sie können es drehen und wenden …

Projektorientiert
erarbeiten wir gemeinsam mit Ihnen die optimale Lösung für spezifische Drehteile.

Motiviert
setzen wir all unser Know-How für die Realisierung Ihrer Pläne ein.

Flexibel
gehen wir auf Wünsche ein und realisieren auch kurzfristig Aufträge.

Pünktlich
verlassen Ihre Produkte unser Haus.

Zuverlässig
produzieren wir Großserien und Musterteile.

Präzise Basis

Die in Hildburghausen ansässige Maier Präzisionstechnik GmbH & Co. KG hat sich auf Drehteile und Hydraulikverschraubungen für verschiedene Branchen spezialisiert.

„Präzision ist häufig entscheidende Voraussetzung für die Realisierung anspruchsvoller Produkte", erläutert Thomas Braun. Stolz berichtet der Geschäftsführer der Maier Präzisionstechnik GmbH & Co. KG von dem im nächsten Jahr geplanten Neubau seines Unternehmens in Hildburghäuser Gewerbegebiet „Schraube". Rund sechs Millionen Euro wolle das Südthüringer Unternehmen dafür in der Kreisstadt investieren. Dabei setze man die Tradition des Schrauben- und Normteilewerkes fort, das 1969 auf der Grünen Wiese errichtet wurde und als Alleinhersteller von Radbefestigungen und Rohrverschraubungen DDR-Geschichte schrieb. Immerhin waren hier etwa 1200 Beschäftigte für den Maschinen- und Fahrzeugbau tätig. Als nach der politischen Wende die Produktpalette wegbrach, musste sich der Betrieb neu profilieren. Es entstanden zwei Unternehmen, die sich auf Kaltumformung und auf Verbindeelemente spezialisierten. Der Vorläufer der heutigen Präzisionstechnik startete als Art Dreherei in die Marktwirtschaft. Zunächst von der Treuhand geführt, erfolgte später die Privatisierung als Torno-Verbindeelemente GmbH, die 1996 Konkurs anmelden musste. Am 1. Juni 1997 übernahm die Maier Automatendreherei GmbH aus Dunningen-Seedorf, das liquide Südthüringer Unternehmen, mit dem schon vorher zusammengearbeitet wurde. Da sich die 45 Mitarbeiter durch langjährige Erfahrungen in den Bereichen der Metallbearbeitung auszeichneten, konnte die Fertigung von Ringstücken und Verschlussschrauben fortgesetzt werden, berichtet Anton Maier. Der Geschäftsführer gründete 1980 als Ein-Mann-Betrieb eine Automatendreherei südlich von Stuttgart. Mit kurvengesteuerten Sechs-Spindel-Drehautomaten stellte er die ersten Teile her. Die Qualität und Präzision sprachen sich in der Branche herum und schon ein Jahr später stellte er die ersten Mitarbeiter ein. Seitdem wachse die Produktionspalette ständig und mit ihr der Maschinenpark. „In Hildburghausen garantieren heute 65 Spezialisten und fünf Zerspanungsmechaniker-Lehrlinge Präzision und Zuverlässigkeit bei der Herstellung von Drehteilen nach Zeichnungen und Hydraulikverschraubungen." Optimistisch blickt Wolfgang Gehring inzwischen in die Zukunft. Der stellvertretende Geschäftsführer verweist auf die Hauptkunden, die vor allem aus der Fahrzeugindustrie und dem Maschinenbau kommen. Aber auch renommierte Hersteller aus der Elektroindustrie und dem Straßenbau werden mit passgenauen Teilen beliefert. Verarbeitet werden hier alle gängigen Materialien wie Automaten-, Einsatz- und Vergütungsstahl, aber auch rostfreier Stahl sowie Kupfer-Zink-Legierungen. Immerhin können bis zu 30 Tonnen Metall in den beiden Produktionsstätten täglich verarbeitet werden. Speziell in der Südthüringer Kreisstadt sei die Fertigung für Kleinst- bis zu Großserien ausgelegt, erläutert Thomas Braun. Dabei umfasse der moderne Maschinenpark eine Vielzahl konventioneller Mehrspindler bis hin zu CNC-gesteuerten Drehmaschinen sowie Mehrwege- und Rundtaktautomaten. Dadurch liegen die Stärken der Südthüringer Präzisionstechniker in der Vielseitigkeit und der individuellen Problemlösung. „Wir drehen für Sie durch!" lacht der Präzisionsteile-Chef verschmitzt über den Firmeneigenen Slogan. „Das umfangreiche Know-how in der Metallbearbeitung ist auch die Basis für unseren hohen Qualitätsstandard", meint Braun und verweist auf die Zertifizierung nach der DIN EN ISO 9001:2000. Dementsprechend seien alle innerbetrieblichen Abläufe nach der neuen Norm dokumentiert. Das wüssten die Kunden ebenso zu schätzen, wie die verkehrsgünstige Lage direkt an der B 89, Meiningen – Sonneberg, sowie die Anbindung an die Thüringer Waldautobahn A 71 und demnächst A 73.

Ansprechpartner

für die Gewerbegebiete mit verfügbaren Flächen im Landkreis Hildburghausen

1. **Gewerbepark „Nord – Ost" in Hildburghausen**
2. **Gewerbegebiet „Schraube" in Hildburghausen**
   Ansprechpartner: SEG
   Stadtentwicklungsgesellschaft
   Hildburghausen mbH
   Schlossparkpassage 6
   98646 Hildburghausen
   Tel.: 03685/405811

3. **Gewerbegebiet „Eisfeld – Süd" in Eisfeld**
4. **Gewerbegebiet „Gromauer" in Eisfeld**
   Ansprechpartner: Stadtverwaltung Eisfeld
   Marktstraße 2
   98673 Eisfeld
   Tel.: 03686/390225

5. **Gewerbegebiet Eisfeld (TDA)**
   Ansprechpartner: AGO Aufbaugesellschaft
   Ostthüringen mbH
   Projektgruppe Tridelta
   Friedrich – Engels – Straße 7
   07545 Gera
   Tel.: 0365/8401644

6. **Gewerbegebiet „Am Sättel" in Schleusingen**
   Ansprechpartner: Stadtverwaltung Schleusingen
   Marktstraße 9
   98553 Schleusingen
   Tel.: 036841/3470

7. **Gemeinschaftsgewerbegebiet „Reurieth – Siegritz" in Siegritz**
   Ansprechpartner: Stadtverwaltung Themar
   Markt 1
   98660 Themar
   Tel.: 036873/60315

8. **Gewerbegebiet „Grabfeld" in Römhild**
   Ansprechpartner: Stadtverwaltung Römhild
   Markt 2
   98631 Römhild
   Tel.: 036948/20520

Contacts

For industrial estates with available areas in the Administrative District Hildburghausen

1. **Industrial estate "Nord – Ost" in Hildburghausen**
2. **Industrial estate "Schraube" in Hildburghausen**
   Contact: SEG Stadtentwicklungsgesellschaft
   (Town development association)
   Hildburghausen mbH
   Schlossparkpassage 6
   98646 Hildburghausen
   Tel.: +49-(0)3685-405811

3. **Industrial estate "Eisfeld – Süd" in Eisfeld**
4. **Industrial estate "Gromauer" in Eisfeld**
   Contact: Stadtverwaltung (Town Administration) Eisfeld
   Marktstraße 2
   98673 Eisfeld
   Tel.: +49-(0)3686-390225

5. **Industrial estate Eisfeld (TDA)**
   Contact: AGO Aufbaugesellschaft
   Ostthüringen mbH
   Project group Tridelta
   Friedrich – Engels – Straße 7
   07545 Gera
   Tel.: +49-(0)365-8401644

6. **Industrial estate "Am Sättel" in Schleusingen**
   Contact: Stadtverwaltung (Town Administration)
   Schleusingen
   Marktstraße 9
   98553 Schleusingen
   Tel.: +49-(0)36841-3470

7. **Joint Industrial estate "Reurieth – Siegritz" in Siegritz**
   Contact: Stadtverwaltung (Town Administration) Themar
   Markt 1
   98660 Themar
   Tel.: +49(0)36873-60315

8. **Industrial estate "Grabfeld" in Römhild**
   Contact: Stadtverwaltung (Town Administration) Römhild
   Markt 2
   98631 Römhild
   Tel.: +49-(0)36948-20520

Ansprechpartner

9. Gewerbegebiet „Dennerlesgrund" in Bad Colberg – Heldburg
Ansprechpartner: Stadtverwaltung
Bad Colberg – Heldburg
Häfenmarkt 164
98663 Heldburg
Tel.: 036871/2880

10. Gewerbegebiet „Willersberg" in Ummerstadt
Ansprechpartner: Stadtverwaltung Ummerstadt
Markt 13
98663 Ummerstadt
Tel.: 036871/21806

11. Gewerbegebiet „Weißbach" in Streufdorf
Ansprechpartner: Gemeindeverwaltung
Straufhain
Obere Marktstraße 3
98646 Streufdorf
Tel.: 036875/65790

12. Gewerbegebiet „Am Aschenbach" in Gleichamberg
Ansprechpartner: Gemeindeverwaltung
Gleichamberg
Neuer Weg 132
98646 Gleichamberg
Tel.: 036875/6880

13. Gewerbegebiet „In der Erdwiese" in Milz
Ansprechpartner: Gemeindeverwaltung Milz
Hauptstraße 27
98631 Milz
Tel.: 036948/20429

14. Gewerbegebiet „Rother Hag" in Veilsdorf
Ansprechpartner: Gemeindeverwaltung Veilsdorf
Marktplatz 12
98669 Veilsdorf
Tel.: 03685/68660

15. Gewerbegebiet „Alte Porzellanfabrik" (TDA) in Veilsdorf
Ansprechpartner: AGO Aufbaugesellschaft
Ostthüringen mbH
Projektgruppe Tridelta
Friedrich – Engels – Str. 7
07545 Gera
Tel.: 0365/8401644

Contacts

9. Industrial estate "Dennerlesgrund" in Bad Colberg – Heldburg
Contact: Stadtverwaltung (Town Administration)
Bad Colberg – Heldburg
Häfenmarkt 164
98663 Heldburg
Tel.: +49-(0)36871-2880

10. Industrial estate "Willersberg" in Ummerstadt
Contact: Stadtverwaltung (Town Administration)
Ummerstadt
Markt 13
98663 Ummerstadt
Tel.: +49-(0)36871-21806

11. Industrial estate "Weißbach" in Streufdorf
Contact: Gemeindeverwaltung
(Municipality Administration) Straufhain
Obere Marktstraße 3
98646 Streufdorf
Tel.: +49-(0)36875-65790

12. Industrial estate "Am Aschenbach" in Gleichamberg
Contact: Gemeindeverwaltung (Municipality Administration)
Gleichamberg
Neuer Weg 132
98646 Gleichamberg
Tel.: +49-( )036875-6880

13. Industrial estate "In der Erdwiese" in Milz
Contact: Gemeindeverwaltung
(Municipality Administration) Milz
Hauptstraße 27
98631 Milz
Tel.: +49-(0)36948-20429

14. Industrial estate "Rother Hag" in Veilsdorf
Contact: Gemeindeverwaltung
(Municipality administration) Veilsdorf
Marktplatz 12
98669 Veilsdorf
Tel.:+49-(0)3685-68660

15. Industrial estate "Alte Porzellanfabrik" (TDA) in Veilsdorf
Contact: AGO Aufbaugesellschaft (Redevelopment Association)
Ostthüringen mbH, Project group Tridelta
Friedrich – Engels – Str. 7
07545 Gera
Tel.: +49-(0)365-8401644

Ansprechpartner

16. Gewerbegebiet „Im Häger" in Crock
17. Gewerbegebiet „Merbelsroder Weg"
in Schwarzbach
Ansprechpartner: Gemeindeverwaltung
Auengrund
Kirchweg 8
98673 Crock
Tel.: 036878/39120

18. Gewerbegebiet „Im Horn" in Waldau
19. Gewerbegebiet „Am Waldauer Berg" in Hinternah
Ansprechpartner: Gemeindeverwaltung
Nahetal – Waldau
Alte Hauptstraße 18
98553 Hinternah
Tel.: 036841/5340

20. Gewerbegebiet „Unter dem Dorfe" in Erlau
Ansprechpartner: Krämmel Wohnbau GmbH
Niederlassung Suhl
Mauerstraße
98527 Suhl

Contacts

16. Industrial estate "Im Häger" in Crock
17. Industrial estate "Merbelsroder Weg" in Schwarzbach
Contact: Gemeindeverwaltung
(Municipality Administration)
Auengrund
Kirchweg 8
98673 Crock
Tel.: +49-(0)36878-39120

18. Industrial estate "Im Horn" in Waldau
19. Industrial estate "Am Waldauer Berg" in Hinternah
Contact: Gemeindeverwaltung
(Municipality Administration)
Nahetal – Waldau
Alte Hauptstraße 18
98553 Hinternah
Tel.: +49-(0)36841-5340

20. Industrial estate "Unter dem Dorfe" in Erlau
Contact: Krämmel Wohnbau GmbH
Niederlassung Suhl
Mauerstraße
98527 Suhl

GEMEINDE AUENGRUND

Crock * Brattendorf * Oberwind * Merbelsrod * Poppenwind * Schwarzbach * Wiedersbach

Gemeindeverwaltung

98673 Crock / Auengrund * Kirchweg 8 * Tel. 03686/3912-0 * Fax. 03686/3912-23
www.auengrund.de

Ein starker Wirtschaftsstandort in Südthüringen an der BAB 73

Ein Landkreis ist so stark wie seine Wirtschaft

– Innovationen – Herausforderungen für die Zukunft

Roman Herzog, 1997:
„Innovationsfähigkeit fängt im Kopf an, bei unserer Einstellung zu neuen Techniken, zu neuen Arbeits- und Ausbildungsformen, bei unserer Haltung zur Veränderung schlechthin. ... Die Fähigkeit zur Innovation entscheidet über unser Schicksal."

Der Wirtschaftsstandort Landkreis Hildburghausen ist geprägt durch kleine und mittlere Unternehmen. Diese haben jedoch häufig zu wenig Eigenkapazitäten, um Forschungs- und Entwicklungsvorhaben selbst zu verwirklichen.
Unter Einbeziehung der in der Region ansässigen Universitäten, Hoch- und Fachschulen werden in zahlreichen Unternehmen Innovationen hervorgebracht, die die Firmen zu konstruktiven Kooperationspartnern werden lassen.
Der Slogan "Investitionen in Forschung und Entwicklung schaffen Arbeitsplätze" wird im Landkreis anschaulich in die Tat umgesetzt.

Als herausragendes Beispiel, wie mit Investitionen in Innovationen Arbeitsplätze geschaffen werden, ist u. a. die Geräte- und Pumpenbau GmbH Merbelsrod zu nennen.
Seit der Reprivatisierung nach der politischen Wende wird im Unternehmen eigener Facharbeiter- und Ingenieurnachwuchs herangezogen. Eine Schlüsselrolle nimmt dabei die Verbindung zur Technischen Universität Ilmenau ein, die gemeinsam mit der Firma Praktikums- und Diplomthemen erarbeitet und betreut. Die fundierten, wissenschaftlichen Erkenntnisse fließen in den betrieblichen Ablauf ein und dienen der Optimierung und Verbesserung der Produktionsergebnisse.

Für seine Erfolge bei der Schaffung anspruchsvoller Arbeits- und Ausbildungsplätze konnte das Unternehmen im November 2003 den Preis des Südthüringer Mittelstandes MuT entgegen nehmen.
Mit diesem regional initiierten Wettbewerb der IHK Südthüringen und der hiesigen Tageszeitung werden der Mut, das Engagement und die innovative Leistung des Südthüringer Mittelstandes gewürdigt.

Die Geräte- und Pumpenbau GmbH Merbelsrod ist eine Firma, die regionale Verwurzelung und Markterfolg verbindet.

Auch in weiteren Firmen befinden sich Forschung und Entwicklung auf dem Vormarsch.
Erfindungen sind der Motor unserer Zivilisation.

An Administrative District is as Strong as its Economy

– Innovations – Challenges for the Future

Roman Herzog, 1997:
"Innovation begins in the mind: in our attitude to new technology, to new forms of work and training, quite simply in our attitude to change. ... What will decide our fate is our ability to innovate."

The economy and commerce location of the Administrative District Hildburghausen is dominated by small and medium-sized businesses. These businesses, however, often do not have the capacity to carry out research and development tasks themselves.
By involving the universities, colleges and technical colleges of the region, innovations are created in numerous companies, which assist them to become constructive cooperation partners.
The slogan "Investments into Research and Development Create Jobs" is visibly implemented in the administrative district.

As an eminent example, of how jobs are created by investment into innovations, the Geräte- und Pumpenbau (Devices and Pump Manufacturer) GmbH Merbelsrod, amongst others, should be mentioned. Since the re-privatisation after the political change, the company educates their own specialists and engineers. A key-role is the connection with the Ilmenau Technical University, which evaluates and looks after topics for practical training and theses together with the company. The well-founded scientific insights enter the operational process and serve to optimise and improve the production results.

For their successes in creating demanding jobs and trainee posts, the company received, in November 2003, an award from the South Thuringia Medium-Sized Companies MuT.
By this competition, regionally initiated by the IHK South Thuringia and the local daily newspaper, the courage, engagement and innovative achievements of medium-sized companies of South Thuringia are honoured.

The Geräte- und Pumpenbau GmbH Merbelsrod is a company, which combines regional roots and market success.

Research and development are also progressing in other companies.
Inventions are the motor of our civilisation.

... Südthüringer Erfindungen revolutionieren den Markt ...

AQUANT – industriell gefertigte Pflanzenkläranlagen
Eine Synthese aus schöpferischer Arbeit, verschiedener Planungskonzepte und Vorteile eines industriell gefertigten Produktes

Prämierte Neuheit in der Abwassernachbehandlung – u.a. Silbermedaille auf der internationalen Ausstellung IENA „Ideen – Erfindungen – Neuheiten" 2001 in Nürnberg Bronzemedaille auf der internationalen Erfindermesse 2002 in Genf

Der Erfinder: Marcus Bednarsch
Seit 1991 in Sachen Umwelttechnik tätig, von 1996-2001 als Geschäftsführer bei einem großen Kläranlagenhersteller u. a. für Produktentwicklung.
In dieser Zeit wurde deutlich, dass das komplizierte Prozedere bei Planung und Bau von herkömmlichen Anlagen nicht zukunftsträchtig ist.
Die Lösung fand sich in der Entwicklung und Patentierung eines neuartigen Pflanzenkläranlagentyps und gipfelte letztendlich in der Gründung der Firma AQUANT.

... South Thuringian Inventions Revolutionise the Market ...

AQUANT – Industrially Manufactured Plants Water Treatment Plants.
A synthesis of creative work, various planning concepts and advantages of an industrially manu-factured product

Awarded innovation in the waste water follow-up treatment – among others a silver medal at the International Exhibition IENA "Ideas – Inventions – New Products" 2001 in Nuremberg; bronze medal at the International Inventor Exhibition 2002 in Geneva.

The inventor: Marcus Bednarsch-
has worked since 1991 in environment technology; from 1996-2001 as a manager of a large water treatment plants manufacturer, amongst others, in product development.
During this time it became clear that the complicated procedure in the planning and building of conventional plants did not have a promising future.
The solution was found in the development and patenting of a new type of organic water treatment system and culminated, finally, in founding the company AQUANT.

Kleinstes Reflexvisier der Welt Innovative Optiken aus Eisfeld mit hohem Image- und Gebrauchswert – u. a. Bronzemedaille auf der internationalen Ausstellung IENA „Ideen – Erfindungen – Neuheiten" 2003 in Nürnberg

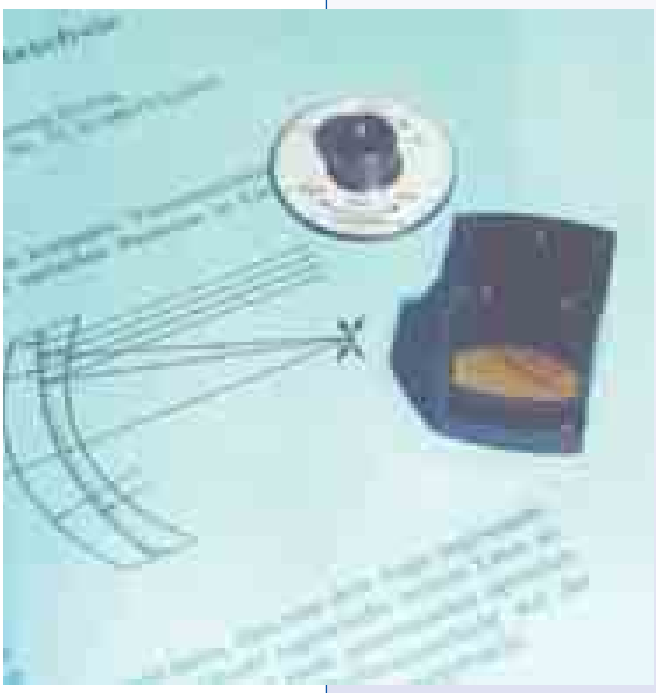

Analytik Jena AG fertigt an ihrem Standort Eisfeld brillante Ferngläser, leistungsfähige Jagdoptik und innovative Reflexvisiere.
Mit der Marke DOCTER wurde sehr engagiert eine neue leistungsfähige Optikmarke in kurzer Zeit weltweit etabliert. DOCTER setzt mit diesen begehrten Erzeugnissen, zu denen nun auch das kleinste Reflexvisier gehört, bewusst auf den Fertigungsstandort Deutschland und trägt die Kompetenz der engagierten Mitarbeiterinnen und Mitarbeiter des Unternehmens über die Region hinaus.

Innovationen, Erfindungen und Patente bestimmen den wissenschaftlich – technischen Fortschritt in Südthüringen wie auch das großartige Wirtschaftsengagement im Landkreis Hildburghausen.

Smallest Reflex Sight in the World Innovative lens systems from Eisfeld with a high value in image and use – amongst others, bronze medal at the International Exhibition IENA "Ideas – Inventions – (New Products") 2003 in Nuremberg.

Analytik Jena AG manufactures at their location in Eisfeld brilliant binoculars, powerful hunting optics and innovative reflex sights.
By the trademark DOCTER a new powerful optics trademark was strongly promoted in a short time worldwide.
After consideration DOCTER stakes, with these sought-after products, to which also the smallest reflex sight belongs, on the German manufacturing location and carries the competence of the engaged employees of the company beyond the borders of the region.

Innovations, inventions and patents determine the scientific-technical progress in South Thuringia and, also, the magnificent economic commitment in the Administrative District Hildburghausen.

Design hebt Glas auf höchstes Niveau!

Thüringer Behälterglas GmbH Schleusingen

Suhler Straße 60
98553 Schleusingen

Telefon: 03 68 41/27-0
Telefax: 03 68 41/27-175

Internet: www.thueringer-behaelterglas.de
e-Mail: info@thueringer-behaelterglas.de

Die Stärke der Feintechnik GmbH Eisfeld als konzernunabhängiges, mittelständisches Unternehmen liegt vor allem in der praktizierten Symbiose aus Innovation und Tradition. Dies bestätigt die dynamische Entwicklung des Unternehmens. Unter Ausschöpfung der Wachstumspotenziale im Private Label Bereich und bei unserer Eigenmarke CROMA® konnten wir unseren Umsatz in den vergangen 5 Jahren nahezu verdoppeln.

Auf Basis jahrzehntelanger Erfahrung fertigen wir an unserem Standort in Eisfeld Rasierklingen, Rasursysteme und Einwegrasierer. Durch die konsequente Verfolgung einer qualitätsorientierten Strategie auf allen Stufen des Produktionsprozesses wurde die Feintechnik GmbH Eisfeld erfolgreich nach DIN ISO EN 9001:2000 zertifiziert.

FEINTECHNIK

www.feintechnik.com

Auf der Suche nach neuen Wegen, die Rasurqualität für unsere Kunden zu verbessern, erweitern wir beständig unsere Kompetenzen. Dafür tätigen wir umfangreiche Investitionen in moderne Fertigungstechnologie und Know-how und setzen auf den konsequenten Ausbau einer eigenen Entwicklung.

Bei der Erschließung neuer Anwendungsfelder für unsere Produkte arbeiten wir intensiv mit kompetenten externen Partnern zusammen. Die Jung-Feintechnik GmbH – ein Joint Venture mit der Leica Microsystems Nussloch GmbH – ist nur ein Beispiel, wie wir neue Marktchancen erschließen und damit die Wettbewerbsfähigkeit der Feintechnik GmbH Eisfeld langfristig sichern.

Mit Hilfe eines vielseitigen und hoch qualifizierten Mitarbeiterstabes setzen wir unsere Philosophie einer soliden, zukunftsgerichteten Unternehmensentwicklung erfolgreich in die Praxis um. Unser Lehrstellenangebot haben wir in den vergangenen Jahren stetig ausgebaut. Besonderen Wert legen wir auf die Weiterqualifizierung unseres Personals.

Als eines der größten Unternehmen in Südthüringen ist eine globale Denkweise bei der Vermarktung unserer Produkte entscheidend für den Unternehmenserfolg. Wir sind weltweit tätig. Unsere Hauptabsatzmärkte sind neben Deutschland vor allem Afrika, Asien und Westeuropa. Die Pflege langjähriger Geschäftsbeziehungen ist uns dabei ebenso wichtig wie die Erschließung neuer Märkte.

Feintechnik GmbH Eisfeld
Seeweg 4 • D-98673 Eisfeld

Tel.: (03686) 362-0
Fax: (03686) 362-200

P-D Glasfaser GmbH
Brattendorf / Thür.

- Malervlies
- Glasdekogewebe
  (Tapeten aus Glas)
- Glasgittergewebe
- Textilglasgewebe
- Glasstapelfaser-Vorgarne

Telefon:
036878/65-0
Telefax:
036878/61 210

Internet:
www.pd-glasfaser.com
E-mail:
pd-glasfaser@t-online.de

P-D Glasfaser GmbH Brattendorf/Thür. • Schleusinger Straße 67
D - 98673 Brattendorf Germany

S. MEYHÖFER
Fenster+Türen

- Bauelemente
- Rollläden
- Wintergärten
- Fenster
- Türen
- Tore

Gewerbegebiet Nordost
Kaltenbronner Weg 5
98646 Hildburghausen

Telefon 0 36 85-70 37 05
Telefax 0 36 85-70 92 23

Mobil 0170 - 28 11 58 2
E-Mail: email@firma-meyhoefer.de
www.firma-meyhoefer.de

alupress

Kein Detail entweicht dem Blick.

Qualitätssicherung ist Fortschritt.
Unsere Mitarbeiterinnen und Mitarbeiter sind ständig bestrebt unseren Kunden als innovativer und kompetenter Partner zur Seite zu stehen. Durch Ihren Einsatz sichern wir unsere Zukunft als renommiertes Unternehmen der Automobilzulieferindustrie. Wir engagieren uns für die Weiterentwicklung unserer Mitarbeiterinnen und Mitarbeiter und fühlen uns auch der Region gegenüber verpflichtet.

Netzwerke, Kompetenzcluster

Die Bildung von Netzwerken und Kompetenzclustern zu forcieren, ist erklärtes Ziel im Freistaat Thüringen. Dazu ist es notwendig, die wissenschaftlichen und wirtschaftsnahen Forschungseinrichtungen mit den klein- und mittelständischen Betrieben und der Großindustrie stärker zu vernetzen. Das dadurch entstehende hohe Innovationspotenzial schafft die Voraussetzung für die Schaffung neuer, dauerhafter Arbeitsplätze.

Auch für den Landkreis ist eine solche Clusterbildung ein sehr interessantes Thema.
Zukünftig sollten Gewerbetreibende, Handwerker und sonstige Unternehmer stärker miteinander kooperieren, vorhandene Ressourcen optimaler nutzen und gemeinsam neue Märkte erschließen.

Breitgefächerte Initiativen gehen von Kammern und Verbänden aus, die Netzwerkbildung zu unterstützen und voran zu treiben.

Analysedaten über Firmen und Institutionen im Landkreis werden künftig dazu genutzt werden, Netzwerke in einzelnen Branchenbereichen aufzubauen.
Dies ist ein Dienstleistungsangebot der Wirtschaftsförderung für die Unternehmerschaft.

Südthüringer Netzwerke

- **Städteverbund Südthüringen** ist der Zusammenschluss von Hildburghausen, Meiningen, Oberhof, Schmalkalden, Suhl und Zella-Mehlis mit dem Ziel, die Region zu stärken.
- **Pro Südthüringen** ist ein Zusammenschluss von Unternehmen zur Verbesserung der Infrastruktur
- **Netzwerk Technologieverbund Südthüringen** will die technologischen Kompetenzen der Region stärken und vermarkten.
- **InnoRegio** befasst sich als Teilnehmer im bundesweiten Inno-Regio-Wettbewerb mit der Vernetzung von Forschung und Wirtschaft.
- **FuThuer** will die Internet-Plattform für Hochschulen und Unternehmen sein.

Networks, Competence Clusters

To boost the forming of networks and competence clusters is the declared goal in the Free State of Thuringia. For this, it is necessary to network the scientific and close-to-economy research centres stronger with the small and medium-sized businesses and large-scale industry. The high innovation potential, arising from this, creates the precondition for creating new, permanent jobs.

For the Administrative District, too, forming such clusters is a very interesting topic.
In future, business persons, tradespersons and other entrepreneurs should co-operate closer, use existing resources better and open new markets together.

Wide-ranging initiatives arise from the chambers and associations, to support and promote the networking.

Analysis data of companies and institutions in the administrative district will be used , in future, to build networks in individual areas of branches.
This is a service offer of the Economic Promotion Department for entrepreneurs.

South Thuringian Networks

- **The Town Association South Thuringia** is the association of Hildburghausen, Meiningen, Oberhof, Schmalkalden, Suhl and Zella-Mehlis with the goal to strengthen the region.
- **Pro Südthüringen (South Thuringia)** is an association of companies for improvement of the infrastructure.
- **The Netzwerk Technologieverbund (Network Technology Association) Südthüringen** wants to strengthen and market
  the technological competence of the region.
- **InnoRegio** is involved in networking research and economy, as a participant in the Inno-Regio-Competition throughout Germany.
- **FuThuer** wants to be the Internet platform for universities and enterprises.

Infrastruktur

Hier laufen Begriffe von verschiedenen Basiseinrichtungen zusammen wie zum Beispiel Verkehrsnetze, Energieversorgungssysteme, Telekommunikationsverbindungen sowie Anlagen für die Wasserwirtschaft und die Abfallentsorgung.

Für die Sicherstellung einer nachhaltigen Entwicklung in der Region reichen solche Einrichtungen bei weitem nicht aus, jedoch sind sie wichtige Voraussetzung für deren wirtschaftliche Entwicklung.

In unserem Landkreis wurden die infrastrukturellen Basiseinrichtungen auf einen der Wirtschaft förderlichen Stand gebracht. Von besonderer Bedeutung dabei ist die Realisierung des Verkehrsprojektes „Deutsche Einheit" – Bau der Bundesautobahnen A 71 und A 73.

Die A 73 durchquert den Landkreis, wird nach ihrer Fertigstellung zur wichtigsten Verkehrsader und bringt somit eine Sogwirkung auf solche Investoren mit sich, die bisher nur die Rahmenbedingungen der Region „abgecheckt" haben.

Der sehr gute Ausbau der Bundesstraßen B 4, B 89, B 247 und B 281 sowie der der Landes- und Kreisstraßen stellen Synergieeffekte für den Wirtschaftsstandort Hildburghausen dar.

Auch die übrigen Versorgungssysteme lassen eine rasche Ansiedlung weiterer Investoren erwarten.

Die Erweiterung vieler namhafter Unternehmen innerhalb des Landkreises und die Ansiedlung neuer Unternehmen bringen zusätzliche Arbeitsplätze und somit eine Entspannung des Arbeitsmarktes insgesamt in den nächsten Jahren.

Im Landkreis Hildburghausen ist auch der Tourismus Standbein der Wirtschaft. Er wird als Wirtschaftsfaktor gewürdigt und anerkannt.
In seiner Vielschichtigkeit bietet das touristische Engagement die Grundlage zur Schaffung von Dauerarbeitsplätzen in Freizeiteinrichtungen, im Beherbergungs-, Handels- und Dienstleistungsbereich.
In den Kommunen heißt es immer mehr:
„Tourismus – das Gewerbegebiet der Urlaubergemeinde"

Infrastructure

Here, the terms of various basic facilities meet, such as, traffic networks, energy supply systems, telecommunication connections, as well as, facilities for water management and waste disposal.

To ensure a sustainable development in the region, such facilities are by far not sufficient, but they are important preconditions for their economic development.

In our administrative district the basic infrastructure installations were brought onto a status which is useful for the economy. Of special importance is the realisation of the traffic project "Deutsche Einheit (German Unity)" – building of the motorways A 71 and A 73.

The motorway A 73 crosses the administrative district, will become the most important arterial road and brings with it an attraction to such investors, who have, so far, only "checked" the basic conditions of the region.

The very good status of the A-roads B 4, B 89, B 247 and B 281, as well as, the regional state and district roads, has synergy effects for the economy and commerce location Hildburghausen.

Also due to the other supply systems a rapid establishment of further investors can be expected.

The extension of many well-known enterprises in the administrative district and establishment of new companies create additional jobs and by this, a relaxation on the total job market in the following years.

Also tourism is a pillar of the economy in the administrative district Hildburghausen. It is acknowledged and recognised as an economic factor.
In its complexity, the commitment to tourism offers the basis for creating permanent jobs in leisure facilities, hotel, trade and services providing trades.
In the municipalities one hears more and more:
"Tourism – the Industrial Estate of the Holiday-makers' municipality"

Gerätebau
– Ladetechnik für Antriebsbatterien
mit einem Ausgangsleistungsbereich bis zu 3,0 KW
zur Ladung von 12V-, 24V-, 36V- und 48V-Batterien
– mechan. - elektr. Baugruppen

Blechbearbeitung
– Einzelteile und Baugruppen
– Gehäuse und Schränke inkl. Zubehör
– Oberflächenveredelung mit leistungsstarken Partnern

Stahlbau
– Schweißkonstruktionen bis 3t
aus unlegiertem Stahl, warmfestem Stahl und Edelstahl
– Hydraulische Richttechnik

Equipment: moderne CNC-Technik

Qualitätssicherung: zertifiziert nach DIN ISO 9001:2000

Die Gründung des thüringischen Unternehmens geht auf das Jahr 1960 zurück. Seit der Privatisierung 1990 bieten wir ein umfangreiches Fertigungs- und Produktprogramm an.

MEG Mechanik GmbH

Das Unternehmen
MEG Mechanik GmbH Gießübel

Beschäftigte
ca. 60 Mitarbeiter

Anschrift
Dachsbachstraße 30
98667 Gießübel / Thüringen
Telefon 03 68 74/3 36-0
Telefax 03 68 74/3 36-21
e-mail: info@meg-mechanik.de
Internet: www.meg-mechanik.de

Südthüringer Getreide- und Mischfutter GmbH

- Mischfutterproduktion
- Getreidelager
- Groß- und Einzelhandel für Haus-, Hof- und Gartenbedarf
- Produktion alternativer Energieträger
- Dienstleistungen in den o.g. Bereichen

98660 Themar • Tachbacher Straße
Telefon 036873/259-0 • Fax 036873/259-13
eMail: suegemi.themar@t-online.de • www.suegemi.de

Milch-Land GmbH Veilsdorf

Milch-Land GmbH Veilsdorf ◆ Eisfelder Straße 66 ◆ 98669 Veilsdorf
☎ 0 36 85 / 68 79-0 ◆ Telefax 0 36 85 / 6 81 04
E-Mail: milch-land-gmbh@t-online.de ◆ www.milchlandveilsdorf.de

Milchviehhaltung ◆ Rindermast ◆ Schweinehaltung ◆ Schafhaltung ◆ Marktfruchtanbau
Futterproduktion ◆ Grünlandwirtschaft ◆ Biogasanlage ◆ Blockheizkraftwerk
sowie

Landmarkt
☎ 0 36 85 / 6 87 91 32
täglich 9:00 bis 18:00 Uhr

Landhandel
☎ 03 68 78 / 6 12 31

und täglich gutbürgerliche Küche
☎ 0 36 85 / 6 87 91 16
von 11:00 bis 14:00 Uhr

Lernen für die Zukunft

Schulbildung, Aus- und Weiterbildung haben einen sehr hohen Stellenwert im Landkreis.

Der Landkreis Hildburghausen verfügt über:

19 Staatliche Grundschulen
13 Staatliche Regelschulen
2 Staatliche Gymnasien in Hildburghausen und Schleusingen
1 Staatliches berufsbildendes Schulzentrum in Hildburghausen
1 Staatliches regionales Förderzentrum für Lernbehinderte in Hildburghausen
1 Grund- und Regelschule in privater Trägerschaft der Hermann Lietz-Stiftung Haubinda
1 Albert-Schweitzer-Förderschule für geistig Behinderte in privater Trägerschaft der Diakonie
1 „Lindenschule" – Private Förderschule für Kinder und Jugendliche mit geistiger Behinderung in Schleusingen, OT Rappelsdorf
19 Horte in den Staatlichen Grundschulen
2 Schullandheime (Jugendzentrum „Gleichberge" Römhild, Schullandheim Schirnrod)
1 Kreisvolkshochschule
1 Kreismusikschule

In all diesen Einrichtungen wird ein breites Allgemeinwissen vermittelt und so der Grundstein für eine solide, umfassende Berufsausbildung gelegt.

Die berufliche Erstausbildung bleibt auch in den nächsten Jahren die wichtigste Quelle zur Deckung des Fachkräftebedarfs.
Sinkende Schulabgängerzahlen, ein immer schnellerer Wandel der betrieblichen Qualifikationsanforderungen und die anhaltende, rückläufige demografische Entwicklung gestalten diesen Prozeß sehr kompliziert.

Staatliches Berufsbildendes Schulzentrum Hildburghausen
State Vocational Training Centre in Hildburghausen

Learning for the Future

School education, education and further education take a prominent position in the administrative district.

There are in the administrative district Hildburghausen:

19 Primary state schools
13 Regular state schools
2 Secondary state schools (Gymnasium) in Hildburghausen und Schleusingen
1 State Vocational Training Centre in Hildburghausen
1 Regional state promotion centre for children with learning disabilities in Hildburghausen
1 Primary and regular private school of the Hermann Lietz-Stiftung Haubinda
1 Albert-Schweitzer- private school for promotion of mentally handicapped of Diakonie
1 "Lindenschule" – Private promotion school for children and young persons with mental handicaps in Schleusingen, district Rappelsdorf
19 After-school care centres in primary state schools
2 School country homes (Youth centre "Gleichberge" Römhild, school country home Schirnrod)
1 Administrative district school of further education
1 Administrative district music school

In all these institutions broad general knowledge is taught and the foundation is laid, in this way, for a solid, comprehensive professional education.

The initial trade education remains, also in the following years, the most important source for covering the need for specialists.
Sinking numbers of school leavers, a steadily increased change of the operational qualification requirements and a continuing, declining demographic development make this process very complicated.

Lernen für die Zukunft

Am Staatlichen Berufsbildenden Schulzentrum Hildburghausen finden Schulabgänger aus ganz Thüringen beste Bedingungen, sich auf ein späteres Studium oder das Berufsleben vorzubereiten.
Dabei wird den sich ändernden Bedingungen des Arbeitsmarktes bei der Ausbildung junger Fachkräfte Rechnung getragen.

Learning for the Future

At the Hildburghausen State vocational Training Centre, school leavers from the whole of Thuringia find the best conditions to prepare for later studies or working life.
Account is taken, also, of the changing conditions of the job market in the education of young specialists.

Angebot des Staatlichen Berufsbildenden Schulzentrums Hildburghausen:

Ihr Ziel	Sie haben Interesse für ...	Ihr Weg bei uns: (Schulformen)
Aufnahme einer Berufsausbildung nach Erwerb eines dem Hauptschulabschluss vergleichbaren Abschlusses	Handwerkliches Arbeiten in den Bereichen Metall, Holz, Elektrotechnik Ernährung u. Service, Büro: Farbtechnik u. Raumgestaltung	**Berufsschule** Förderlehrgänge, Berufsvorbereitungsjahr
Arbeit in einem Industrie- und Handwerksberuf oder im Dienstleistungs- und Servicebereich Erwerb des Berufsschulabschlusses Erwerb des Zeugnisses der zuständigen Kammer Besuch weiterer Bildungsgänge	– Metall- oder Holzbearbeitung – Büroberufe – Ernährung und Hauswirtschaft sowie Berufe der Gastronomie – Farbtechnik und Raumgestaltung	**Berufsschule** Duale Ausbildung **Berufsfachschule** (dreijährige Ausbildung)
Erwerb eines dem Realschulabschluss gleichwertigen Abschlusses mit gleichzeitiger beruflicher Grundbildung	– Textverarbeitung am PC – Büroarbeiten – Fragen der Wirtschaft – Metallbe- und verarbeitung	Berufsfachschule (zweijährige Ausbildung)
Studium an einer Universität, Fachhochschule (dreijährige Ausbildung) Bessere Chancen auf dem Lehrstellenmarkt	Wirtschaft	**Berufliches Gymnasium** Hochschule,

Stiftung Rehabilitationszentrum Thüringer Wald

Schleusinger REHA-Werkstätten
Regionales Förderzentrum Suhl
Wohnheime
Berufliche Rehabilitation psychisch behinderter Jugendlicher
Berufliches Traingszentrum
Lindenschule
Integrationsfachdienst (IFD)

Themarer Straße 1
98553 Schleusingen

Telefon 03 68 41 / 26-0
Telefax 03 68 41 / 26-260

E-Mail: info@reha-schleusingen.de
Homepage: www.reha-schleusingen.de

Noch zu DDR-Zeiten wurde am 01. Februar 1990 das Rehabilitationszentrum ins Leben gerufen. Um etwa 30 behinderte Mitbürger kümmerten sich die Beschäftigten. Das war der Anfang eines sich gut entwickelnden sozialen Unternehmens. 1995 wurde es in die Rechtsform einer Stiftung bürgerlichen Rechts umgewandelt. Ein Jahr später betreuten 90 Mitarbeiter 170 Rehabilitanden. Inzwischen ist die Zahl der geistig und psychisch behinderten Menschen auf 300 angewachsen. Tendenz weiter steigend.

Etwa 200 Personen wohnen in den Wohnheimen und Internaten in Schleusingen, Henfstädt und Rappelsdorf. Die Arbeit mit den behinderten Menschen wird von 200 festangestellten und hervorragend ausgebildeten Psychologen, Sozial- und Heilpädagogen, Erziehern, Lehrern, Meistern und Ingenieuren mit Zusatzausbildung geleistet. Der Stiftungsvorstand führt die Einrichtung und wird vom Stiftungsrat kontrolliert. Die Stiftung Rehabilitationszentrum "Thüringer Wald" gehört keinem der Spitzenverbände der freien Wohlfahrtspflege an und arbeitet politisch und weltanschaulich neutral.

Das Maßnahmeangebot ist ganz auf die Bedürfnisse unserer Rehabilitanden ausgerichtet, wird ständig aktualisiert, erweitert und spezialisiert. Die Stiftung ist freier Träger der verschiedensten, nachfolgend aufgeführten Rehabilitationsmaßnahmen:

Menschen mit psychischer Behinderung:
- Schleusinger Reha-Werkstätten (anerkannte Werkstatt für behinderte Menschen)
- Wohnheim "An der Nahe"
- Berufsorientierung und Training – mit Internat
- Überbetriebliche Ausbildung mit Internat
- Berufliches Trainingszentrum (BTZ) für Erwachsene mit Internat in Schleusingen
- Berufliches Trainingszentrum (BTZ) für Erwachsene in Erfurt

Menschen mit geistiger Behinderung:
- Schleusinger Reha-Werkstätten (anerkannte Werkstatt für behinderte Menschen)
- Förderzentrum für schwerst mehrfach behinderte Menschen in Suhl
- Wohnheim "Sonnenblume" in Schleusingen
- Wohnheim "Kleeblatt" für Menschen mit Prader-Willi-Syndrom in Schleusingen / OT Rappelsdorf
- "Lindenschule" – private Förderschule, Förderzentrum mit dem Förderschwerpunkt geistige Entwicklung in Schleusingen / OT Rappelsdorf
- Wohnheim "Bienenkorb" für Kinder und Jugendliche mit geistiger Behinderung in Schleusingen

Darüber hinaus werden durchgeführt:
- Integrationsfachdienst zur Vermittlung schwerbehinderter Arbeitsloser auf den ersten Arbeitsmarkt im Auftrag der Bundesagentur für Arbeit

Durch Bereitstellung von Fördermitteln durch den Freistaat Thüringen war es möglich, ein ehemaliges Fabrikgebäude in Oberrod zu erwerben, welches 2004 zur Werkstatt für behinderte Menschen umgebaut wird.
Weiterhin ist die Anmietung eines Gebäudes in Rappelsdorf, welches durch einen privaten Investor errichtet wird, für 2005 geplant. Dieses Gebäude soll das bereits in Schleusingen existierende Wohnheim "Bienenkorb" für Kinder und Jugendliche mit geistiger Behinderung ersetzen.

SÜDTHÜRINGER BILDUNGSZENTRUM

Holz e.V. Kloster Veßra

Mehr als vier Jahrzehnte Berufsausbildung

- berufliche Erstausbildung für arbeitsmarktbenachteiligte Jugendliche zum

Tischler, Holzmechaniker, Holzfachwerker und Holzwerker

- Zusatzqualifikationen, CNC - Holzbearbeitung und Oberflächenbehandlung

- Weiterbildungsmaßnahmen und Lehrgänge für Erwachsene

- Berufsorientierung und Berufsvorbereitung für Schulabgänger

98660 Kloster Veßra, Werkstraße 24 ✆ 036873/288 - 0
info@sbzholz.de Internet: www.sbzholz.de

Hildburghäuser Bildungszentrum e.V.

HELFEN

Im Hildburghäuser Bildungszentrum erhalten zur Zeit ca. 300 Jugendliche eine Ausbildung in 12 Berufen bzw. nehmen an einer Maßnahme der Berufsvorbereitung teil.
Wir bilden in den Fachrichtungen Gastronomie, Bau, Lagerwirtschaft, Metall-, Farb- und Beschichtungstechnik aus.
In unserer überbetrieblichen Einrichtung finden auch klein- und mittelständische Unternehmen Hilfe bei der Ausbildung ihrer Jugendlichen in unterschiedlichen Fachbereichen.

BETREUEN

Wir betreuen Jugendliche aus der Vermittlung des Arbeitsamtes und des Kultusministeriums. Jugendliche der Benachteiligtenförderung erhalten neben individueller Lernförderung auch sozialpädagogische Betreuung.

ZUKUNFT PLANEN

Wir vermitteln Jugendliche in Ausbildungsbetriebe der freien Wirtschaft, helfen bei der Jobsuche und gewähren eine Übergangshilfe, um den Schritt in die Selbständigkeit zu erleichtern.

Interessiert?
Wenden Sie sich bitte an die Berufsberatung Ihres Arbeitsamtes oder direkt an das HBZ e. V., Dammstraße 1, 98646 Hildburghausen, Telefon: 03685 / 79230, Geschäftsführer: Herr Lutz Lachmann!

... wo andere Urlaub machen
Thüringer Wald – Wanderland – w(u)anderbar

Kennen Sie das zweitälteste noch bespielte Theater Deutschlands?

Wissen Sie, wo die Erstausgabe von Meyers Konversationslexikon erschienen ist?

Möchten Sie Thüringen vor 300 Millionen Jahren kennen lernen?

Möchten Sie „Natur pur" erleben?

Dann treten Sie ein in die vorhandene Vielfalt, Eigenart und Schönheit von Natur und Landschaft. Naturgenuß und Naturerleben halten wir Ihnen in fünf unterschiedlichen Landschaftsräumen vor:

- Oberes Waldgebiet mit angrenzenden Waldgebieten südlich des Rennsteiges
- Werratalgebiet
- Kleiner Thüringer Wald
- Gleichberggebiet mit Grabfeld und das
- Heldburger Unterland mit Straufhain

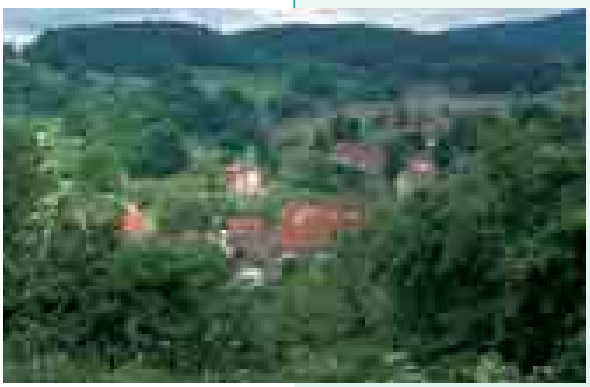

Tourismus im Thüringer Wald ist gleichzusetzen mit Aktiv - Urlaub, aber man assoziiert auch Ruhe und Entspannung. Beides findet der Gast vor Ort.

Gut beschilderte Wander- und Radwanderwege laden zur aktiven Freizeit- bzw. Urlaubsgestaltung ein. Idyllisch gelegene Waldbäder bieten nach langen Wanderungen oder Radtouren Gelegenheit, die Seele baumeln zu lassen. „Natur pur" lässt den Gast aus dem täglichen Streß abtauchen in Ruhe und Ausgeglichenheit, die ihresgleichen sucht.

... Where Others Spend Their Holidays
Thuringian Forest – Rambling country – Wonderful

Do you know the second oldest, still operating theatre in Germany?

Do you know where Meyers Konversationslexikon (Encyclopaedia) was first published?

Would you like to get to know Thuringia 300 million years ago?

Would you like to experience "Nature pure"?

Then enter the existing diversity, individuality and beauty of nature and landscape. We provide for enjoyment and experience of nature in five different landscape regions:

- Upper forest region with bordering forest areas to the south of the Rennsteig (Walking route)
- River Werra valley area
- Small Thuringia Forest
- Gleichberg area with Grabfeld and the
- Heldburg Low Lands with Straufhain hill

Tourism in the Thuringia Forest equates with active holidays, but one also associates it with quiet and relaxation. Guests find both on the spot.

Well sign-posted rambling and cycling routes invite active leisure or holiday planning. Idyllic forest swimming pools offer, after long hikes or cycling the opportunity to "let the soul dangle". "Nature Pure" lets the visitor dive from the daily stress into the quiet and harmony which seeks its equal.

Der Landkreis Hildburghausen ist auch im Winter eine gute Adresse, wenn es um Aktivurlaub geht.

Im Rennsteiggebiet, im Norden des Landkreises gelegen, findet der Wintertourist bei guter Schneesicherheit vielfältige Möglichkeiten, seinen Urlaub je nach Interessenlage zu gestalten.
126 km gespurte Loipen und 3 alpine Skihänge laden zum winterlichen Skivergnügen ein.

Wer es romantischer mag, stapft durch die verschneite Winterlandschaft oder unternimmt eine Pferdeschlittenfahrt, um die Landschaft zu genießen, Eindrücke zu verinnerlichen und kehrt zum Schmaus ein in die thüringer Gastlichkeit.
Dort findet er offenherzige Leute, die bei typischen, regionalen Gaumenfreuden so manche Geschichte zu erzählen wissen.

Entspannung zu jeder Jahreszeit bietet die sich immer stärker entwickelnde Wellnessbranche. Die Kurkliniken in Bad Colberg und in Masserberg haben ihr Leistungsangebot rund um das Thema „Kur und Wellness" im Jahr 2002 grundsätzlich überarbeitet und halten attraktive Angebote für Erholungssuchende bereit.

The administrative district Hildburghausen is also a good address in the winter when it is a matter of active holidays.

In the Rennsteig area, in the north of the administrative district, the winter tourist finds many oppurtunities, with good snow conditions, to spend holidays according to individual interests.
126 km of existing prepared cross-country courses and alpine ski slopes invite to enjoy winter ski pleasures.

They, who prefer it a little more romantic, walk through the snow-covered winter landscape or take a horse-drawn sleigh ride to enjoy the landscape, internalise impressions and feast on the Thuringian hospitality.
They will find open people who know of many stories to tell, while enjoying the typical culinary delights of the region.

Relaxation at every time of the year is offered by the continuously stronger developing wellness branch. In 2002, the health clinics in Bad Colberg and Masserberg have totally revised their service offers regarding the topic "Courses of Treatment and Wellness" and have attractive offers for those, seeking relaxation.

Sie sind naturhistorisch interessiert?

Sie möchten wissen, wie man in Thüringen vor 300 Millionen Jahren lebte?

Antworten auf diese Fragen findet der Gast in den vielen Baudenkmälern, Museen, Schlössern, Burgen und Gedenkstätten.
Bei einem Besuch der „Landschaftsökologischen Dauerausstellung" im Naturhistorischen Museum in Schleusingen wird Thüringen vor 300 Millionen Jahren lebendig.
In die Zeit der Kelten fühlt man sich zurück versetzt, wenn ein Besuch des Großen und des Kleinen Gleichberges sowie eine Wanderung auf dem Keltenerlebnisweg auf dem Tagesprogramm des Gastes stehen.

In Hildburghausen ist das mit 248 Jahren zweitälteste, bespielte Theater Deutschlands zu finden. Gegenwärtig laufen die Vorbereitungen für eine grundhafte Sanierung dieses Gebäudes, um es in ein paar Jahren als Perle der Musen wieder genießen zu können.

Und ebenfalls in der Kreisstadt gibt es das Stadtmuseum „Alte Post", wo sehr eindrucksvoll die wissenschaftliche Entwicklung im Landkreis und in der Stadt Hildburghausen dokumentiert wird.

Stadtmuseum „Alte Post"
Hildburghausen
Town Museum „Alte Post"
Hildburghausen

Are you interested in nature history?

You want to know what life was in Thuringia 300 million years ago?

The visitor can find the answers to these questions in many building monuments, museums, palaces, castles and memorials.
During a visit to the "Landschaftsökologische Dauerausstellung (Landscape Ecological Permanent Exhibition)" in the Naturhistorisches Museum (Natural History Museum) in Schleusingen, Thuringia of 300 million years ago comes alive.
One feels to be back to the time of the Celts, when a visit of the Big and Small Gleichberg and a walk on the Celtic Experience Route is on the day program of the visitor.

The second oldest operational theatre, 248 years old, can be found in Hildburghausen. Currently preparations are going ahead for the basic restoration of this building, so that in a few years time one will be able to enjoy this pearl of the Muses again.

Also in the district principal town there is the town museum "Alte Post (Old Post)",in which the scientific development in the administrative district and town is very impressively documented.

Interessantes und Wissenswertes zu weichen Standortfaktoren

Freizeit, Kultur und Sport

In der Palette der Freizeit-, Kultur- und Sportangebote hat sich die Vereinsarbeit in den letzten Jahren enorm erweitert.

Dank einer vorbildlichen Arbeit im Ehrenamt ist so mancher Verein immer aktiver geworden und schreibt mittlerweile Geschichte nicht nur im eigenen Ort, sondern im Landkreis und über dessen Grenzen hinaus.

Publikumsmagnete sind die Trachtengruppen und die Blaskapellen, die für Stimmung und gute Laune bei vielen Ereignissen in den Orten sorgen.
Höhepunkte im dörflichen Leben sind die Back- und Brauhausfeste sowie die vielen Faschings- und Kirmesfeste, die zu einer schönen Tradition geworden sind und die Brauchtumspflege wiederbelebt haben.

Sportliche Betätigung der Menschen ist in der heutigen, bewegungsarmen Zeit unerläßlich.

Zahlreiche Sportplätze, Sportanlagen und Sporthallen laden zum Kampf um Titel und Punkte ein.
Aber nicht nur aktive Sportler, sondern auch viele Anhänger des Breitensports nutzen die örtlichen Möglichkeiten.
Neu errichtete Sportplätze, Kegel- und Bowlingbahnen sowie Tennisanlagen bieten beste Wettkampf- und Trainingsbedingungen für Aktive und Freizeitsportler.
Natürlich findet der Interessierte auch Spaß und Abwechslung in den Hallenbädern im Landkreis, ebenso in den Fitnessstudios.
Dort werden viele Kurse für Gesundheitsbewußte angeboten.

Interesting Information and Worth Knowing About Soft Location Factors

Leisure, culture and sports

The club activities have enormously expanded in the past years in the range of leisure, culture and sports offers.

Thanks to exemplary work in the honorary office some of the clubs have become continuously more active and, in the meantime, make history not only in their own locality but in the administrative district and across its borders.

Magnets for the general public are the traditional costume groups and the brass bands, which provide for good spirits at many events in the municipalities.
Highlights in village life are the baking and brewery festivals, as well as, the many carnival festivities and fairs, which have become a nice tradition and revived care of traditions.

Sports activities are essential in the present time lacking exercise.

Numerous sports field, sports facilities and sports halls give the opportunity to compete for titles and points.
Not only active sportsmen/women, but also many fans of popular sports use the local facilities.
Newly built sports fields, skittle and bowling alleys, as well as, tennis courts offer best competition and training conditions for active and leisure sportsmen/women.
Interested people can, naturally, also find pleasure and change in the indoor swimming pools and also fitness studios in the administrative district.
Many courses are offered there for health-conscious people.

Sporthalle Eisfeld
Sports Hall Eisfeld

Soziale Aspekte – wichtige Entscheidungsgrundlage für Investoren

Ein flächendeckendes Netz freiberuflicher Arztpraxen und ein überregional wirkendes Krankenhaus decken die medizinische Grundbetreuung im Landkreis ab. Die Grundsteinlegung für ein neues Bettenhaus der Henneberg Kliniken gGmbH am Standort Hildburghausen im Herbst 2003 ist vollzogen. Dieses Bettenhaus wird künftig die medizinische Betreuung der Bürger noch weiter verbessern.

Außerdem gibt es in der Kreisstadt Hildburghausen ein Landesfachkrankenhaus für Psychiatrie und Neurologie. Hier wurden in den zurückliegenden Jahren enorme Investitionen getätigt, die diese Einrichtung auf einen, den heutigen Anforderungen entsprechend hochqualifizierten Stand gebracht haben.

Für die medizinische Nachsorge stehen den Patienten Reha - Kliniken in Bad Colberg, Masserberg und in Römhild zur Verfügung.

Senioren und pflegebedürftige Menschen können im Landkreis mit einer gut ausgebauten Infrastruktur rechnen.
In 7 Seniorenheimen wird eine optimale Versorgung durch qualifiziertes Fachpersonal angeboten. Auch die Möglichkeit des betreuten Wohnens wurde in den letzten Jahren durch die Schaffung solcher Einrichtungen wesentlich verbessert.

Aber auch die Kleinsten werden im Landkreis nicht vergessen. In 45 Einrichtungen und 148 Fördergruppen werden 2291 Kinder betreut.

Social Aspects – Important Decision Basis for Investors

A net of private practice doctors' surgeries and a statewide operating hospital cover the needs for basic medical care in the administrative district. In autumm 2003 the foundation stone was laid for a new house of the Henneberg Kliniken (Clinics) GmbH. In the future, this house will improve the medical care of the citizens still further.

In addition, a state specialist hospital for psychiatry and neurology exists in the district principal town Hildburghausen. Here, enormous investments were made in the past years, which brought the institute to a highly qualified standard in line with the current requirements.

For medical after-care the Reha (Rehabilitation)-clinics in Bad Colberg, Masserberg and in Römhild are available.

Senior citizens and people in need of care can count on a well consolidated infrastructure in the administrative district.
Optimum care by qualified personnel is offered in 7 homes for senior citizens. Also the possibilities of sheltered housing were significantly improved in the past years by creating such institutions.

But also the youngest are not forgotten in the administrative district.
In 45 institutions and 148 promotion groups 2,291 children are cared for.

Henneberg-Kliniken gGmbH

Kompetenz in Medizin und Pflege

Am 1. April 1996 wurde auf der Grundlage eines Kreistagsbeschlusses und eines Stadtratsbeschlusses die Henneberg-Kliniken gGmbH gegründet, ein Zusammenschluss der Akutkrankenhäuser Hildburghausen, Eisfeld und Schleusingen.
Gesellschafter sind der Landkreis Hildburghausen und die Stadt Schleusingen. Ziel der Gründung dieser Gesellschaft war es, eine moderne und flexible Rechtsform und einheitliche Leistungsstruktur zu installieren, die Voraussetzungen für die Erfüllung der Aufgaben der stationären Krankenversorgung in der heutigen Zeit schafft. Unter den Rahmenbedingungen einer sich ständig ändernden Krankenhausfinanzierung, steigendem Kostendruck und Forderungen nach höherer Effektivität und Wirschaftlichkeit der Krankenhäuser ist es Ziel der Henneberg-Kliniken gGmbH, die stationäre medizinische Versorgung der Bürger des Landkreises Hildburghausen auf qualitativ hohem Niveau sicherzustellen. Dazu ist es erforderlich, effektive und leistungsfähige Strukturen und Fachabteilungen zu gewährleisten, die fester Bestandteil des Krankenhauswesens in Südthüringen sind. Heute ist die Henneberg-Kliniken gGmbH ein regionales Versorgungskrankenhaus mit derzeit 238 Planbetten. Die Henneberg-Kliniken gGmbH beschäftigt 540 Mitarbeiter und ist eines der größten Wirtschaftsunternehmen im Landkreis Hildburghausen. Neben der stationären Behandlung werden die Patienten auch ambulant und in der Rettungsstelle versorgt.

Betrachtet man die Entwicklung der Häuser der Henneberg-Kliniken gGmbH in den zurückliegenden Jahren, so lässt sich feststellen, dass die Fachabteilungen über ein breites, ihrem Versorgungsauftrag entsprechendes Leistungsspektrum verfügen und das Qualitätsniveau der Ärzte und Pflegekräfte dem eines modernen Klinikbetriebes entspricht. Auch künftig wird die Henneberg-Kliniken gGmbH ihren Weg zu einem modernen, leistungsfähigen Gesundheitszentrum beschreiten. Dabei wird neben der qualitativ hochwertigen medizinischen Versorgung auch die weitere bauliche Entwicklung der einzelnen Häuser stehen. Die inhaltlichen und baulichen Zielplanungen für die einzelnen Standorte sind erarbeitet. So wurde die Henneberg-Kliniken gGmbH im Jahre 1999 mit einem Planungsaufruf beauftragt, die Voraussetzung für die eines modernen Krankenhauses in Hildburghausen mit einer Kapazität von 190 Betten zu erarbeiten und den Landesinstitutionen vorzulegen. Dabei sollen in einem ersten Bauabschnitt auf dem Gelände der Hildburghäuser Klinik ein neues Bettenhaus mit der dazugehörigen Funktions- und Untersuchungsräumlichkeiten entstehen. In einem zweiten Bauabschnitt sollen nach der Fertigstellung des neuen Bettenhauses die bestehenden Gebäudeteile saniert und umgebaut werden. Nach Beendigung der Bauarbeiten im Jahr 2005 mit einem Investitionsvolumen von zirka 35 Mio. Euro wird ein modernes Krankenhausgebäude mit freundlichen Patientenzimmern (Ein-, Zwei, Dreibettzimmer) sowie optimalen Untersuchungs- und Behandlungsräumen für Patienten und Personal zur Verfügung stehen. Eine neue Eingangshalle wird das neue Bettenhaus mit dem bestehenden Gebäude verbinden. Im August 2003 wurde gemeinsam mit dem Minister für Soziales, Familie und Gesundheit, Herrn Dr. Zeh, der 1. Spatenstich für das Neubauvorhaben vollzogen. Mit der Grundsteinlegung im November 2003 im Bauteil 300 wurde bereits ein weiterer Meilenstein in der Realisierung dieses Bauvorhaben gesetzt.

Henneberg-Kliniken gGmbH
Klinik Hildburghausen
Klinik Schleusingen
Seniorenzentrum "Hildburghäuser Land"
Seniorenzentrum "Schlossblick" Eisfeld
Wohnheim für psychisch Kranke und seelisch Behinderte Lindenau
Wohnheim für psychisch Kranke und seelisch Behinderte Eisfeld
Vorsitzender des Aufsichtsrates: Thomas Müller, Landrat
Geschäftsführer: Roy Hönemann
Ärztlicher Direktor: Dipl.-Med. Christine Vonderlind
Pflegedienstleitung: OS Annette Schmidt, OS Irmtrud Heerlein
Heimleiter: Hans Meißner
Klinikbetten gesamt: 238

Innere Abteilung/Gastroenterologie – Chefarzt Dr. med. Klaus Böhm
Innere Abteilung/Kardiologie – Chefarzt Dr. med. Hans-Jesko Frielitz
Chirurgische Abteilung, Klinik Hildburghausen – Chefarzt Dr. med. Jürgen Weckert
Chirurgische Abteilung, Klinik Schleusingen – Chefarzt Dr. med. Horst Kirschner
Interdisziplinäre Intensivmedizin (8 Betten) – Chefarzt Dr. med. Harald Langer
Gynäkologie/Geburtshilfe – Chefarzt Dr. med. Manfred Jacob
Belegabteilung Gynäkologie/Geburtshilfe – Dr. med. Thomas Hagemeier, Dr. med. Uwe Blau
HNO-Belegabteilung – Dr. med. Peter Weinaug, Facharzt Ronny Weinaug
Radiologische Abteilung – Chefarzt Otto Merkel
Schmerztherapie Klinik Schleusingen – Chefarzt Dr. med. Robert Haag
Vollstationäre Altenpflegeplätze: 121 Hildburghausen, 41 Eisfeld
Behindertenbetreuung: 33 Plätze Lindenau
12 Plätze Eisfeld

Kontakte:
Henneberg-Kliniken gGmbH
Schleusinger Str. 17
98646 Hildburghausen
Tel. 03685/773-0, Fax: 03685/773-209
Email: pr-arbeit@henneberg-kliniken.de
http://www.henneberg-kliniken.de

Klinik Hildburgshausen

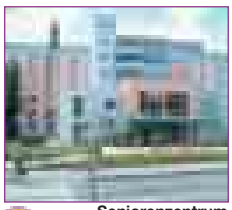
Seniorenzentrum „Hildburghäuser Land"

Wohnheim Eisfeld

Klinik Schleusingen

Seniorenzentrum „Schlossblick" Eisfeld

Wohnheim Lindenau

Wohnen ...
wo andere Urlaub machen

Neben den möglichen Investorenansiedlungen in Gewerbegebieten bzw. auf Gewerbestandorten finden Bauwillige im Landkreis auch exzellente Wohnbaugebiete vor.

Zahlreiche Kommunen haben mit der Erschließung neuer Wohnbaugebiete den Trend aufgegriffen, *„arbeiten in Zentren, wohnen in ländlicher Umgebung".*
Nach Streß und Hektik eines Arbeitstages genießen viele Einwohner der neuen aber auch bestehender Baugebiete die Ruhe des Thüringer Waldes, Natur pur und Landschaftseinblicke, wie wir sie von Hochglanzurlaubspostern aus dem Gebirge kennen.
Die heutigen Wohngebiete fügen sich gut in unsere Mittelgebirgslandschaft ein und bilden in sich eine Einheit. Sie sind Schmuckstücke für unsere Orte.

Aber auch das Wohnen in den Städten hat einen Qualitätssprung erfahren.
Viele ehemalige Plattenbauten der 70er Jahre wurden saniert und den heutigen Wohn- und Lebensbedingungen angepasst.

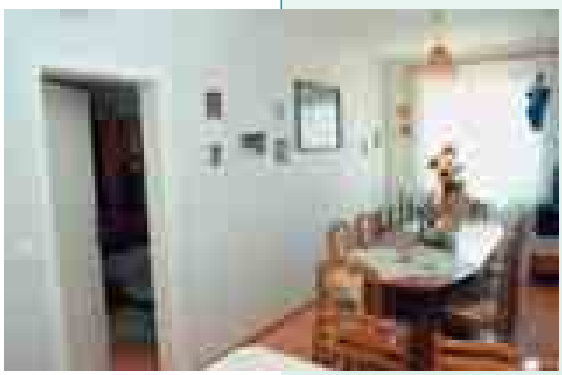

Wohnen im sanierten Plattenbau
Living in a Restored Building made from Prefabricated Slabs

Living –
Where Others Spend Their Holidays

Apart from the possible investor establishments in the industrial estates or in the business locations, persons intending to build houses can also find excellent residential building areas in the administrative district.

Numerous municipalities took up the trend of *"Working in Centres, Living in a Rural Environment"* by developing new residential building areas.
After the stress and hectic of a working day, many citizens of the new, but also existing residential building areas, enjoy the quiet of the Thuringian Forest, nature pure and landscape views, as we know them from glossy holiday posters of mountain ranges.
The current residential areas fit well into our low mountain range landscape and form a unit of their own. They are jewels of our municipalities.

But also the living in the towns has had a leap in quality.
Many former prefab blocks of the seventies were restored and adjusted to the current home comfort and living conditions.

Bad Colberg Kliniken GmbH
Parkallee 1 · 98663 Bad Colberg-Heldburg
Telefon (03 68 71) 2 30 · Telefax (03 68 71) 23 22 55
Internet: www.terrassentherme-bad-colberg.de
E-Mail: info@terrassentherme-bad-colberg.de

Im idyllischen Tal der Rodach, inmitten von malerischen Laub- und Nadelwäldern, liegt Bad Colberg.
Beinahe zufällig, auf der Suche nach dem wertvollen Kali stieß man im Jahre 1907 in Colberg auf die erste Thermalquelle. Bald darauf entstanden ein kleines Quellhäuschen, ein komfortables Bade- und Kurhaus und ein großer Kurpark.
Die Bad Colberg Kliniken GmbH verfügt heute über drei unterschiedlich mineralisierte und temperierte Thermalquellen, die in den Jahren 1927, 1974 und1994 erschlossen wurden:

- eine fluoridhaltige Natrium-Chlorid-Therme (34 °C),
- eine Kalzium-Sulfat-Therme (39 °C) und
- eine schwefelhaltige Thermalsole (47 °C).

Sonnenuntergang bei Bad Colberg

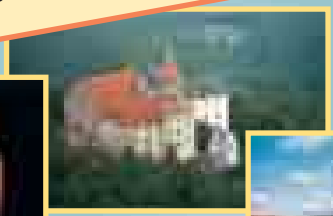
Veste Heldburg

Herbstlandschaft

Blick auf die Rehabilitationsklinik

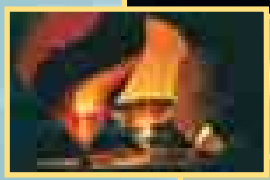
alljährliches Ballonglühen; 6. Thüringer Montgolfiade in Heldburg

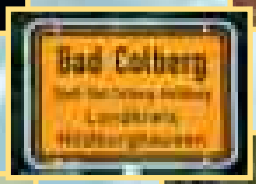

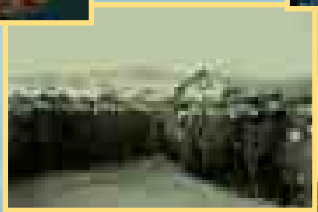
Die Gründerversammlung der Bad Colberger Badegesellschaft 1907: Der Beginn einer langen Kurorttradition.

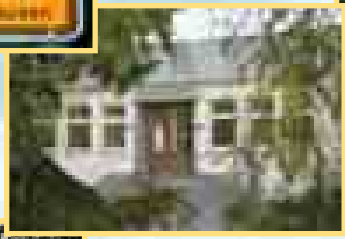
Blick auf das Ambulante Therapiezentrum im Kurpark

Gedenkstätte Billmuthausen

Neben den modernsten Diagnostik- und Behandlungsmöglichkeiten, die die Bad Colberg Kliniken GmbH als Rehabilitationsklinik seinen Patienten bietet, stellen diese Quellen als natürliche Heilmittel eine wertvolle Ergänzung und Bereicherung bei der Behandlung bestimmter interner und orthopädischer Erkrankungen dar. In einer sehr breiten Anwendung dienen sie daher sowohl der aktiven Therapie als auch der passiven Behandlung bei verschiedenen Krankheitsbildern.

Ob jung oder alt, die heilende Wirkung unserer Quellen, als auch unserer Gesundheits- und Wellnessangebote, werden mit wachsendem Gesundheitsbewußtsein genutzt. Die Besucherzahlen unserer architektonisch einmalig gestalteten Terrassentherme belegen dies.

Wenn auch Sie genauere Informationen über die Bad Colberg Kliniken GmbH wünschen, so fordern Sie diese unter obiger Adresse an.

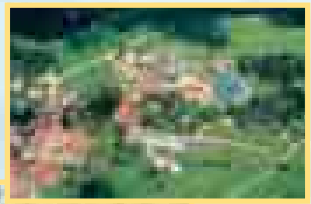
Blick auf den Rehabilitationskomplex

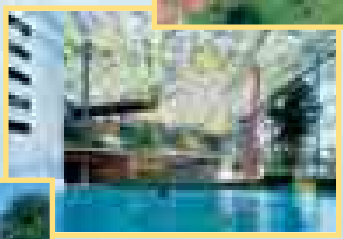
Blick in die Terrassentherme

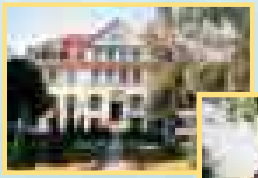
Haus 1, Teil der historischen Jugendstilanlage

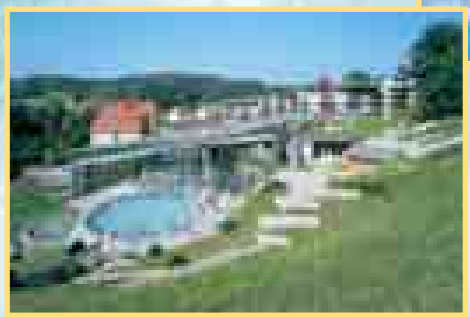
Außenbecken der Terrassentherme

Sprudelhalle, Teil der historischen Jugendstilanlage

Deutsches Rotes Kreuz

Kreisverband Hildburghausen e.V.

Kreisgeschäftsstelle
Seminarstr. 28 • ☎ 0 36 85/70 62 54
98646 Hildburghausen

Unsere Angebote:

- Aus- und Weiterbildung in Erster Hilfe
- Behindertenfahrdienst
- Blutspende
- Jugendarbeit
- Kleiderkammer
- Wasser- und Bergwacht
- Katastrophen-Schutz
- Betreuung Hilfsbedürftiger

DRK-Rettungsdienst gGmbH

Seminarstraße 28
98646 Hildburghausen
Telefon 0 36 85/70 99 68

Unsere Aufgaben:

- Notfallrettung
- Krankentransport

zertifiziert nach:
DIN EN ISO 9001:2000

Rennsteig Kur- und Touristik GmbH

Die Rennsteig Kur- und Touristik GmbH (RKT) wurde 1990 gegründet. Durch Synergieeffekte und innovative Kompetenz der Prof. Georg Lenz Klinik, der Prof. Volhard Klinik, dem ****Hotel Rennsteig und dem badehaus masserberg ist ein erfolgreiches Unternehmen mitten imThüringer Wald entstanden.

PROF. VOLHARD KLINIK MASSERBERG

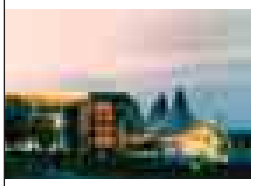

Die Prof. Volhard Klinik Masserberg ist eine Fachrehabilitationsklinik mit den beiden selbständigen Abteilungen Onkologie und Orthopädie mit besonderen Erfahrungen in der Amputationsrehabilitation. Ein hochmodernes Klinikgebäude bietet unseren Patienten und Gästen den räumlichen Rahmen für eine Behandlung nach neuesten wissenschaftlichen Erkenntnissen. So wird in einer entspannten und dem Mensch zugewandten Umgebung der Grundstein für einen optimalen Behandlungserfolg gelegt. Die Zimmer entsprechen gehobenem 3-Sterne Standard und sind geschmackvoll und gemütlich eingerichtet. Selbstverständlich verfügt jedes Zimmer über Dusche, Toilette, Telefon und Fernseher. Weiterführende Informationen erhalten Sie unter: Prof. Volhard Klinik Masserberg, Hauptstraße 18, 98666 Masserberg, Telefon (036870) 530, www.volhard-klinik.de.

Hotel Rennsteig Masserberg

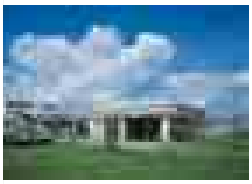

Das ****Hotel Rennsteig, vom Baustil und nach den Prinzipien halb Bauhaus und halb postmoderne Leichtigkeit, liegt direkt am Ortsrand des traditionsreichen, heilklimatischen Kurortes Masserberg auf den Höhen des Thüringer Waldes. Alle 92 Zimmer sind ausgestattet mit DU/WC, TV, Telefon, Minibar, Safe, Haartrockner. In unseren Suiten stehen Ihnen auch teilweise Badewannen zur Verfügung. Unser Hotel verfügt über 60 Nichtraucherzimmer inklusive drei Nichtraucher-Etagen. Weiterführende Informationen erhalten Sie unter: Hotel Rennsteig Masserberg, Am Badehaus 1, 98666 Masserberg, Telefon (036870) 80, www.hotel-rennsteig.com.

PROF. GEORG LENZ KLINIK MASSERBERG

Die Prof. Georg Lenz Klinik ist eine auf Ophthalmologie und Onkologie spezialisierte Fachrehabilitationsklinik und blickt bei der Behandlung von Patienten mit endogenen Augenentzündungen inzwischen auf über fünf Jahrzehnte Erfahrungen und Therapieerfolge zurück. Ein weites Spektrum an Diagnostik und Therapie ermöglicht den Betroffenen, bei einem Aufenthalt in unserer Klinik die heilklimatischen Faktoren des Höhenreizklimas unter optimalen indikationsbezogenen ganzheitlichen therapeutischen Maßnahmen wirken zu lassen. Seit 1996 erfolgt die Behandlung in einem Neubau mit 130 eleganten und behaglichen Zimmern, der modernsten Anforderungen gerecht wird. Weiterführende Informationen erhalten Sie unter: Prof. Georg Lenz Klinik Masserberg, Marienstraße 3, 98666 Masserberg, Telefon (036870) 550, www.lenz-klinik.de.

badehaus masserberg

In einmaliger Architektur und abwechslungsreichem Ambiente ohne zeitliche Begrenzung wird Ihnen die Gelegenheit geboten, zu sich selbst zu finden. Kunst und Kultur, vertreten durch zahlreiche Objekte und Plastiken, spielen eine ebenso große Rolle wie Wohltuendes für den Körper. Genießen Sie auf drei Ebenen verschiedene Atmosphären, Saunen, Masserberg SPA-Angebote, Ruhezonen sowie unser Klangbecken und das Soleaußenbecken mit Geysir. Weiterführende Informationen erhalten Sie unter: badehaus masserberg, Kurhausstraße 8, 98666 Masserberg, Telefon (036870) 53380, www.badehaus-masserberg.de.

- Kanalbau, Abwasserleitungen und -anlagen
- Straßenbau
- Wasserversorgungsanlagen
- komplexe Rekonstruktion des unterirdischen Bauraums mit Straßenbau
- komplexe Standorterschließung für Wohn- und Industriestandorte
- Basisdichtungen, Deponiebau und Aufbereitungsanlagen
- Stützmauern, Brückenbauwerke

Tiefbau Suhl

...unsere Referenz ist Kompetenz!!

Tiefbau Suhl GmbH
Mauerstraße 8
98527 Suhl

Tel. 0 36 81/39 20-0 · Fax 39 20-10
Internet: www.tiefbau-suhl.de
E-Mail: email@tiefbau-suhl.de

HOFMANN

WERKZEUG-, FORMEN- UND SONDERMASCHINENBAU

Stephan Hofmann

Roter Hügel 2
98646 Hildburghausen
Telefon (0 36 85) 79 32-0
Telefax (0 36 85) 79 32-20
email: Hofmann-WZB@t-online.de

Strahlen, Nasslack und Pulverbeschichtungen in allen RAL-Farben und vielen Sonderfarben auch in Größen bis 8500 x 3000 x 2000

Oberfläche vom Feinsten …
ROCKENSTEIN GmbH

Industriestraße 3 · 98553 Schleusingen
☎ (03 68 41) 3 31-0 · Fax (03 68 41) 3 31-33
www.rockenstein-gmbh.de · info@rockenstein-gmbh.de

• Die ältesten und traditionsreichsten LANDERZIEHUNGSHEIME •

100 JAHRE Hermann-Lietz-Schule

LEH

Schloss Hohenwehrda
Staatlich anerkanntes Gymnasium
und Realschule
Klassen 5 - 10 (Förderstufe Kl. 5 und 6)
Heimfahrt alle 2 Wochen
36166 HAUNETAL
Tel: +49 6673/92990 · Fax: /929950
E-Mail: Hohenwehrda@Lietz-Schule.de

Schloss Bieberstein
Staatlich anerkanntes Gymnasium
Klassen 10 - 13
Heimfahrt nach Jahresplan
Abiturabnahme im Haus
36145 HOFBIEBER
Tel: +49 6657/790 · Fax: /7951
E-Mail: Bieberstein@Lietz-Schule.de

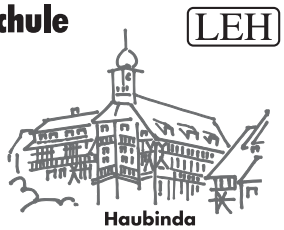

Haubinda
Staatlich anerkannte Regelschule nach Thüringer Modell
Grund-, Haupt- und Realschule Klassen 1 - 10
Fachoberschule
Heimfahrt alle 2 Wochen
98663 HAUBINDA
Tel: +49 36875/67112 · Fax: /67150
E-Mail: Haubinda@Lietz-Schule.de

Unsere Schulen leisten mehr: Unsere Lehrer leben und arbeiten mit den Schülern.
Kleine Lerngruppen · Intensive Förderung individueller Fähigkeiten · Ganzheitliche Persönlichkeitsentwicklung
Bedarfsabhängige Legasthenietherapie · Vielfältiges künstlerisches und sportliches Angebot.

Besuchen Sie uns und informieren Sie sich vor Ort.

www.Lietz-Schule.de

Inserentenverzeichnis
List of Advertisers

Geräte- und Pumpenbau GmbH	U2
KERN Technik GmbH & Co. KG	2
Kreissparkasse Hildburghausen	3
OTTO Kunststoffverarbeitung Crock GmbH	6
WEGRA Anlagenbau GmbH	7
Schwarzataler Kunststoff GmbH	7
ihb Product GmbH	10
Recycling-Thüringen Siegfried Heidemann	10
Grüner Hildburghausen GmbH	11
PROKON:CE Elektrotechnik GmbH	11
maier Präzisionstechnik GmbH & Co. KG	12
Gemeindeverwaltung Auengrund	15
Thüringer Behälterglas GmbH Schleusingen	19
Feintechnik GmbH Eisfeld	20/21
P-D Glasfaser GmbH	22
Siegfried Meyhöfer	22
alupress gmbh	22
MEG Mechanik GmbH	25
Südthüringer Getreide- und Mischfutter GmbH	25
Milch-Land GmbH	25
Stiftung Rehabilitationszentrum Thüringer Wald	28
Südthüringer Bildungszentrum Holz e.V. Kloster Veßra	29
Hildburghäuser Bildungszentrum e.V.	29
Henneberg Kliniken gGmbH	35
Bad Colberg Kliniken GmbH	37
Deutsches Rotes Kreuz e.V.	38
DRK-Rettungsdienst gGmbH	38
Hotel Rennsteig Masserberg	38
Badehaus Masserberg	38
Professor Volhard Klinik Masserberg	38
Professor Georg Lenz Klinik Masserberg	38
Rockenstein GmbH	39
FUCHS Gewürze GmbH & Co.	39
Hofmann	39
Tiefbau Suhl GmbH	39
Hermann Lietz Schule Haubinda	40
VOSSELER Umformtechnik GmbH	U3
Frischmann Kunststoffe GmbH	U4

U = Umschlagseite

Impressum

Herausgegeben in Zusammenarbeit mit der Trägerschaft. Änderungswünsche, Anregungen und Ergänzungen für die nächste Auflage dieser Broschüre nimmt die Verwaltung oder das zuständige Amt entgegen. Titel, Umschlaggestaltung sowie Art und Anordnung des Inhalts sind zugunsten des jeweiligen Inhabers dieser Rechte urheberrechtlich geschützt. Nachdruck und Übersetzungen sind – auch auszugsweise – nicht gestattet. Nachdruck oder Reproduktion, gleich welcher Art, ob Fotokopie, Mikrofilm, Datenerfassung, Datenträger oder Online nur mit schriftlicher Genehmigung des Verlages.

98646064 / 2. Auflage / 2004

Infos auch im Internet:
www.alles-deutschland.de
www.alles-austria.at
www.sen-info.de
www.klinikinfo.de
www.zukunftschancen.de

WEKA INFO

Kompetenz aus einer Hand

WEKA info verlag gmbh
Lechstraße 2 • D-86415 Mering
Telefon +49 (0) 8233 384-0
Telefax +49 (0) 8233 384-103
info@weka-info.de • www.weka-info.de

VOSSELER

UMFORMTECHNIK
WERKZEUGTECHNOLOGIE

KALTFLIEßPRESSTEILE
HALBWARMFLIEßPRESSTEILE
WARMFLIEßPRESSTEILE
MIT ENDBEARBEITUNG

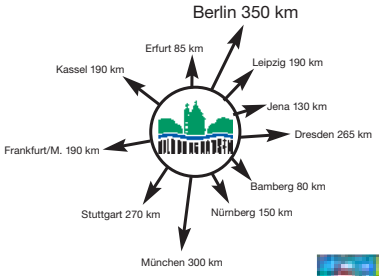

Vosseler Umformtechnik GmbH
Kaltenbronner Weg 7
98646 Hildburghausen

Tel.: 0 36 85 / 79 51-0
Fax: 0 36 85 / 79 51-10

Internet: www.vosseler-gruppe.de
Mail: info@vosseler-gruppe.de

VOSSELER – EIN LEISTUNGSFÄHIGER ANBIETER EINES BREITEN SORTIMENTS VON KALT-, HALBWARM- UND WARMFLIEßPRESSTEILEN MIT ENTSPRECHENDER MODERNER ENDBEARBEITUNG

■ Hochqualifizierte, erfahrene Mitarbeiter fertigen auf modernen Ausrüstungen ein umfangreiches Programm für viele Marktnischen.
Im Unternehmen existiert ein hoher Technologiestand, mit gleichzeitig durchgehender Qualitätssicherung ebenso selbstverständlich, wie termingerechte Produktion Just-in-time Lieferungen zu den Kunden.

UMWELTSCHUTZ

■ Umweltschutz wird groß geschrieben. Hier erfolgt die Wärmerückgewinnung aus Kompressorenabluft sowie aus den Wärmbehandlungsanlagen.

PRODUKTFELDER ÜBERWURFMUTTERN

■ Überwurfmuttern nach DIN3870 oder nach speziellen Kundenanforderungen werden in kalt-, halbwarm- oder warmfließgepresster Ausführung hergestellt. Die Hauptabnehmer sind hier der Maschinenbau, Werften, Hersteller techn. Schläuche sowie alle Anwendungsgebiete in der hydraulischen Verschraubung.

KOMPLIZIERTE FORMTEILE

■ Die Vosseler Umformtechnik beliefert primär die Automobilbranche und den Maschinenbau. Seit dem Bestehen wurden verstärkt Neuteile für ca. 60 Kunden im Inland und ca. 30 Kunden im Ausland entwickelt und in Serie eingeführt.

BAUBESCHLÄGE

■ Diese Formteile, mit sehr hohem Schwierigkeitsgrad, werden mit einem besonderen, umformtechnischen Know-how aus präzisen Werkzeugen in hohen Stückzahlen gefertigt und anschließend auf modernen Prüfautomaten selektiert.

KUNDENSPEZIFISCHE PRODUKTE

■ Hier werden Materialien eingesetzt im Stahl-, Aluminium- sowie Messingbereich von Ø 5,00 bis 38,00 mm. Das Spektrum der Materialgüten bewegt sich von niedrig legierten Kohlenstoffstählen wie QSt32 auch Vergütungsstähle hochwertiger Güten.
Auf modernen Unformmaschinen werden die Produkte gepresst und auf modernsten CNC-Drehmaschinen spanend endbearbeitet. Hier finden Technologien wie Drehen, Fräsen und Räumen – Anwendung bis hin zur Edelstahlverarbeitung.

COMMON RAIL

■ Fließgepresste Muttern und Formteile werden im Automobil- und Motorenbau benötigt. Diesel- und Benzineinspritzsysteme sind hier nur einige Beispiele auch für Bremsleitungen, Servolenkungen, Klimaleitungen werden diese benötigt.

GESCHICHTE:

Im Jahre 1992 wurde das Unternehmen in Thüringen gegründet und mit 13 Mitarbeitern die Produktion begonnen. Zum heutigen Tage sind bereits 2 Werke entstanden auf einer Grundstücksfläche rd. 35.000 m² und einer Produktionsfläche von rd. 7.500 m² mit annähernd 100 Beschäftigten, die eine 10-jährige Arbeitserfahrung nachweisen können. So formierte sich thüringische Präzisionsarbeit der Spitzenklasse unter dem Motto - Thüringer Produkte für die ganze Welt -, die täglich zu Zehntausenden das Werk verlassen.

FRISCHMANN®
Kunststoffe GmbH

- Verpackungsfolien
- Beutel
- Schrumpffolien
- Säcke und Zuschnitte
- Feinschrumpffolien
- Flachfolien
- Möbel- und Kleiderschutzhüllen
- Müllsäcke

98678 Saargrund · Hauptstraße
Telefon 03686/661-0 · Telefax 03686/66166
e-Mail: info@frischmann-online.com · Internet: www.frischmann-online.com

Landkreis Hildburghausen

LANDKREIS HILDBURGHAUSEN

WIRTSCHAFTSSTANDORT MIT ZUKUNFT

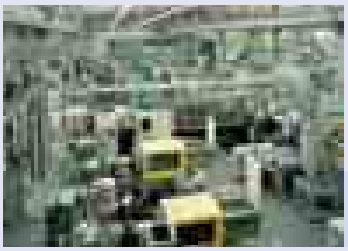

investieren

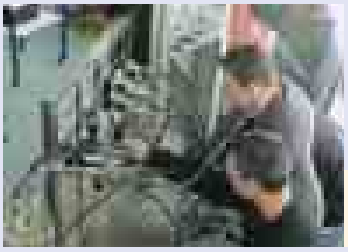

ausbilden

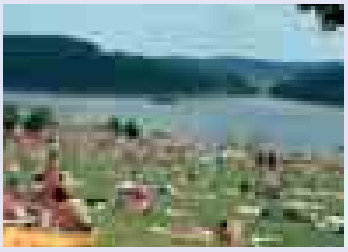

erholen

Wir bringen Ideen in Fluss.
Und Innovationen in Serie.

Für die Motorkühlung von morgen entwickeln wir intelligente, neue Pumpensysteme. Unsere gewachsene Systemkompetenz bei Wasserpumpen, Ölpumpen und kompletten Modulen hat uns als Technologieführer zu einem gefragten Entwicklungspartner der weltweiten Automobilindustrie gemacht.

Jeder 10. Mitarbeiter arbeitet bei GPM an der Entwicklung neuer Produkte. Gemeinsam mit unseren Kunden entwickeln wir nach dem Prinzip des „Simultaneous Engineering" von der Konzeptidee bis zum einbaufertigen Produkt.

In unseren Teams erarbeiten Spezialisten aus technischen und kaufmännischen Fachbereichen gemeinsam mit den Entwicklungsingenieuren unserer Kunden die innovativste und wirtschaftlichste Lösung gemäß technischer Spezifikation.

GPM GmbH
Schwarzbacher Straße 28
98673 Merbelsrod
Tel.: 036878 / 64-0
Fax: 036878 / 64 240
www.gpm-merbelsrod.de
info@gpm-merbelsrod.de