



KIRCHHEIM
UNTER TECK

Bürgerinformation

Kirchheim unter Teck

DIE KRANKENKASSE FÜR BADEN-WÜRTTEMBERG

regional versichert
optimal versorgt

... nur 0,4 %
Zusatzbeitrag!



BKK

SCHEUFELN



Auszug aus unserem erweiterten Leistungskatalog:

- ▶ Erweiterte Leistungen bei Schwangerschaft und Mutterschaft
- ▶ Vorsorge⁺ (Medizinische Vorsorgeleistungen für Erwachsene)
- ▶ Brillengläser und Kontaktlinsen
- ▶ Hochwertige Zahnfüllungen wie Kunststoff, Keramik oder Gold
- ▶ Osteopathiebehandlungen
- ▶ Hautscreening mittels Auflichtmikroskop
- ▶ Zuschuss zur professionellen Zahnreinigung



TÜV SÜD-zertifiziert
für Qualität und
Kundenzufriedenheit

Grußwort.

HERZLICH WILLKOMMEN IN KIRCHHEIM UNTER TECK

Im Namen von Rat und Verwaltung begrüße ich alle neu zuziehenden Einwohnerinnen und Einwohner und heiße Sie in Kirchheim unter Teck sehr herzlich willkommen. Ich wünsche Ihnen, dass Sie sich schon sehr bald in unserer schönen Stadt heimisch fühlen werden.

Diese Broschüre ist nicht nur für alle Neubürgerinnen und Neubürger in Kirchheim unter Teck gedacht, sondern soll auch für die Menschen aus der Umgebung ein „Nachschlagewerk“ für fast alle Fragen des Lebens sein.

Die Stadtverwaltung legt nun schon zum siebzehnten Male diese Informationsbroschüre vor, in der die wichtigen öffentlichen Einrichtungen und Dienstleistungen ausführlich beschrieben sind. Mit Hilfe detaillierter Angaben möchten wir Ihnen Tipps und Hilfestellungen für das Alltagsleben in Kirchheim unter Teck geben.

Das Stichwortverzeichnis der Stadtverwaltung „Dienstleistungen“ weist Ihnen den Weg durch die Stadtverwaltung, sodass Sie für Ihre Anliegen die zuständigen Mitarbeiterinnen und Mitarbeiter auf direktem Weg erreichen. Sie sollen nicht nur Antworten auf Ihre Fragen erhalten, sondern auch viel Wissenswertes und Informatives aus unserer Broschüre entnehmen. Ein geschichtlicher Überblick über unsere Stadt auf den ersten Seiten will Ihnen einen Einblick in das Werden unserer Stadtgemeinschaft geben.

Diese und weitere Informationen finden Sie auch auf unseren Internetseiten unter www.kirchheim-teck.de oder Sie besuchen uns auf www.facebook.com/KirchheimTeck.



Angelika Matt-Heidecker
Oberbürgermeisterin



Die Stiftung Tragwerk — in, für und mit Kirchheim



Kitas, Schulen, Beratung, Gruppen, Wohnen, Pflege
Informieren Sie sich unter www.stiftung-tragwerk.de oder rufen Sie an: 07021/5008-0

Inhaltsverzeichnis.

Grußwort Oberbürgermeisterin			
Angelika Matt-Heidecker	1		
Herzlich willkommen in Kirchheim unter Teck	1		
Impressum	5		
Stadtporträt	6		
Entdecken Sie Kirchheim unter Teck	6		
Plan	8		
Zahlen und Fakten	9		
Stadtgeschichte	10		
Erste Besiedelung an Lauter und Lindach	10		
Eigentum von Grafen und Herzögen	10		
Erschütterungen durch Kriege, Brände und die Pest	10		
Entwicklung der Amtsstadt zu einem industriellen Mittelzentrum	11		
Engagement für Alte, Kranke und Kinder	11		
Entwicklungen im 20. Jahrhundert	11		
Ereignisse im neuen Jahrtausend	12		
Alemannen	12		
Stadtbefestigung – Landesfestung	13		
Stadtbrand	13		
Märkte	13		
Wollmarkt	14		
Eisenbahn	14		
Herzogin Henriette	15		
Wappen	16		
Jesingen	16		
Lindorf	16		
Nabern	16		
Ötlingen	16		
Ortsteile	17		
Ötlingen	17		
Lindorf	17		
Nabern	17		
Jesingen	17		
Stadtarchiv	18		
Historie	18		
Aufgaben für die Allgemeinheit	18		
Verwaltungsaufgaben	18		
Wissenschaftliche Aufgaben	19		
Auskünfte	19		
Benutzung	19		
		Bekannte Feste und Veranstaltungen	20
		Musiknacht	20
		Haft- und Hokafesch	20
		Badewannenrennen	20
		Weindorf	21
		Sommernachtskino	21
		Mitternachts-Shopping	21
		Tag des Offenen Denkmals	21
		Oldtimer-Fliegertreffen und Segelflugwettbewerb	21
		Wollmarkt	22
		Goldene Oktobertage	22
		Laternenfest	23
		Weihnachtsmarkt	23
		Städtepartnerschaften	24
		Rambouillet – Handels- und Schulstadt vor den Toren von Paris	24
		Kalocsa – Alte Kleinstadt an der Donau	24
		Patenschaften	25
		Stadtpatenschaften	25
		Lufthansa Airbus A319-114	25
		Stadtrundgang	26
		Martinskirche	26
		Max-Eyth-Haus	26
		Spital	26
		Schloss	27
		Wachthaus	27
		Altes Haus	28
		Rathaus	28
		Vogthaus	28
		Bastion	28
		Ehemaliges Dominikanerinnen-Kloster	28



Stadt | KIRCHHEIM UNTER TECK



Leben in Kirchheim unter Teck	29	Kommunalpolitik	44
Wochenmarkt	29	Gemeinderat	44
Krämermarkt	29	Ortschaftsräte	46
Märzenmarkt	29	Ausschüsse	50
Gallusmarkt	29		
Museen und Galerien	30	Integrationsrat	51
Städtisches Museum im Kornhaus	30	Stadtverwaltung	51
Literarisches Museum im Max-Eyth-Haus	31	Allgemeine Öffnungszeiten	51
Städtische Galerie im Kornhaus	32	Allgemeine Kontaktdaten	51
Feuerwehrmuseum Kirchheim unter Teck	32	Organigramm	52
Schloss	32	Dezernate/Fachbereiche/Abteilungen/ Sachgebiete	53
Theater und Konzerte	34	Dienstleistungen	57
Kunstbeirat der Stadt Kirchheim unter Teck	34	Weitere Behörden	70
Kultur aktiv mitgestalten	34	Zertifizierungen	75
Kirchheimer Kunstweg	34	RAL – Mittelstandsorientierte Kommunalverwaltung	75
Einkaufen	35	Fairtrade-Town	77
Gastronomie und Beherbergung	36	Fahrradfreundliche Kommune	77
Natur erleben	38	Bildung	78
Sport	38	Kindertageseinrichtungen	78
Stadthalle	39	Schulen	81
Um Kirchheim unter Teck	40	Stadtbücherei	84
Burg Teck	40	Musikschule	85
Albtrauf	40	Volkshochschule	85
Die Region entdecken	40	Familienbildungsstätte	86
Flugplätze/Segelflug	41	Berufsschulen	86
Fliegertermine	41	Freibad	87
Freilicht-/Museen	42	Glaubensgemeinschaften	88
Freilichtmuseum Beuren	42	Friedhöfe	90
Römerpark Köngen	42		
Urweltmuseum Hauff in Holzmaden	42		
Kirchheim-Info	42		
Ihre zentrale Serviceeinrichtung rund um Freizeit und Kultur in der Teck-Region	42		



Wanderer

Bürgerschaftliches Engagement	91	Beratungsangebote für ältere Menschen	106
Kirchheimer Börse für Ehrenamt & Engagement	91	Betreutes Wohnen zu Hause	106
Starkes Kirchheim – Allen Kindern eine Chance!	91	Wohnberatung	106
Nachbarschaftsnetzwerke	91	Aktives Älterwerden – Bürgerbüro	106
Bürgerstiftung	92	Alten- und Pflegeeinrichtungen	107
Lokale Agenda	92		
Vereine	93	Soziale Einrichtungen	108
		Parkplätze	115
Wirtschaftsförderung	101	Container-Standorte	117
Standort	101	Notruftafel	119
Arbeiten bei der Stadt	102		
Kirchheim unter Teck bietet Zukunftsperspektiven!	102	Branchenverzeichnis	120
Beraten und Helfen	104		
Finanzielle Hilfen	104		
Wohnungsverlust – Vermeidung von Obdachlosigkeit	105		
Selbsthilfegruppen	105		

Herausgeber:
mediaprint infoverlag gmbh
Lechstr. 2, 86415 Mering
Registergericht Augsburg, HRB 10852
USt-IdNr.: DE 811190608
Geschäftsführung:
Ulf Stornebel,
Dr. Otto W. Drosihn
Tel.: 08233 384-0
Fax: 08233 384-247
info@mediaprint.info



in Zusammenarbeit mit:
Stadt Kirchheim unter Teck, Marktstraße 14, 73230 Kirchheim unter Teck

Redaktion:
Verantwortlich für den redaktionellen Inhalt:
Stadt Kirchheim unter Teck, Marktstraße 14, 73230 Kirchheim unter Teck
Verantwortlich für den Anzeigenteil: mediaprint infoverlag gmbh – Goran Petrasevic

Angaben nach Art. 8 Abs. 3 BayPrG: Alleinige Gesellschafterin der mediaprint infoverlag gmbh ist die Media-Print Group GmbH, Paderborn

Quellennachweis für Fotos / Abbildungen:
Titelbild: Torsten Wenzler, Kirchheim unter Teck
Beqir Kryeziu, Kirchheim unter Teck
Torsten Wenzler, Kirchheim unter Teck
Stadtverwaltung Kirchheim unter Teck
Stadtmarketing Kirchheim unter Teck
Stadtarchiv Kirchheim unter Teck
Städtisches Museum im Kornhaus, Kirchheim unter Teck
Fraktionen des Kirchheimer Gemeinderats.
Plan auf Seite 8: b2weic Frey, Kohnle, Roether GbR aus Kirchheim unter Teck
Weitere Quellenangaben sind an den jeweiligen Fotos vermerkt.

73222050 / 17. Auflage / 2015

Druck:
Media-Print Informationstechnologie GmbH
Eggertstraße 28
33100 Paderborn

Papier:
Umschlag: 250 g Bilderdruck, dispersionslackiert
Inhalt: 115 g, weiß, matt, chlor- und säurefrei

Titel, Umschlaggestaltung sowie Art und Anordnung des Inhalts sind zugunsten des jeweiligen Inhabers dieser Rechte urheberrechtlich geschützt. Nachdruck und Übersetzungen in Print und Online sind – auch auszugsweise – nicht gestattet.

Stadt | KIRCHHEIM UNTER TECK

Stadtporträt.

ENTDECKEN SIE KIRCHHEIM UNTER TECK

Kirchheim unter Teck präsentiert sich als sehenswerte, liebevoll restaurierte Fachwerkstadt. Umgeben von einer einmalig schönen Naturlandschaft, zählt Kirchheim unter Teck zu den beliebtesten Naherholungszielen im Großraum Stuttgart.

Am Aufstieg der Schwäbischen Alb gelegen, wurde Kirchheim unter Teck erstmals im Jahre 960 urkundlich erwähnt. Bereits im 11. Jahrhundert erhielt die Stadt das Marktrecht und bis heute lässt es sich hervorragend einkaufen. Für die hohe Lebensqualität trägt außerdem das vielfältige kulturelle Leben sowie ein reichhaltiges Freizeit- und Gastronomieangebot bei.

Rund 40.000 Einwohnerinnen und Einwohner leben in der Kernstadt und den vier Stadtteilen Jesingen, Lindorf, Nabern und Ötlingen. Die Marktplatzbebauung stammt aus der Zeit nach dem verheerenden Stadtbrand

anno 1690. So auch das Rathaus. Mit seinem Fachwerk, der Kassettendecke in den Arkaden und dem Turm samt Mondphasenuhr ist es sicherlich eines, wenn nicht das markanteste Gebäude der Stadt. Errichtet wurde es mit dem Geld Kirchheimer BürgerInnen.

Stattlich sind auch die gotische Stadtkirche und das Kornhaus. Der massive Bau aus dem 16. Jahrhundert beherbergt heute die städtischen Galerien und das Stadtmuseum. In dem Fachwerkgebäude gleich nebenan wurde 1836 der Ingenieur, Schriftsteller und Begründer der Deutschen Landwirtschaftsgesellschaft (DLG) Max Eyth geboren.

Die Stadt Kirchheim unter Teck versteht sich als Bildungsstadt. Neben allen Schularten werden in den beiden Berufsschulen junge Nachwuchskräfte ausgebildet. Auch im Bereich der Betreuung für Kleinkinder ist die Stadt gut aufgestellt und will damit ein Signal als kinderfreundliche Stadt setzen.



Luftaufnahme der Innenstadt



Streuobstwiese

Durch eine zentrale Lage mit perfekter Verkehrsanbindung inmitten der Region Stuttgart ist Kirchheim unter Teck ein attraktiver Wirtschaftsstandort. Zulieferer der Automobilindustrie prägen den Standort und Firmen, wie der Sportsitzhersteller Recaro oder der Ski- und Wanderstöcke-Produzent Leki, sind hier ansässig.

Kirchheim unter Teck ist Anziehungspunkt für Wanderer, Radfahrer, Genießer und Kulturfreunde gleichermaßen. Das Kleinkunstprogramm und die Stadtfeste sind einen Besuch wert.

Die Tourist-Info der Stadt hält Tourenvorschläge zum Radeln für Kirchheim unter Teck und Umgebung bereit.

Für weitere Naturerlebnisse sind das Segelfluggelände Hahnweide, die Bürgerseen und die romantische Burg Teck in unmittelbarer Nähe erreichbar.

Immer wieder aufs Neue reizvoll ist das angrenzende Biosphärengebiet der Schwäbischen Alb.



Blick vom Rathaus auf die Martinskirche

Stadt | KIRCHHEIM UNTER TECK

Kirchheim unter Teck

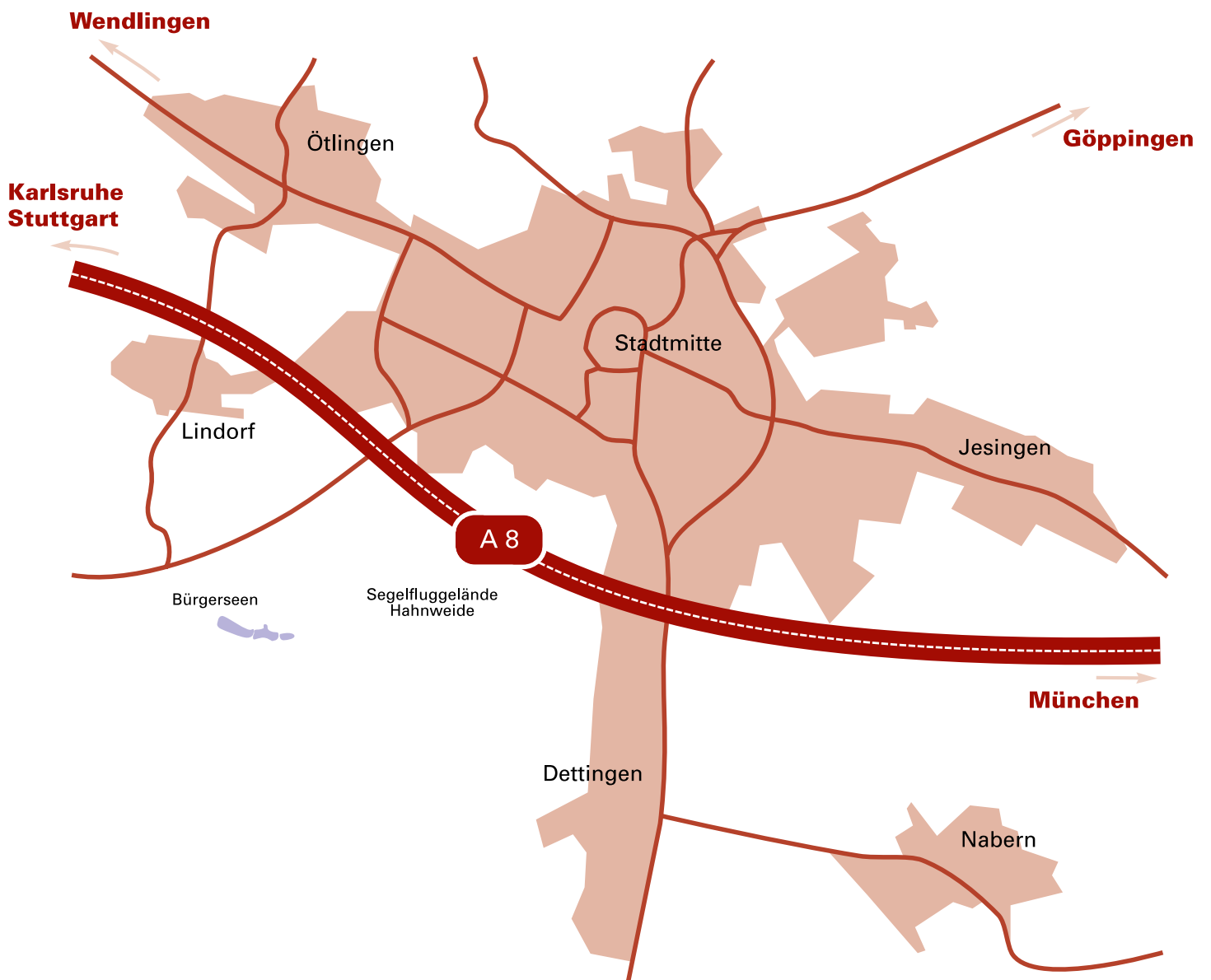









FAHRRAD-SERVICE-VERLEIH

K.-H. Kaufmann anerk. Fachbetrieb mit Meisterservice
 Alte Kirchheimer Straße 27 | 73230 Kirchheim/Teck (Nabern)
Telefon 07021/58002

www.kaufmann-rad.de

ZAHLEN UND FAKTEN

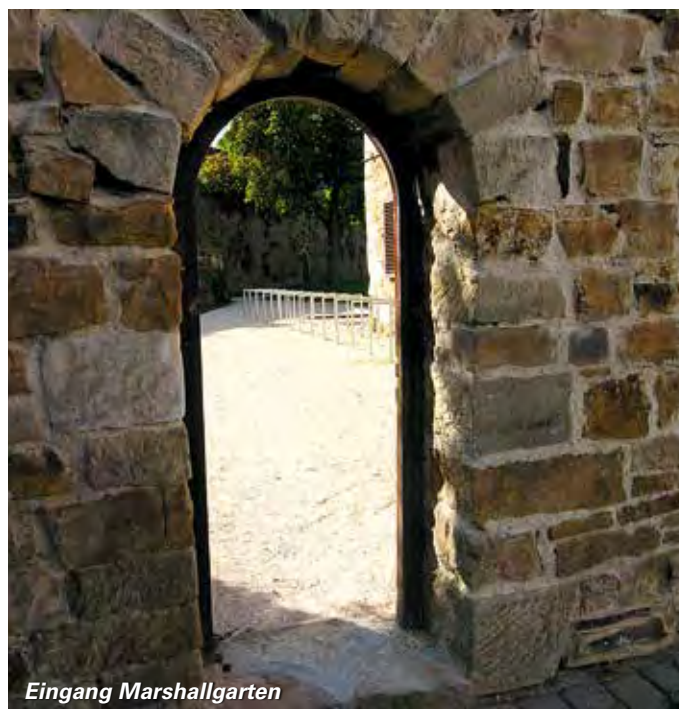
Stadt	Kirchheim unter Teck
Landkreis	Esslingen
Region	Stuttgart
Regierungsbezirk	Stuttgart
Einwohnerzahl (30.09.2015)	39.407
Kfz-Kennzeichen	ES bzw. NT
Postleitzahl	73230
Vorwahl	07021
Gemarkungsfläche	4.047 ha
Höhenlage	312,14 m über N.N.
Geographische Lage	48°, 38 Min., 58 Sek. nördliche Breite, 9°, 27 Min., 9 Sek. östliche Länge
Verkehrsanbindung	Direkte Anbindung an BAB 8, S-Bahn-Anschluss zur Region Stuttgart, 15 Minuten Fahrzeit zur Landesmesse und Flughafen Stuttgart, 7 km bis zum Neckarhafen Plochingen
Partnerstädte	Rambouillet (Frankreich) Kalocsa (Ungarn)
Straßen und Wege	136 km Straßen, 164 km Wirtschafts-, Geh- und Radwege, 100 km Feldwege
Oberflächengewässer	rund 50 km
Brückenbauwerke	ca. 100
Bäume	ca. 9.000



Eingang Marshallgarten



Umzug ohne Stress

Dettinger Straße 56-60 www.theuner.de
 73230 Kirchheim/Teck eMail Theuner@t-online.de

zertifiziert nach **Tel. 0 70 21 / 8 36 03**
 DIN ISO 9001 **Fax 0 70 21 / 86 27 60**

Stadt | KIRCHHEIM UNTER TECK

Stadtgeschichte.

Kirchheim unter Teck ist eine Stadt mit nachweisbar langer Geschichte. Unser Stadtarchiv hat die wichtigsten Ereignisse unserer Historie für Sie zusammengestellt.

ERSTE BESIEDLUNG AN LAUTER UND LINDACH

Die Spuren menschlichen Lebens in Kirchheim unter Teck reichen bis in die Zeit von etwa 5000 v. Chr. zurück. Seither ist die bevorzugte Gegend an Lauter und Lindach ständig besiedelt. Auch die Kelten ließen sich hier nieder und die Römer bauten ihre Straßen durch die Siedlung. Im 3. Jh. n.Chr. siedelten sich die Alemannen im Land um die Teck an. Kirchheim wurde ein zentraler Ort im alemannischen Neckargau. Die erste urkundliche Nennung Kirchheims ist in einer Königsurkunde Ottos I. im Jahr 960 enthalten, der „Chiricheim“ in seinen Besitz nimmt.

EIGENTUM VON GRAFEN UND HERZÖGEN

Das Reichsgut Kirchheim kam im 11. Jh. an die Grafen von Nellenburg, die 1059 für den Marktort das Münzrecht erhielten. Nach deren Aussterben erhielten die Herzöge von Zähringen Erbsprüche auf den Ort. 1187 gelangte Kirchheim an die Herzöge von Teck, die um 1220/30 das Stadtrecht verliehen und die Gründung des Frauenklosters 1249 unterstützten. Ende des 13. Jh. wurde die Stadt über Umwege an die Grafen von Württemberg weitergegeben, die die Stadtbefestigung verstärkten. Unter Herzog Ulrich wurde seit 1539 die Stadt zur Landesfestung ausgebaut. Mit Handels- und Marktrechten ausgestattet, entwickelte sich die Stadt zu einem Mittelpunkt zwischen Neckar und Alb und bekam den Rang einer Amtsstadt.

ERSCHÜTTERUNGEN DURCH KRIEGE, BRÄNDE UND DIE PEST

Als Herzog Ulrich 1519 Württemberg wegen Misswirtschaft verlassen musste, stand Kirchheim nicht mehr unter seiner schützenden Hand. Plünderungen, Brandschatzung und die Absetzung des Rats waren die Folge. Im sechs Jahre später folgenden Bauernkrieg wurden das Kloster und der Adelberger Klosterhof niedergebrannt. Auch die Burg Teck ging 1525 in Flammen auf. Im Dreißigjährigen Krieg musste Kirchheims Bevölkerung Einquartierungen von Soldaten erdulden und Zerstörungen über sich ergehen lassen. Die nachfolgende Pest brachte Elend in nicht gekanntem Ausmaß über die Stadt. Die Franzoseneinfälle und der Spanische Erbfolgekrieg verursachten erneut schweres Leid. In diese Zeit fällt auch der große Stadtbrand von 1690.



Herzog Ulrich von Württemberg (1487 – 1550)



Höhlenbär im Stadtmuseum



Papierfabrik Ficker, gegründet 1858 von den Brüdern Otto und Eugen Ficker

ENTWICKLUNG DER AMTSSTADT ZU EINEM INDUSTRIELLEN MITTELZENTRUM

Vogt, Gericht und Rat lenkten die Geschicke der Stadt mit seinen vorwiegend aus Handwerkern bestehenden Bürgern, die noch Landwirtschaft betrieben. Nach dem Stadtbrand stand die Verwaltung ohne Rathaus da. Erst 1722 konnte der heutige repräsentative Fachwerkbau an der Stelle des 1690 ebenfalls abgebrannten Bürgerhauses errichtet werden. Aus einigen Handwerksbetrieben entwickelten sich Manufakturen, die sich zu industriellen Betrieben vergrößerten. Insbesondere das Textilgewerbe brachte neuen wirtschaftlichen Aufschwung und begünstigte den 1819 eingerichteten Wollmarkt, der bis 1914 einer der größten Umschlagplätze für Wolle in Süddeutschland war. Die 1864 errichtete Privateisenbahnlinie Unterboihingen-Kirchheim war die älteste Privatbahn Württembergs.

Sie ging 1899 mit dem Bau der Strecke Kirchheim-Oberlenningen in staatlichen Besitz über. Durch die Eisenbahn zog es vor allem Metall verarbeitende Industrie nach Kirchheim unter Teck.

ENGAGEMENT FÜR ALTE, KRANKE UND KINDER

Schon seit 1360 diente das Spital zur Versorgung Armer, Kranker, Alter und Waisenkinder. Der kirchliche Armenkasten unterstützte die Bedürftigen mit Geldbeträgen, viele private Stiftungen taten es ihm gleich. Im 19. Jh. setzte sich Herzogin Henriette engagiert für viele soziale Belange ein. 1840 wurde auf ihr Betreiben das Wilhelms-Hospital errichtet, zuvor schon die Realschule erbaut (1833) und 1852 das Altenheim im Vogthaus in Betrieb genommen.

ENTWICKLUNGEN IM 20. JAHRHUNDERT

Bis heute nachwirkend in der Zeit des Nationalsozialismus war die Eingemeindung von Ötlingen und Lindorf 1935. Nach dem 2. Weltkrieg strömten in die nahezu unzerstörte Stadt über 7000 Flüchtlinge und Heimatvertriebene. 1956 wurde Kirchheim mit bis dahin mehr als 20.000 Einwohnern zur Großen Kreisstadt erhoben. Neue Wohngebiete, wie der Schafhof, entstanden, Schul- und Sportstätten wurden errichtet, das Industriegebiet Bohnau angelegt. Die Bahnhofsverlegung glückte, das Teck-Center trat an seine Stelle in der Innenstadt. 1974 wurden im Zug der Gemeindereform Nabern und Jesingen eingegliedert. Das „Wirtschaftswunder“



Alemannische Goldscheibenfibel, um 600 n. Chr., Städtisches Museum im Kornhaus

Stadt | KIRCHHEIM UNTER TECK



Stadtbrand, Städtisches Museum im Kornhaus

veränderte das Leben erneut. Aufgrund des Arbeitskräftemangels wurden Gastarbeiter angeworben. Eine moderne Infrastruktur, Schulen und Wohngebiete entwickelten sich, die Innenstadt wurde saniert. 1990 konnte die neue Stadtbücherei auf dem „Krautmarkt“ eingeweiht werden.



Neues Jahrtausend

EREIGNISSE IM NEUEN JAHRTAUSEND

Einschneidend für die Region ist der Anschluss an die S-Bahnlinie 1 seit 2009. In Kirchheim unter Teck leben heute 40.000 Einwohner. Mit dem Konzept, die Substanz zu bewahren und dynamisch weiterzuentwickeln, kann die Stadt weiterhin auf ihre Anziehungskraft aufbauen. Sie ist Zentrum für Handel, Dienstleistung, Kultur und gesellschaftliches Leben inmitten der europäischen Metropolregion Stuttgart.

ALEMANNEN

Im 3. Jh. n. Chr. wurden die aus dem Gebiet der mittleren Elbe nach Süden vorstoßenden Alemannen die neuen Herrscher in der Region. Sie gründeten bis zum 8. Jh. feste Siedlungen. Erste schriftliche Zeugnisse überlieferte in der Karolingerzeit im 8. Jh. das Kloster Lorsch. Konkrete Erkenntnisse über die Siedlung der Alemannen im Stadtgebiet konnten durch Ausgrabungen in den letzten 150 Jahren gemacht werden. Nahezu 500 Alemannengräber wurden in den Gebieten Rauner und Paradiesle aufgedeckt. Sie bilden eine der bedeutendsten Quellen für frühmittelalterliche Siedlungsgeschichte. In reich ausgestatteten Adelsgräbern lagen Beigaben wie Goldscheibenfibeln, Perlenketten und Schwerter. Auch



Ansicht Kirchheims von Andreas Kieser (1683)

Goldkreuze grub man aus, ein Zeichen, dass immer mehr Alemannen Christen geworden waren. Ein Grab eines Adligen fand man unter der heutigen Martinskirche. Er gilt als Stifter der ersten Kirche der Stadt.

Das neu erbaute Schloss wurde anstelle der Grafenburg Teil der Befestigungsanlage, ebenso wie die umgebaute Martinskirche und die zwei Bastionen. Vier Stadttore sicherten den Ein- und Ausgang. Im neu erbauten Kornhaus lagerte Vorrat, um langen Belagerungen standzuhalten.

STADTBEFESTIGUNG – LANDESFESTUNG

Im Zuge der Stadtgründung wurde um die offene Siedlung ein Stadtmauerring gezogen, der seit 1293 nachweisbar ist. 1538 erhob Herzog Ulrich Kirchheim zur Landesfestung und baute die Befestigungsanlage nach den damals modernsten Erkenntnissen der Kriegskunst aus. Aufgeschüttete Erdwälle, breit ausgemauerte Gräben sowie die an den Ecken vorgeschobenen Rundtürme (Rondelle) sicherten die Stadt.

STADTBRAND

Am Sonntag, den 3. August 1690, sollte die Magd von Metzger Eiselen in der heutigen Brandgasse 4 Hanf dorren. Der Funke, der dabei aus dem Ofen sprang, äscherte letztendlich die gesamte Innenstadt mit 257 Häusern und 114 Scheunen ein. Das herzogliche Schloss, das Ötlinger Tor, die Lateinschule und der Chor der Martinskirche blieben als einzige Gebäude verschont. Der Wiederaufbau fußte auf einer herzoglichen Bauordnung, die vorschrieb, dass die in gleicher Stockwerkshöhe zu erbauenden Häuser keine Vorstöße und Erker haben durften. So entstand vor über 300 Jahren das für Kirchheim so typische einheitliche Stadtbild.



MÄRKTE

Auf die Existenz eines Marktes wird schon 1059 geschlossen, da von einer Münze [lat.: moneta] in Kirchheim die Rede ist und Münzrecht das Marktrecht voraussetzt. Die Metzger und Bäcker boten auf Bänken bzw. in Lauben im Bereich der heutigen Marktstraße Lebensmittel zum Verkauf an. Ab Mitte des 14. Jhs. gab es einen festen Standort für den täglichen Lebensmittelmarkt: Das Rathaus wurde

Stadt | KIRCHHEIM UNTER TECK



ein „Kaufhaus“. Fleisch und Wurst, Brot, Salz und Korn präsentierten Händler unter den Arkaden. Seit alters her wurden sechs Jahrmärkte als Vieh- und Krämermärkte an den Heiligtagen abgehalten, speziell im Herbst der Gallusmarkt. Auch auf drei Fastenmärkten konnten die Kirchheimer einkaufen. Rund um die Innenstadt lagen – entgegen dem Uhrzeigersinn – der Krautmarkt, anschließend der Geflügelmarkt, der Rossmarkt, der sich den Platz mit dem Holzmarkt teilen musste; an der Turm-/Dreikönigstraße war der Strohmarkt zu finden und anschließend kam der Schweinemarkt. 1818 bekam die Stadt die Konzession für den Wollmarkt.

WOLLMARKT

Der bedeutendste Markt in Kirchheims Geschichte war der Landeswollmarkt, der von 1819 bis 1914 im heutigen Freihofareal abgehalten wurde. Dieser Wollmarkt entwickelte sich zum größten in Süddeutschland. Er schlug Städte wie Göppingen oder Cannstatt aus dem Feld. Wollmarkt in Kirchheim unter Teck bedeutete zugleich ein Riesenfest, das stets in der Woche von Johanni (24. Juni) abgehalten wurde. Die Kinder bekamen schulfrei, und wer von den jungen Burschen flink genug, oder auch

– der häuslichen Not gehorchend – gezwungen war, für die schmale Haushaltskasse ein paar Kreuzer hinzuzuverdienen, der verdingte sich als Wolltrepler. Er hatte die in Säcke gefüllte Wolle festzustampfen. In der Stadt lebten an diesen Markttagen oftmals fast so viele Fremde wie Einwohner.

EISENBAHN

Am 21. September 1864 feierte Kirchheim unter Teck den Anschluss an die weite Welt. Die erste Privateisenbahn in Württemberg fuhr dampfend in den Kirchheimer Bahnhof ein und wurde festlich von der Stadtkapelle, dem Eisenbahnkomitee und den Kirchheimer Bürgern empfangen. Die Lokomotive „Teck“ legte die 6,26 km lange Strecke von Unterboihingen über Ötlingen nach Kirchheim in zehn Minuten zurück. Seit den 1850er Jahren hatte sich die Stadt Kirchheim unter Teck und zahlreiche Industrielle um einen Eisenbahnanschluss bemüht. Unternehmer Rudolf Schüle forcierte die Bemühungen, zunächst ohne Erfolg. Erst als die Kirchheimer die Eisenbahn als Privatunternehmen mit der zu dem Zweck gegründeten Aktiengesellschaft realisieren wollten, konnte gebaut werden.



Herzogin Henriette von Württemberg
(1780 – 1857)

HERZOGIN HENRIETTE

In Kirchheim unter Teck kümmerte sich Herzogin Henriette, die seit 1811 mit ihrer Familie im Schloss lebte, nach dem frühen Tod ihres Mannes 1817 verstärkt um die sozialen Belange der Stadt und ihrer Bevölkerung. Henriette übernahm die Leitung des lokalen Wohltätigkeitsvereins. Dieser förderte mit ihr die Gründung des Armenversorgungsvereins, die Gründung der Suppenanstalt, eines Kinder-Arbeitsinstituts, einer Koch- und einer Industrieschule, Beschäftigungs-Maßnahmen für Arme und die Gründung der Paulinenpflege für verwahrloste Kinder. Unter dem Vorsitz von Herzogin Henriette

im freiwilligen Verein für das Krankenhaus konnte dieses 1840 eingeweiht werden. Auch die Gründung der „Höheren Töchterschule“, später Mädchenmittelschule, unterstützte sie finanziell und ideell.



Blick auf die Stadt

Stadt | KIRCHHEIM UNTER TECK

Wappen.

Die älteste Überlieferung eines Wappens der Stadt Kirchheim unter Teck ist auf einem Siegel vom 6. November 1295 nachgewiesen.

Es zeigt im gespaltenen Schild links eine halbe sogenannte „Kirchspange“ und rechts die Rauten der Herzöge von Teck, Stadtherren bis zum Übergang der Stadt an Württemberg im 14. Jahrhundert. In der heute noch gültigen Form findet sich das Stadtwappen auf einem Siegel vom 24. August 1467.



Es zeigt unter goldenem (gelben) Schildhaupt, darin eine schwarze Hirschstange, in Blau ein mit Kesselrinen besetztes silbernes (weißes) Kreuz (Kirchspange). Die Hirschstange symbolisiert die Zugehörigkeit der Stadt zu Württemberg. Das mit Kesselrinen besetzte silberne (weiße) Kreuz wurde

früher „Kirchspange“ (Kirchheimer Spange) genannt. Es handelt sich hierbei um eine seltene Wappenfigur, die aus den Beschlägen und Verstärkungen (mhd. „Spange“) mittelalterlicher Schilde hervorgegangen ist und wohl über das Wappen einer Adelsfamilie in das erste Wappen der Stadt Kirchheim unter Teck gelangte.

JESINGEN



In silbernem Schild ein blauer Schräglinksbalken, belegt mit drei silbernen Lindenblättern (als Hinweis auf den Flussnamen Lindach).

LINDORF



Schultheißenamtssiegel mit den drei württembergischen Hirschstangen (1829). Ein eigenes Wappen ist nicht nachweisbar.

NABERN



Zweimal geteilt, oben in Silber eine schwarze Hirschstange, in der Mitte in Grün die silbernen Buchstaben NA, unten in Silber ein grüner Eichenzweig.

ÖTLINGEN



Im geteilten Schild oben in Blau ein halbes, mit Kesselrinen besetztes silbernes Kreuz, unten von gold und schwarz schräg rechts geweckt die Teck'schen Rauten.

Nord-Ost-Bastion

Ortsteile.

ÖTLINGEN

Der Ortsteil Ötlingen gehört zu den am frühesten genannten Siedlungen im Albvorland. Bereits 788 n. Chr. wird er im „Lorscher Kodex“ als Dorf „Adiningen“ erwähnt. Nach einer wechselvollen Geschichte unter verschiedenen Obrigkeiten wurde er 1935 nach Kirchheim unter Teck eingemeindet. Obwohl sich bereits im 19. Jh. erste Industriebetriebe ansiedelten, dominierte bis vor rund 100 Jahren die Landwirtschaft das Ortsbild. Bis ungefähr 1960 prägte dann die industrielle Produktion den Ort. Durch zahlreiche Baulanderschließungen in den 60er bis 80er Jahren des 20. Jhs. veränderte sich Ötlingen zu einem bevorzugten „Wohn“-Stadtteil, der zahlreiche neue Bürger angezogen hat. Um den Standort aktuell weiter aufzuwerten, wurde für die Ortsmitte ein Sanierungsgebiet mit zahlreichen Maßnahmen festgelegt.

LINDORF

Lindorf wurde im frühen Mittelalter von Ötlingen aus gegründet. 1090 wird im Bempflinger Vertrag Lindorf erstmals urkundlich erwähnt. Ein Wernher von Lindorf wird in diesem Vertrag als Zeuge genannt. 1829 erreichte Lindorf den Status einer selbstständigen Gemeinde. Die Lindorfer lebten in sehr bescheidenen Verhältnissen, denn Handwerk und Gewerbe waren unbedeutend und die kleine Markung verschaffte den Bauern nur das Existenzminimum. Erst nachdem einige Lindorfer Arbeit in den Fabriken der Nachbarorte fanden, setzte ein Aufschwung ein. 1934 wurde die Gemeinde nach Kirchheim unter Teck eingemeindet. Heute hat sich Kirchheims kleinster Ortsteil zu einem attraktiven Wohngebiet und einem lebhaften Stadtteil entwickelt, der seinen dörflichen Charakter bewahrt hat.

NABERN

Nabern wurde im Zusammenhang mit dem Stiftungsbrief des Klosters Wiesensteig im Jahr 861 erstmals erwähnt. Die Pfarrkirche zum Heiligen Johannes gehört zu den ältesten des Kreises Esslingen und bestand schon zu Anfang des 12. Jhs. Die Naberner lebten von der Landwirtschaft. Seinen rein bäuerlichen Charakter verlor das Dorf 1897 durch die auf Markung Bissingen errichtete mechanische Baumwollweberei der Firma Kolb & Schüle. 1938 entstanden an der Straße nach Dettingen die Werkanlagen

der Firma Wolf Hirth GmbH. Nabern entwickelte sich zur bevorzugten Wohngemeinde, die Ansiedlung zahlreicher Wirtschaftsunternehmen schufen viele Arbeitsplätze. 1974 wurde Nabern Stadtteil von Kirchheim unter Teck. Eingebettet in eine wunderschöne Umgebung des Albvorlandes ist der dörfliche Charakter bis heute erhalten geblieben. Naberns Aushängeschild ist der Industriepark, in dem viele bedeutende Unternehmen ansässig sind.

JESINGEN

Jesingen wurde bereits im Jahr 769 erstmals urkundlich erwähnt und ist damit ältester Teil der Stadt Kirchheim unter Teck. Im 13. Jh. wurde die Propstei des Hausklosters St. Peter zum wirtschaftlichen Mittelpunkt des Dorfes, später verkaufte das Kloster Jesingen an die Grafen von Württemberg. Bis zum 2. Weltkrieg war Jesingen eine reine Bauern- und Arbeiterwohngemeinde mit vielen Pendlern. Bis 1968 stieg die Zahl der Gewerbetreibenden stetig an und Jesingen war zum Industrieort geworden. Namhafte Firmen hatten sich angesiedelt und Arbeitsplätze geschaffen. 1974 wurde Jesingen Stadtteil von Kirchheim unter Teck. Heute ist Jesingen mit rund 3.500 Einwohnern nach Ötlingen der zweitgrößte Teilort der großen Kreisstadt Kirchheim unter Teck.



Bezler
HEIZUNGSTECHNIK

„Alles rund um Heizung und Sanitär: wir regeln das kompetent und unproblematisch für Sie!“

Brunnenstraße 6 · 73230 Kirchheim/Teck-Jesingen
Telefon 07021/5 31 00 · Telefax 07021/8 41 71
info@bezler-heizungstechnik.de
www.bezler-heizungstechnik.de



Ötlingen, Ortsmitte

Stadt | KIRCHHEIM UNTER TECK

Stadtarchiv.

HISTORIE

1662 wurde das Stadtarchiv erstmals erwähnt und ist heute mit über 1400 laufenden Metern Akten im Verwaltungsgebäude des Freihofs untergebracht. Jährlich kommen weitere Bestände hinzu. Das Archiv war bis ins erste Viertel des 19. Jahrhundert im Rondell bei der Martinskirche untergebracht. Im Zuge der Abtragung der Befestigungsanlagen fiel auch das Rondell. Mit dem Abbruchmaterial entstand an der südwestlichen Seite der Kirche ein sogenannter „Archivanbau“.

Von September 1944 bis Oktober 1945 waren die Archivbestände in Schlattstall ausgelagert. 1949 kam ins Gespräch, das Archiv entweder im Kornhaus oder im Rathaus unterzubringen. Bis zum Abbruch des „kapellenartigen Archivanbaus“ an der Martinskirche im Jahr 1954 hatten diese Überlegungen noch zu keinem Ergebnis geführt. Notgedrungen fand das Archiv vorübergehend eine Unterkunft im Schlössle im Freihof.

1959 begann der Umbau des Verwaltungsgebäudes im Freihof für Archivzwecke. Bis 1963 waren alle Archivbestände in das „neue Archivgebäude“ verlagert worden. Wenngleich die Verhältnisse im Archivgebäude (Baujahr 1606) nicht ideal sind, so wurde doch durch

zahlreiche Umbauten eine zufriedenstellende Lösung erreicht.

AUFGABEN FÜR DIE ALLGEMEINHEIT

Eine der Aufgaben des Stadtarchivs besteht darin, historisches Wissen der interessierten Bevölkerung nahezubringen. Neben der Herausgabe der Schriftenreihe tragen auch Veröffentlichungen in der Presse zur Verbreitung historischen Wissens bei. Ferner unterstützt das Stadtarchiv Projekttag der Schulen, lobt einen Geschichtspreis aus und bietet auf Wunsch Archivführungen an.

VERWALTUNGSAUFGABEN

Das Stadtarchiv hat die Aufgabe, alle in der Verwaltung angefallenen Unterlagen, die zur Aufgabenerfüllung nicht mehr benötigt werden, zu überprüfen und solche von bleibendem Wert mit den Amtsdruksachen zu verwahren, zu erhalten, zu erschließen sowie nutzbar zu machen. Das Archiv ist die „Rüstkammer der Verwaltung“ und dient im besonderen Maße der Rechtssicherung der Stadtverwaltung. Durch Auskünfte aus seinen Beständen



Fragment eines Missale im Stadtarchiv (um 1400)



unterstützt das Stadtarchiv die Arbeit der städtischen Ämter und wird daher auch das „Gedächtnis der Verwaltung“ genannt.

WISSENSCHAFTLICHE AUFGABEN

Jede wissenschaftliche Forschung setzt ein geordnetes und durch Findmittel wie Repertorien und Indices erschlossenes Archiv voraus. Das Stadtarchiv ist Zentralstelle für die Erforschung der Stadtgeschichte. Aber auch überregionalen und landesgeschichtlichen Fragestellungen dient es mit seinen Beständen.

AUSKÜNFTE

Mündliche oder schriftliche Auskünfte zur Stadtgeschichte, Familienforschung, zu Gebäude- und Besitzverhältnissen etc. werden im Rahmen eines vertretbaren Zeitaufwands gegeben.

BENUTZUNG

Jedermann kann nach Maßgabe der Archivordnung der Stadt Kirchheim unter Teck das Stadtarchiv benutzen.

Unsere Öffnungszeiten sind:

Montag – Freitag 08:00 – 12:00 Uhr
Donnerstag 14:00 – 18:00 Uhr

Eine Ausleihe von Archivgut ist nicht möglich. Die Benutzung des Stadtarchivs ist kostenlos. Für die Anfertigung von Kopien wird eine Gebühr erhoben.



Stadt | KIRCHHEIM UNTER TECK

Bekannte Feste und Veranstaltungen.

MUSIKNACHT

Leise Klänge einer Solo-Sängerin oder Hip-Hop vom Feinsten? Ende Mai/Anfang Juni wird bei der Kirchheimer Musiknacht ein breites Spektrum an Live-Musik gespielt. In über 40 verschiedenen Locations – von der Bar bis zum Wohnzimmer – ist für jeden Geschmack etwas dabei und die Kirchheimer Innenstadt verwandelt sich in einen einzigen Konzertsaal. Auch wenn die Musik nachts beendet ist, sorgen einige After-Musiknacht-Parties dafür, dass diese Nacht nicht zu schnell endet.

HAFT- UND HOKAFESCHT

Jedes Jahr am letzten Wochenende im Juni ist es wieder soweit – beim Kirchheimer Haft- und Hokafeschts präsentieren sich Vereine und Organisationen der Teckstadt mit einem vielfältigen kulturellen Programm und internationalen Speisen und Getränken den BesucherInnen. Erstmals wurde 1974 anlässlich von Partnerschaftsbesuchen aus Rambouillet und Kalocsa im Rahmen der Bulkeser Heimattreffen ein Stadtfest abgehalten. Dieses wurde später mit dem bis dahin eigenständig stattfindenden Kinderfest zusammen veranstaltet und seit 1980 trägt es den Namen „Haft- und Hokafeschts“, in Anlehnung an das Kirchheimer Stadtwappen. 1974 wurde auch das traditionelle Kinderfest (Maientag) auf Initiative des Rektors der Konrad-Widerholt-Schule Karlheinz Rehm wiederbelebt. City-Ring und Stadtverwaltung zogen an einem Strang und bezogen dabei die Vereine mit ein. Sie

sollten ein Forum erhalten, um sich präsentieren zu können. Ideal erwies sich die Fusion von Kinderfest und dem Stadtfest zur Städtepatenschaft. Heutzutage rätselt der ein oder andere Festbesucher über den Namen des Haft- und Hokafeschts und kann die Erklärung mithilfe des Stadtwappens nicht so ganz nachvollziehen. Die Haften und Hoka (Haken) waren mundartlich eine Vorrichtung zum Zusammenheften von Stoff, ähnlich den Spangen auf dem unteren Teil des Kirchheimer Wappens. Ob die Kirchheimer von ihren Landsleuten deshalb „Haften“ genannt wurden oder ob es von der wenig schmeichelhaften Bedeutung der ängstlichen und geizigen „Haftenscheißer“ kommt, mag dahingestellt sein. Der City-Ring wollte diesen Namen im Sinne des „Aneinanderhängens und Zusammenhaltens“ auf den Sitzbänken an diesem populären Fest bewahren.

Am Samstag Abend beginnt das Fest mit dem offiziellen Fassanstich und am Sonntag bereits um 08:00 Uhr mit dem Kinder- und Jugendflohmarkt in den Gassen des Quartiers „Heidenschaft“. Nach dem traditionellen ökumenischen Stadtfestgottesdienst um 09:30 Uhr in der Martinskirche geben die Turmbläser um 11:00 Uhr weithin hörbar den „Startschuss“ für das bunte Treiben am Sonntag.

BADEWANNENRENNEN

Unter dem Motto „In die Wanne – fertig – los!“ paddeln im heißen August im Freibad von Kirchheim unter Teck Erwachsenen- und Kindermannschaften um den Sieg. Jeweils zwei



Badewannenrennen



Weindorf

Besatzungsmitglieder in zwei verschiedenen Altersklassen kämpfen darum, das Sportbecken mit 50 m Länge möglichst schnell mit einer echten Badewanne und reiner Muskelkraft zu durchqueren. Nicht nur das Paddeln selbst unterhält dabei die BesucherInnen, es gibt auch jedes Jahr die ausgefallensten Kostüme zu bestaunen.

WEINDORF

Im August verwandelt sich der Rollschuhplatz in ein Laubendorf beim Kirchheimer Weindorf. Auf dem heimeligen Platz an der Stadtmauer und Bastion bieten die Gastronomen von regionalen Weinen und Bränden bis hin zu internationalen Spitzengewächsen eine große Bandbreite an. Dies gilt ebenso für das musikalische Begleitprogramm und das Angebot an Speisen.

SOMMERNACHTSKINO

Umgeben vom historischen Ambiente der Martinskirche, des Kornhauses und weiteren Fachwerk-Gebäuden verwandelt sich der Martinskirchplatz in einen der schönsten Freiluft-Kinosäle der gesamten Region. Von Ende August bis Anfang September wird abends bei Einbruch der Dunkelheit großes Hollywood-Kino, aber auch der ein oder andere cineastische Leckerbissen gezeigt. Apropos Leckerbissen – wie im Kino üblich, gibt es natürlich auch immer ein besonderes Catering.



MITTERNACHTS-SHOPPING

Die Innenstadt von Kirchheim unter Teck verwandelt sich an einem Freitag Abend im September bis 24:00 Uhr in eine großzügige Einkaufsmeile mit buntem Rahmenprogramm. Die historischen Gebäude mit spezieller farbiger Beleuchtung und Feuerschlucker zaubern an diesem Abend eine ganz besondere Atmosphäre in den Gassen und auf den Plätzen. Vielerorts verköstigen die Gastronomiebetriebe auch die BesucherInnen mit speziellen Angeboten und die Geschäfte bieten eine Vielzahl von besonderen Angeboten – sei es vom Häppchen über ein Glas Sekt bis hin zur Modenschau mit den neuesten Kreationen.



TAG DES OFFENEN DENKMALS

Der Tag des offenen Denkmals findet jährlich am zweiten Sonntag im September statt. Auch in unserer Stadt werden jedes Jahr zu einem von der Stiftung Denkmal vorgegebenem Thema Stadtführungen und Aktionen angeboten. Außerdem öffnen verschiedene historische Gebäude und Stätten, zu denen man sonst nur begrenzt Zugang hat, ihre Türen. An diesem Tag im Jahr gibt es im wahrsten Sinn „Geschichte zum Anfassen“.

OLDTIMER-FLIEGERTREFFEN UND SEGELFLUGWETTBEWERB

Es brummt und rattert am Himmel über dem Kirchheimer Segelflugplatz Hahnweide. Alle zwei Jahre treffen sich hier Motor- und Segelflieger in ihren historischen Maschinen,

Stadt | KIRCHHEIM UNTER TECK

vom Kirchheimer Eigenbau, der „Minimoa“ bis hin zur legendären „Tante Ju“. Die Hahnweide ist darüber hinaus aber auch Schauplatz internationaler Wettkämpfe im Segelflug. Die dort ansässige Fliegergruppe verdankt ihren Namen Wolf Hirth, einem der bekanntesten Segelflieger. Sein Vermächtnis, das Unternehmen Schempp-Hirth, ist einer der bekanntesten Hersteller von Segelflugzeugen mit Sitz in Kirchheim unter Teck.



Goldene Oktobertage

Markt jedoch vollständig zum Erliegen und fiel in einen Dornröschenschlaf. Anlässlich des 1050-jährigen Stadtjubiläums 2010 feierte die alte Wollmarkttradition rund um das Schloss und den Marstallgarten eine Wiederauf-erstehung. In diesem historischen Ambiente wird nun alle zwei Jahre ein großer Wollmarkt mit allerlei Produkten rund um das „Schaf“ und seine „Wolle“ abgehalten.

GOLDENE OKTOBERTAGE

Die ersten Goldenen Oktobertage übertrafen damals sämtliche Erwartungen der Veranstalter. Tausende und Abertausende strömten vom 2. bis 8. Oktober 1971 in die Stadt, um die überbordende Anzahl der Angebote von Geschäften und Vereinen zu nutzen.

Geboren wurde die Idee von der Werbegemeinschaft „Einkaufsstadt Kirchheim unter Teck“, dem City-Ring. Nun galt es, Bereitschaft bei den Geschäftsinhabern zu wecken, damit möglichst viele an der Aktion teilnahmen. Am bunten und turbulenten Begleitprogramm wirkten zahlreiche Vereine mit.

So begann die Festwoche am Samstag, dem 2. Oktober 1971, mit der Hauptübung der Freiwilligen Feuerwehr, am Sonntag wurde der Autosalon auf dem Marktplatz präsentiert. Für die heutige Zeit undenkbar, 1971 ein voller Erfolg: der Hausfrauen-Nachmittag in der Konrad-Widerholt-Halle. Es folgten Sportveranstaltungen in der Innenstadt, ein Kindernachmittag und ein Beat-Abend auf dem Rollschuhplatz, sowie ein Alternachmittag mit Thaddäus Troll im Gemeindehaus der Thomaskirche. Beliebter Treffpunkt war der Weinbrunnen mit kostenlosem Weinausschank auf dem Marktplatz, organisiert von der City-Ring-Gemeinschaft Kirchheimer Handel. Hier boten der Trachtenverein und die Schwabensänger ihre Tänze und Lieder dar. Den Abschluss am 8. Oktober 1971 bildete das Lampionfest der Alleenschule. Die Stadt wurde



Oldtimerfliegertreffen



Wollmarkt

WOLLMARKT

Unsere Stadt an der Teck ist wegen ihrer Lage in der Nähe zur heutigen Landeshauptstadt und der Schwäbischen Alb schon seit Jahrhunderten ein Zentrum des Handels und der Märkte. Von 1836 bis 1914 wurde einmal im Jahr der Hauptlandeswollmarkt in unserer Stadt mit damals schon internationalen Käufern und Anbietern abgehalten. Mit Beginn des Ersten Weltkriegs kam dieser wichtige



Laternenfest

mit Flaggen herausgeputzt, fast 60 Einzelhandels-Geschäfte und Banken warteten mit besonderen Angeboten und Vorführungen auf. Modenschauen und Schminkevorführungen wetteiferten mit Pony-Kutschfahrten und Carrerabahn. Die Ausstellung bei der Eisenwarenhandlung Wiedemann mit dem Titel „Auch ihr Keller kann Freude bereiten“ konkurrierte mit anderen Ausstellungen wie zum Beispiel der Ausstellung „Arzberg-Porzellan“ beim Haushaltsgeschäft Autenrieth.

Der volle Erfolg der ersten „Goldenen Oktobertage“ motivierte den City-Ring 1972 diese zum festen Bestandteil seiner Werbung zu machen. Das Konzept der Veranstaltung erwies sich als tragend und ausbaufähig zugleich und gilt in seiner Grundstruktur bis heute.

Seit nunmehr über vierzig Jahren strömen jedes Jahr aufs Neue tausende Besucher an den Goldenen Oktobertagen in die Stadt und freuen sich an den Angeboten, die der City-Ring mit den Geschäftsinhabern und Vereinen bravourös darbietet.

LATERNENFEST

Das traditionelle Laternenfest für Kinder in der dunklen Jahreszeit zaubert jährlich wieder im Herbst eine besondere Atmosphäre in der Innenstadt und insbesondere beim Abschluss auf dem Rollschuhplatz.

Dort hatten sich am 7. November 1958 zum ersten Mal „über Erwarten viele Kinder beteiligt“ und „die Erwachsenen haben in unerwartet großer Zahl Anteil genommen“. Von einem „Lichtermeer voller Fantasie, voller Wärme und Reiz“ schwärmte der Teckboten-Berichterstatter. Initiiert hatte den Laternenumzug der Elternbeirat der Alleenschule für deren Grundschulklassen. Gekommen waren jedoch viel mehr Menschen und der Reporter schrieb euphorisch von einer „überwältigend dargebotenen Anteilnahme der

gesamten Bevölkerung“. Zu den 600 Alleenschul-Kindern und 1.000 Erwachsenen gesellten sich noch einige hundert Kinder, die am Straßenrand gestanden hatten, und deren Eltern. Kein Kind musste ohne Laterne laufen, denn „eine Kirchheimer Firma“ hatte für alle, die keine besaßen, einen Lampion gestiftet. Traditionell wird der Umzug von der Jugendkapelle der Stadtkapelle und dem Spielmannszug der Freiwilligen Feuerwehr mit festlichen Klängen begleitet. Die lange Lichter-Schlange bewegt sich vom Wachthaus bis zum Rollschuhplatz. Dort werden Laternenlieder gesungen und dann beendet der Nachtwächter mit seinem Gute-Nacht-Lied die Veranstaltung. Bis heute wird diese 1958 aufgenommene Tradition weitergeführt und beschenkt in der trüben Jahreszeit jedes Jahr wieder nicht nur die Kinder mit einem ganz besonderen Erlebnis.

WEIHNACHTSMARKT

Winter, Glühwein und Weihnachten – das gehört für viele zusammen. Immer ab dem ersten Donnerstag im Dezember lädt der Weihnachtsmarkt unter einem Motto zum gemütlichen Bummeln und Verweilen, zum Stöbern in den Buden nach Weihnachtsgeschenken oder zum Beisammensein mit Freunden und Bekannten bei Glühwein und allerlei Köstlichkeiten ein. In den kleinen Holzhütten erwartet die BesucherInnen ein bunter Querschnitt durch das weihnachtliche Kunsthandwerk der einzelnen Aussteller. Die Platzierung des Weihnachtsmarktes auf dem Rollschuhplatz, unterstützt durch eine stimmige Beleuchtung der historischen Fassaden und Eingangsbereiche durch Scheinwerfer und Kerzenlicht, sorgt für eine heimelige und gemütliche Atmosphäre. Ein attraktives Programm mit Lesungen, Auftritten lokaler Künstler und dem Weihnachts-Kino runden den Weihnachtsmarkt ab.



Weihnachtsmarkt

Stadt | KIRCHHEIM UNTER TECK

Städtepartnerschaften.

Die Stadt Kirchheim unter Teck ist mit Partnerstädten in Frankreich und Ungarn freundschaftlich verbunden.

RAMBOUILLET – HANDELS- UND SCHULSTADT VOR DEN TOREN VON PARIS

Vor den Toren von Paris, inmitten ausgedehnter Wälder an der Nationalstraße 10, liegt Rambouillet mit seinen 25.000 Einwohnern. Bekannt ist vor allem das berühmte Schloss, in dem oftmals Staatsempfänge stattfinden und hohe Staatsbesuche beherbergt werden. In der Erkenntnis, dass Europa sich zusammenschließen muss, wenn es nicht für immer zerfallen will und den festen Willen, zum Ziel eines solchen vereinigten Europas beizutragen, wurde am 20. Mai 1967 in Rambouillet die Partnerschaft zwischen den Städten Rambouillet und Kirchheim unter Teck geschlossen und am 25. Mai 1968 in Kirchheim unter Teck bekräftigt.

„... verpflichten wir uns am heutigen Tag feierlich, die ständigen Bande zwischen den Verwaltungen unserer Städte zu bewahren; auf allen Gebieten den Austausch ihrer Einwohner zu unterstützen, und durch eine bessere gegenseitige Verständigung das wache Gefühl der europäischen Brüderlichkeit zu fördern...“ (aus der Partnerschaftsurkunde)

Damals wurde ein Werk gegenseitigen Verstehens und enger Zusammenarbeit begonnen, das bis heute in Form von Austausch und Begegnungen schon viele schöne Früchte getragen hat. Seit damals kamen weit über 30.000 Bürger

beider Städte in unmittelbarem Kontakt miteinander durch diese Partnerschaft.

KALOCSA – ALTE KLEINSTADT AN DER DONAU

In der Stadt leben rund 20.000 Einwohner und sie liegt rund 120 km südlich von Budapest. Für die Region ist Kalocsa ein wichtiges kulturelles Zentrum mit Kathedrale, erzbischöflichem Palast und Domherrenhäusern. Kalocsa ist bekannt für seine weltberühmten Paprika, dem sogenannten „roten Gold“ und für seine berühmte Volkskunst mit Stickerei, Wandbemalungen, Möbelverzierungen und Töpfereien.

Der feierliche Abschluss dieses Partnerschaftsvertrages fand am 5. Mai 1990 in Kirchheim statt. Bekräftigt wurde dieser Vertrag am 5. Mai 1991 in Kalocsa. Dieser Tag war jeweils der Europatag – damit wird bewusst gemacht, dass Europa nicht mehr an den Blockgrenzen endet, sondern das politische Europa sich dem geographischen annähert. Zwischen Kalocsa und Kirchheim unter Teck ist durch viele Kontakte auf bürgerschaftlicher Ebene eine Freundschaft zwischen beiden Städten entstanden. Damit ist die Basis für ein geduldiges Weiterknüpfen der Fäden gegeben. Das Ziel kann nicht nur eine offizielle Angelegenheit zwischen den Repräsentanten sein, sondern vielmehr eine Partnerschaft zwischen den Bürgern, den Jugendlichen, den Vereinen und Vereinigungen dieser Städte.



Tanzgruppe aus Kalocsa

Patenschaften.



Mit einer Patenschaft drückt eine Kommune ihre besondere Verbundenheit zu einem Objekt, einer Einrichtung, einer Person oder einer Personengruppe aus. Patenschaften werden freiwillig eingegangen. Die Initiative dazu geht von der jeweiligen Stadt aus. Im Gegensatz zu Partnerschaften sind Patenschaften einseitig übernommene „Fürsorgeverpflichtungen“ der Patenstadt, die sich mit dem „Paten“ solidarisch zeigt.

Zurzeit unterhält die Stadt Kirchheim unter Teck Patenschaften zu den Ortsgemeinschaften Freiwaldau-Gräfenberg (heute: Jeseník, Tschechien) und Bulkes (heute: Maglíc, Serbien) sowie zu einem Airbus A319-114 der Lufthansa.



STADTPATENSCHAFTEN

Über 12 Millionen Deutsche traf nach dem Ende des Zweiten Weltkriegs im Jahre 1945 das bittere Los der Vertreibung. In dieser schweren Zeit war es für viele Städte und Gemeinden Aufgabe und Verpflichtung, gemeinsam mit den vom Schicksal hart getroffenen Heimatvertriebenen einen politischen, wirtschaftlichen, sozialen und kulturellen Neuanfang zu wagen. Mit den damals zahlreich geschlossenen Städtepatenschaften sollte für die Vertriebenen ein symbolischer Ort geschaffen werden, an dem sie sich fernab ihrer Heimat treffen konnten, um ihrer Wurzeln zu gedenken. Außerdem drückte die Städtepatenschaft die Verbundenheit zwischen Menschen aus Ost und West aus.

Die Stadt Kirchheim unter Teck schloss einen solch symbolischen Bund mit den Heimatortsgemeinschaften Freiwaldau-Gräfenberg und Bulkes am 23. August 1953 bzw. am 29. Mai 1966. Die beiden Patenschaften wurden im Jubiläumsjahr 2003 bzw. 2006 vom Gemeinderat ausdrücklich bekräftigt.

Freiwaldau-Gräfenberg (heute: Jeseník, Tschechien) war eine Kur- und Kreisstadt im Ostsudetenland, am Zusammenfluss der Staritz mit der Biele inmitten des Altvatergebirges gelegen. Freiwaldau-Gräfenberg zählte bei der Vertreibung 8.000 Einwohner und war als Kurstadt weit über seine Grenzen hinaus bekannt.

Bulkes (heute: Maglíc, Serbien) lag in der südslawischen Batschka zwischen Donau und Theiß – 30 km entfernt von der Festung Peterwardein und der Stadt Neusatz – und wurde 1786 gegründet. Es handelte sich

um eine wohlhabende und aufstrebende Gemeinde mit 3.000 Einwohnern.

Beide Patenschaften standen und stehen nicht nur auf dem Papier. Bei regelmäßig stattfindenden Heimattreffen reisen Bulkeser aus allen Teilen Deutschlands, Österreichs, teilweise sogar aus den USA und Kanada nach Kirchheim unter Teck. Seit der Grenzöffnung und Annäherung zwischen Ost und West Anfang der 90er Jahre findet ein verstärkter Austausch mit den Gemeinden in Tschechien und Serbien statt.

LUFTHANSA AIRBUS A319-114

Seit über 20 Jahren trägt ein Lufthansa-Jet den Namen „Kirchheim unter Teck“ von Land zu Land. Am 10. September 1992 taufte Anne Jakob, die Frau des damaligen Oberbürgermeisters Peter Jakob, eine Boeing 737-500.

Die Benennung der Flugzeuge nach deutschen Städten hat bei der Lufthansa eine langjährige Tradition. Hierdurch soll die Verbundenheit der Lufthansa zum Heimatstandort Deutschland zum Ausdruck kommen. Allein in Baden-Württemberg gibt es mehr als 20 Patenstädte. Bei der Vergabe orientiert sich Lufthansa an der historischen, gesellschaftlichen und wirtschaftlichen Bedeutung des betreffenden Ortes. Auch Städte, die in besonderer Weise mit der Luftfahrt verbunden sind, finden Berücksichtigung. So auch die Fliegerstadt Kirchheim unter Teck. Die Boeing 737-500 wurde im September 2011 außer Dienst gestellt, weswegen seitdem ein Airbus A319-114 unter dem Namen „Kirchheim unter Teck“ 160 Passagiere 900 km weit pro Stunde transportiert.

Stadt | KIRCHHEIM UNTER TECK

Stadtrundgang.

In den folgenden Abschnitten werden die wichtigsten erhaltenen historischen Bauwerke in Kirchheim unter Teck kurz vorgestellt. An einigen Gebäuden können Sie weitere Informationen über einen QR-Code ganz einfach mit Ihrem Smartphone abrufen.

MARTINSKIRCHE

Die Martinskirche wurde dem Heiligen Martin von Tours geweiht. An der Stelle einer vermuteten Holzkirche aus dem 7. Jh. wurde schon früh eine Steinkirche errichtet. Diese wurde im 12. Jh. zu einer dreischiffigen Basilika erweitert. Im 14. / 15. Jh. nahm die Martinskirche ihre heutige Gestalt an. Obwohl sie 1690 zum Teil ausbrannte, blieb das Chorgewölbe erhalten. Ihr Äußeres hat die eindrucksvolle Kirche seit 1690 nur wenig verändert.



Martinskirche

KORNHAUS

Das heutige Kornhaus wurde im 16. Jh. errichtet und beherbergte Vorräte zur Versorgung der Soldaten im Fall einer Belagerung der Landesfestung Kirchheim. 1690 komplett ausgebrannt, wurde es bis 1696 in der heutigen Form wiederaufgebaut. Das Kornhaus ist heute Sitz des Städtischen Museums und der Städtischen Galerie.

MAX-EYTH-HAUS

Das Geburtshaus des Dichters und Ingenieurs Max Eyth (1836–1906) diente von 1540 bis 1909 als Lateinschule und überstand als eines der wenigen Gebäude den großen Stadtbrand von 1690. Somit zählt es zu den ältesten Gebäuden der Stadt. Heute befinden sich hier das Städtische Literaturmuseum und die Kirchheim-Info.

SPITAL

Das Spital wurde 1360 von Herzog Friedrich von Teck gestiftet und entwickelte sich durch zahlreiche Zustiftungen schnell zum reichsten Spital Württembergs. Es diente als Krankenhaus, Altersheim, Pilgerherberge, Lazarett und Armenhaus. Das letzte erhaltene Spitalgebäude stammt von 1692. Zunächst diente es übergangsweise als Rathaus. Vom 18. bis zum 20. Jh. wurde das Gebäude dann hauptsächlich für schulische Zwecke genutzt. 1974 zog die Volkshochschule ein.



Kornhaus und Spital



Spital

SCHLOSS

Der ursprüngliche Festungsbau wurde 1538 bis 1560 unter den Herzögen Ulrich und Christoph von Württemberg als Teil der Landesfestung Kirchheim errichtet. Es diente dem Hause Württemberg immer wieder als Aufenthaltsort, später als Witwensitz. Unter anderem wohnte hier Franziska von Hohenheim. 1811 zog Herzog Ludwig, der älteste Bruder des württembergischen Königs Friedrich, mit seiner Familie ein. Nach seinem Tode im Jahr 1817 wohnte seine Witwe Henriette noch 40 Jahre im Schloss. Ihr soziales Engagement in der Stadt wirkt bis in unsere Zeit.

WACHTHAUS

Von den einstigen Wachthäusern an den vier Stadttoren ist nur das am früheren „Oberen Tor“ am Südeingang der Stadt erhalten geblieben. 1829 wurde es neu errichtet und beherbergte eine Torwächterwohnung, eine Gefangenenwärterwohnung sowie Gefängniszellen. Im 20. Jahrhundert war das Gebäude Sitz der Polizei, seit 1975 wird es gastronomisch genutzt.



Literarisches Museum im Max-Eyth-Haus



Innenhof Schloss

Stadt | KIRCHHEIM UNTER TECK



Altes Haus

ALTES HAUS

Das Alte Haus wurde 1538 als eines der größten und prächtigsten Privatgebäude in der Stadt vor dem Oberen Tor errichtet und in den folgenden 150 Jahren als Herberge genutzt. Dann belegte für fast 250 Jahre bis zu Beginn des 20. Jahrhunderts die Forstverwaltung das Gebäude. Heute ist das liebevoll restaurierte Haus mit seinem aufwändigen Fachwerk wieder in Privatbesitz.

RATHAUS

Der 1722 bis 1724 an Stelle des abgebrannten Bürgerhauses errichtete Bau ist eines der schönsten Fachwerk-rathäuser des Landes. Bereits 15 Jahre nach Einzug der Stadtverwaltung war das Fachwerk nicht mehr modern und wurde verputzt. Erst im 20. Jh. wurde das kunstvolle Fachwerk wieder freigelegt. Sehenswert ist auch der weithin sichtbare Turm mit seiner geschwungenen Haube. Vom Turm herab lässt sich nach Voranmeldung ein fantastischer Rundblick über die Stadt bis zum Albrauf genießen.



Dominikanerinnen-Kloster

VOGTHAUS

Das 1543 an der Stadtmauer errichtete Gebäude wurde wenig später vom Herzog von Württemberg als Vogthaus, also als Haus für den Kirchheimer Obervogt erworben. In den späteren Jahrhunderten wechselte das Haus oft seinen Besitzer. Neben anderen war auch Konrad Widerholt Eigentümer des Gebäudes. Nach 1851 war das Vogthaus für über hundert Jahre Sitz des Henrietten-Frauenstifts, eines von Herzogin Henriette von Württemberg angelegten Altersheims.

Das Vogthaus ist im Osten über einen Wehrgang mit der Bastion verbunden. Der darunter liegende Vogthausgarten wurde 2008 wiederhergestellt und bildet eine grüne Oase in der Kirchheimer Innenstadt.

BASTION

Die Bastion im Nordosten der Kirchheimer Altstadt gehört zur Stadtbefestigung aus der Zeit des 16. Jhs. Die Stadtmauer erstreckte sich über eine Länge von 3,6 Kilometer und war durch vier Stadttore und acht Bastionen zusätzlich gesichert. Die breite Plattform diente der Aufnahme von Geschützen. Heute finden im Gewölbe kulturelle und politische Veranstaltungen statt.

EHEMALIGES DOMINIKANERINNEN-KLOSTER

An der heutigen Alleenstraße gegenüber des Vogthauses stand das 1235 durch Herzog Konrad I. gegründete Dominikanerinnen-Kloster, Grablege von Barbara Gonzaga († 1503), der ersten Herzogin des Landes. Mit der Reformation wurde das Kloster aufgehoben, im Zuge der Stadtbefestigung 1539 Klosterkirche und Konventsgebäude abgebrochen, zu Beginn des 17. Jhs. brannten die letzten Klostergebäude ab. Die Bereiche von Konventsgebäude und Klosterkirche sind heute von der Alleenstraße, von Finanzamtsgebäuden und -parkplatz sowie von Grünflächen bedeckt.



Vogthaus

Unsere Stadt ist das lebendige Mittelzentrum der Region um die Burg Teck. Zahlreiche Freizeitmöglichkeiten, die jahrhundertealte Markttradition, die Gastfreundlichkeit der BewohnerInnen und nicht zuletzt der historische Stadtkern mit seinen Fachwerkgebäuden machen den besonderen Reiz der Stadt aus.



Wochenmarkt

Leben in Kirchheim unter Teck.

MÄRKTE

Marktgeschichte – die bis heute aktuell ist

Kirchheim unter Teck hat eine lange Markttradition – der Gallusmarkt wurde bereits 1574 urkundlich belegt auf den 1. Montag im November festgelegt. Diese hat sich bis heute erhalten und ist fester Bestandteil der Terminplanung vieler BürgerInnen und BesucherInnen der Stadt. In unserer Marktstadt werden auf dem Marktplatz regelmäßige Wochenmärkte abgehalten. Darüber hinaus bietet Kirchheim unter Teck ein reichhaltiges Angebot an jährlichen bzw. regelmäßigen Veranstaltungen, wie Märzen- oder Wollmarkt. Und nach dem Einkauf auf dem Wochenmarkt gehört es für viele Besucher einfach dazu, in der Gastronomie eine Kleinigkeit zu genießen oder sich am Stand nebenan eine knackige Markt-Wurst vom Grill zu gönnen.

WOCHENMARKT

Jeden Montag, Donnerstag und Samstag 07:00 – 13:00 Uhr auf dem Marktplatz und in der Kornstraße.

Die Markthändler bieten neben frischem Obst und Gemüse auch Käse, Fleischwaren und Feinkost, meist aus regionaler Produktion, an. Auch die frischen Blumen für den Tisch oder den Garten zu Hause können Sie direkt auf dem Markt kaufen. Mehrmals im Jahr stellen die Händler ihren Markt unter ein besonderes Motto mit speziellen und passenden Aktionen.

KRÄMERMARKT

Jeden 1. Montag im Monat 08:00 – 13:00 Uhr in der historischen Innenstadt.

Neben den Beschickern des Wochenmarktes gibt es bei den rund 150 weiteren Marktständen Herren- und Damenmode, Nützliches für den Haushalt, Schmuck und Trendartikel. Es findet sich auch allerlei mehr oder weniger Außergewöhnliches, ein wenig Stöbern lohnt sich dafür.

MÄRZENMARKT

Am ersten Montag im März 08:00 – 18:00 Uhr, mit Vergnügungspark auf dem „Ziegelwasen“

Der Märzen- und Gallusmarkt sind ein weiterer fester Bestandteil der langen Markttradition in Kirchheim unter Teck. Wie beim Krämermarkt, bieten auch hier weitere Markthändler ihre Produkte an. Besonderes Highlight, vor allem für die jüngeren Besucher der Stadt, ist immer auch der Vergnügungspark auf dem Ziegelwasen am Wochenende davor und dem Tag des Marktes selbst.

Seit vielen Jahren öffnen auch die Einzelhandelsgeschäfte in der Kirchheimer Altstadt am Sonntag vor Märzen- und Gallusmarkt ihre Geschäfte zum verkaufsoffenen Sonntag, meist mit der Vorstellung von neuen Kollektionen und zahlreichen Aktionen in den Geschäften.

GALLUSMARKT

Am ersten Montag im November, ähnlich wie Märzenmarkt. 08:00 – 18:00 Uhr, mit Vergnügungspark auf dem „Ziegelwasen“

Stadt | KIRCHHEIM UNTER TECK

Museen und Galerien.



Kornhaus

STÄDTISCHES MUSEUM IM KORNHAUS

Das Städtische Museum Kirchheim unter Teck zeigt in den 1981 – 86 eingerichteten Schausammlungen im Kornhaus auf drei Etagen Sehenswertes zur Landschaft und zur lokalen Geschichte. Schwerpunkte bilden die geologische und die archäologische Sammlung sowie städtisches Handwerk und städtische Wohnkultur. Der Museumsbesuch ist eine ideale Ergänzung zum Stadtrundgang. Das Museum zeigt bürgerliche Wohnkultur von der Barockzeit bis zur Industrialisierung, traditionelles Handwerk und Kirchheimer Musikinstrumente der Firma Kaim sowie der Teck-Harmoniumfabrik im zweiten Obergeschoss.

Im ersten Dachgeschoss beginnt ein geschichtlicher Rundgang, der sich im zweiten Dachgeschoss fortsetzt. Das



Widerholt-Pokal

Jurameer, die Geologie und vor allem die Vor- und Frühgeschichte von der Steinzeit über die Kelten und Römer bis zu den Alemannen sind wichtige Themen. Das Zweite Dachgeschoss zeigt Aspekte zur Geschichte der Burg und Herrschaft Teck, die erste urkundliche Nennung Kirchheims („Ciriheim“), die Stadtgründung (um 1220/30) und weitere Entwicklung der Stadt bis zur Neuzeit.

Max-Eyth-Straße 19
73230 Kirchheim unter Teck
Telefon: 07021 502377

Öffnungszeiten:

Montag	geschlossen
Dienstag	14:00 – 17:00 Uhr
Mittwoch – Freitag	10:00 – 12:00 und 14:00 – 17:00 Uhr
Samstag, Sonntag und Feiertag	11:00 – 17:00 Uhr

Karfreitag und Ostersonntag geschlossen
Ostermontag geöffnet
Heilig Abend und 1. Weihnachtsfeiertag geschlossen
Silvester und Neujahr geschlossen.

(Für Gruppen nach Voranmeldung auch außerhalb der Öffnungszeiten)

LITERARISCHES MUSEUM IM MAX-EYTH-HAUS

Das Gebäude Max-Eyth-Straße 15, neben dem Schloss das älteste Fachwerkhaus der Kirchheimer Innenstadt, wurde um 1540 als Lateinschule erbaut. Sie befand sich in diesem Gebäude bis 1909. Seit 1923 heißt es „Max-Eyth-Haus“; in Erinnerung an den bekannten Ingenieur und Schriftsteller Max Eyth, der hier am 6. Mai 1836 als ältester Sohn des Oberpräzeptors der Lateinschule Prof. Dr. Eduard Eyth aus Heilbronn und seiner Frau Julie, geb. v. Capoll aus Stuttgart, geboren wurde. Im Max-Eyth-Haus wurde 1994 das Literarische Museum eröffnet.

Im Mittelpunkt der Ausstellung im 1. Obergeschoß steht das literarische Schaffen von Max Eyth (1836 – 1906), dessen Werke heute nahezu in Vergessenheit geraten sind. Gezeigt werden auch einige seiner Zeichnungen. Erinnert wird weiterhin an den Berliner Dichter Hans Bethge (1876 – 1946), der seine letzten Lebensjahre in Kirchheim unter Teck verbrachte, an den Schriftsteller und Übersetzer Hermann Kurz (1813 – 1873), der 1862/63 mit seiner Familie in Kirchheim unter Teck wohnte und den Dichter Hermann Hesse (1877 – 1962), der 1899 mit seinen Tübinger Freunden im Kirchheimer Gasthof Krone weilte und dessen Erzählung „Lulu“ in Kirchheim unter Teck spielt. Im Erdgeschoß sind Werke von Johann Simon Kerner (1755 – 1830) ausgestellt, der Lehrer für Botanik an der Hohen

Carlsschule in Stuttgart war. Erinnert wird auch an die Geschichte der ehemaligen Kirchheimer Lateinschule sowie an Lateinschüler und bedeutende Persönlichkeiten aus Kirchheim unter Teck: Johannes Scheubel (1494 – 1570), Mathematikprofessor in Tübingen; Prof. Dr. Eduard Eyth (1809 – 1884), Oberpräzeptor der Lateinschule und Julie Eyth (1816 – 1904), seine Frau, Schriftstellerin; Albert Knapp (1789 – 1864), Liederdichter und Vikar in Kirchheim und Hofrat Dr. Franz Kaim (1856 – 1935), Philologe und Gründer der Münchner Philharmoniker und Volksschriftsteller.

Max-Eyth-Straße 15
73230 Kirchheim unter Teck
Telefon: 07021 502377

Öffnungszeiten:

Mittwoch – Freitag 14:00 – 17:00 Uhr
Sonn- und Feiertag 11:00 – 17:00 Uhr

Karfreitag und Ostersonntag geschlossen
Ostermontag geöffnet
Heilig Abend und 1. Weihnachtsfeiertag geschlossen
Silvester und Neujahr geschlossen

(Für Gruppen nach Voranmeldung auch außerhalb der Öffnungszeiten)



Max-Eyth-Haus

Stadt | KIRCHHEIM UNTER TECK

Museen und Galerien.



Literarisches Museum im Max-Eyth-Haus



Feuerwehrmuseum

STÄDTISCHE GALERIE IM KORNGRAU

Im Erdgeschoss der Städtischen Galerie im Kornhaus werden seit den späten siebziger Jahren kontinuierlich in jährlich fünf bis sechs Ausstellungen überregionale oder auch internationale zeitgenössische Positionen der Bildenden Kunst vorgestellt. Für dieses Programm ist der ehrenamtliche Kunstbeirat verantwortlich. Das 1. OG der Städtischen Galerie im Kornhaus wird hingegen vom vhs-Kulturring bespielt.

Max-Eyth-Straße 19
73230 Kirchheim unter Teck
www.staedtische-galerie-kirchheim-teck.de

Öffnungszeiten:

Montag	geschlossen
Dienstag	14:00 – 17:00 Uhr
Mittwoch – Freitag	10:00 – 12:00 Uhr und 14:00 – 17:00 Uhr
Samstag, Sonn- und Feiertag	11:00 – 17:00 Uhr

Karfreitag und Ostersonntag geschlossen
Ostermontag geöffnet
Heilig Abend und 1. Weihnachtsfeiertag geschlossen
Silvester und Neujahr geschlossen

FEUERWEHRMUSEUM KIRCHHEIM UNTER TECK

Ein besonderes Museum erwartet die BesucherInnen in der Henriettenstraße beim Verein der Freunde und Förderer

der historischen Feuerwehrtechnik der Freiwilligen Feuerwehr Kirchheim unter Teck e. V. In einer eigens gebauten Halle werden Exponate aus der Geschichte der Feuerwehr-Technik gezeigt, von der Dampfspritze des Unternehmens Magirus aus dem Jahr 1908 bis zu verschiedensten Uniformen aus allen möglichen Epochen.

Henriettenstraße 84
73230 Kirchheim unter Teck
Telefon: 07021 55628
www.feuerwehroldtimer-vfh-kirchheim.de

Öffnungszeiten:

Ab April bis Ende Oktober ist das Feuerwehrmuseum Kirchheim geöffnet.
Die Öffnungszeiten jeweils samstags und mittwochs von 09:30 – 12:30 Uhr bzw. nach Vereinbarung.
Eintritt ist frei, Spenden sind erwünscht.

SCHLOSS

Weitab von der Residenz in Stuttgart haben die württembergischen Herzöge mit dem Schloss Kirchheim ein kleines Juwel hinterlassen, das eine wechselvolle Geschichte erlebte. Erbaut wurde es ab 1538 von Herzog Ulrich von Württemberg, der Kirchheim zu einer von sieben Landesfestungen erhob. Das Schloss wurde als Eckbastion in die Stadtbefestigung integriert und mit Wassergräben umzogen. Herzog Friedrich I. verlegte Ende des 16. Jahrhunderts seine Hofhaltung in das Städtchen

am Fuße der Alb, weil in Stuttgart die Pest wütete, und veranlasste den weiteren Ausbau. Eine wirtschaftliche und kulturelle Blütezeit erlebte Kirchheim, als das Schloss im 17. Jahrhundert Witwensitz des württembergischen Herrscherhauses wurde. Nach dem Tod von Herzog Carl Eugen veranlasste seine Witwe Franziska umfangreiche Umbauten. Die Schlossterrasse wurde angelegt, möbliert wurde im Empirestil. Auch Herzogin Henriette von Württemberg residierte hier als Witwe.

Die verschiedensten Nutzungen folgten: als Lazarett und Schule, als Heimatmuseum und Lehrerseminar. Heute treffen Sie in dem gut ausgestatteten Schlossmuseum fast originalgetreu die Wohnverhältnisse der prominenten Witwen Franziska und Henriette an.

Öffnungszeiten:

Besichtigung nur im Rahmen von Führungen möglich!

Führungen von 01. Mai bis 01. November

Mittwoch + Samstag 14:00 – 17:00 Uhr

Sonn- und Feiertage 13:30 – 17:30 Uhr

2. November bis 30. April geschlossen

Gruppenführungen ganzjährig nach Vereinbarung mit der Schlossverwaltung Bebenhausen

Telefon: 07071 602-802

Kombiführungen durch Schloss und Kasematten (ehemalige Wehrgänge in der Bastion) für Gruppen nach Vereinbarung mit der Schlossverwaltung Bebenhausen

Telefon: 07071 602-802

Sonderführungen laut Programm und ganzjährig nach Vereinbarung mit der Schlossverwaltung Bebenhausen.

Dort können ebenso die aktuellen Eintrittspreise erfragt werden.



Schloss

Stadt | KIRCHHEIM UNTER TECK



Theater und Konzerte.

Kirchheim unter Teck bietet seinen Bürgerinnen und Bürgern sowie Besuchern ein reichhaltiges kulturelles Angebot und sehr viele Möglichkeiten für kulturelle Freizeitaktivitäten.

Theater, Konzerte, Ausstellungen oder Lesungen in der Stadthalle, den Museen, der Stadtbücherei oder der Städtischen Galerie sind Beispiele für die vielfältigen kulturellen Veranstaltungen in unserer Stadt.

KUNSTBEIRAT DER STADT KIRCHHEIM UNTER TECK

Der Kunstbeirat der Stadt Kirchheim unter Teck ist für die Ausstellungen im Erdgeschoss im Kornhaus der Impulsgeber und aktive Gestalter für die Kunstszene in Kirchheim unter Teck. Weitere Informationen finden Sie auf der Homepage des Kunstbeirates:

www.kornhausgaleriekirchheim.wordpress.com



KULTUR AKTIV MITGESTALTEN

Eine Vielzahl an kulturtreibenden Vereinen bieten Ihnen die Möglichkeit, am kulturellen Leben der Stadt aktiv mitzuwirken. Möchten Sie in einem Musikverein mitspielen, in einem Chor mitsingen oder die heimatische Kultur in einem Trachtenverein mitprägen? Verschaffen Sie sich einen Überblick über die Vereine aus Musik und Kultur mit ihrem breit gefächerten Angebot: www.kirchheim-teck.de/de/engagieren/Vereine.

KIRCHHEIMER KUNSTWEG

Immer wieder stellt sich einem doch die Frage, was ist das jetzt denn für ein Kunstwerk? Der „Kirchheimer Kunstweg“ ist ein Rundgang, auf dem an verschiedenen Orten in der Stadt Werke vorgestellt und erläutert werden. Die Informationen finden Sie unter:

www.kirchheim-teck.de/kunstweg.



EINKAUFEN

Kirchheim unter Teck ist als Mittelzentrum mit überörtlicher Versorgungsfunktion auch eine attraktive Einkaufsstadt mit einem Einzugsgebiet von rund 140.000 Einwohnern am Rande der Metropolregion Stuttgart. Die Stadt verfügt über ca. 330 Handelsbetriebe in der Innenstadt und umfasst das gesamte Sortiment an Branchen.

Insbesondere in der historischen Altstadt sorgen die Einzelhändler und gastronomischen Betriebe durch verschiedene Aktionen, wie das Mitternachts-Shopping oder das Kirchheimer Service-Siegel, dafür, dass die Stadt auch weiterhin ihren guten Ruf als besondere Einkaufsstadt fördert. Neben den wichtigsten Filialisten finden sich auch noch zahlreiche inhabergeführte Geschäfte in der von Fachwerkbauten geprägten Altstadt. Großflächige Fachmärkte sind am Rande der Innenstadt gelegen. Die Nahversorgung erfolgt durch ein flächendeckendes Netz von Lebensmittel-, Vollsortiment- und Discount-Märkten. In den Ortsteilen wird diese durch entsprechende Angebote ebenfalls gewährleistet.

Stadt genießen in historischer Umgebung – in der beliebten Fußgängerzone von Kirchheim unter Teck.

Kleine Gassen und lauschige Plätze entdecken, in traditionsreichen Fachgeschäften, bekannten Markshops und trendigen Klamottenläden stöbern. Hinter der nächsten Ecke das „Lädle“ von nebenan erkunden, bei dem der Inhaber noch selbst fachkundig berät. Einige Geschäfte haben sich in historischen Gemäuern niedergelassen und die alte Bausubstanz hervorragend in die Gestaltung integriert. Am Rande der Innenstadt spazieren viele Menschen mit Einkaufstaschen über die Lauter, ihre Ziele sind das Teck- und Nanz-Center mit weiteren attraktiven Geschäften.

Leckerer von unserem Hof



**Steinofen-Brot, Hofkäse, Eier, Nudeln,
Wurst, Obst & Gemüse, Milch, Honig,
Fruchtaufstriche, Geschenke u.v.m.**

Verkauf: Di. 17.30 bis 18.30 Uhr,
Fr. 16 bis 18.30 Uhr, Sa. 10 bis 12 Uhr
samstags auf dem Markt in Kirchheim, SB-Häusle an
der Hofeinfahrt 24 h geöffnet

„Hoflädle“ Familie Gölz, Ob dem Traubenweg 1,
73230 Kirchheim, Telefon: (07021) 55842,
www.hoflaedle-goelz.de

Gerne
für
Sie da

Rauner-Textilpflege

Neuffenstraße 5
73230 Kirchheim/Teck

07021-51310

www.rauner-textilpflege.de





**Ihr Fachgeschäft für
Naturkosmetik, Tee und
vieles zum Wohlfühlen**

Ladengeschäft
Sophienstraße 4
73230 Kirchheim/Teck

Kosmetikkabine
Wellingstraße 8 + 10
73230 Kirchheim/Teck

Telefon (0 70 21) 73 98 70 · Fax (0 70 21) 73 98 71

UNIKUM

Rahmen Kunst

Gunter Krönes Wellingstraße 13 73230 Kirchheim-Teck
FON: 07021-81476 www.atelier-unikum.de

Stadt | KIRCHHEIM UNTER TECK



Eiscafé Italia

ROSSMARKT 1, 73230 KIRCHHEIM/TECK
TEL. 07021/6324

modern gemütlich lecker
Restaurant · Bar · Catering



www.altersgruppen-kirchheim.de

Sie planen ein Fest - wir machen den Rest
egal wo - egal was - egal wann

Ihr Veranstalter und Caterer in Kirchheim und Umgebung!
Unsere Erfahrung & Vielseitigkeit gepaart mit
Ihren Wünschen sind ein Garant für jede Feier.

Das Queens · Martin Lehmann · Dettingerstrasse 52/1 · 73230 Kirchheim
www.queens-kirchheim.de · Telefon: 0 70 21 - 72 52 73



traditionelle Küche – modern interpretiert

Genießen Sie italienisch
in angenehmem Ambiente.
Wir sind täglich für Sie da
von 11:30 bis 14:00 und
von 17:30 bis 23:00 Uhr

73230 Kirchheim, Dettinger Straße 31
Tel. 07021 / 74350, www.gasthauszumfass.com



STEFANO GENETTI

KORNSTRASSE 1
73230 KIRCHHEIM UNTER TECK
TELEFON 070 21 - 27 21 www.stefano-kirchheim.de



Wachthaus
BISTRO | BIERGARTEN | BAR

- Durchgehend schwäbische warme Küche
- Täglich wechselnder Mittagstisch

www.altes-wachthaus.de

Marktstraße 56 • 73230 Kirchheim unter Teck • Telefon 07021 42666

GASTRONOMIE UND BEHERBERGUNG

Gastfreundlichkeit ist in Kirchheim unter Teck seit langer Zeit fest im Bewußtsein der Einwohner verankert – war und ist die Stadt doch schon immer der lebendige Mittelpunkt der Region rund um den Albtrauf und lag verkehrsgünstig an wichtigen Handelsstraßen. Dies ist auch heute noch in den zahlreichen Gastronomie- und Berherbungsbetrieben in der Stadt und Umgebung für die BesucherInnen erlebbar.

Essen ist mehr als nur Nahrungsaufnahme

Das Angebot der Gastronomie reicht von abwechslungsreicher regionaler, oft auch neu und zeitgemäß interpretierter schwäbischer Küche, bis hin zu Köstlichem aus verschiedensten internationalen Kulturkreisen. Sobald es die Witterung zulässt, bewirten die Gastronomen ihre



Genießen am Marktbrunnen

Gäste auch im Freien – da stellt sich schnell ein kleines Urlaubsgefühl ein, auch wenn es nur ein Cappuccino oder Eisbecher an einem lauen Abend ist.

Übernachten ist mehr als nur ein Bett

Die Berherbungsbetriebe in der Teckstadt und am Albtrauf bieten für fast jeden Anspruch die passende Unterkunft – sei es für den Geschäftsreisenden, der nur einen Zwischenstopp macht oder die Familie, die ihre Ferien in der Region verbringen will.



Feiern im Alpenstadl

- **Geburtstage u. Jubiläen**
- **Hochzeitsfeiern**
- **Zünftige Firmenevents**
Gesellschaften ab ca. 60 Personen
- **Biergarten, tägl. Spanferkel**
- **großer Kinderspielplatz**



Kirchheimer Hirschgarten

73230 Kirchheim/T., Dettinger Str. 144, direkt an der A8 • Tel: 0171-7772244 • www.kirchheimer-hirschgarten.de

Stadt | KIRCHHEIM UNTER TECK

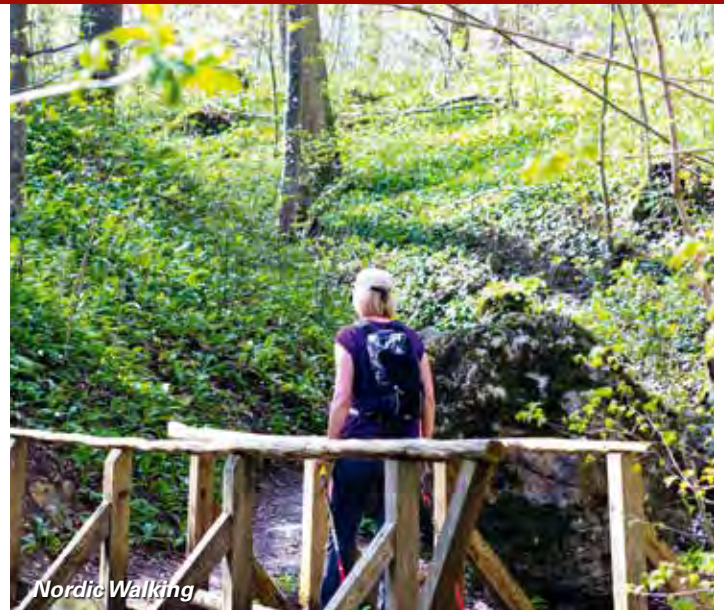

NATUR ERLEBEN

Eingebettet in die grüne Landschaft am Trauf der Schwäbischen Alb auf der einen und dem Tal der Lauter auf der anderen Seite liegt Kirchheim unter Teck. Aussichtspunkte von Felsen oder Burgruinen, wie der Burg Hohenneuffen, ermöglichen ungeahnte Blicke in die Ferne. Genießen Sie die Natur bei einer Wanderung oder Radtour rund um unsere schöne Stadt.

Naherholungsgebiet „Bürgerseen“ und „Talwald“

An den Bürgerseen bei Kirchheim unter Teck trifft sich Jung und Alt, Groß und Klein, Familien mit Kindern, Wanderer und Radfahrer. Die Bürgerseen bestehen aus drei Seen, dem „Unteren See“, „Mittleren See“ und „Oberen See“ und bilden das Naherholungsgebiet.

Der „Untere See“ bietet Bademöglichkeiten mit eigens angelegten Inseln und Grillplätzen. In den Sommermonaten ideal für den Urlaub zu Hause. In der kalten Jahreszeit verwandelt er sich bei entsprechender Witterung in eine Eisbahn mit herrlicher Naturkulisse.

Beim „Mittleren See“ handelt es sich um ein Angelgewässer. Die Ufervegetation bietet Amphibien wie Salamandern, Molchen, Kröten und Fröschen Lebensraum.

Der „Obere See“ mit seinen Uferbereichen gilt als Biotop mit artenreichen Uferpflanzen. Kleinröhricht, Igelkolben und Sumpfschwertlilien gehören ebenso dazu wie Schilf- und Sumpfpflanzen.

Der Gewässerlehrpfad zeigt viel Wissenswertes rund um die Bürgerseen. Nur einige Schritte weiter startet der Naturerlebnispfad zur Entdeckungstour durch den Talwald.

SPORT

Radfahren, Golfen oder Wandern, Nordic Walking oder Joggen – die grüne Umgebung Kirchheims bietet unzählige Wege, um individuell etwas für seinen Körper zu tun. Wer lieber die professionelle Unterstützung eines Fitnessstudios oder eines Ernährungsberaters sucht, kann eine entsprechende Auswahl problemlos treffen.

Vereinssport wird in der Stadt ebenfalls groß geschrieben, allein im Stadtverband für Leibesübungen sind über 30 Vereine organisiert, die vom Individual- bis zum Mannschaftssport zahlreiche Möglichkeiten anbieten (siehe auch „Vereine“).

Am „Waldfriedhof“ und „Hohen Reisach“ lässt sich neben der Aussicht auf unsere Stadt und die Umgebung auch hervorragend wandern oder sportlich den Trimm-Dich-Pfad oder die Nordic-Walking-Strecke bewältigen.

Die Kirchheim-Info im Max-Eyth-Haus hält Tourenvorschläge von eher leichten Touren, die problemlos mit Kindern zu bewältigen sind, bis hin zu sportlich ambitionierten Strecken, die auch mal bis auf die Schwäbische Alb führen können, bereit. Sie starten in den meisten Fällen am Kirchheimer Bahnhof, der ausreichend Parkplätze anbietet und auch bequem per S-Bahn erreichbar ist. In den Sommermonaten bietet der VVS vom Kirchheimer Bahnhof und im gesamten Landkreis einen Radwanderbus an, in dem auch gerne Fahrräder transportiert werden können.

Unter www.kirchheim-teck.de/de/entdecken/Naturerleben sind die Touren auch im Internet mit entsprechenden gps-Daten abrufbar. Da auch die Pausen

wohlverdient sind und es entlang der Strecke oftmals noch etwas zu Entdecken gibt, enthalten die Touren der Kirchheim-Info auch Rast-, Grill-, Spiel- und Gastronomie-Angebote.

STADTHALLE

Theater, Konzerte, Kleinkunst und Comedy laden zur kulturellen Freizeitgestaltung ein. So ist für jeden Geschmack etwas geboten. Auch die Kirchheimer Vereine nutzen die Halle für ihre Veranstaltungen und tragen so zum kulturellen Gesamtbild der Stadt bei. Jährlich finden ca. 150 Veranstaltungen statt, bei deren Besuch bequem und kostenfrei im Parkhaus im Teckcenter geparkt werden kann.



Wandern



Bürgersee



**Wir glänzen
nicht nur durch
Reinigung**



... hier Schleifen und Kristallisieren

PICOBELLO KUSKE GMBH
Tannenbergstr. 143 · 73230 Kirchheim
Tel. 0 70 21 / 98 25 40
www.picobello-kuske.de

Stadt | KIRCHHEIM UNTER TECK

Um Kirchheim unter Teck.

BURG TECK

Ein Teil der Herkunft unseres Stadtnamens ist der Burg Teck geschuldet – auch wenn sie heute politisch nicht mehr zum Stadtgebiet, sondern zur Nachbargemeinde gehört.

Geschichte

Erstmals urkundlich erwähnt wird die Burg Teck im Jahre 1152. Archäologischen Funden nach könnte sie schon im letzten Viertel des 11. Jahrhunderts erbaut worden sein. In den ersten Generationen der „Tecker“ war die stattliche Burg Schauplatz einer fürstlichen Hofhaltung. Aufgrund von Schulden der Herren von Teck kam das Anwesen im Jahre 1381 zur Hälfte in württembergischen Besitz. Die Burg wurde 1529 im sog. „Bauernkrieg“ niedergebrannt. Herzog Karl Alexander von Württemberg plante, die Burg ruine zu einer modernen Festung auszubauen. Die Arbeiten begannen 1736, wurden jedoch schon ein Jahr später mit dem Tod des Herzogs wieder eingestellt. Das Oberamt Kirchheim erteilte 1738 die Erlaubnis zum Abbruch der Burg, so dass teilweise nur noch die Grundmauern erhalten blieben. Der Aussichtsturm mit Schutzhütte wurde im Jahre 1889 auf den Fundamenten errichtet. 1933 wurde neben dem Turm eine Veranstaltungshalle gebaut. Sie erhielt den Namen „Mörikehalle“. 1941 erwarb dann der Schwäbische Albverein die Burg Teck und baute sie 1955 zum Wanderheim aus.

Heute

Wer heute den Aufstieg über verschiedene Routen wagt, wird mit einem fantastischen Rundblick belohnt. Die Gasträume und der Innenhof laden zu einer Rast ein. Wer eine mehrtägige Wanderung plant, ist auf der Teck ebenfalls richtig. Das Wanderheim des Schwäbischen Albvereins bietet verschiedene Übernachtungsmöglichkeiten.

Aussicht

Auf 775 Meter über NN thront die Burg. Damit bietet sich von dem weithin sichtbaren Zeugenberg ein fantastischer Rundblick über das Albvorland, das Neckartal hinauf. Die Aussichtsbalkone geben auch die Sicht auf die Drei Kaiserberge, ins Biosphärengebiet Schwäbische Alb und bis nach Stuttgart frei. An guten Tagen reicht die Fernsicht bis zu den Ausläufern des Schwarzwaldes.

ALBTRAU

Das Albvorland ist Teil der Umgebung von Kirchheim unter Teck, von der Ebene des Neckartales und seiner Nebenflüsse geht es bald steil nach oben. Insbesondere von den Hügeln der Umgebung oder hohen Punkten, wie dem Rathausturm, ist der Albtrauf schon sehr gut als grünes Band vor dem Himmel wahrzunehmen. Steil abfallende Traufkanten, teils mehrere hundert Meter tief, bannen den Blick der BesucherInnen in der unmittelbaren Umgebung der Stadt. Die Schwäbische Alb ist ein altes Kalksandsteingebirge mit allen faszinierenden Eigenschaften, wie die zahlreichen Höhlen der Region und die weiteren Naturdenkmale, z. B. das Randecker Maar, zeigen. Reich ist der Albtrauf auch an historischen Burgen: besonders markant von der Ferne ist die Burg Teck oder die Burgruine Hohenneuffen.

Ein weiterer Naturschatz rund um Kirchheim unter Teck sind die heißen heilenden Quellen: Badespaß mit Wohlfühlfaktor gibt es unter anderem in Beuren, Bad Boll und Bad Urach.

DIE REGION ENTDECKEN

Kirchheim unter Teck ist gleichermaßen das Tor zur Region Stuttgart und zur Schwäbischen Alb.

Die S-Bahn ist Ihre Verbindung in den Großraum Stuttgart mit seinen unterschiedlichsten Freizeitmöglichkeiten. Unsere Kreisstadt Esslingen ist bekannt für ihre Altstadt, dort finden Besucher auch die älteste Sektellerei Deutschlands.

Mercedes Benz- und Porsche-Museum sind die Flaggschiffe der abwechslungsreichen Museumslandschaft Stuttgarts. Die Schwabenmetropole ist umgeben von Weinbergen und Heimat von Deutschlands einzigem botanisch-zoologischem Garten: der Wilhelma.



Burg Teck



Flugplätze/Segelflug.

Kirchheim unter Teck ist untrennbar mit dem Fliegen verbunden. Seit den 1930er Jahren ist Kirchheim unter Teck eine der ersten Adressen, wenn es um Segelflug in Deutschland geht. Bereits zu dieser Zeit wurde diese Sportart rund um die Teck und am Albtrauf entlang betrieben. Bis in die heutige Zeit hat auch einer der renommiertesten Hersteller von Segelflugzeugen, die Schempp-Hirth Flugzeugbau GmbH, ihren Sitz in Kirchheim unter Teck.

An schönen Wochenenden tummeln sich zahlreiche Flieger über Kirchheim unter Teck. Auf dem Segelfluggelände Hahnweide herrscht reges Starten und Landen. Für interessierte Besucher gibt es die Möglichkeit, sich selbst frei wie ein Vogel zu fühlen. Mit erfahrenen Piloten geräuschlos entlang des Albtraufs gleiten und dabei die Stille und Weite genießen.

FLIEGERTERMINE

Internationaler Hahnweide-Segelflugwettbewerb

Immer im Mai bietet der Internationale Hahnweide-Wettbewerb Gelegenheit zum Erfahrungsaustausch von Fliegern aller Nationen.

Oldtimer-Fliegertreffen

Die Freunde der Klassiker der Lüfte geben sich immer im September ein Stelldichein in Kirchheim unter Teck. Technikbegeisterte und Luftfahrtfans erleben die Flugzeugveteranen in Aktion.

Modellflieger

Wer es etwas filigraner mag und nicht selbst in die Luft gehen möchte – auch die Modellflieger haben ihre Heimat an der Hahnweide gefunden.

Stadt | KIRCHHEIM UNTER TECK

Freilicht- / Museen.

FREILICHTMUSEUM BEUREN

Eintauchen in den Alltag von anno dazumal im Freilichtmuseum Beuren. Wie sah das Leben in den Dörfern und Städten am Albtrauf oder den Höhen der Schwäbischen Alb aus? Das oftmals schwierige Auskommen wird dort anschaulich gezeigt – sei es im alten Waschhaus, dem „Tante-Helene-Laden“ oder einem der schmucken Bauernhäuser. Ein besonderer Höhepunkt ist das historische Fotoatelier Hofmann, welches ebenfalls in Beuren eine neue Heimat gefunden hat.
www.freilichtmuseum-beuren.de

RÖMERPARK KÖNGEN

Einen Einblick in die ersten Jahrhunderte nach Christi Geburt bietet der Römerpark in Köngen. Bereits von 1783 – 1786 wurden die Überreste eines römischen Kastells aus dem 1. Jhdt. n. Chr. unter der Leitung des damaligen Oberamtmannes Johann Eberhard Roser ausgegraben. Der Römerpark „Grinario“, benannt nach dem ursprünglichen Ortsnamen, beherbergt heute ein Museum mit Funden aus der Römerzeit, einen Fruchtgarten und den Nachbau eines römischen Turms. Im Laufe des Jahres wird der Park auch für verschiedenste Veranstaltungen genutzt.
www.koengen.de/Lde/start/Koengen/Roemisches+Museum.html

URWELTMUSEUM HAUFF IN HOLZMADEN

Einen noch größeren Zeitsprung von rund 180 Millionen Jahren in die Vergangenheit zeigt das Urweltmuseum in Holzmaden. Faszinierende Funde aus der Jurazeit, als unsere Gegend noch unter Wasser lag, sind dort zu bestaunen. Wer hat in seiner Schulzeit nicht schon einmal was von Belemniten, Sauriern oder Ammoniten gehört? Die versteinerten Überreste der Tiere können im Museum angesehen werden oder man kann sich auch selbst im Steinbruch direkt nebenan auf Spurensuche begeben.
www.urweltmuseum.de



Kirchheim-Info.

IHRE ZENTRALE SERVICEEINRICHTUNG RUND UM FREIZEIT UND KULTUR IN DER TECK-REGION

Geschichte entdecken

Erkunden Sie Kirchheim unter Teck mit einem unserer kundigen StadtführerInnen. Jeden ersten Samstag im Monat gibt es einen geführten Stadtspaziergang. In den Sommermonaten erleben Sie zusätzliche Themenführungen.

Für Neubürgerinnen und Neubürger gibt es einmal im Jahr einen Neubürgerempfang mit Oberbürgermeisterin Angelika Matt-Heidecker und einer anschließenden Tour.

365 Tage können Sie mit Ihrem Smartphone auf Entdeckungstour durch die Teckstadt gehen. Elf wichtige Sehenswürdigkeiten lassen Geschichte und Geschichten aufleben. Werfen Sie unabhängig von Öffnungszeiten einen Blick in die Türmerstube oder in das Max-Eyth-Haus.

Natur erleben

Kirchheim unter Teck und seine vier Ortsteile liegen mitten in der bezaubernden Streuobstlandschaft vor den Toren



Kirchheim-Info

des Biosphärengebietes Schwäbische Alb. Durch den historischen Stadtkern zu Fuß oder mit dem Rad direkt in die Natur starten. Kurzurlaub im Grünen machen die Kirchheimerinnen und Kirchheimer an den Bürgerseen: Baden, Angeln, Schlittschuhlaufen. Lernen Sie beim Wald-erlebnispfad die Natur von einer neuen Seite kennen. Aktiv werden können Sie auch beim Nordic Walking, Golfen oder Segelfliegen.

Kultur genießen

Konzerte, Theater, Lesungen, Ausstellungen – in Kirchheim unter Teck ist immer etwas los. Die Termine erfahren Sie auf der städtischen Website. Tickets für über 4.000 Veranstaltungen jährlich erhalten Sie bei der Kirchheim-Info.

Gastfreundschaft und Genuss kennenlernen

Treffen Sie Ihre Nachbarn nach dem Marktbesuch bei einem Cappuccino in einem der Straßencafés. Auch am Abend isst man in Kirchheim unter Teck vielfältig: schwäbische Kochtradition ist hier ebenso beheimatet, wie kreative, internationale Spezialitäten.

Sie bekommen Besuch von Familie und Freunden, können diese aber nicht in den eigenen vier Wänden beherbergen? Kein Problem – vom gehobenen Hotel über die behaglichen Gastehäuser und Ferienwohnungen gibt es viele Möglichkeiten in Kirchheim unter Teck.

KIRCHHEIM UNTER TECK MITNEHMEN

Möchten Sie ein bisschen „Kirchheim unter Teck“ verschenken? In der Kirchheim-Info finden die Besucher eine große Auswahl an Kirchheim-Souvenirs sowie eine Auswahl an Gutscheinen der Teckstadt.

Die Leistungen der Kirchheim-Info für Sie:

- Tickets für öffentliche Stadtführungen
- Vermittlung von thematischen Stadtführungen
- Ticketservice für überregionale und lokale Veranstaltungen
- Souvenirverkauf
- Martinskirchläden
- Informationen zu Hotellerie und Gastronomie
- Rad- und Wandertipps
- Veranstaltungskalender
- Freizeittipps für die Schwäbische Alb und die Region Stuttgart
- Informationen zu Rad- und Wanderbussen
- Verkauf von Gutscheinen des City-Rings

Kontakt:

Kirchheim-Info im Max-Eyth-Haus
 Max-Eyth-Straße 15
 73230 Kirchheim unter Teck
 Telefon: 07021 502-555
 E-Mail: tourist@kirchheim-teck.de

Öffnungszeiten:

Montag bis Freitag	10:00 – 17:00 Uhr
Samstag	10:00 – 15:00 Uhr



Modellflieger

Stadt | KIRCHHEIM UNTER TECK

Kommunalpolitik.

GEMEINDERAT

Name, Vorname	Anschrift	Partei / Wählervereinigung	Telefon	E-Mail / Homepage
Aeugle, Walter *	Illisweg 12	SPD	2993	walteraeugle@gmx.de
Ambacher, Reinhold	Im Böckeler 8	Freie Wähler	56888	r.ambacher@enbw.com
Auerbach, Thomas	Röntgenstraße 69	CDU	860066	auerbach@echt-gut.de
Banzhaf, Andreas	Argonnenweg 9	Freie Wähler	76788	andreas.banzhaf@banzhaf-holzbau.de
Berghold Dr., Jürgen	Max-Reger-Weg 11	Bündnis 90/Die Grünen	480971	praxis@juergen-berghold.de
Brinks, Tonja	Schöllkopfstraße 32	SPD	736897	tonja.brinks@gmx.de
Buck, Klaus	Reußensteinstraße 33	CDU	51454	klaus.buck@buck-ki.de
Bur am Orde-Käb, Sabine *	Kitteneshalde 3	Bündnis 90/Die Grünen	75803	sabineburamorde@gmail.com
Eisenmann, Marc	Tobelstraße 12 a	SPD	482708	marc.eisenmann@web.de
Frohmeyer-Carey, Eva	Ludwigstraße 24	Frauenliste Kirchheim	480905	serpcarey@arcor.de
Gänßle, Michael Peter	Bismarckstraße 73	CDU	804550	mgaenssle@aol.com
Gerber, Ralf	Habichtweg 19	Freie Wähler	486921	ralf.gerber@fischer-kirchheim.de
Gmelin, Marianne	Vordere Straße 29	SPD	53146	m.gmelin@t-online.de
Gölz, Stefan	Ob dem Traubenweg 1	CDU	982091	
Harand, Gerwin	Hofbaumgärten 24	SPD	54531	gharand@t-online.de
Kahle, Albert	Weppachweg 14	FDP/KiBü	6565	kahle.blumen@t-online.de
Kenner, Andreas	Lindachallee 30	SPD	41016	baanneke@aol.com
Kiefer, Hans	Argonnenweg 3	CIK	49777	hans.w.kiefer@googlemail.com
Kübler, Ulrich	Schlierbacher Straße 30	Freie Wähler	44427	ulrich.kuebler@t-online.de
Lauterwasser, Sabine	Gaisgasse 33	Frauenliste Kirchheim	76791	slauterwasser@vodafone.de
Lempp, Christoph	Krebenstraße 20	Bündnis 90/Die Grünen	42101	ch.lempp@t-online.de
Machoczek, Manfred	Marktstraße 43	Bündnis 90/Die Grünen	804694	manfred@machoczek.de
Miller Dr., Christoph *	Alte Plochinger Steige 102	Freie Wähler	484315	chr.miller@gmx.net
Mogler, Gerd	Bismarckstraße 75	CIK	9562658	gerd.mogler@ci-kirchheim.de
Oberhauser Dr., Silvia *	Wilhelmstraße 47	Frauenliste Kirchheim	480308	s.oberhauser@t-online.de
Ochs, Franz	Austraße 37	Freie Wähler	2610	franz@blumen-ochs.de
Pardey, Viktoria	Schimmingweg 29	Bündnis 90/Die Grünen	0151 42452227	viktoria.pardey@googlemail.com
Pfau-Weller, Natalie Arabella	Isolde-Kurz-Straße 35	CDU	45776	natalie.pfau@gmx.de
Pöschl, Siegfried	Laubersberg 6	FDP/KiBü	51710	sigg@poeschl-tiefbau.de
Rose Dr., Thilo *	In der Warth 54	CDU	735962	info@thilorose.de
Schmauder, Bettina	Karl-Arnold-Straße 12	Freie Wähler	509626	b.schmauder@auto-schmauder.de
Schöllkopf, Peter Bodo	Aichelbergstraße 38	SPD	0171 8998896	p.b.s@gmx.de
Schwarz, Andreas MdL	Postplatz 7	Bündnis 90/Die Grünen	9317040	andreas.schwarz@gruene.landtag-bw.de
Veeseer, Wilfried	Weiler Schafhof 32	CDU	75717	wilfried@veeseer.net

*Fraktionsvorsitz



Walter Aeugle



Reinhold
Ambacher



Thomas
Auerbach



Andreas
Banzhaf



Dr. Jürgen
Berghold



Tonja Brinks



Klaus Buck



Sabine Bur
am Orde-Käb



Marc
Eisenmann



Eva Frohn-
meyer-Carey



Michael Peter
Gänßle



Ralf Gerber



Marianne
Gmelin



Stefan Gölz



Gerwin
Harand



Albert Kahle



Andreas
Kenner



Hans Kiefer



Ulrich Kübler



Sabine
Lauterwasser



Christoph
Lempp



Manfred
Machoczek



Dr. Christoph
Miller



Gerd Mogler



Dr. Silvia
Oberhauser



Franz Ochs



Viktoria
Pardey



Natalie Arabella
Pfau-Weller



Siegfried
Pöschl



Dr. Thilo Rose



Bettina
Schmauder



Peter Bodo
Schöllkopf



Andreas
Schwarz MdL



Wilfried
Veerer

Stadt | KIRCHHEIM UNTER TECK

Kommunalpolitik.

ORTSCHAFTSRÄTE

Ortschaftsrat Jesingen

Name, Vorname	Anschrift	Partei /Wählervereinigung	Telefon	E-Mail/ Homepage
Allmendinger, Thomas*	Lindachstraße 4	SPD/UBL	55928	tallmendinger@t-online.de
Ambacher, Reinhold	Im Böckeler 10	Freie Wähler	56888	r.ambacher@enbw.com
Buck, Klaus*	Reußensteinstraße 33	CDU	51454	klaus.buck@buck-ki.de
Clewes, Grit	Im Leiblensbett 90	SPD/UBL	43623	g.clewes@t-online.de
Feeß, Walter	Keplerstraße 11	Freie Wähler	98598	walter.feess@feess.de
Frasch, Matthias	Blumenstraße 2	Freie Wähler	9829844	matthias.frasch@gmx.de
Gmelin, Marianne	Vordere Straße 29	SPD/UBL	53146	m.gmelin@t-online.de
Landenberger, Felix	Im Hofstättle 3	Freie Wähler	0171 7823849	felix.landenberger@web.de
Middendorf, Stefan	Schönbergstraße 50	CDU	724474	stefanmiddendorf@web.de
Schäfer, Sören	Naberner Straße 16	SPD/UBL	0176 99337786	schaefer.soeren@gmx.de
Stirn, Melanie	Brunnenstraße 28	Freie Wähler	725344	melanie.stirn@t-online.de
Stolz, Ralf*	Holzmadener Straße 14	Freie Wähler	863789	ralf.stolz@t-online.de

*Fraktionsvorsitz



Gemeinderat

Ortschaftsrat Lindorf

Name, Vorname	Anschrift	Partei /Wählervereinigung	Telefon	E-Mail/ Homepage
Bäßler, Gerd	Eschenweg 14	WVL/LBL	53300	ag.baessler@t-online.de
Daginnus, Thomas	Zähringer Straße 82	WVL/LBL	58895	thomas.daginnus@t-online.de
Ellwanger, Albrecht*	Oberboihinger Straße 50/1	uLLi	863740	aellwanger@kabelbw.de
Forkl Dr., Alexander	Buchhartweg 41	uLLi	862399	alexander.forkl@gmx.de
Kümmerle, Ernst	Rübholzweg 5	WVL/LBL	82150	info@kuemmerle-elektrotechnik.de
Pesl, Klaus*	Erlenweg 15	WVL/LBL	81700	klaus.pesl@leedorf.de
Reiner, Petra	Oberboihinger Straße 45	uLLi	863272	petra.reiner@ymail.com
Spielvogel, Anke	Rote Morgen 33	WVL/LBL	6067	J.A.Spielvogel@t-online.de
Wandura, Gabriele	Salzäcker 8	WVL/LBL	861181	gabiwandura@web.de
Würtele, Stefan	Im Brühl 56	WVL/LBL	862753	s.wuertele@kirchheim-teck.de

*Fraktionsvorsitz



Rathaus Lindorf

Stadt | KIRCHHEIM UNTER TECK

Ortschaftsrat Nabern

Name, Vorname	Anschrift	Partei /Wählervereinigung	Telefon	E-Mail / Homepage
Barner, Steffen	Braike 5	AWV	0176 20676553	steffenbarner@gmx.de
Baum, Linus	Weilheimer Straße 1	SPD/UBL	59446	l-baum@freenet.de
Gall, Rainer	Weilheimer Straße 43/1	AWV	861343	gall.rainer@web.de
Gölz, Stefan	Ob dem Traubenweg 1	AWV	982091	
Harand, Gerwin*	Hofbaumgärten 24	SPD/UBL	54531	gharand@t-online.de
Hiller, Gerald	Hofbaumgärten 63	SPD/UBL	56582	gerald-hiller@web.de
Hülß, Jürgen*	Mühläckerstraße 75	AWV	84999	jh@advocatplus.de
Kneile, Rainer	Milchstraße 4	AWV	84122	kneile@t-online.de
Lilienthal, Dorothee	Hofstraße 9	SPD/UBL	9822255	d.lilienthal@gmx.net
Rehm, Hartmut	Alte Kirchheimer Straße 47	AWV	83366	hartmut@rehm-nabern.de

*Fraktionsvorsitz



Rathaus Nabern



Ortschaftsrat Ötlingen

Name, Vorname	Anschrift	Partei /Wählervereinigung	Telefon	E-Mail / Homepage
Appenzeller, Susanne	Rosenstraße 13	ÖBI	2566	SusanneAppenzeller@googlemail.com
Auer, Petra	Steigstraße 6	ÖBI	979965	petra@w-p-auer.de
Barner, Monika	Haldenstraße 24	ÖBI	46544	monika.barner@vbkint.de
Bogowsky, Peter*	Fliederweg 11	SPD/UBL	75713	teckster@gmx.de
Diez, Susanne	Asternweg 30	ÖBI	483990	rs_diez@gmx.de
Eisenmann, Marc	Tobelstraße 12 a	SPD/UBL	482708	marc.eisenmann@web.de
Hägele, Claudia	Unterer Speck 1	ÖBI	46439	c-haegele@web.de
Henzler, Gundis*	Bodelshofer Weg 29	ÖBI	9567230	gundish@yahoo.de
Herzog, Jochen	Stuttgarter Straße 158	SPD/UBL	720822	post@stein-gestalten.de
Hiller-Daginnus, Stefanie	Tulpenweg 6	ÖBI	75762	daginnus@t-online.de
Joachim, Erich	Lilienweg 4	ÖBI	0170 3456879	erichjoachim@t-online.de
Just, Timo	Dahlienweg 23	ÖBI	0162 8897531	just_family@freenet.de
Kik, Hermann	Am Wasen 14	ÖBI	46745	kik.kirchheim@t-online.de
Mayer, Beate	Stuttgarter Straße 249	ÖBI	41209	h-b.mayer@t-online.de
Rose Dr., Thilo*	In der Warth 54	CDU	735962	info@thilorose.de
Schwarzbauer, Christine	Stuttgarter Straße 265	CDU	71664	christine-ziebart@web.de
Schweiger, Birgit	In den Stuben 54	ÖBI	41644	hdschweiger@web.de
Stark, Siegfried	Bodelshofer Weg 205	ÖBI	71572	siggistark@arcor.de

*Fraktionsvorsitz

Stadt | KIRCHHEIM UNTER TECK

AUSSCHÜSSE

Mitglieder des gemeinsamen Ausschusses der Verwaltungsgemeinschaft

Name, Vorname	Anschrift	Partei/Wählervereinigung	Telefon	E-Mail / Homepage
73230 Kirchheim unter Teck				
OBin Matt-Heidecker, Angelika	Rathaus, Marktstraße 14 73230 Kirchheim unter Teck	SPD	07021 502201	ob@kirchheim-teck.de
Aeugle, Walter	Illisweg 12 73230 Kirchheim unter Teck	SPD	07021 2993	walteraeugle@gmx.de
Ambacher, Reinhold	Im Böckeler 8 73230 Kirchheim unter Teck	Freie Wähler	07021 56888	r.ambacher@enbw.com
Banzhaf, Andreas	Argonnenweg 9 73230 Kirchheim unter Teck	Freie Wähler	07021 76788	andreas.banzhaf@ banzhaf-holzbau.de
Bur am Orde-Käb, Sabine	Kitteneshalde 3 73230 Kirchheim unter Teck	Grüne	07021 75803	sabineburamorde@gmail.com
Frohmeyer-Carey, Eva	Ludwigstraße 24 73230 Kirchheim unter Teck	Frauenliste Kirchheim	07021 480905	serpcarey@arcor.de
Kenner, Andreas	Lindachallee 30 73230 Kirchheim unter Teck	SPD	07021 41016	baanneke@aol.com
Rose, Dr. Thilo	In der Warth 54 73230 Kirchheim unter Teck	CDU	07021 735962	info@thilorose.de
Pardey, Viktoria	Schimmingweg 29 73230 Kirchheim unter Teck	Bündnis 90/Die Grünen		viktoria.pardey@ googlemail.com
Veeser, Wilfried	Weiler Schafhof 32 73230 Kirchheim unter Teck	CDU	07021 75717	wilfried@veeser.net
73265 Dettingen unter Teck				
BM Haußmann, Rainer	Rathaus, Schulstraße 4 73265 Dettingen unter Teck		07021 500010	r.haussmann@ dettingen-teck.de
Hack, Werner	Kirchheimer Straße 84 73265 Dettingen unter Teck	FWG Dettingen unter Teck	07021 58507	
Hummel, Andreas	Haldenstraße 7 73265 Dettingen unter Teck	CDU/Freie Wählervereinigung	07021 59685	
König, Edith	Hintere Straße 63 73265 Dettingen unter Teck	Dettinger Bürgerliste	07021 52775	
Pölkow, Hermann	Im Stiegeler 14 73265 Dettingen unter Teck	SPD	07021 53681	
Sigel, Roland	Limburgstraße 123 73265 Dettingen unter Teck	CDU/Freie Wählervereinigung	07021 54170	
73274 Notzingen				
BM Haumacher, Sven	Rathaus, Bachstraße 50 73274 Notzingen		07021 970750	s.haumacher@notzingen.de
Hiller, Herbert	Herdfeldstraße 44/2 73274 Notzingen	CDU	07021 45474	
Prell, Hans	Limburgweg 21 73274 Notzingen	Unabhängige Kommunale Wählervereinigung	07021 482414	
Schranner, Manuel	Neuffenstraße 35 73274 Notzingen	SPD	0171 09981801	

Integrationsrat.

Inklusives Denken und Handeln und gleichberechtigte Teilhabe sind wichtige Säulen unserer heutigen, multi-kulturellen Stadtgesellschaft. Um dafür gute und arbeitsfähige Strukturen zu schaffen, wurde Ende 2014 der Kirchheimer Integrationsrat ins Leben gerufen. Er ersetzt den bis dahin bestehenden Integrationsausschuss, der über Jahrzehnte hinweg als beratender Ausschuss des Gemeinderats tätig war. Der Integrationsrat tagt bis zu 6 Mal jährlich und wird von der Stadtverwaltung moderiert.

Aufgabe des Integrationsrates sind vor allem der inhaltliche Austausch sowie die Vorbereitung von öffentlichen Hearings. In den Hearings aufgeworfene Themen, Aufgabenstellungen und Anregungen werden entweder von der Verwaltung, einem Träger oder dem Integrationsrat weiter bearbeitet. Alternativ kann im Hearing auch eine temporäre und themenbezogene Arbeitsgruppe gebildet werden.

Zusammensetzung des Integrationsrates

Bis zu drei VertreterInnen des Gemeinderats (die von den Fraktionen benannt werden), bis zu vier VertreterInnen aus in der Stadt aktiven Einrichtungen und bis zu vier bürgerschaftlich Engagierte (möglichst mit Migrationshintergrund), die jeweils von der Stadtverwaltung benannt werden.

Geschäftsstelle des Integrationsrates

Abteilung Soziales
Zimmer 21
Widerholtplatz 3
73230 Kirchheim unter Teck
Telefon: 07021 502-344
Fax: 07021 502-372
E-Mail: integrationsrat@kirchheim-teck.de

Stadtverwaltung.

Die Stadtverwaltung Kirchheim unter Teck ist in Fachbereiche, Abteilungen und Sachgebiete gegliedert. Es gelten im Allgemeinen die aufgeführten Öffnungszeiten, einzelne Sachgebiete haben teilweise anders geöffnet. Dies ist in der folgenden Gliederung dann jeweils extra ausgewiesen.

ALLGEMEINE ÖFFNUNGSZEITEN DER STADTVERWALTUNG:

Montag: 08:00 – 12:00 Uhr
Dienstag: 08:00 – 12:00 Uhr
Mittwoch: 08:00 – 12:00 Uhr
Donnerstag: 08:00 – 12:00 Uhr und 14:00 – 18:00 Uhr
Freitag: 08:00 – 12:00 Uhr



ALLGEMEINE KONTAKTDATEN DER STADTVERWALTUNG:

Stadtverwaltung Kirchheim unter Teck
Marktstraße 14
73230 Kirchheim unter Teck

Telefon: 07021 502-0
Fax: 07021 502-285
E-Mail: info@kirchheim-teck.de

Stadt | KIRCHHEIM UNTER TECK

Stadtverwaltung.

ORGANIGRAMM

Stadt Kirchheim unter Teck
 Verwaltungsgliederungsplan mit Fachbereichen, Abteilungen und Sachgebieten
 Stand: 01.08.2015

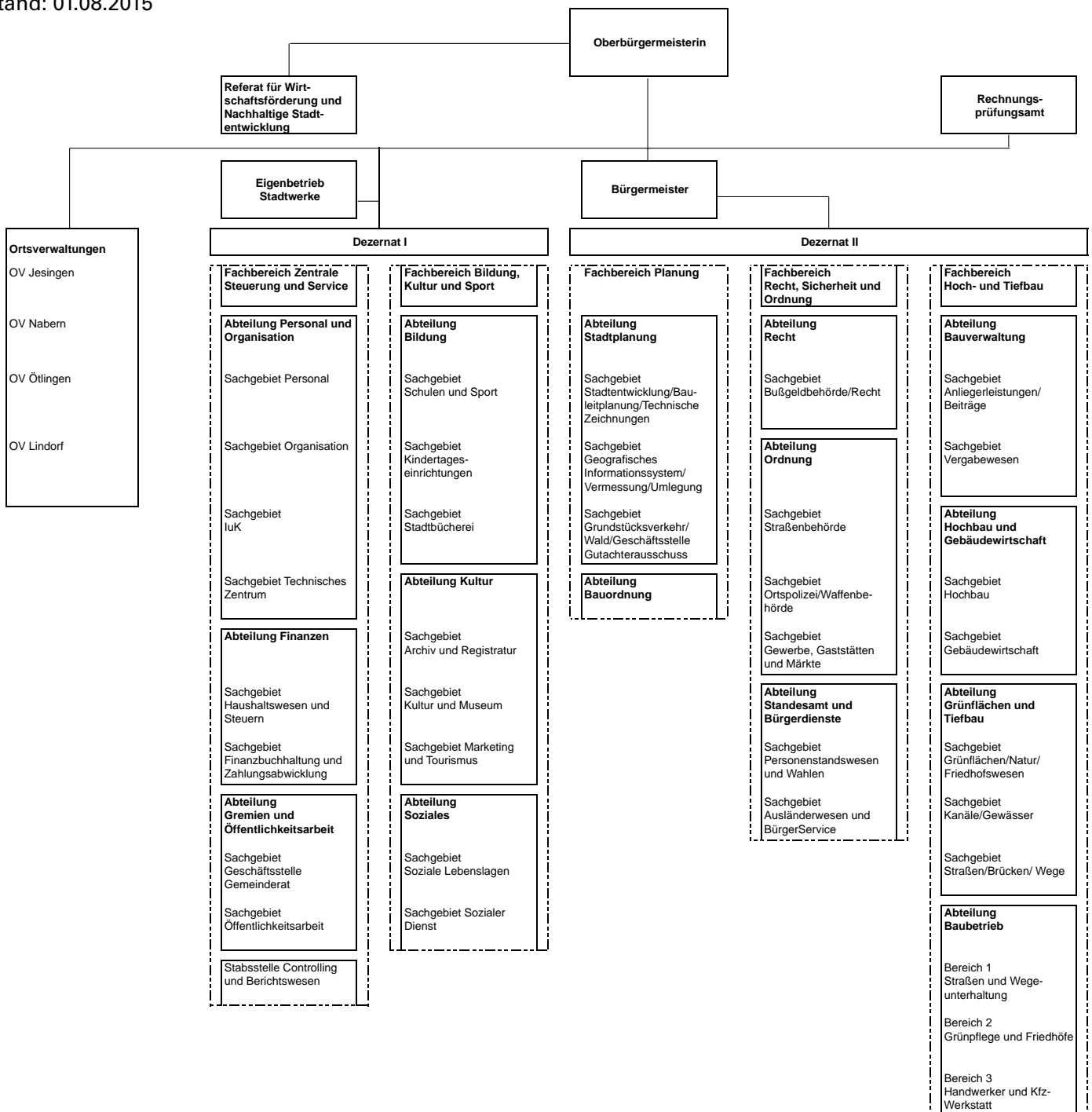

DEZERNATE/FACHBEREICHE/ABTEILUNGEN/SACHGEBIETE

Dezernate/Fachbereiche/ Abteilungen/Sachgebiete	Gebäude	Zi.	Telefon/E-Mail
Leitung der Verwaltung / Dezernat I: Oberbürgermeisterin Angelika Matt-Heidecker	Rathaus, Marktstraße 14	32	07021 502-200 obin@kirchheim-teck.de Büro Oberbürgermeisterin: obv@kirchheim-teck.de
Leitung Dezernat II: Bürgermeister Günter Riemer	Alleenstraße 3	233	07021 502-203 bm@kirchheim-teck.de
Ortschaftsverwaltung Jesingen	Rathaus Jesingen Neue Weilheimer Straße 15	3	07021 509941 ovjesingen@kirchheim-teck.de
Ortschaftsverwaltung Nabern	Rathaus Nabern Alte Kirchheimer Straße 7	1	07021 502-910 ovnabern@kirchheim-teck.de
Ortschaftsverwaltung Lindorf	Rathaus Lindorf Zähringer Straße 3		ovlindorf@kirchheim-teck.de

Handwerkskunst

hartmann
malerei und innenausstattung



Ob Neubau oder Renovierungen – oft benötigt man nicht „nur“ einen Maler, sondern auch jemanden für die Raumausstattung. Wenn diese Leistungen aus einer Hand kommen, sind Koordination und Umsetzung ein Kinderspiel. Deshalb sind wir auch Partner für Bodenbeläge, Raumgestaltung, Polster, Parkett, Vorhänge sowie Konzeption und Design.



bahnhofstraße 37 | 73271 holzmaden | telefon 07023.909690 | info@hartmann-th.de | www.hartmann-th.de

Stadt | KIRCHHEIM UNTER TECK

Stadtverwaltung.

Dezernate/Fachbereiche/ Abteilungen/Sachgebiete	Gebäude	Zi.	Telefon/E-Mail
Ortschaftsverwaltung Ötlingen	Rathaus Ötlingen Stuttgarter Straße 191		ovoetlingen@kirchheim-teck.de
Rechnungsprüfungsamt	Kornstraße 4	18	07021 502-506 rpa@kirchheim-teck.de
Stadtwerke			
Kaufm. Betriebsleitung	Widerholtplatz 5	34	07021 502-328 stw-verwaltung@kirchheim-teck.de
Techn. Betriebsleitung	Alleenstraße 1	308	07021 502-476 stw-betrieb@kirchheim-teck.de
Bereitschaft (außerhalb der Dienstzeit)			0171 5271698
Referat für Wirtschafts- förderung und Nachhaltige Stadtentwicklung	Rathaus, Marktstraße 14	10	07021 502-275 wirtschaftsfoerderung@ kirchheim-teck.de 07021 502-444 agenda@kirchheim-teck.de
Dezernat I			
Fachbereich Zentrale Steuerung und Service	Rathaus, Marktstraße 14	34	07021 502-204 hv@kirchheim-teck.de
Stabstelle Controlling und Berichtswesen	Rathaus, Marktstraße 14	36	07021 502-363 controlling@kirchheim-teck.de
Abteilung Personal und Organisation	Rathaus, Marktstraße 14	43	07021 502-245 organisation@kirchheim-teck.de
Sachgebiet Personal	Rathaus, Marktstraße 14	22/1	07021 502-209 personal@kirchheim-teck.de
Sachgebiet Organisation	Rathaus, Marktstraße 14	43	07021 502-245 organisation@kirchheim-teck.de
Sachgebiet IuK	Widerholtplatz 5	17	07021 502-307 iuk@kirchheim-teck.de
Sachgebiet Technisches Zentrum	Henriettenstraße 86	22	07021 502-120 feuerwehr@kirchheim-teck.de
Abteilung Finanzen	Widerholtplatz 5	12	07021 502-301 kaemmerei@kirchheim-teck.de
Sachgebiet Haushaltswesen und Steuern	Widerholtplatz 5	12	07021 502-301 kaemmerei@kirchheim-teck.de
Sachgebiet Finanzbuchhaltung und Zahlungsabwicklung	Widerholtplatz 5	26	07021 502-317 kasse@kirchheim-teck.de
Abteilung Gremien- und Öffentlichkeitsarbeit	Rathaus, Marktstraße 14	38	07021 502-206 geschaefsstelle-gr@kirchheim-teck.de
Sachgebiet Geschäftsstelle Gemeinderat	Rathaus, Marktstraße 14	38	07021 502-206 geschaefsstelle-gr@kirchheim-teck.de
Sachgebiet Öffentlichkeitsarbeit	Rathaus, Marktstraße 14	24	07021 502-274 geschaefsstelle-gr@kirchheim-teck.de
Fachbereich Bildung, Kultur und Sport	Widerholtstraße 4	12	07021 502-498 bildungkultursport@kirchheim-teck.de
Abteilung Bildung	Widerholtstraße 4	12	07021 502-498 bildungkultursport@kirchheim-teck.de

Dezernate/Fachbereiche/ Abteilungen/Sachgebiete	Gebäude	Zi.	Telefon/E-Mail	Abweichende Öffnungszeiten
Sachgebiet KiTa-Einrichtungen	Widerholtstraße 4	14	07021 502-497 kitae@kirchheim-teck.de	
Sachgebiet Schulen und Sport	Widerholtstraße 4		07021 502-486 schulkultursport@kirchheim-teck.de	
Sachgebiet Stadtbücherei	Max-Eyth-Straße 16	214	07021 502-410 stadtuecherei@kirchheim-teck.de	Öffnungszeiten Stadtbücherei: Di 10:00 – 18:00 Uhr Mi 10:00 – 18:00 Uhr Do 10:00 – 19:00 Uhr Fr 14:00 – 18:00 Uhr Sa 10:00 – 13:00 Uhr
Abteilung Kultur	Wollmarktstraße 48	1	07021 571-400 kultur@kirchheim-teck.de	
Sachgebiet Archiv und Registratur	Wollmarktstraße 48	1	07021 571-400 archiv@kirchheim-teck.de	
Sachgebiet Kultur und Museum	Max-Eyth-Straße 15	DG	07021 502-379 museum@kirchheim-teck.de	Öffnungszeiten Museum: Di 14:00 – 17:00 Uhr Mi 10:00 – 12:00 Uhr und 14:00 – 17:00 Uhr Do 10:00 – 12:00 Uhr und 14:00 – 17:00 Uhr Fr 10:00 – 12:00 Uhr und 14:00 – 17:00 Uhr Sa/So 11:00 – 17:00 Uhr
Sachgebiet Marketing und Tourismus	Max-Eyth-Straße 15	2	07021 502-555 tourist@kirchheim-teck.de stadtmarketing@kirchheim-teck.de	Öffnungszeiten Kirchheim-Info: Mo – Fr 10:00 – 17:00 Uhr Sa 10:00 – 15:00 Uhr
Abteilung Soziales	Widerholtplatz 3	21	07021 502-344 soziales@kirchheim-teck.de	
Sachgebiet Soziale Lebenslagen	Widerholtplatz 3	21	07021 502-344 soziales@kirchheim-teck.de	
Sachgebiet Sozialer Dienst	Widerholtplatz 3	34	07021 502-360 soziales@kirchheim-teck.de	

Partner in Immobilienangelegenheiten





Unser Unternehmen hat sich auf Finanzierungen, Vermietungen und auf den An- und Verkauf von Immobilien spezialisiert.

<p>Immobilien</p> <ul style="list-style-type: none"> • Verkauf und Vermietung • Bewertung Ihrer Immobilien • Vermarktung in mehreren Portalen • Vorbereitung Kauf / Mietvertrag 	<p>Finanzierungen</p> <ul style="list-style-type: none"> • Umfassende Beratung • Angebot zu Top-Konditionen • Darlehensbeantragung • Teilnahme am Notartermin
--	--

Telefon 07021 / 931 99 60 • www.megapolis24.de

Mit über 25-jähriger Erfahrung!

JUNGBLUT

I m m o b i l i e n

Am Roßmarkt 11 | 73230 Kirchheim unter Teck
Telefon 07021-488430
www.jungblut-immobilien.de

Stadt | KIRCHHEIM UNTER TECK

Dezernate/Fachbereiche/ Abteilungen/Sachgebiete	Gebäude	Zi.	Telefon/E-Mail	Abweichende Öffnungszeiten
Dezernat II				
Fachbereich Planung	Alleenstraße 3	230	07021 502-439 planung@kirchheim-teck.de	
Abteilung Stadtplanung	Alleenstraße 3	230	07021 502-439 planung@kirchheim-teck.de	
Sachgebiet Stadtentwicklung/ Bauleitplanung/ Technische Zeichnungen	Alleenstraße 3	230	07021 502-439 planung@kirchheim-teck.de	
Sachgebiet Geographisches Informationssystem/ Vermessung/Umlegung	Alleenstraße 3	412	07021 502-442 gis@kirchheim-teck.de	
Sachgebiet Grundstücks- verkehr/Wald/Geschäftsstelle Gutachterausschuss	Alleenstraße 3	322	07021 502-425 liegenschaften@kirchheim-teck.de	
Abteilung Bauordnung	Alleenstraße 3	105	07021 502-450	
Fachbereich Recht, Sicherheit und Ordnung	Kornstraße 4	23	07021 502-480 recht@kirchheim-teck.de	
Abteilung Recht	Kornstraße 4	23	07021 502-480 recht@kirchheim-teck.de	
Abteilung Ordnung	Kornstraße 4	16	07021 502-225 ordnung@kirchheim-teck.de	
Sachgebiet Straßenbehörde	Kornstraße 4	16	07021 502-225 ordnung@kirchheim-teck.de	
Sachgebiet Ortspolizei/ Waffenbehörde	Kornstraße 4	13	07021 502-225 ordnung@kirchheim-teck.de	
Sachgebiet Gewerbe, Gaststätten und Märkte	Kornstraße 4	16	07021 502-225 ordnung@kirchheim-teck.de gewerbe@kirchheim-teck.de	
Abteilung Standesamt und Bürgerdienste	Rathaus, Marktstraße 14	25	07021 502-214 standesamt@kirchheim-teck.de buergerservice@kirchheim-teck.de	
Sachgebiet Personen- standswesen und Wahlen	Rathaus, Marktstraße 14	25	07021 502-214 standesamt@kirchheim-teck.de	Öffnungszeiten Standesamt: Mo 08:00 – 18:00 Uhr Di 08:00 – 12:00 Uhr Mi 08:00 – 12:00 Uhr Do 08:00 – 18:00 Uhr Fr 08:00 – 12:00 Uhr
Sachgebiet Ausländerwesen und BürgerService	Rathaus, Marktstraße 14	11	07021 502-229 auslaender@kirchheim-teck.de buergerservice@kirchheim-teck.de	Öffnungszeiten Ausländerwesen: Mo – Mi 08:00 – 12:00 Uhr Do 08:00 – 12:00 Uhr und 14:00 – 18:00 Uhr Öffnungszeiten BürgerService: Mo 08:00 – 18:00 Uhr Di 08:00 – 16:00 Uhr Mi 08:00 – 12:00 Uhr Do 08:00 – 18:00 Uhr Fr 08:00 – 12:00 Uhr Sa 10:00 – 13:00 Uhr
Fachbereich Hoch- und Tiefbau	Alleenstraße 1	308	07021 502-476 hochbau@kirchheim-teck.de	
Abteilung Bauverwaltung	Alleenstraße 1	306	07021 502-463 bauverwaltung@kirchheim-teck.de	
Abteilung Hochbau und Gebäudewirtschaft	Alleenstraße 1	204	07021 502-468 hochbau@kirchheim-teck.de	
Abteilung Grünflächen und Tiefbau	Alleenstraße 1	308	07021 502-476 gruenflaechen@kirchheim-teck.de	
Abteilung Baubetrieb	Boschstraße 10	1	07021 502160 baubetrieb@kirchheim-teck.de	



LANG
FLIESEN NACH MASS

**Fliesen, Platten,
Mosaik, Natursteine, Treppen –
Planung und Ausführung**

Lang GmbH & Co. KG • Am Ochsenrain 51 • 73230 Kirchheim-Teck-Nabern
Tel. 0 70 21/5 55 56 • info@fliesen-lang-gmbh.de



Edle Lösungen aus Glas & Metall.
Schaufenster, Glasfassaden, Wintergärten, Haustüren,
Briefkastenanlagen, Überdachungen und vieles mehr.
Sanierung – Modernisierung – Neubau

metallbau böhringer

Andreas Böhringer | Siemensstraße 18 | 73235 Weilheim/Teck
Telefon 070 23-7443 41 | Telefax 070 23-7443 42
info@metallbau-boehringer.de | www.metallbau-boehringer.de

**Baugrund- und
Altlastuntersuchungen**

Dipl.-Geol. W. Hammer · Dr. J. Hönic · Dr. M. Schünke
Vereidigte Sachverständige - www.bwu.de

Boden Wasser Untergrund  Dettinger Straße 146
73230 Kirchheim u. T.
Tel. 07021/98 40 0

Baugrund-Altlasten-Grundwasser-Erdwärme-Gebäudeschadstoffe



**VATER
GMBH**

Kirchheimer Straße 101
73230 KIRCHHEIM-JESINGEN
☎ 07021/5 85 57 • Fax 07021/8 47 84
Mobil 0172/7 10 05 19

**Baumaschinen-Vermietung
Garten- und Landschaftsbau**

ÖFFENTLICH BESTELLTE VERMESSUNGSINGENIEURE

UNSERE AUFGABENSCHWERPUNKTE :

Arbeiten für das Liegenschaftskataster an Ihrem Grundstück :
Grenzpunkte feststellen und abmarken
Grundstücke aufteilen

Arbeiten für Ihr Bauvorhaben :
Lagepläne zum Bauantrag
Absteckung mit Höhenangabe
Einschneiden des Schnurgerüstes

Strickerstraße 1 · 72622 Nürtingen · Telefon 07022 39772 · Fax 07022 36492
vermessung@buero-streicher.de · www.buero-streicher.de



**INGENIEURBÜRO
FÜR VERMESSUNGSWESEN
Streicher**



**KREISBAUGENOSSENSCHAFT
Kirchheim-Plochingen eG**

Partnerschaftlich. Leistungstark. Zukunftsorientiert.
Aktiv in der Region. Für mehr als 3.000 Menschen in über 1.500 Wohnungen.



Wir bauen: Modern, kostenbewusst und ökologisch durchdacht.
Wir vermieten: Fair, zuverlässig und mit lebenslangem Wohnrecht.
Wir verkaufen: Erfahrung und mit großer regionaler Marktkenntnis.
Wir verwalten: Zuverlässig und transparent.
Mit Sondereigentumsverwaltung.

Verwaltungssitz: Jesinger Straße 19 · 73230 Kirchheim unter Teck
Fon 0 70 21 / 80 07-0 · Fax 0 70 21 / 80 07-70
Geschäftsstelle: Urbanstraße 40 · 73207 Plochingen
Fon 0 71 53 / 7 53 73 · Fax 0 71 53 / 2 19 78
Internet: www.kreisbau-kirchheim-plochingen.de



Stadt | KIRCHHEIM UNTER TECK



- Elektroinstallationen
- Sat-Anlagen
- Elektro-Nachtspeicherheizung
- Elektrogeräte-Kundendienst
- Lichttechnik

Im Mühlgarten 6 · 73230 Kirchheim/Teck
 Tel. 07021/8 53 25 · Fax 86 40 25 · Mobil 0172 /6 00 16 86
 E-Mail: m.reschl@t-online.de · www.elektro-reschl.de



fon 0 70 24 / 50 10 02 · mobil 01 73 / 2 00 47 13
 Bismarckstraße 20 · 73240 Wendlingen



www.bankwitz.de



zusammen **bauen**
 nachhaltig und wirtschaftlich



BANKWITZ ARCHITEKTEN

Stets
 gut
 beraten



„Alles rund um Heizung und Sanitär: wir regeln das kompetent und unproblematisch für Sie!“
 Brunnenstraße 6 · 73230 Kirchheim/Teck-Jesingen
 Telefon 07021/5 31 00 · Telefax 07021/8 41 71
info@bezler-heizungstechnik.de
www.bezler-heizungstechnik.de

Dachfenster, -gauben **Fassadenverkleidung**
Dachsanierung **Holzrahmenbau**
Neueindeckung **Carports, Pergolen**
Terrassen, Balkone **Asbestsanierung**



HOLZBAU
JAKOB
 & wohnwerk

73230 Kirchheim-Teck 73728 Esslingen a.N.
 Kitteneshalde 11 Wohnwerk · Kanalstr. 55
 Tel. 07021 / 9335741 Tel. 0711 / 16917319

Mobil 0176 32903613 · www.holzbau-jakob.de

DIENSTLEISTUNGEN DER STADTVERWALTUNG UND WEITERER BEHÖRDEN

In der folgenden Übersicht finden Sie die Dienstleistungen. Die zuständigen Teams haben wir aus Gründen der Übersichtlichkeit nur namentlich genannt, die einzelnen Kontaktdaten finden Sie in der Übersicht auf den Seiten 53 – 56. Externe Behörden sind in kursiver Schreibweise geschrieben.

Bezeichnung	Zuständigkeit
Fundbüro	Ausländerwesen und BürgerService
Verpachtung von Grabeländern	Grundstücksverkehr/Wald/ Geschäftsstelle Gutachterausschuss
<i>Abfall und Müll entsorgen</i>	<i>Landratsamt Esslingen, Abfallwirtschaftsbetrieb Esslingen</i>
Abschriften, Ablichtungen, Vervielfältigungen und Negative amtlich beglaubigen lassen	Ausländerwesen und BürgerService, Verwaltungsstelle Jesingen, Verwaltungsstelle Nabern
Abwasser entsorgen	Abteilung Grünflächen und Tiefbau
<i>Abwasserbeseitigung – dezentrale Beseitigung von Regenwasser beantragen oder anzeigen</i>	<i>Landratsamt Esslingen</i>
Abwicklung Zahlungsverkehr	Finanzbuchhaltung und Zahlungsabwicklung
<i>Adoption eines ausländischen Kindes – Beurkundung beantragen</i>	<i>Personenstandswesen und Wahlen</i>
Adoption eines ausländischen Kindes – Umwandlung einer schwachen in eine starke Adoption beantragen	Amtsgericht Kirchheim unter Teck
Adoption eines deutschen Kindes – Beurkundung von Amts wegen	Personenstandswesen und Wahlen
<i>Adoption eines erwachsenen Menschen beantragen</i>	<i>Amtsgericht Kirchheim unter Teck</i>
Adressänderung im Personalausweis	Ausländerwesen und BürgerService, Verwaltungsstelle Jesingen, Verwaltungsstelle Nabern
Adressbuch – Eintrag sperren lassen	Ausländerwesen und BürgerService, Verwaltungsstelle Jesingen, Verwaltungsstelle Nabern
Altersrente – Rente bei vorzeitigem Eintritt in den Ruhestand beantragen	Soziale Lebenslagen
Altersrente beantragen (gesetzliche Rentenversicherung)	Soziale Lebenslagen
Altersrente für schwerbehinderte Menschen beantragen	Soziale Lebenslagen

Bezeichnung	Zuständigkeit
<i>Änderung der elektronischen Lohnsteuerabzugsmerkmale (ELStAM) nach Heirat/Eintragung einer Lebenspartnerschaft beantragen</i>	<i>Finanzamt Nürtingen (Außenstelle Kirchheim)</i>
Änderung des Wohnsitzes innerhalb derselben Stadt oder Gemeinde melden	Ausländerwesen und BürgerService, Verwaltungsstelle Jesingen, Verwaltungsstelle Nabern
Anlagenbuchhaltung	Finanzbuchhaltung und Zahlungsabwicklung
<i>Arbeitsgelegenheit annehmen</i>	<i>Agentur für Arbeit – Geschäftsstelle Kirchheim unter Teck</i>
<i>Arbeitslosengeld beantragen</i>	<i>Agentur für Arbeit – Geschäftsstelle Kirchheim unter Teck</i>
<i>Arbeitslosengeld bei beruflicher Weiterbildung erhalten</i>	<i>Agentur für Arbeit – Geschäftsstelle Kirchheim unter Teck</i>
<i>Arbeitslosengeld II beantragen</i>	<i>Agentur für Arbeit – Geschäftsstelle Kirchheim unter Teck</i>
<i>Arbeitsvermittlung - Stellensuche durch die Agentur für Arbeit in Anspruch nehmen</i>	<i>Agentur für Arbeit – Geschäftsstelle Kirchheim unter Teck</i>
Archivgut einsehen oder Einsicht beantragen	Archiv und Registratur
Aufenthaltserlaubnis für Au-pair-Beschäftigte (Nicht-EU/EWR) beantragen	Ausländerwesen und BürgerService
Aufenthaltserlaubnis für eine Beschäftigung beantragen	Ausländerwesen und BürgerService
Aufenthaltserlaubnis für qualifizierte Geduldete zum Zweck der Beschäftigung beantragen	Ausländerwesen und BürgerService
Aufenthaltserlaubnis für Staatsangehörige der Schweiz beantragen	Ausländerwesen und BürgerService
Aufenthaltserlaubnis für Studierende aus Staaten außerhalb EU/EWR beantragen	Ausländerwesen und BürgerService
Aufenthaltserlaubnis für Studierende aus Staaten außerhalb EU/EWR verlängern	Ausländerwesen und BürgerService
Aufenthaltserlaubnis zum Zweck der Ausbildung beantragen	Ausländerwesen und BürgerService
Aufenthaltserlaubnis zum Zweck der Ausbildung verlängern	Ausländerwesen und BürgerService
Aufenthaltserlaubnis zum Zweck der Forschung beantragen	Ausländerwesen und BürgerService
Aufenthaltserlaubnis zur Arbeitsplatzsuche für qualifizierte Fachkräfte beantragen	Ausländerwesen und BürgerService
Aufenthaltserlaubnis zur Ausübung der selbständigen Tätigkeit beantragen	Ausländerwesen und BürgerService

Stadt | KIRCHHEIM UNTER TECK

K.-A. Einselen
Dipl. Ing. (FH) Freier Architekt

M. Kern
Dipl. Ing. (FH) Freie Architektin

Jesinger Strasse 19
73230 Kirchheim unter Teck

Fon 07021 - 9751 0
Fax 07021 - 9751 50

info@kle-architekten.de
www.kle-architekten.de

“ERST BAUEN MENSCHEN HÄUSER, DANN BAUEN HÄUSER MENSCHEN.”

Albert Schweizer

KLE
FREIE ARCHITEKTEN BDA
STADTPLANER SRL

HOYLER BAUUNTERNEHMEN

Betonbau • Stahlbetonbau
Mauerwerk • Umbauarbeiten
individuelle Baulösungen

Das Motto „Qualität vor Quantität“ haben wir uns zum Ziel gesetzt. Denn unser Kapital sind Sie, als zufriedener und vertrauensvoller Kunde.

Wir garantieren beste Ausführung von Rohbau-, Umbau-, Ausbau sowie Renovierungs- und Sanierungsarbeiten. Und das von Fachkräften, die ihr Handwerk verstehen und jederzeit im Griff haben. Ein Garant für individuelle Bauumsetzung und Termintreue.

Von umweltfreundlichem Bauen bis hin zur Wertsteigerung durch spezielle Baustoffe und Materialien: das ist die Welt von Hoyler.

Dinkelweg 1 · 73230 Kirchheim/Teck
Tel.: 07021/81107 · Fax: 07021/81109
E-Mail: hoyler-bau@t-online.de

Hier bewegt sich was!

feess
ERDBAU

Heinrich Feß GmbH & Co. KG
Heinkelstr. 2, 73230 Kirchheim/Teck
Tel.: 0 70 21 / 9 85 98
www.feess.de

Erdbau • Abbruch • Container • Baustoffe • Recycling • Transporte • Bodenverbesserung • Entsorgung

hagebau Gebr. Ott

Bauen, renovieren, sanieren, modernisieren

hagebau Gebr. Ott Baustoffe GmbH
Hegelstraße 23 · 73230 Kirchheim/Teck
Tel.: 07021/72710 · www.hagebau-ott.de

Verkaufszeiten:
Mo. - Fr.: 7.00 - 18.00 Uhr
Samstag: 7.00 - 13.00 Uhr

Unser Schaugarten, täglich rund um die Uhr für Sie geöffnet.

Bezeichnung	Zuständigkeit
Ausbildungsförderung (BAföG) – Antrag für Schüler stellen	Bundesministerium für Bildung und Forschung
Ausbildungsförderung für Studierende (BAföG) – beantragen	Bundesministerium für Bildung und Forschung
Ausbildungsförderung für Studierende im Ausland (BAföG) – beantragen	Bundesministerium für Bildung und Forschung
Ausgesetzte oder freilaufende Haustiere melden (Fundtiere)	Ausländerwesen und BürgerService
Auskunft aus der Kaufpreissammlung beantragen	Stadtentwicklung/Bauleitplanung/ Technische Zeichnungen
Auskunftssperre im Melderegister beantragen	Ausländerwesen und BürgerService, Verwaltungsstelle Jesingen, Verwaltungsstelle Nabern
Ausnahme vom Gesetz über die Sonntage und Feiertage beantragen	Ortspolizeibehörde/Waffenbehörde
Ausnahme vom Sonntagsfahrverbot beantragen	Ortspolizeibehörde/Waffenbehörde
Ausnahmegenehmigung vom Fahrverbot in Umweltzonen beantragen	Landratsamt Esslingen – Straßenverkehrsamt
Ausnahmegenehmigung zum betäubungslosen Schlachten beantragen („Schächten“)	Landratsamt Esslingen – Veterinär- und Lebensmittelüberwachung
Ausstellung der Todesbescheinigung	Personenstandswesen und Wahlen
Ausstellung eines Leichenpasses	Personenstandswesen und Wahlen
Baugenehmigung – Änderung der Nutzung einer baulichen Anlage beantragen	Abteilung Bauordnung
Baugenehmigung – Kenntnisgabeverfahren beantragen	Abteilung Bauordnung
Baugenehmigung – Vereinfachtes Verfahren beantragen	Abteilung Bauordnung
Baugenehmigung – Werbeanlage beantragen	Abteilung Bauordnung
Baugenehmigung beantragen	Abteilung Bauordnung
Baulastenverzeichnis – Einsicht nehmen	Abteilung Bauordnung
Baulückenbörse	Geografisches Informationssystem/ Vermessung/Umlegung
Baumschutz – Befreiung beantragen	Stadtentwicklung/Bauleitplanung/ Technische Zeichnungen
Bauplätze – Verkauf von städtischen Bauplätzen für Gewerbe	Grundstücksverkehr/ Wald/ Geschäftsstelle Gutachterausschuss
Bauplätze – Verkauf von städtischen Bauplätzen für Wohnbebauung	Grundstücksverkehr/ Wald/ Geschäftsstelle Gutachterausschuss
Baustelleninformationssystem des Landes Baden-Württemberg nutzen	Regierungspräsidium Tübingen, Abteilung 9
Bauvorbescheid – Bauvoranfrage beantragen	Abteilung Bauordnung
Bearbeitung von Insolvenzfällen	Finanzbuchhaltung und Zahlungsabwicklung
Bebauungsplan – Einsicht nehmen	Stadtentwicklung/Bauleitplanung/ Technische Zeichnungen
Bebauungsplanung Kirchheim unter Teck, Gemeinde Notzingen und Gemeinde Dettingen	Stadtentwicklung/Bauleitplanung/ Technische Zeichnungen

Bezeichnung	Zuständigkeit
Befähigungsschein zum gewerbsmäßigen Umgang und Verkehr mit explosionsgefährlichen Stoffen beantragen	Ortspolizeibehörde/ Waffenbehörde
Beihilfe bei der Tierseuchenkasse beantragen	Tierseuchenkasse Baden-Württemberg
Beistandschaft des Jugendamts – beantragen	Landratsamt Esslingen – Jugendamt
Belegung der Stadthalle	Abteilung Bildung
Belehrung und Bescheinigung nach dem Infektionsschutzgesetz	Landratsamt Esslingen – Gesundheitsamt
Benutzung der Straßenfläche beim Bauen beantragen	Ortspolizeibehörde/ Waffenbehörde
Bereitstellung von Geodaten	Geografisches Informationssystem/ Vermessung/Umlegung
Berufliche Fortbildung – Meister-BAföG beantragen	Landratsamt Esslingen Ausbildungsförderung
Bestellung eines Betreuers	Landratsamt Esslingen
Betreuungsangebote für Schulkinder (Grundschulalter) - Kind anmelden	Schulen und Sport
Betrieb einer Apotheke beantragen	Landesapothekerkammer Baden-Württemberg
Bewachungsgewerbe - Erlaubnis beantragen	Gewerbe, Gaststätten und Märkte
Bewerbung als Adoptiveltern	Adoptionsvermittlung
Bewohnerparkausweis beantragen	Ortspolizeibehörde/ Waffenbehörde
Bildungsgutschein beantragen	Agentur für Arbeit – Geschäftsstelle Kirchheim unter Teck
Bildungspaket – Leistungen für Bildung und Teilhabe beantragen	ARGE Job-Center
Blindenhilfe beantragen	Landratsamt Esslingen
Bodenschutz- und Altlastenkataster – Auskunft und Einsicht beantragen	Landratsamt Esslingen
Brennholzverkauf	Grundstücksverkehr/ Wald/ Geschäftsstelle Gutachterausschuss
Brücken	Straßen/Brücken/Wege
Brunnen	Abteilung Hochbau und Gebäudewirtschaft
Bürgerengagement	Soziale Lebenslagen
Bürgersprechtag der Oberbürgermeisterin / Anmeldung	Dezernat I
Daueraufenthalt-EU – Erlaubnis beantragen	Ausländerwesen und BürgerService
Denkmalbuch – Denkmal aufnehmen	Abteilung Bauordnung
Denkmalbuch – Einsicht nehmen	Abteilung Bauordnung
Denkmalgeschützte Gesamtanlagen - Veränderung beantragen	Abteilung Bauordnung
Denkmalschutz – Bescheinigung für steuerliche Förderung beantragen	Abteilung Bauordnung
Denkmalschutz – Denkmalrechtliche Genehmigung beantragen	Abteilung Bauordnung
Denkmalschutz – Zuschuss beantragen	Abteilung Bauordnung
Durchführung von Wochenmärkten beantragen	Abteilung Ordnung

Stadt | KIRCHHEIM UNTER TECK

Bezeichnung	Zuständigkeit
Ehefähigkeitszeugnis – Ausstellung beantragen	Personenstandswesen und Wahlen
Ehenamen bestimmen	Personenstandswesen und Wahlen
Eheschließung bei deutscher Staatsangehörigkeit anmelden	Personenstandswesen und Wahlen
Eheschließung bei geschiedenen oder verwitweten Verlobten anmelden	Personenstandswesen und Wahlen
Eheschließung bei sorgeberechtigten Partnern anmelden	Personenstandswesen und Wahlen
Eheschließung im Ausland – Eintragung in das deutsche Eheregister beantragen	Personenstandswesen und Wahlen
Eheschließung mit einer oder einem ausländischen Staatsangehörigen anmelden	Personenstandswesen und Wahlen
Eheurkunde – Ausstellung beantragen	Personenstandswesen und Wahlen
Ehrenpatenschaft durch den Bundespräsidenten	Geschäftsstelle Gemeinderat
<i>Eichung von Messgeräten beantragen</i>	<i>Eichamt Fellbach</i>
Eigenheimzulage beantragen	Finanzamt Nürtingen (Außenstelle Kirchheim)
Einbürgerung des Ehegatten eines Deutschen	Ausländerwesen und BürgerService
Einbürgerung für Ausländer mit Einbürgerungsanspruch beantragen	Ausländerwesen und BürgerService
Einbürgerung von Ausländern ohne Einbürgerungsanspruch beantragen	Ausländerwesen und BürgerService
<i>Eingliederungshilfe für Kinder und Jugendliche mit seelischen Behinderungen beantragen</i>	<i>Landratsamt Esslingen – Jugendamt</i>
<i>Einkommensteuer</i>	<i>Finanzamt Nürtingen (Außenstelle Kirchheim)</i>
<i>Einkommensteuer – Erklärung abgeben</i>	<i>Finanzamt Nürtingen (Außenstelle Kirchheim)</i>
<i>Einrichtung einer Baustelle nach Baustellenverordnung vorankündigen</i>	<i>Landratsamt Esslingen – Gewerbeaufsichtsamt</i>
<i>Eintragung in die Handwerksrolle – Ausnahmebewilligung für EU-/EWR-Bürger und EU-/EWR-Bürgerinnen (nach § 9 Abs. 1 HWO) beantragen</i>	<i>Handwerkskammer Region Stuttgart</i>
Eintragung und Einsicht in die Denkmalliste beantragen	Abteilung Bauordnung
Elektronischen Aufenthaltstitel (eAT) beantragen	Ausländerwesen und BürgerService
Elektroschrott entsorgen	Landratsamt Esslingen, Abfallwirtschaftsbetrieb Esslingen
<i>Entschädigung bei der Tierseuchenkasse beantragen</i>	<i>Tierseuchenkasse Baden-Württemberg</i>
Erbbaurecht	Grundstücksverkehr/Wald/Geschäftsstelle Gutachterausschuss
Erbbestattung	Abteilung Grünflächen und Tiefbau
Erfassung von Abbuchungsermächtigungen	Finanzbuchhaltung und Zahlungsabwicklung

Bezeichnung	Zuständigkeit
Erlaubnis von Nebenforderungen	Finanzbuchhaltung und Zahlungsabwicklung
Erlaubnis als Pfandleiher oder Pfandvermittler beantragen	Gewerbe, Gaststätten und Märkte
Erlaubnis für Großraum- und Schwerverkehr beantragen	Ortspolizeibehörde/Waffenbehörde
Erlaubnis für Versteigerungen beantragen	Gewerbe, Gaststätten und Märkte
Erlaubnis für Versteigerungen fremder Sachen als öffentlich bestellter Versteigerer beantragen	Gewerbe, Gaststätten und Märkte
Erlaubnis zum gewerbsmäßigen Erwerb und Umgang mit explosionsgefährlichen Stoffen beantragen	Ortspolizeibehörde/Waffenbehörde
Erlaubnis zum nichtgewerbsmäßigen Erwerb und Umgang mit explosionsgefährlichen Stoffen beantragen	Ortspolizeibehörde/Waffenbehörde
Erlaubnis zur Fahrgastbeförderung beantragen	Landratsamt Esslingen – Straßenverkehrsamt
Erlaubnis zur Herstellung oder zum Handel mit Waffen	Ortspolizeibehörde/Waffenbehörde
Erlaubnis zur Vollzeitpflege – Verbleib des Kindes in der Pflegefamilie beantragen	Amtsgericht Kirchheim unter Teck
Erlaubnis zur Vollzeitpflege beantragen	Landratsamt Esslingen (Außenstelle), Sozialer Dienst und Erziehungshilfestation
Erneuerbare-Energien-Wärmegesetz (Bundesgesetz) – Anforderungen für Neubauten nachweisen	Abteilung Bauordnung
Erneuerbare-Wärme-Gesetz (Landesgesetz) – Anforderungen für Altbauten nachweisen	Abteilung Bauordnung
Erschließungsbeiträge entrichten	Anliegerleistungen/Beiträge
Erziehung in einer Pflegefamilie beantragen (Vollzeitpflege)	Sozialer Dienst
Erziehungsbeistand – Unterstützung durch Betreuungshelfer beantragen	Abteilung Soziales
Erziehungsberatung in Anspruch nehmen	Sozialer Dienst
Europäischen Feuerwaffenpass beantragen	Abteilung Ordnung
<i>Feinstaubplakette kaufen</i>	<i>Landratsamt Esslingen – Straßenverkehrsamt</i>
Fernleihservice	Stadtbücherei
<i>Feststellung der Vaterschaft beantragen</i>	<i>Amtsgericht Kirchheim unter Teck</i>
Feststellung einer Behinderung (Schwerbehindertenausweis) beantragen	Ausländerwesen und BürgerService
<i>Finanzdienstleistungen (Gewerbeordnung) – Erlaubnis beantragen</i>	<i>Landratsamt Esslingen – Gewerbebehörde</i>
Fischereischein beantragen	Ausländerwesen und BürgerService
Flächennutzungsplan – Einsicht nehmen	Stadtentwicklung/Bauleitplanung/Technische Zeichnungen

HEIZUNG

LÜFTUNG

SANITÄR

KLIMA

REGENERATIVE ENERGIEN

KUNDENDIENST



WÖLPPER

HEIZUNG | LÜFTUNG | SANITÄR

WÖLPPER GmbH
 Lise-Meitner-Str. 26 | 73230 Kirchheim u. Teck
 Tel. 07021 737450 | Fax 07021 7374518
info@woelpper.de | www.woelpper.de

Geoteck Ingenieure

• Planen • Vermessen • Erschliessen • Ordnen • Verhandeln • Beraten • Steuern



Hettlerundpartner Ingenieurbüro GmbH
 Metzger GmbH Vermessen + Planen
 Geoteck GmbH Erschließungsträger

Carl-Zeiss-Straße 31
 73230 Kirchheim unter Teck

Tel.: +49 (0) 7021 9228-0
 Fax: +49 (0) 7021 9228-21
www.geoteck.de









Ihr kompetenter Partner

Planung | Vermessung | Erschließung | Wasserwirtschaft

Als renommierter Ingenieurverbund unterstützen wir private Bauherren, Kommunen, Unternehmen und Planer aus einer Hand !

- Straßen- und Tiefbauplanung
- Vermessung
- Bebauungsplan / Kommunale Innenentwicklung
- Planung und Erschließung von Baugebieten
- Bodenordnung / Grundstücksverhandlungen
- Standortplanung Gewerbe und Industrie
- Siedlungswasserwirtschaft
- Projektsteuerung - Bauleitung
- Geografische Informationssysteme



Amtliche Grundstücksvermessung
 und Baulandumlegungen
 durch unser Partnerbüro
Dipl.-Ing. Jürgen Holder





Stadt | KIRCHHEIM UNTER TECK

Bezeichnung	Zuständigkeit
<i>Führerschein – Begleitetes Fahren ab 17 Jahren beantragen</i>	Landratsamt Esslingen, Führerscheinstelle
<i>Führerschein – bei Namensänderung umtauschen</i>	Landratsamt Esslingen, Führerscheinstelle
<i>Führerschein – Erweiterung beantragen</i>	Landratsamt Esslingen – Fahrerlaubnisbehörde
<i>Führerschein – nach Entziehung neu beantragen</i>	Landratsamt Esslingen – Fahrerlaubnisbehörde
<i>Führerschein – Umtausch in EU-Führerschein beantragen</i>	Landratsamt Esslingen, Führerscheinstelle
<i>Führerschein (ausländisch) – Umtausch beantragen</i>	Landratsamt Esslingen – Fahrerlaubnisbehörde
<i>Führerschein (befristet) – Verlängerung beantragen</i>	Landratsamt Esslingen – Fahrerlaubnisbehörde
<i>Führerschein (international) – beantragen</i>	Landratsamt Esslingen, Führerscheinstelle
<i>Führerschein beantragen</i>	Landratsamt Esslingen, Führerscheinstelle
<i>Führerschein Fahrgastbeförderung – Verlängerung beantragen</i>	Landratsamt Esslingen, Führerscheinstelle
Führungszeugnis (einfach) beantragen	BürgerService Verwaltungsstelle Jesingen, Verwaltungsstelle Nabern
Führungszeugnis (erweitert) beantragen	BürgerService Verwaltungsstelle Jesingen, Verwaltungsstelle Nabern
Gaststättenerlaubnis beantragen	Gewerbe, Gaststätten und Märkte
Gaststättengewerbe – Gestattung bis zu 4 Tagen beantragen	Gewerbe, Gaststätten und Märkte
Gaststättengewerbe – Vorläufige Erlaubnis beantragen	Gewerbe, Gaststätten und Märkte
Gaststättengewerbe – Weiterführung durch Erben anzeigen	Gewerbe, Gaststätten und Märkte
Geburt im Ausland – Aufnahme in das deutsche Geburtenregister beantragen	Personenstandswesen und Wahlen
Geburt in öffentlicher oder privater Klinik oder Einrichtung dem Standesamt melden	Personenstandswesen und Wahlen
Geburtsurkunde beantragen	Personenstandswesen und Wahlen
Geeignetheitsbescheinigung des Aufstellungsortes für Spielgeräte beantragen	Gewerbe, Gaststätten und Märkte
<i>Genehmigung einer Luftfahrtveranstaltung beantragen</i>	<i>Regierungspräsidium Stuttgart, Abteilung 4 – Straßenwesen und Verkehr</i>
Geschäftsstelle Gemeinderat	Geschäftsstelle Gemeinderat
Geschäftsstelle Verkehrsverein Teck-Neuffen e.V.	Marketing und Tourismus
Gewässer- und Uferpflege	Abteilung Grünflächen und Tiefbau
Gewerbe abmelden	Gewerbe, Gaststätten und Märkte
Gewerbe anmelden	Gewerbe, Gaststätten und Märkte
<i>Gewerbe der Makler, Bauträger, Baubetreuer, Darlehensvermittler – Erlaubnis beantragen</i>	<i>Landratsamt Esslingen – Gewerbebehörde</i>
Gewerbe ummelden	Gewerbe, Gaststätten und Märkte
Gewerbe wegen Unzuverlässigkeit untersagen	Gewerbe, Gaststätten und Märkte
Gewerberegister – Auskunft beantragen	Gewerbe, Gaststätten und Märkte

Bezeichnung	Zuständigkeit
Gewerbesteuer	Haushaltswesen und Steuern
Gewerbesteuer – Erklärung abgeben	Haushaltswesen und Steuern
Gewerbezentralregister – Auszug beantragen	Gewerbe, Gaststätten und Märkte
Gewerbsmäßige Schau-stellung von Personen – Erlaubnis beantragen	Gewerbe, Gaststätten und Märkte
<i>Grünabfall entsorgen</i>	<i>Landratsamt Esslingen, Abfallwirtschaftsbetrieb Esslingen</i>
Grundbuch – Aufteilung in Wohnungseigentum beantragen	Abteilung Bauordnung
<i>Grundbuch – Einsicht nehmen</i>	<i>Notariat</i>
<i>Grundbuch – Eintragung beantragen</i>	<i>Notariat</i>
<i>Grundbuchabschrift oder Grundbuchausdruck beantragen</i>	<i>Notariat</i>
Grundsicherung im Alter und bei Erwerbsminderung beantragen	Soziale Lebenslagen
Grundsteuer bezahlen	Haushaltswesen und Steuern
Grundstücksanschluss an Wasserversorgungs- und Abwasserbeseitigungseinrichtungen - Beiträge zahlen	Anliegerleistungen/Beiträge
<i>Grundstückskaufvertrag notariell beurkunden lassen</i>	<i>Notariat</i>
<i>Grundstücksteilung – Erklärung abgeben</i>	<i>Notariat</i>
Grundstücksverkehr – An- und Verkauf von Grundstücken/ Teilflächen für städtische Zwecke	Grundstücksverkehr/ Wald/ Geschäftsstelle Gutachterausschuss
<i>Grundstücksvermessung – Flurstückszerlegung beantragen</i>	<i>Landratsamt Esslingen – Amt für Geoinformation und Vermessung</i>
<i>Grundstücksvermessung – Grenzfeststellung beantragen</i>	<i>Landratsamt Esslingen – Amt für Geoinformation und Vermessung</i>
Grundstückswert – Ermittlung beantragen	Stadtentwicklung/Bauleitplanung/ Technische Zeichnungen
<i>Grünes Kennzeichen beantragen</i>	<i>Landratsamtes Esslingen KfZ-Zulassungsstelle</i>
Grünflächen, Sportanlagen und Kinderspielplätze	Abteilung Grünflächen und Tiefbau
Halten eines Kampfhundes – Sachkunde nachweisen	Ortspolizeibehörde/ Waffenbehörde
Halten eines Kampfhundes – Verhaltensprüfung beantragen	Ortspolizeibehörde/ Waffenbehörde
Halteverbotszone einrichten	Ortspolizeibehörde/ Waffenbehörde
Haltung eines Kampfhundes – Erlaubnis beantragen	Ortspolizeibehörde/ Waffenbehörde
<i>Handel mit frei verkäuflichen Arzneimitteln anmelden</i>	<i>Regierungspräsidium Stuttgart, Abteilung 9 – Landesgesundheitsamt</i>
<i>Handwerksrolle – Auskunft beantragen</i>	<i>Handwerkskammer Region Stuttgart</i>
Hausgeburts dem Standesamt melden	Personenstandswesen und Wahlen
<i>Haushaltsscheck für Minijobs in Privathaushalten einreichen</i>	<i>Deutsche Rentenversicherung Knappschaft-Bahn-See</i>

Bezeichnung	Zuständigkeit
Häusliche Gewalt – Wohnungsverweis, Rückkehrverbot und Annäherungsverbot erwirken	Ortspolizeibehörde/ Waffenbehörde
<i>Hausmüll entsorgen</i>	<i>Landratsamt Esslingen, Abfallwirtschaftsbetrieb Esslingen</i>
Hilfe zum Lebensunterhalt (Sozialhilfe) beantragen	Soziale Lebenslagen
Hilfe zur Arbeit	Soziale Lebenslagen
Hilfe zur Erziehung in Vollzeitpflege beantragen (Pflegegeld)	Landratsamt Esslingen – Jugendamt
Hilfe zur Pflege beantragen	Soziale Lebenslagen
Hilfeplan aufstellen	Sozialer Dienst
Hundesteuer – Befreiung beantragen	Haushaltswesen und Steuern
Hundesteuer – Hund abmelden	Haushaltswesen und Steuern
Hundesteuer – Hund anmelden	Haushaltswesen und Steuern
Industrieholzverkauf	Grundstücksverkehr/ Wald/ Geschäftsstelle Gutachterausschuss
Informations- und Servicestelle im Haus der sozialen Dienste	Soziale Lebenslagen
Inhaber von Erlaubnis- oder Befähigungsscheinen – Feuerwerke anmelden	Ortspolizeibehörde/ Waffenbehörde
Inobhutnahme von Kindern und Jugendlichen beantragen	Sozialer Dienst
<i>Insolvenzgeld beantragen</i>	<i>Agentur für Arbeit – Geschäftsstelle Kirchheim unter Teck</i>
Integrationskurse für Ausländer – Teilnahme beantragen	Ausländerwesen und BürgerService
<i>Jagdschein – Ausstellung beantragen</i>	<i>Landratsamt Esslingen</i>
Jubiläen	Büro Oberbürgermeisterin
<i>Kampfmittelbeseitigungsdienst beauftragen</i>	<i>Kampfmittelbeseitigungsdienst Baden-Württemberg</i>
Kanalkataster	Abteilung Grünflächen und Tiefbau
Kartenvorverkauf	Marketing und Tourismus
<i>Kennzeichen – Diebstahl oder Verlust melden</i>	<i>Landratsamt Esslingen (Außenstelle), KfZ-Zulassungsstelle</i>
Kinderreisepass erstmalig beantragen	Ausländerwesen und BürgerService
Kindertageseinrichtung – Kind für Aufnahme anmelden	Kindertageseinrichtungen
Kindertageseinrichtungen – Gebührenermäßigung oder Gebührenbefreiung beantragen	Kindertageseinrichtungen
Kindertagesstätte – Kind für Krippenplatz anmelden	Kindertageseinrichtungen
Kirchenzugehörigkeit und Kirchensteuer – Kirchenaustritt erklären	Personenstandswesen und Wahlen
Kleinen Waffenschein beantragen	Abteilung Ordnung
Kommunaler Klimaschutz	Stadtentwicklung/Bauleitplanung/ Technische Zeichnungen
Konzeptionelle Aufbereitung und inhaltliche Betreuung der Homepage	Öffentlichkeitsarbeit
<i>Kraftfahrzeug – Ummeldung beantragen (bei Halterwechsel)</i>	<i>Landratsamt Esslingen, KfZ-Zulassungsstelle</i>

Bezeichnung	Zuständigkeit
<i>Kraftfahrzeug – Ummeldung beantragen (ohne Halterwechsel)</i>	<i>Landratsamt Esslingen, KfZ-Zulassungsstelle</i>
<i>Kraftfahrzeug – Verkauf melden</i>	<i>Landratsamt Esslingen, KfZ-Zulassungsstelle</i>
<i>Kraftfahrzeug – Wiederezulassung beantragen</i>	<i>Landratsamt Esslingen, KfZ-Zulassungsstelle</i>
<i>Kraftfahrzeug (neu) – Zulassung beantragen</i>	<i>Landratsamt Esslingen, KfZ-Zulassungsstelle</i>
<i>Kraftfahrzeug abmelden (Außerbetriebsetzung)</i>	<i>Landratsamt Esslingen, KfZ-Zulassungsstelle</i>
<i>Kraftfahrzeugkennzeichen oder Plaketten – bei Unleserlichkeit oder Beschädigung ersetzen</i>	<i>Landratsamt Esslingen, KfZ-Zulassungsstelle</i>
<i>Kraftfahrzeugsteuer – Steuerbegünstigung für behinderte Menschen beantragen</i>	<i>Finanzamt Nürtingen (Außenstelle Kirchheim)</i>
<i>Kraftfahrzeugsteuer zahlen</i>	<i>Finanzamt Nürtingen (Außenstelle Kirchheim)</i>
Landesfamilienpass beantragen	Soziale Lebenslagen
Landesprogramm STÄRKE – Informationen und Förderung erhalten	Ausländerwesen und BürgerService
<i>Lebensmittelsicherheit – Verbraucherbeschwerde einreichen</i>	<i>Landratsamt Esslingen – Veterinär- und Lebensmittelüberwachung</i>
<i>Lebensmittelüberwachung – Vereins- und Straßenfeste</i>	<i>Landratsamt Esslingen – Veterinär- und Lebensmittelüberwachung</i>
<i>Lebenspartnerschaft – Aufhebung beantragen</i>	<i>Amtsgericht Kirchheim unter Teck</i>
Lebenspartnerschaft – Begründung beantragen	Personenstandswesen und Wahlen
Lebenspartnerschaftsnamen	Personenstandswesen und Wahlen bestimmen
Lebenspartnerschaftsurkunde – Weitere Ausfertigungen beantragen	Personenstandswesen und Wahlen
Leistungen nach dem Asylbewerberleistungsgesetz beantragen	Soziale Lebenslagen
<i>Leistungen zur Eingliederung – Einstiegsgeld beantragen</i>	<i>ARGE Job-Center</i>
Leseförderung	Stadtbücherei
<i>Liegenschaftskataster – Errichtung eines Gebäudes melden</i>	<i>Landratsamt Esslingen – Amt für Geoinformation und Vermessung</i>
<i>Lohnsteuerermäßigung beantragen (Werbungskosten)</i>	<i>Finanzamt Nürtingen (Außenstelle Kirchheim)</i>
<i>Lohnsteuern – Anmeldung und Bescheinigungsverfahren für Arbeitgeber</i>	<i>Finanzamt Nürtingen (Außenstelle Kirchheim)</i>
Mahnung/Beitreibung	Finanzbuchhaltung und Zahlungsabwicklung
Mahnung/Beitreibung fremder Amtshilfeersuchen	Finanzbuchhaltung und Zahlungsabwicklung
<i>Massenaufstieg von Kinderluftballons – Erlaubnis beantragen</i>	<i>Regierungspräsidium Stuttgart, Abteilung 4 – Straßenwesen und Verkehr</i>
Medien und Information	Stadtbücherei
Meldebescheinigung beantragen	Ausländerwesen und BürgerService
Melderegister – Auskunft beantragen (einfach)	Ausländerwesen und BürgerService

Stadt | KIRCHHEIM UNTER TECK

Bezeichnung	Zuständigkeit
Melderegister – Auskunft beantragen (erweitert)	Ausländerwesen und BürgerService
Melderegister – Gruppenauskunft beantragen	Ausländerwesen und BürgerService
Melderegister – Übermittlungssperre bei Alters- und Ehejubiläen beantragen	Ausländerwesen und BürgerService
Melderegisterauskunft – Gruppenauskunft an Parteien oder Wählergruppen erteilen	Ausländerwesen und BürgerService
Messen, Ausstellungen und Märkte gewerblich veranstalten – Erlaubnis beantragen	Abteilung Ordnung
Mieten und Pachten	Abteilung Hochbau und Gebäudewirtschaft
<i>Mutterschaftsgeld beantragen (gesetzlich Versicherte)</i>	<i>Bundesversicherungsamt</i>
<i>Mutterschaftsgeld für nicht gesetzlich Versicherte beantragen</i>	<i>Bundesversicherungsamt</i>
<i>Mutterschutzlohn beantragen</i>	<i>Bundesversicherungsamt</i>
Nachzug aus familiären Gründen (weitere Familienangehörige) – Aufenthaltserlaubnis beantragen	Ausländerwesen und BürgerService
Nachzug aus familiären Gründen (zu Ausländern) – Aufenthaltserlaubnis beantragen	Ausländerwesen und BürgerService
Nachzug aus familiären Gründen (zu Deutschen) – Aufenthaltserlaubnis beantragen	Ausländerwesen und BürgerService
Namen des Kindes nach der Geburt dem Standesamt melden	Personenstandswesen und Wahlen
Namen nach der Scheidung ändern	Personenstandswesen und Wahlen
Namensänderung nach dem Namensänderungsgesetz beantragen	Personenstandswesen und Wahlen
Neu-, Umgestaltung – Straßenbeleuchtung	Straßen/Brücken/Wege
Neubürgerbroschüre	Fachbereich Zentrale Steuerung und Service
Niederlassungserlaubnis beantragen	Ausländerwesen und BürgerService
Niederlassungserlaubnis für Absolventen deutscher Hochschulen beantragen	Ausländerwesen und BürgerService
Niederlassungserlaubnis für Hochqualifizierte beantragen	Ausländerwesen und BürgerService
Öffentliche Abteilung Bauverwaltung – an Beschränkter Ausschreibung oder nicht offenem Verfahren teilnehmen	Abteilung Bauverwaltung
Öffentliche Vergabe – an freihändiger Vergabe oder Verhandlungsverfahren teilnehmen	Abteilung Bauverwaltung
Öffentliche Vergabe – Angebot bei Öffentlicher Ausschreibung oder offenem Verfahren abgeben	Abteilung Bauverwaltung
Öffentliche Vergabe – Präqualifikationsverfahren im Baubereich (VOB) beantragen	Abteilung Bauverwaltung

Bezeichnung	Zuständigkeit
Öffentliche Vergabe – Teilnahme am wettbewerblichen Dialog beantragen	Abteilung Bauverwaltung
Öffentlichkeitsarbeit	Öffentlichkeitsarbeit
<i>Oldtimerkennzeichen beantragen</i>	<i>Landratsamt Esslingen (Außenstelle), Kfz-Zulassungsstelle</i>
ÖPNV	Ortspolizeibehörde/ Waffenbehörde
ÖPNV – Anruf-Sammel-Taxi (AST)	Ortspolizeibehörde/ Waffenbehörde
Parkerleichterungen für besondere Gruppen schwerbehinderter Menschen beantragen („orangefarbener Parkausweis“)	Ausländerwesen und BürgerService
Parkerleichterungen für Menschen mit schweren Behinderungen beantragen („blauer Parkausweis“)	Ausländerwesen und BürgerService
Parkhaus GmbH – Geschäftsführung	Parkhaus GmbH
Parkuhren	Straßen/Brücken/Wege
Passersatz für Ausländer (Notreiseausweis) beantragen	Ausländerwesen und BürgerService
Passersatz für Ausländer aus Nicht-EU-Staaten (Reiseausweis für Ausländer) beantragen	Ausländerwesen und BürgerService
Personal	Personal
Personalausweis – Ausstellung wegen Namensänderung bei Heirat beantragen	Ausländerwesen und BürgerService
Personalausweis – Ausstellung wegen Namensänderung bei Scheidung beantragen	Ausländerwesen und BürgerService
Personalausweis – Ausstellung wegen Verlust beantragen	Ausländerwesen und BürgerService
Personalausweis – vorläufigen Personalausweis beantragen	Ausländerwesen und BürgerService
Personalausweis erstmalig oder nach Ablauf beantragen	Ausländerwesen und BürgerService
Private Feuerwerke – Ausnahmegenehmigung vom Verbot des Abbrennens beantragen	Ortspolizeibehörde/ Waffenbehörde
<i>Problemstoffe aus Privathaushalten entsorgen</i>	<i>Landratsamt Esslingen, Abfallwirtschaftsbetrieb Esslingen</i>
Radverkehrsplanung	Stadtentwicklung/Bauleitplanung/ Technische Zeichnungen
Ratenzahlung	Finanzbuchhaltung und Zahlungsabwicklung
Rechnungswesen Bauleistungen – Zahlungsverkehr	Abteilung Bauverwaltung
Reiseausweis als Ersatz wegen Verlust oder Diebstahl des Reisepasses im Ausland beantragen	Ausländerwesen und BürgerService
Reisegewerbe für reisegewerbekartenfreie Tätigkeit anzeigen	Gewerbe, Gaststätten und Märkte
Reisegewerbekarte beantragen	Gewerbe, Gaststätten und Märkte
Reisepass – Ausstellung eines Zweitpasses beantragen	Ausländerwesen und BürgerService
Reisepass – Ausstellung wegen Namensänderung bei Heirat neu beantragen	Ausländerwesen und BürgerService

Bezeichnung	Zuständigkeit
Reisepass – Ausstellung wegen Namensänderung bei Scheidung neu beantragen	Ausländerwesen und BürgerService
Reisepass – Ersatz wegen Verlust beantragen	Ausländerwesen und BürgerService
Reisepass – Ersatz wegen Verlust oder Diebstahl im Ausland beantragen	Ausländerwesen und BürgerService
Reisepass – erstmalig für das Kind beantragen	Ausländerwesen und BürgerService
Reisepass – vorläufigen Reisepass beantragen	Ausländerwesen und BürgerService
Reisepass ändern – bei Wechsel des Wohnortes	BürgerService, Verwaltungsstelle Jesingen, Verwaltungsstelle Nabern
Reisepass beantragen	Ausländerwesen und BürgerService, Verwaltungsstelle Jesingen, Verwaltungsstelle Nabern
Rente an Hinterbliebene	Soziale Lebenslagen
Rente wegen Erwerbsminderung beantragen	Soziale Lebenslagen
Rente wegen teilweiser Erwerbsminderung bei Berufsunfähigkeit beantragen	Soziale Lebenslagen
Rentenversicherungskonto – Auskunft und Klärung beantragen	Soziale Lebenslagen
Rentenversicherungskonto bei Spätaussiedlern – Klärung beantragen	Soziale Lebenslagen
Rundfunkbeitrag – Befreiung beantragen	Soziale Lebenslagen
Schall- oder Geruchsemissionen von Industrieanlagen – Beschwerde einreichen	Ortspolizeibehörde/ Waffenbehörde
Schall- und Geruchsemissionen allgemein – Beschwerde einreichen	Ortspolizeibehörde/ Waffenbehörde
<i>Scheidung – Antrag auf Scheidung einreichen</i>	<i>Amtsgericht Kirchheim unter Teck</i>
Scherbentelefon	Abteilung Baubetrieb
Schulbezirkswechsel beantragen	Schulen und Sport
<i>Schutz vor Tierseuchen – Tierseuche anzeigen</i>	<i>Landratsamt Esslingen – Veterinär- und Lebensmittelüberwachung</i>
<i>Schutzimpfungen</i>	<i>Landratsamt Esslingen – Gesundheitsamt</i>
Schwerbehindertenausweis verlängern	Ausländerwesen und BürgerService
Seebestattung	Personenstandswesen und Wahlen
Sekretariatsaufgaben	
Sondernutzung – Informationsstand beantragen	Ortspolizeibehörde/Waffenbehörde
Sondernutzung – Plaktierungs-erlaubnis beantragen	Ortspolizeibehörde/Waffenbehörde
Sondernutzung – Verkaufsstand beantragen	Ortspolizeibehörde/Waffenbehörde
Sondernutzung beantragen (dauerhaft)	Ortspolizeibehörde/Waffenbehörde
Sondernutzung für Baustellen – Erlaubnis beantragen	Ortspolizeibehörde/Waffenbehörde

Bezeichnung	Zuständigkeit
<i>Sorgeerklärungen abgeben</i>	<i>Landratsamt Esslingen – Jugendamt</i>
Sorgerecht – Übertragung und Entzug beantragen	Sozialer Dienst
Sozialer Dienst	Sozialer Dienst
Sozialpädagogische Familienhilfe beantragen	Sozialer Dienst
Spätaussiedler – Einreise und erster Wohnort	Ausländerwesen und BürgerService
Spendenbescheinigungen	Haushaltswesen und Steuern
<i>Sperrmüll entsorgen</i>	<i>Landratsamt Esslingen, Abfallwirtschaftsbetrieb Esslingen</i>
Sperrzeit – Verkürzung oder Aufhebung beantragen	Gewerbe, Gaststätten und Märkte
Spiele mit Gewinnmöglichkeit (Reisegewerbe) – Unbedenklichkeitsbescheinigung beim Landeskriminalamt beantragen	Gewerbe, Gaststätten und Märkte
Spiele mit Gewinnmöglichkeit (stehendes Gewerbe) – Unbedenklichkeitsbescheinigung beim Bundeskriminalamt beantragen	Gewerbe, Gaststätten und Märkte
Spiele mit Gewinnmöglichkeit gewerblich veranstalten	Gewerbe, Gaststätten und Märkte
<i>Spielgeräte mit Gewinnmöglichkeit – Bauartzulassung beantragen</i>	<i>Physikalisch-Technische Bundesanstalt (PTB)</i>
Spielgeräte mit Gewinnmöglichkeit gewerblich aufstellen – Erlaubnis beantragen	Gewerbe, Gaststätten und Märkte
Spielhalle – Betriebserlaubnis beantragen	Gewerbe, Gaststätten und Märkte
Sporthallen – Belegung	Abteilung Bildung
Sprachförderung in allen Tageseinrichtungen für Kinder mit Zusatzbedarf (SPATZ) – Zuwendung beantragen	Schulen und Sport
Sprengungen anzeigen	Ortspolizeibehörde/Waffenbehörde
Staatliche Ehrung von Lebensrettern anregen	Geschäftsstelle Gemeinderat
Staatsangehörigkeitsausweis beantragen	Ausländerwesen und BürgerService
Stadtführungen	Marketing und Tourismus
Stadtmarketing	Marketing und Tourismus
Stadtpass	Soziale Lebenslagen
Stadtplan	Stadtentwicklung/Bauleitplanung/ Technische Zeichnungen
Sterbefall dem Standesamt anzeigen	Personenstandswesen und Wahlen
Sterbefall im Ausland – Aufnahme in das deutsche Sterberegister beantragen	Personenstandswesen und Wahlen
Sterbeurkunde beantragen	Personenstandswesen und Wahlen
Steuerliche Unbedenklichkeitsbescheinigung	Finanzbuchhaltung und Zahlungsabwicklung
Straßen	Straßen/Brücken/Wege
Straßenrechtliche Sondernutzung – Aufgraben einer Straße für Leitungsverlegung beantragen	Ortspolizeibehörde/ Waffenbehörde

Stadt | KIRCHHEIM UNTER TECK

Bezeichnung	Zuständigkeit
Straußwirtschaft – Betrieb anzeigen	Gewerbe, Gaststätten und Märkte
<i>Taxigenehmigung beantragen</i>	<i>Landratsamt Esslingen – Straßenverkehrsamt</i>
Teilnahme an Messen, Ausstellungen, Großmärkten, Wochenmärkten, Spezialmärkten und Jahrmärkten anmelden	Abteilung Ordnung
<i>Tierausstellung, Tiermarkt, Tierbörse – Veranstaltung beantragen</i>	<i>Landratsamt Esslingen – Veterinär- und Lebensmittelüberwachung</i>
Tierkörperbeseitigung	Abteilung Baubetrieb
<i>Tierquälerei anzeigen</i>	<i>Landratsamt Esslingen – Veterinär- und Lebensmittelüberwachung</i>
<i>Tierseuchenkasse Baden-Württemberg – landwirtschaftliche Nutztiere anmelden</i>	<i>Tierseuchenkasse Baden-Württemberg</i>
Übernahme der Bestattungskosten beantragen (Sozialhilfe)	Soziale Lebenslagen
Überwachungsbedürftiges Gewerbe – Zuverlässigkeit nachweisen	Gewerbe, Gaststätten und Märkte
Umgangsrecht – Regelung des Umgangs mit dem Kind beantragen	Sozialer Dienst
Umliegeverfahren (Grundstückstausch) bekanntgeben	Geografisches Informationssystem/Vermessung/Umliegung
Unterbringung psychisch kranker Menschen anordnen	Ortspolizeibehörde/Waffenbehörde
<i>Unterhalt für volljährige Kinder – vor Gericht beantragen</i>	<i>Amtsgericht Kirchheim unter Teck</i>
<i>Unterhaltsvorschuss beantragen</i>	<i>Landratsamt Esslingen – Jugendamt</i>
Unterschriften – Amtlich beglaubigen lassen	Ausländerwesen und BürgerService, Verwaltungsstelle Jesingen, Verwaltungsstelle Nabern
Vaterschaftsanerkennung erklären und beurkunden lassen	Personenstandswesen und Wahlen
Veranstaltung eines Wanderlagers anzeigen	Gewerbe, Gaststätten und Märkte
Veranstaltungen auf öffentlichen Straßen – Erlaubnis beantragen	Ortspolizeibehörde/Waffenbehörde
<i>Vereinsregister – Auflösung eines Vereins anmelden</i>	<i>Amtsgericht Kirchheim unter Teck</i>
<i>Vereinsregister – Einsicht nehmen</i>	<i>Amtsgericht Kirchheim unter Teck</i>
<i>Vereinsregister – Eintragung beantragen</i>	<i>Amtsgericht Kirchheim unter Teck</i>
<i>Vereinsregister – Liquidatoren eines Vereins anmelden</i>	<i>Amtsgericht Kirchheim unter Teck</i>
<i>Verfahren zur Annahme als Kind – Adoption von Minderjährigen beantragen</i>	<i>Amtsgericht Kirchheim unter Teck</i>
Vergnügungssteuer	Haushaltswesen und Steuern
Verkehrsrechtliche Anordnung beantragen – dauerhafte Aufstellung von Verkehrszeichen	Ortspolizeibehörde/Waffenbehörde
Verkehrsrechtliche Anordnung beantragen – vorübergehende Aufstellung von Verkehrszeichen	Ortspolizeibehörde/Waffenbehörde
Verkehrssignalanlagen	Straßen/Brücken/Wege

Bezeichnung	Zuständigkeit
Vermeidung von Obdachlosigkeit	Soziale Lebenslagen
Vermietung städtischer Kfz-Stellplätze	Grundstücksverkehr/Wald/ Geschäftsstelle Gutachterausschuss
Vermietung und Verwaltung der Fahrradboxen am Bahnhof Ötlingen und beim Südbahnhof	Grundstücksverkehr/Wald/ Geschäftsstelle Gutachterausschuss
Verpachtung der städtischen Fischereirechte	Grundstücksverkehr/Wald/ Geschäftsstelle Gutachterausschuss
Verpachtung der städtischen Jagdrechte	Grundstücksverkehr/ Wald/ Geschäftsstelle Gutachterausschuss
Verpachtung der städtischen Schafweiderechte	Grundstücksverkehr/Wald/ Geschäftsstelle Gutachterausschuss
Verpachtung von Kleingartenanlagen	Grundstücksverkehr/Wald/ Geschäftsstelle Gutachterausschuss
Verpachtung von landwirtschaftlichen Flächen	Grundstücksverkehr/Wald/ Geschäftsstelle Gutachterausschuss
Verpflichtungserklärung abgeben	Ausländerwesen und BürgerServiceörde
Versammlung anmelden	Ortspolizeibehörde/Waffenbehörde
<i>Versicherungsvermittler und Versicherungsberater – Erlaubnis für Tätigkeit beantragen</i>	<i>Industrie- und Handelskammer</i>
Vollstreckung im Außendienst	Finanzbuchhaltung und Zahlungsabwicklung
<i>Vollzeitpflege – Vermittlung eines Pflegekindes</i>	<i>Landratsamt Esslingen (Außenstelle), Sozialer Dienst und Erziehungshilfestation</i>
Vorbereitung besonderer Ehrungen/Jubilare	Büro Oberbürgermeisterin
Vorbereitung von Blutspenderehrungen	Büro Oberbürgermeisterin
Vorbereitung von Eintragungen ins Goldene Buch	Büro Oberbürgermeisterin
Vorbereitung von Empfängen	Büro Oberbürgermeisterin
Vorbereitung von Veranstaltungen der Oberbürgermeisterin/der Leitung des Fachbereichs Zentrale Steuerung und Service	Büro Oberbürgermeisterin
Vorbereitung von Veranstaltungen der Leitung des Fachbereichs Zentrale Steuerung und Service	Büro Oberbürgermeisterin
Vorkaufsrecht (gesetzlich) – Ausstellung Negativzeugnis	Grundstücksverkehr/ Wald/ Geschäftsstelle Gutachterausschuss
Waffenbesitzkarte beantragen	Abteilung Ordnung
Waffenbesitzkarte im Erbfall beantragen	Abteilung Ordnung
Waffenschein beantragen	Abteilung Ordnung
Wählerverzeichnis (Bundestagswahl) – Eintragung von im Ausland lebenden Deutschen beantragen	Personenstandswesen und Wahlen
Wählerverzeichnis (Bundestagswahl) – Eintragung von in Deutschland lebenden Deutschen beantragen	Personenstandswesen und Wahlen
Wählerverzeichnis (Bürgermeisterwahl) – Eintragung als Rückkehrer beantragen	Personenstandswesen und Wahlen

Bezeichnung	Zuständigkeit
Wählerverzeichnis (Bürgermeisterwahl) – Eintragung beantragen	Personenstandswesen und Wahlen
Wählerverzeichnis (Europawahl) – Eintragung von im Ausland lebenden Deutschen beantragen	Personenstandswesen und Wahlen
Wählerverzeichnis (Europawahl) – Eintragung von in Deutschland lebenden Deutschen beantragen	Personenstandswesen und Wahlen
Wählerverzeichnis (Europawahl) – Eintragung von in Deutschland lebenden Unionsbürgern beantragen	Personenstandswesen und Wahlen
Wählerverzeichnis (Kommunalwahl) – Eintragung als Rückkehrer beantragen	Personenstandswesen und Wahlen
Wählerverzeichnis (Kommunalwahl) – Eintragung beantragen	Personenstandswesen und Wahlen
Wählerverzeichnis (Landtagswahl) – Eintragung beantragen	Personenstandswesen und Wahlen
Wahlhelfer werden	Personenstandswesen und Wahlen
Wahlschein beantragen	Personenstandswesen und Wahlen
Waisenrente für gesetzlich Rentenversicherte beantragen	Soziale Lebenslagen
Wasseranschluss anmelden	Stadtwerke
Wasserrechtliche Bewilligung beantragen	Landratsamt Esslingen
Wasserrechtliche Erlaubnis beantragen	Landratsamt Esslingen
Wasserverbrauchsabrechnung	Stadtwerke
Wertstoffe entsorgen	Landratsamt Esslingen, Abfallwirtschaftsbetrieb Esslingen
Widerlegung der vermuteten Kampfhundeigenschaft beantragen	Ortspolizeibehörde/Waffenbehörde
Winterdienst und Straßenreinigung	Straßen/Brücken/Wege
Wohnberechtigungsschein beantragen	Ausländerwesen und BürgerService, Verwaltungsstelle Jesingen, Verwaltungsstelle Nabern
Wohngeld beantragen	Soziale Lebenslagen
Wohnsitz – Wechsel der Hauptwohnung mitteilen	Ausländerwesen und BürgerService, Verwaltungsstelle Jesingen, Verwaltungsstelle Nabern
Wohnsitz abmelden	Ausländerwesen und BürgerService, Verwaltungsstelle Jesingen, Verwaltungsstelle Nabern
Wohnsitz anmelden	Ausländerwesen und BürgerService, Verwaltungsstelle Jesingen, Verwaltungsstelle Nabern
Wohnungssicherung – Sozialhilfe beantragen	Soziale Lebenslagen
Wohnungsverwaltung – städtische Wohnungen	Abteilung Hochbau und Gebäudewirtschaft
Wunschkennzeichen beantragen oder reservieren	Landratsamt Esslingen (Außenstelle), Kfz-Zulassungsstelle
Zisternen – Förderung beantragen	Haushaltswesen und Steuern
Zuschuss zur Kindertagespflege U3	Kindertageseinrichtungen

Willkommen in Ihrem neuen Zuhause ...

Hier kann ich
entspannen!



... mit Möbeln
vom König!



Jetzt auch
auf Facebook



träumen. entdecken. erleben.

möbelkönig

Hegelstraße 9, 73230 Kirchheim/Teck, Telefon (070 21) 72 73-0
www.moebel-koenig.de, Mo-Fr: 10 bis 19 Uhr, Sa: 9 bis 18 Uhr

Stadt | KIRCHHEIM UNTER TECK

WEITERE BEHÖRDEN

KOOPERATIONSPARTNER DER WIRTSCHAFT

BDS Kirchheim unter Teck e. V.

Anja Hennrich
Geschäftsstelle: Siemensstraße 10
73230 Kirchheim unter Teck
Telefon: 07021 480951
Fax: 07021 480931
E-Mail: bds-kirchheim@gmx.de

City Ring

Gemeinschaft Kirchheimer Handel e. V.
Karl-Michael Bantlin, 1. Vorsitzender
Telefon: 07021 6091
E-Mail: info@bantlin.de
Geschäftsstelle
Telefon: 07021 9316919
E-Mail: info@cityring-kirchheim.de

frauen-unternehmen e. V.

Irmela Gaber, Vorstandsvorsitzende
Gerberstraße 8
73230 Kirchheim unter Teck
Telefon: 07021 4862018
E-Mail: info@frauen-unternehmen.info
www.frauen-unternehmen.info

Wirtschaftsförderung Region Stuttgart GmbH

Friedrichstraße 10
70174 Stuttgart
Telefon: 0711 22835-0
Fax: 0711 22835-55
E-Mail: info@region-stuttgart.de
www.wrs.region-stuttgart.de

Handwerkskammer Region Stuttgart

Heilbronner Straße 43
70191 Stuttgart
Telefon: 0711 1657-0
Fax: 0711 1657-222
E-Mail: info@hwk-stuttgart.de
www.hwk-stuttgart.de

IHK Region Stuttgart

Bezirkskammer Esslingen-Nürtingen
Fabrikstraße 1
73728 Esslingen
Telefon: 0711 39007-0
Fax: 0711 39007-8330
E-Mail: info.esnt@stuttgart.ihk.de
www.stuttgart.ihk24.de

Bezirkskammer Esslingen-Nürtingen:

Geschäftsstelle Nürtingen
Bismarckstraße 8 – 12
72622 Nürtingen
Telefon: 07022 3008-0
Fax: 07022 3008-8630

Brennstoffzellen- und Batterie-Allianz

Baden-Württemberg (BBA-BW)
Wankelstraße 1
70563 Stuttgart
Telefon: 0711 72230-487
Fax: 0711 72230-491
E-Mail: info@bba-bw.de
www.bba-bw.de

Landesnetzwerk Mechatronik BW

Manfred-Wörner-Straße 115
73037 Göppingen-Stauferpark
Telefon: 07161 965950-0
Fax: 07161 965950-5
E-Mail: info@mechatronik-ev.de
www.mechatronik-ev.de

über 60 Jahre ihr zuverlässiger
und kompetenter Partner



➔ **Vertrieb von *Strom***

➔ **Vertrieb von *Erdgas***

➔ **Heizöl • Diesel • Kohlen • Pellets**

Vester GmbH - Am Haslenbach 11 - 73278 Schlierbach
Tel. 07021 / 97 59 7 - Fax 07021 / 97 59 25
www.vester.eu - info@vester.eu

Next Generation e. V.

Liebhard Michael Lörntz
Alleenstraße 126
73230 Kirchheim unter Teck
Telefon: 07022 213150
Fax: 07022 213119
E-Mail: kirchheimer.next.generation@gmail.com
www.next-generation-ev.de

Telefon: 0228 6191888
E-Mail: mutterschaftsgeldstelle@bva.de
www.bva.de

Deutsche Bahn AG

Schöllkopfstraße 51
Telefon: 07021 2575
www.bahn.de

ADRESSEN WEITERER REGIONALER INSTITUTIONEN

Verband Region Stuttgart

Kronenstraße 25
70174 Stuttgart
Telefon: 0711 22759-0
Fax: 0711 22759-70
E-Mail: info@region-stuttgart.org
www.region-stuttgart.org

Regio Stuttgart Marketing- und Tourismus GmbH

Rotebühlplatz 25
70178 Stuttgart
Telefon: 0711 2228-240
Fax: 0711 2228-217
E-Mail: info@stuttgart-tourist.de
www.stuttgart-tourist.de

Deutsche Post AG

Postplatz 1
Telefon: 07021 9235-33
www.deutschepost.de

Deutsche Rentenversicherung Knappschaft-Bahn-See Knappschaft

Pieperstraße 14 – 28
44789 Bochum
Telefon: 0234 304-0
E-Mail: zentrale@kbs.de
www.minijob-zentrale.de

Eichamt Fellbach

Stuttgarter Straße 86
70736 Fellbach
Telefon: 0711 957961-0
E-Mail: eichamt.fellbach@rpt.bwl.de
www.mebw.de

KREIS-, LAND- UND BUNDESBEHÖRDEN

Agentur für Arbeit

Steingaustraße 24
Telefon: 07021 9236-0
E-Mail: kirchheim@arbeitsagentur.de
www.arbeitsagentur.de

Amtsgericht

Alleenstraße 86
Telefon: 07021 97480
E-Mail: poststelle@agkirchheimteck.justiz.bwl.de
www.amtsgericht-kirchheim.de

Bundesministerium für Bildung und Forschung

Heinemannstraße 2
73170 Bonn
Telefon: 030 18570
E-Mail: information@bmbf.bund.de
www.bmbf.de

Bundesversicherungsamt

– Mutterschaftsgeld –
Friedrich-Ebert-Allee 38
53113 Bonn

Finanzamt Nürtingen – Außenstelle Kirchheim

Sigmaringer Straße 15, 72622 Nürtingen
Telefon: 07022 709-0
Alleenstraße 120
Telefon: 07021 575-5
E-Mail: poststelle@fa-nuertingen.fv.bwl.de
www.fa-nuertingen.de

Kampfmittelbeseitigungsdienst Baden-Württemberg

Pfaffenwaldring 1
70569 Stuttgart
Telefon: 0711 904-400-00
E-Mail: kdp@rps.bwl.de
www.rp-stuttgart.de

Landesapothekerkammer Baden-Württemberg

Villastraße 1
70190 Stuttgart
Telefon: 0711 99347-0
E-Mail: info@lak-bw.de
www.lak-bw.de

Stadt | KIRCHHEIM UNTER TECK

Notariat

Turmstraße 5
Telefon: 07021 97019-0

Notar Huhn

Telefon: 07021 97019-11

Notar Lütze

Telefon: 07021 97019-31

Notar Beck

Telefon: 07021 97019-41
Fax: 07021 97019-70, -40
E-Mail: poststelle@notkirchheimteck.justiz.bwl.de

Pysikalisch-Technische Bundesanstalt (PTB)

Bundesallee 100
38116 Braunschweig
Telefon: 0531 592-3006
E-Mail: presse@ptb.de
www.ptb.de

Polizeirevier

Dettinger Straße 101
Telefon: 07021 501-0
E-Mail: kirchheim-teck.PREV@polizei.bwl.de
www.polizei-esslingen.de

Regierungspräsidium Stuttgart, Abteilung 4 – Straßenwesen und Verkehr

Industriestraße 5
70565 Stuttgart
Telefon: 0711 904-14000
E-Mail: poststelle@rps.bwl.de
www.rp.baden-wuerttemberg.de

Regierungspräsidium Stuttgart, Abteilung 4 – Straßenwesen und Verkehr

Autobahnmeisterei Kirchheim
Bei der Linde 1
Telefon: 07021 98026-0
E-Mail: amKIR@rps.bwl.de
www.rp-stuttgart.de

Regierungspräsidium Stuttgart, Abteilung 9 – Landesgesundheitsamt

Nordbahnhofstraße 135
70191 Stuttgart
Telefon: 0711 904-35000
E-Mail: abteilung9@rps.bwl.de
www.rp.baden-wuerttemberg.de

Regierungspräsidium Tübingen, Abteilung 9 – Landesstelle für Straßentechnik

Heilbronner Straße 300 – 302
70469 Stuttgart
Telefon: 0711 8910-0
E-Mail: abteilung9@rpt.bwl.de

Tierseuchenkasse Baden-Württemberg

Anstalt des öffentlichen Rechts
Hohenzollernstraße 10
Telefon: 0711 9673-621
E-Mail: info@tsk-bw.de
www.tsk-bw.de

LANDRATSAMT ESSLINGEN

Das Landratsamt Esslingen ist auf mehrere Standorte verteilt. Die allgemeinen Kontaktdaten lauten:

Landratsamt Esslingen

Pulverwiesen 11
73726 Esslingen
Telefon: 0711 3902-0
E-Mail: Ira@Ira-es.de
www.Ira-es.de

Diese gelten für die folgenden Dienststellen:

Landratsamt Esslingen

– Amt für Geoinformation Vermessung
Telefon: 0711 3902-1300
E-Mail: geoinformation@Ira-es.de

Landratsamt Esslingen

– Gewerbeaufsichtsamt
Telefon: 0711 3902-1400
E-Mail: gewerbeaufsichtsamt@Ira-es.de



Hans Mail GmbH
Entsorgungsfachbetrieb
Austraße 54 - 60
73252 Lenningen
Telefon: 07026/ 20 64
Telefax: 07026/ 47 31
www.mail-entsorgung.de
mail.gmbh@t-online.de



- Kanal- und Rohrreinigung • TV-Kanaluntersuchung
- Industriemüllentsorgung • Saugwagenbetrieb
- Reinigung von Filteranlagen in Hallen- und Freibädern
- Sondermülltransporte für feste und flüssige Stoffe
- Containerdienst von 1,1 cbm bis 40 cbm

Landratsamt Esslingen

– Gewerbebehörde

Telefon: 0711 3902-2702

E-Mail: Ordnungsamt@lra-es.de

Landratsamt Esslingen – Jugendamt

– Ausbildungsförderung

Telefon: 0711 3902-3650

E-Mail: jugendamt@lra-es.de

Landratsamt Esslingen – Straßenverkehrsamt

– Fahrerlaubnisbehörde

Telefon: 0711 3902-2792

E-Mail: strassenverkehrsamt@lra-es.de

Abfallwirtschaftsbetrieb Esslingen

73726 Esslingen

Telefon: 0711 9312-3

E-Mail: service-awb@lra-es.de

www.awb-es.de

Weitere Dienststellen mit abweichender Anschrift:

Landratsamt Esslingen – Adoptionsvermittlung

Osianderstraße 6/1

73230 Kirchheim unter Teck

Telefon: 0711 3902-2963

E-Mail: pettmann.regina@lra-es.de

Landratsamt Esslingen – Gesundheitsamt

Am Aussichtsturm 5

73207 Plochingen

Telefon: 0711 3902-1600

E-Mail: gesundheitsamt@lra-es.de

Landratsamt Esslingen – Kfz-Zulassungsstelle

Osianderstraße 6

73230 Kirchheim unter Teck

Telefon: 0711 3902-1740

E-Mail: strassenverkehrsamt@lra-es.de

Landratsamt Esslingen – Kreisforstamt

Osianderstraße 6

73230 Kirchheim unter Teck

Telefon: 0711 3902-1450

E-Mail: Forstamt@lra-es.de

Landratsamt Esslingen – Sozialer Dienst und Erziehungshilfestation

Osianderstraße 6/1

73230 Kirchheim unter Teck

Telefon: 0711 3902-2691

E-Mail: sozialerdienst@lra-es.de

Landratsamt Esslingen – Straßenbauamt

Osianderstraße 6

73230 Kirchheim unter Teck

Telefon: 0711 3902-1150

E-Mail: strassenbauamt@lra-es.de

Landratsamt Esslingen – Straßenmeisterei

Dettinger Straße 140

73230 Kirchheim unter Teck

Telefon: 07021 98036-0

E-Mail: SM_Kirchheim@lra-es.de

Landratsamt Esslingen – Veterinär- und Lebensmittelüberwachung

Am Aussichtsturm 5

73207 Plochingen

Telefon: 0711 3902-1500

E-Mail: veterinaeramt@lra-es.de

Klinikum Kirchheim-Nürtingen

Eugenstraße 3

Telefon: 07021-88-0

Verwaltung

Telefon: 07022 78-610

E-Mail: info@klinikum-kn.de

www.klinikum-kn.de

Beauftragter für Naturschutz und Landschaftspflege

Kittenshalde 22

73230 Kirchheim unter Teck

Telefon: 07021 45670



Stadt | KIRCHHEIM UNTER TECK

Eberhard Bischoff | Steuerberater

Jesinger Straße 65
73230 Kirchheim unter Teck

Fon 07021 97037-0
Fax 07021 97037-7
info@stb-bischoff.de
www.stb-bischoff.de



Steuerberaterin

Ingeborg Klotz



Kolbstraße 11
73230 Kirchheim/T.

Telefon: 07021 / 8075 834
Fax: 07021 / 8075 843

www.StB-Klotz.de

info@StB-Klotz.de

OptiTaxX

Engagiert beraten!

Dipl. oec. Robert Schmid · Steuerberater

betriebliche und private Steuerberatung und Optimierung
Jahresabschlüsse · Finanz- und Lohnbuchhaltung

Kelterstraße 73 · 73265 Dettingen/Teck · Tel.: 07021 / 73 83 2 -0
Fax: 07021 / 73 83 2 -29 · Email: info@optitaxx.de · Internet: www.optitaxx.de

HUMBURG GULDE & WEISE

Wirtschaftsprüfer · Steuerberater

Marktstraße 4
73230 Kirchheim unter Teck
Tel. 07021 92003-0

weiterer Standort
Göppingen

www.gulde-weise.de



➤ SteuerBerater ➤ WirtschaftsPrüfer ➤ UnternehmerBerater

Die meisten Menschen verwenden
mehr Zeit und Kraft darauf,
über Probleme zu diskutieren
statt sie anzupacken.

RTS Jakobus & Partner
Partnerschaftsgesellschaft
Steuerberatungsgesellschaft

Marienstraße 4 · 73271 Holzmaden
Tel. 07023 / 900 30 -0 · Fax -49

info@rts-jakobus.de
www.rtskg.de

[facebook.com/RTSKG](https://www.facebook.com/RTSKG)

RTS Jakobus
& Partner



HEINZ ERNST Steuerberater

Paradiesstraße 24
73230 Kirchheim-Teck
Telefon 0 70 21 / 4 10 30
Fax 0 70 21 / 4 12 80

Rundum gut beraten

Berater für Ihr Unternehmen

HERTFELDER und MOLL

- Steuerberater -

Dipl. Finanzwirt (FH)
Frank-Dieter Hertfelder
vereidigter Buchprüfer,
Steuerberater, Rechtsbeistand
für bürgerliches Recht, Handels-
und Gesellschaftsrecht

Dipl. Finanzwirt (FH)
Karl Moll
Steuerberater

Am Breitenstein 19 · 73265 Dettingen/Teck
Tel. (07021) 9424-0 · Fax (07021) 9424-50
e-mail: info@hertfelder-moll.de · www.hertfelder-moll.de

Zertifizierungen.

RAL – MITTELSTANDSORIENTIERTE KOMMUNALVERWALTUNG

Standort mit RAL-Gütezeichen „Mittelstandsorientierte Kommunalverwaltung“

Als Standort sowohl großer und weltbekannter als auch kleiner und innovativer Unternehmen inmitten der schwäbischen Metropolregion Stuttgart spielt Kirchheim unter Teck eine wichtige Rolle im wirtschaftlichen Leben der Region. Darüber hinaus verbindet sie in idealer Weise die Aspekte Arbeiten im Grünen mit dem vielfältigen Angebot und der Infrastruktur eines Ballungsraums. Bereits im September 2011 ist die Stadtverwaltung der Gütegemeinschaft Mittelstandsorientierte Kommunalverwaltungen beigetreten. Seit August 2014 ist sie nach dem RAL-Gütezeichen „Mittelstandsorientierte Kommunalverwaltung“ zertifiziert. Damit ist Kirchheim unter Teck eine von bundesweit rund 40 Kommunalverwaltungen und Landkreisverwaltungen, die sich bislang erfolgreich zertifizieren ließen.

„Für Kirchheim unter Teck ist das Gütezeichen ein Alleinstellungsmerkmal und eine zusätzliche Signalwirkung im Standortwettbewerb“, sagt Oberbürgermeisterin Angelika Matt-Heidecker. „Wir wollen eine aktive Wirtschaftsförderung betreiben. Dazu gehört, dass Unternehmen in einer modernen und flexiblen Verwaltung mit kurzen Wegen rasch die richtigen Ansprechpartner finden.“

Gleichzeitig hat das RAL-Gütezeichen auch eine Signalwirkung nach innen. Durch regelmäßige Überprüfungen und Kennzahlenvergleiche werden Prozessabläufe regelmäßig hinterfragt und optimiert.

Alle Mitglieder der Gütegemeinschaft haben sich verpflichtet, das Gütesiegel Mittelstandsorientierte Kommunalverwaltung zu erwerben, indem sie die Güte- und Prüfbestimmungen der Gütegemeinschaft einhalten.

Die Stadtverwaltung Kirchheim unter Teck verpflichtet sich gegenüber dem Mittelstand zur Einhaltung von 14 messbaren Serviceversprechen, deren Erfüllung durch den TÜV NORD CERT bewertet und bescheinigt wurde.

Vorstellung der 14 Serviceversprechen (Transparenz unserer Dienstleistungen sowie zeitliche und finanzielle Planungssicherheit):

- Bearbeitungszeit für gewerbliche Bauvorhaben – maximal 40 Arbeitstage (exkl. Auszeiten, in denen die Kommune den Antrag objektiv nicht weiterbearbeiten kann)
- Verlässlichkeit der Baugenehmigungen – angestrebt sind: 0 erfolgreiche Widersprüche oder Klagen Dritter
- Zügige Bezahlung von Auftragsrechnungen, die von mittelständischen Unternehmen an die Kommune gestellt werden – innerhalb von maximal 15 Arbeitstagen
- Bearbeitungszeit für die Angebotsabgabe bei Flächenanfragen von Unternehmen – maximal fünf Arbeitstage
- Bearbeitung der Genehmigung von Schwertransporten – erfolgt rechtzeitig vor Transportbeginn
- Eingangsbestätigung von Anträgen und Anfragen sowie Nennung eines Ansprechpartners – innerhalb von drei Arbeitstagen
- Erste Informationen zum Verfahren – innerhalb von sieben Arbeitstagen (noch fehlende Unterlagen, weiteres Vorgehen, Zeitplan, umgehende Mitteilung von Verfahrensabweichungen)
- Verwaltungswegweiser zu Unternehmensanliegen und AnsprechpartnerInnen als Sofortinformation
- Besprechungen bei Unternehmen – innerhalb von fünf Arbeitstagen
- Schnelle und qualifizierte Reaktion auf die Beschwerde des Unternehmens – innerhalb von maximal drei Arbeitstagen
- Reaktionszeiten auf Anrufe und E-Mails – maximal ein Arbeitstag
- Lotse für Existenzgründer (Anlaufstelle bzw. AnsprechpartnerIn mit einer „Lotsenfunktion“ für Existenzgründungen durch die kommunale Verwaltung und zu anderen relevanten Wissensträgern)
- Bewertung der Kundenzufriedenheit durch Kunden der Verwaltung – alle zwei Jahre (systematische und regelmäßige Kundenbefragung, ob wichtige Anforderungen der mittelständischen Unternehmen erfüllt werden)

Stadt | KIRCHHEIM UNTER TECK

RECHTSANWÄLTE GÜNTER LANG & KOLLEGEN



- Familienrecht ■ Arbeitsrecht ■ Baurecht ■ Vertragsrecht ■ Erbrecht
- Immobilienrecht ■ Forderungsbeitreibung ■ Allgemeines Zivilrecht

☎ (0 70 21) 4 55 65 ☎ (0 70 21) 7 13 03

Alleenstraße 126 · 73230 Kirchheim/Teck · Telefax (0 70 21) 7 13 23
E-Mail: post@ra-lang-kollegen.de



**KANZLEI
WILLEITNER**

DR. VOLKER WILLEITNER
RECHTSANWALT
MARKTSTRASSE 4
73230 KIRCHHEIM/TECK
TELEFON 0 70 21. 92 003 -0
WWW.DR-WILLEITNER.DE



RUCKH

Patentanwaltskanzlei

Patentanwalt - Dr. Rainer Ruckh - Dipl. Physiker
European Patent Attorney - European Trademark Attorney

Jurastraße 1
73087 Bad Boll

Telefon: 071 64/90 330-0
Telefax: 071 64/90 330-10
E-Mail: rr@patent-ruckh.eu
www.patent-ruckh.eu





Ein Stück Heimat im Internet





Wo auch immer Sie sind:
www.total-lokal.de



www.aufschwunginzahlen.de
info@aufschwunginzahlen.de

Die Zukunft sichern
Die Übersicht gewinnen

Marion de Sousa Gaspar
und Sabine Wilhelm



www.aufschwungingesundheit.de
info@aufschwungingesundheit.de

- Informationsveranstaltung als Kommunikationsplattform mindestens einmal – alle zwei Jahre (regelmäßige Durchführung von Informationsveranstaltungen für Unternehmen zu aktuellen Themen am Standort)

Weiterführende Informationen erhalten Sie auf der Internetseite der Gütegemeinschaft www.gmkev.de.

FAIRTRADE-TOWN

Kirchheim unter Teck trägt als erste Kommune im Großraum Stuttgart den Titel einer „Fairtrade-Town“ (FTT), einer Stadt des Fairen Handels.

Das Projekt FTT wird in Kirchheim von den breiten Schultern und dem großen Engagement vieler Einzelner getragen: Weit mehr als 20 VertreterInnen von Eine-Welt-Arbeit, Kirchengemeinden, Vereinen, Stadtverwaltung, Wirtschaft, Einzelhandel und Gastronomie bilden die Steuerungsgruppe, die die Aktivitäten rund um den Fairen Handel in der Stadt unter der Teck voranbringt. Initiator und Motor der Kampagne ist die Arbeitsgruppe Entwicklungspolitik des Eine Welt Vereins in Zusammenarbeit mit der Lokalen Agenda 21 Kirchheim unter Teck.

Seit Jahresbeginn 2013 gibt es neuen Grund zur Freude: Der Träger der FTT-Kampagne in Deutschland, der Kölner Verein TransFair, verlängert den der Stadt Ende 2010 verliehenen Titel einer Fairtrade-Town (Stadt des Fairen Handels) bis 2016 und würdigt damit das Engagement Kirchheims für den Fairen Handel.



**Fachgeschäft
für Fairen Handel**

Weltladen

Kirchheim unter Teck Dettinger Straße 37
Tel.: 07021/509797

www.weltladen-kirchheim.de

FAHRRADFREUNDLICHE KOMMUNE

Die Stadt Kirchheim unter Teck zählt zu den Gründungsmitgliedern der „Arbeitsgemeinschaft Fahrradfreundlicher Kommunen“ und wurde 2012 als „Fahrradfreundliche Stadt“ ausgezeichnet. Mit gemeinschaftlichen Projekten und Aktionen soll der Radverkehr gefördert werden. Dabei wird die Stadt von der AGENDA 21 – Gruppe Initiative Fahrrad unterstützt.

Einzelne Maßnahmen zur Förderung des Radverkehrs sind im Radverkehrsleitplan festgehalten und werden Schritt für Schritt umgesetzt.

Alle zwei bis drei Jahre wird ein Radverkehrsbericht verfasst, dieser gibt einen Überblick über die im jeweiligen Zeitraum umgesetzten Maßnahmen sowie über die kurzfristigen und mittelfristig anstehenden Maßnahmen.



Radfahren

Stadt | KIRCHHEIM UNTER TECK

Bildung.

Kirchheim unter Teck ist ein attraktiver Bildungsstandort für Kinder, Jugendliche und Erwachsene. Neben sieben Grundschulen, einer Förderschule, drei Werkrealschulen, zwei Realschulen und zwei Gymnasien für Kinder und Jugendliche verfügt Kirchheim unter Teck ebenso über eine Volkshochschule und Familienbildungsstätte für Angebote der Erwachsenenbildung.

Alle Grundschulen und weiterführenden Schulen bieten entsprechend dem jeweiligen Bedarf Betreuungsangebote für SchülerInnen. Schulsozialarbeit ist ein Standardangebot an Grundschulen, sowie allen Werkrealschulen und Realschulen. Für gut ausgebildete Nachwuchskräfte sorgen

die beiden Berufsschulen Max-Eyth-Schule und Jakob-Friedrich-Schöllkopf-Schule sowie die Nähe zur Universität Stuttgart und der Fachhochschule Nürtingen-Geislingen.

KINDERTAGESEINRICHTUNGEN

Unsere Kindertageseinrichtungen bieten die unterschiedlichsten Betreuungsformen an. Im Folgenden finden Sie eine Übersicht der verschiedenen Träger.

Detaillierte Informationen erhalten Sie unter Telefon 502-493 oder www.kirchheim-teck.de.

Übersicht städtische Kindertageseinrichtungen in Kirchheim unter Teck

Einrichtung	Anschrift	Telefon	E-Mail
Aichelberg-Kindergarten	Aichelbergstraße 214	07021 53909	Kiga.Aichelberg@kirchheim-teck.de
Au-Kindergarten	Wilhelmstraße 44	07021 74688	Kiga.Au@kirchheim-teck.de
Freiwaldau-Kindergarten	Freiwaldaustraße 57	07021 51685	Kiga.Freiwaldau@kirchheim-teck.de
Hafenkäs-Kindergarten	Weppachweg 23	07021 45751	Kiga.Hafenkaes@kirchheim-teck.de
Halden-Kindergarten (Ortsteil Ötlingen)	Haldenstraße 4	07021 483803	Kiga.Halden@kirchheim-teck.de
Kinderkrippe Lindorf (Ortsteil Lindorf)	Reuderner Straße 6	07021 4897872	Kiga.Lindorf-Reuderner@kirchheim-teck.de
Konrad-Widerholt-Kindergarten	Bismarckstraße 23	07021 2445	Kiga.KW@Kirchheim-teck.de
Lichtenstein-Kindergarten	Lichtensteinstraße 39 – 41	07021 58476	Kiga.Lichtenstein@kirchheim-teck.de
Kindergarten Lindorf (Ortsteil Lindorf)	Eichwiesen 18	07021 863626	Kiga.Lindorf-Eichwiesen@kirchheim-teck.de
Milcherberg-Kindergarten	Dürerweg 11	07021 863842	Kiga.Milcherberg@kirchheim-teck.de
Rauner-Kindergarten	Limburgstraße 67	07021 51431	Kiga.Rauner@kirchheim-teck.de
Schaffhof-Kindergarten	Dachsweg 20	07021 49906	Kiga.Schaffhof@kirchheim-teck.de
Senefelder-Kindergarten	Senefelder Straße 16	07021 76989	Kiga.Senefelder@kirchheim-teck.de
Kindertagesstätte mit Teckkindergarten	Teckstraße 18	07021 74392	Kita@kirchheim-teck.de
Uracher-Kindergarten (Ortsteil Ötlingen)	Teckstraße 20	07021 74234	Kita@kirchheim-teck.de
Uracher-Kindergarten (Ortsteil Ötlingen)	Uracher Straße 5	07021 483748	Kiga.Uracher@kirchheim-teck.de
Westerbach-Kindergarten	Westerbachstraße 51	07021 47397	Kiga.Westerbach@kirchheim-teck.de
Kiga Nabern (Ortsteil Nabern)	Joh.-Konzelmann-Weg 4	07021 56656	Kiga.Nabern@kirchheim-teck.de
Kiga Jesingen „Im Käppele“ (Ortsteil Jesingen)	Im Käppele 8	07021 51221	Kiga.Jesingen-im-Kaeppele@kirchheim-teck.de
Kiga Jesingen „Reußensteinstraße“ (Ortsteil Jesingen)	Reußensteinstraße 169	07021 55157	Kiga.Jesingen-Reussenstein@kirchheim-teck.de

Stand: 16.07.15

Kindertageseinrichtungen in freier Trägerschaft

Einrichtung	Anschrift	Telefon	E-Mail / Internet
Ev. Kita Traub'sche Stiftung	Hindenburgstraße 44	55730	traubsche.kita@evki-kirche.de www.evangelische-kirche-kirchheim-teck.de
Kath. Kindergarten St. Gabriel	Schlierbacher Straße 19	9214128	kindergarten@sanktulrich.de
Kinderhaus Kirchheim e. V.	Henriettenstraße 64/1	47240	Info@kinderhaus-kirchheim.de www.kinderhaus-kirchheim.de
Carl-Weber-Kindergarten (Lebenshilfe)	Senefelder Straße 18	42208	v.blaschka@lebenshilfe-kirchheim.de
Kindergruppe Bohnauzwerge e. V.	Tannenbergstraße 91	8609859	info@bohnauzwerge.de, www.bohnauzwerge.de
Waldkindergarten	Am Hohenreisach	0151 50908527	waldkindi@web.de, www.waldkindi.de
Waldorfindertagesstätte Kirchheim	Veilchenweg 4	49116	info@waldorfkita-kirchheim.de www.waldorfkita-kirchheim.de
Rasselbande GmbH	Stuttgarter Straße 92	4829332	www.rasselbande-kirchheim.de
Rasselbande GmbH (Bohnau)	Gaußstraße 24	7256002	www.rasselbande-kirchheim.de
CJD Kindertagesstätte „Im Doschler“	Im Doschler 36	728081	kita@cjd-kirchheim.de www.cjd-kita-im-doschler.de
Kita Schneckenhäusle GmbH	Tannenbergstraße 141	9286892	info@kita-schneckenhaeusle.de www.kita-schneckenhaeusle.de
Kindertagesstätte TOPKIDS	Schlierbacher Straße 43	9315800	autenrieth.m@stiftung-tragwerk.de
Kindertagesstätte TOPKIDS (altes Gemeindehaus)	Alleenstraße 116	9315800	autenrieth.m@stiftung-tragwerk.de

Anzahl Gruppen

	gesamt	U 3	Ü 3	VÖ	AM Hort
Aichelberg-Kindergarten	2				
Au-Kindergarten	3				
Freiwaldau-Kindergarten	2		2		
Hafenkäs-Kindergarten	3		3		
Halden-Kindergarten (Ortsteil Ötlingen)	6	3			
Kinderkrippe Lindorf (Ortsteil Lindorf)	2	2			
Konrad-Widerholt-Kindergarten	3		3		
Lichtenstein-Kindergarten	2				
Lindorf (Ortsteil Lindorf)	2		2		
Milcherberg-Kindergarten	4				
Rauner-Kindergarten	2				
Schafhof-Kindergarten	3	1	2		
Senefelder-Kindergarten	2		2		
Kindertagesstätte mit Teckkindergarten					
Uracher-Kindergarten (Ortsteil Ötlingen)	3		3		
Westerbach-Kindergarten	2		2		
Kiga Nabern (Ortsteil Nabern)	3	1	2		
Kiga Jesingen „Im Käppele“ (Ortsteil Jesingen)	2		0		
Kiga Jesingen „Reußensteinstraße“ (Ortsteil Jesingen)	3	1	2		
	49	8	23		

Stand: August 13



© shironosov / Thinkstock

Stadt | KIRCHHEIM UNTER TECK



DEUTSCHE ANGESTELLTEN-AKADEMIE
IM LANDKREIS ESSLINGEN

- Sprachkurse, MS-Office, kaufmännisches Wissen, SAP
- Coaching und Beratung
- Firmenschulungen und Existenzgründungsberatung
- Berufsfachschule für Altenpflege in Kirchheim/Teck
- Vorbereitung auf die Schulfremdenprüfung zum / zur staatlich geprüften Erzieher/-in

DAA Kirchheim

Steingastr. 23 · 73230 Kirchheim
Telefon 07021 739296
www.daa-kirchheim.de · info.kirchheim@daa.de

DAA Esslingen

Max-Eyth-Str. 7 · 73733 Esslingen
Telefon 0711 3277197
www.daa-esslingen.de · info.esslingen@daa.de

DAA Nürtingen

Kirchheimer Str. 60 · 72622 Nürtingen
Telefon 07022 7399911
www.daa-nuertingen.de
info.nuertingen@daa.de



Freie Waldorfschule Kirchheim unter Teck

- allgemeinbildende Waldorfschule mit den Klassen 1 – 13
- Förderschule nach der Waldorfpädagogik
- Schule für Erziehungshilfe Bildungsgang Hauptschule

Die Waldorfschule Kirchheim bietet ein durchgängiges, ganzheitliches Bildungskonzept von der 1. Klasse bis zur 13. Klasse. Es werden alle allgemeinbildenden Abschlüsse angeboten. Neben den neusprachlichen und naturwissenschaftlichen Fächern erhalten die Schüler vielfältigen künstlerisch-handwerklichen Unterricht.

Großes Gewicht wird auf verschiedene umfangreiche Praktika gelegt, um erste Erfahrungen in der Berufswelt zu sammeln.

In den drei Schulzweigen - Waldorfschule, Förderschule und Schule für Erziehungshilfe - wird je nach den Bedürfnissen und Möglichkeiten der Schüler klassenübergreifend in Gruppen gearbeitet.



Freie Waldorfschule Kirchheim unter Teck e.G.
Fabrikstraße 33 + 35, 73230 Kirchheim/Teck
Schulbüro Tel.: 0 70 21 / 5 04 70
verwaltung@waldorfschule-kirchheim.de





©kzenon / Fotolia



©kids4pictures / Fotolia

SCHULEN

Unsere Schulen bieten die unterschiedlichsten Betreuungsformen an. Im Folgenden finden Sie eine Übersicht der verschiedenen Schulen sowie die Kontaktdaten.

Detaillierte Informationen erhalten Sie unter Telefon 502-493 oder www.kirchheim-teck.de.

Schulen / Bildungseinrichtungen

Schulen	Bezeichnung	Anschrift	Telefon	E-Mail / Homepage
Alleenschule	Grund- und Werkrealschule	Jahnstraße 12 73230 Kirchheim unter Teck	07021 970410	alleenschule.schulleitung@web.de www.alleenschule.de
Eduard-Mörike-Schule	Grundschule	Zum Rübholz 1 73230 Kirchheim unter Teck/ Ötlingen	07021 488410	schule@ems-oetlingen.de www.ems-kirchheim.de
Freie Waldorfschule		Fabrikstraße 33 – 35 73230 Kirchheim unter Teck	07021 50470	verwaltung@ waldorfschule-kirchheim.de
Freihof-Grundschule	Grundschule	Wollmarktstraße 36 73230 Kirchheim unter Teck	07021 724920	info@freihof-grund.schule.bwl.de www.freihof-grundschule.de
Freihof-Realschule	Realschule	Wollmarktstraße 38 73230 Kirchheim unter Teck	07021 724900	info@freihof-rs.schule.bwl.de www.freihof-realschule.de
Grund- und Werkrealschule Jesingen	Grund- und Werkrealschule	Neue Weilheimer Straße 9 73230 Kirchheim unter Teck	07021 503970	schule.jesingen@t-online.de www.schule-jesingen.de
Grundschule Nabern	Grundschule	Johannes-Konzelmann-Weg 10 73230 Kirchheim unter Teck	07021 55950	postelle@04122750.schule.bwl.de www.gs-nabern.de
Haldenschule (Außenstelle von Eduard-Mörike-Schule)	Grundschule	Zum Rübholz 1 73230 Kirchheim unter Teck	07021 488410	emskirchheim.teck@t-online.de www.ems-kirchheim.de
Konrad-Widerholt-Förderschule		Bismarkstraße 39 73230 Kirchheim unter Teck	07021 920050	sekretariat@kwfschule.de www.kwfschule.de
Konrad-Widerholt-Grundschule	Grundschule	Bismarkstraße 39 73230 Kirchheim unter Teck	07021 920310	rektorat@kwgs.es.schule-bw.de
Ludwig-Uhland-Gymnasium	Gymnasium	Hahnweidstraße 34 73230 Kirchheim unter Teck	07021 50410	postmaster@ lug-kirchheim.es.bw.schule.de www.lug-kirchheim.de
Raunerschule	Grund- und Werkrealschule Gemeinschaftsschule	Limburgstraße 71 73230 Kirchheim unter Teck	07021 503920	poststelle@raunerschule.de www.raunerschule.de

Stadt | KIRCHHEIM UNTER TECK

Schulen	Bezeichnung	Anschrift	Telefon	E-Mail / Homepage
Schaffhof-Grundschule (Außenstelle von Konrad-Widerholt-Schule)	Grundschule	Wieselweg 4 73230 Kirchheim unter Teck	07021 71416	schaffhof-kwgs@web.de
Schloss-Gymnasium	Gymnasium	Jesinger Halde 5 73230 Kirchheim unter Teck	07021 503910	poststelle@schlossgymnasium.schule.bwl.de www.schlossgymnasium-kirchheim.de
Teck-Grundschule (Außenstelle von Raunerschule)	Grundschule	Aichelbergstraße 591 73230 Kirchheim unter Teck	07021 85975	poststelle@raunerschule.de
Teck-Realschule	Realschule	Aichelbergstraße 591 73230 Kirchheim unter Teck	07021 503940	verwaltung@teck-realschule.de www.teck-realschule.de
Berufliche Schulen				
Jakob-Friedrich-Schöllkopf-Schule	Berufsschule	Boschstraße 28 73230 Kirchheim unter Teck	07021 920370	verwaltung@schoellkopf-schule.de www.jfs.de
Max-Eyth-Schule	Berufsschule	Henriettenstraße 83 73230 Kirchheim unter Teck	07021 920430	si@mesk.de www.mesk.de
Familienbildungsstätte (FBS)		Widerholtstraße 4 73230 Kirchheim unter Teck	07021 920010	info@fbs-kirchheim.de
Volkshochschule (VHS)		Max-Eyth-Straße 18 73230 Kirchheim unter Teck	07021 973030	info@vhskirchheim.de



Frei Hof-Realschule



Ein Ort für einen Neubeginn

Auf halber Höhe der Schwäbischen Alb zwischen Stuttgart und Ulm liegt in schöner Lage die Jugendhilfeeinrichtung Michaelshof Hepsisau.

Bei uns leben Kinder und Jugendliche im Alter von 7 bis 16 Jahren, die auf Grund ihrer Konstitution oder besonderer Lebenslagen in ihrem Werdegang beeinträchtigt sind. Wir bieten Hilfe für die daraus entstandenen Verhaltensbesonderheiten, Lernverzögerungen oder auch seelischen Behinderungen.



Durch unsere Pädagogik versuchen wir einen Raum zu schaffen, in dem die Kinder und Jugendlichen zur Ruhe kommen und neuen Halt finden können. In diesem Sinne fördern wir die persönliche Entwicklung nach den individuellen Voraussetzungen.

Somit wird der Michaelshof zu einem Ort für einen Neubeginn

Im Gruppenalltag mit 6 bis 8 Kindern und Jugendlichen und verrichten wir gemeinsam die täglichen Aufgaben und gestalten zusammen Spiel und Erlebnis.

Dadurch erfährt das Kind die notwendige Geborgenheit und Kontinuität. Sein Selbstvertrauen und das Vertrauen in die Welt wird gestärkt und Nachreifungsprozesse werden ermöglicht.

Unterrichtet werden die Kinder in unserer Freien Schule für Erziehungshilfe (staatl. anerkannt) auf der Grundlage der Waldorfpädagogik in integrativen Kleinklassen der Stufen 1 bis 9.

Eine weitere Betreuung und Beschulung mit der Hinführung zum Hauptschul- bzw. Förderabschluss wird in der Teileinrichtung Ziegelhütte angeboten. Auch der Übergang in Waldorf- oder Regelschulen ist möglich. Wesentlich für uns ist die Erfahrung, dass eine gesunde Entwicklung durch eine kulturell belebte und gestaltete Umgebung gefördert wird.

Wir beziehen die Schwäbische Alb mit ihren Naturschönheiten in unsere Pädagogik ein. Erfahrungen in unserer kleinen Tierfarm, handwerkliche Tätigkeiten in Wald und Garten Elemente der Erlebnispädagogik aber auch das Spielen in der Natur sind Teil unseres Konzeptes.

Grundlage unserer Arbeit ist die anthroposophische Menschenkunde Rudolf Steiners.

Michaelshof Hepsisau
73235 Weilheim/Teck
Tel.: 07023 / 107-0
E-Mail: info-mh@mh-zh.de
www.mh-zh.de



staatlich anerkannte Fachschule für Sozialwesen der Fachrichtung Jugend- und Heimerziehung auf anthroposophischer Grundlage

Jugend- und Heimerzieher unterstützen Kinder, Jugendliche und junge Erwachsene in ihrem Recht auf Förderung ihrer Entwicklung und auf Erziehung zu einer eigenverantwortlichen und gemeinschaftsfähigen Persönlichkeit.

Um geeignete Hilfestellungen sowohl für die jungen Menschen als auch für deren familiäres Umfeld gestalten zu können, bedarf es eines hohen Maßes an fachlichen, sozialen und persönlichen Kompetenzen.



Das Ausbildungsanliegen

Der Ausbildung liegt der triale Ansatz zugrunde, in dem Theorie, Praxis und Kunst als sich ergänzende Lernfelder zur Erweiterung eigener Kompetenzen angeboten werden. Ausgehend von den eigenen, individuellen Lernfragen wird der Auszubildende bei der Suche nach Lösungen begleitet.

Die Ausbildungsstruktur

Die Ausbildung wird als 3jährige praxisintegrierte Vollzeitausbildung durchgeführt, d.h. die Auszubildenden sind von Beginn an in der beruflichen Praxis tätig. Der fachtheoretische und künstlerische Unterricht findet in 9-10 ein-wöchigen Blockphasen pro Jahr am Seminar in Kirchheim statt. Der ganzheitliche Lernansatz prägt unsere Lernformen wie fächerübergreifende Projekte, Arbeiten in Kleingruppen und im Selbststudium. Durch die Zusammenarbeit mit den Praxisstellen wird eine Theorie-Praxis-Verzahnung hergestellt.

Weitere Angebote

Für Lebens- und Berufserfahrener gibt es die Möglichkeit der Schulfremdenprüfung, bitte informieren Sie sich hierzu telefonisch oder auf unserer Website

Fabrikstraße 9
73230 Kirchheim
Tel.: 07021-481166
E-Mail: Seminar@mh-zh.de
www.mh-zh.de



Leben, Lernen Arbeiten

Am Rande der Schwäbischen Alb zwischen Stuttgart und Ulm liegt die Ziegelhütte, eine anthroposophische Jugendhilfeeinrichtung. Sie bietet Jugendlichen und jungen Erwachsene im Alter von 14-21 Jahre Hilfen zur Erziehung in Form von Heimerziehung, Schule für Erziehungshilfe (Bildungsgänge Förderschule, Hauptschule, Werkrealschule) und Berufsvorbereitung in Schreinerei, Backhaus, Landwirtschaft, Käserei, Küche und Kreativwerkstatt. Intensive sozialpädagogische Einzelmaßnahmen sind auch möglich.



Die Ziegelhütte ist eine überregionale Einrichtung für Jugendliche mit Lernstörungen, Konzentrationsschwächen, Beziehungsstörungen, Orientierungslosigkeit, fehlender Selbstwahrnehmung, Verhaltensauffälligkeiten, (drohende) seelischen Behinderung, sozialen und emotionalen Förderbedarfen.

Unser zentrales Anliegen ist es, den Jugendlichen im Zusammenleben, Lernen und Arbeiten zur größtmöglichen Selbstständigkeit zu verhelfen. Soziales Miteinander in den Wohngruppen, ein breit gefächertes Bildungsangebot unserer Schule und das gemeinsame Arbeiten in den praktischen Bereichen sind die Grundlagen unserer pädagogischen Arbeit. Dabei ist ein hohes Maß an individueller Begleitung möglich.

Vertrauensbildung, ein verantwortungsbewusster Umgang mit der Umgebung und gegenseitige Wertschätzung sind die Basis unserer Arbeit. Unser gemeinsames Ziel ist es, den Prozess der Selbstfindung zu unterstützen und die Jugendlichen zu ermutigen den eigenen Weg zu finden. Hilfreich sind dabei unsere wildnis-/erlebnispädagogischen Angebote sowie die groß angelegten Kunstprojekte.

Ziegelhütte Ochsenwang
73266 Bissingen an der Teck
Tel.: 07023-7467-0
E-Mail: info-zh@mh-zh.de
www.mh-zh.de

Stadt | KIRCHHEIM UNTER TECK



Das Angebot der Stadtbücherei in Stichworten

- 65.000 Bücher, Zeitschriften, Spiele, Hörbücher, DVDs und Musik-CDs
- Fernleihe für Fachliteratur
- Computer- und Internetarbeitsplätze
- Katalogrecherche, Verlängerung, Vorbestellung und Digitale Nachschlagewerke im Internet
- 24*7 Online-Bibliothek mit E-Books, E-Papers und E-Audios rund um die Uhr
- Bibliothekseinführungen für Kindergärten, Schulklassen und Gruppen
- Medienboxen zu Themen in Schule und Kindergarten
- Lesungen, Spieleabende, Kindertheater, Vorlesestunden

STADTBÜCHEREI

Die Stadtbücherei bietet Zugang zu Information, Wissen und Kultur. Sie weckt die Lust am Lesen und stärkt die Medienkompetenz. Sie begleitet mit ihren Angeboten alle Altersgruppen durch die verschiedenen Lebensphasen und Lebenssituationen. Die Stadtbücherei steht allen offen und lädt zu Aufenthalt und Begegnung ein. Ein kompetentes Team gibt Orientierung und Unterstützung bei der Medien- und Informationssuche.

Stadtbücherei

Max-Eyth-Straße 16

Telefon: 502-400

E-Mail: buecherei@kirchheim-teck.de

www.stadtbuecherei.kirchheim-teck.de

Öffnungszeiten:

Dienstag	10:00 – 18:00 Uhr
Mittwoch	10:00 – 18:00 Uhr
Donnerstag	10:00 – 19:00 Uhr
Freitag	14:00 – 18:00 Uhr
Samstag	10:00 – 13:00 Uhr



Stadtbücherei



Musikschule im Schlössle

MUSIKSCHULE

Seit über 20 Jahren fest verbunden mit dem Sitz im historischen „Schlössle“ auf dem Gelände der Freihof-Schulen, hat die Musikschule Kirchheim unter Teck e. V. ihren festen Platz im Kulturleben der Stadt. Zahlreiche Veranstaltungen werden übers Jahr von den Schülern der Musikschule bestritten, darunter Highlights wie diverse Musicalproduktionen, Konzerte aller Art, das „Podium“ als Forum für Nachwuchstalente wie auch der Kirchheimer Musikpreis.

In Kooperation mit Kindergärten, Schulen, Stadtkapelle und anderen Veranstaltern ist die Musikschule Kirchheim unter Teck e.V. gut vernetzt am Ort und trägt damit wesentlich zum Zusammengehörigkeitsgefühl in der Stadt bei.

Seit 1974 lernen Kinder und zunehmend Erwachsene, immer stärker auch Senioren, ein Instrument an der Musikschule. Chöre und Ensembles verschiedenster Art runden das Angebot ab und bereichern das musikalische Leben im Haus. Mit ca. 1200 Schülern und etwa 45 LehrerInnen erfüllt die Musikschule Kirchheim unter Teck e.V. einen wichtigen Bildungsauftrag. Bereits Vorschulkinder werden hier mit vielen Facetten von Musik und Musizieren vertraut gemacht.

Ansprechpartner:

Musikschule Kirchheim unter Teck e. V.

Wollmarktstraße 30

73230 Kirchheim/Teck

Telefon: 07021 920150

E-Mail: kontakt@musikschule-kirchheim.de

Öffnungszeiten:

Montag bis Freitag

09:30 – 12:00 Uhr

Dienstag, Mittwoch + Donnerstag

14:00 – 16:00 Uhr

Details zu den Angeboten finden Sie direkt auf der Homepage der Musikschule:

www.musikschule-kirchheim.de

VOLKSHOCHSCHULE

Die Volkshochschule Kirchheim unter Teck e. V. ist die größte und älteste öffentliche Weiterbildungseinrichtung in Kirchheim. Sie ist Bestandteil der öffentlichen Daseinsvorsorge. Der Verein als Träger will ein breites und für alle gesellschaftlichen Gruppen offenes Bildungsangebot für die EinwohnerInnen Kirchheims und der Umgebung unterbreiten. Zu diesem Zweck ist er Mitglied im Volkshochschulverband Baden-Württemberg und arbeitet mit zahlreichen Institutionen zusammen,

Stadt | KIRCHHEIM UNTER TECK

insbesondere mit den Volkshochschulen der Umgebung. Das umfangreiche Kursangebot erhalten Sie entweder direkt bei der vhs, es liegt aber auch regelmäßig in öffentlichen Gebäuden zur Mitnahme aus.

vhs Kirchheim unter Teck e. V.

Max-Eyth-Straße 18
73230 Kirchheim unter Teck
Telefon: 07021 9730-30
Fax: 07021 9730-60
Mail: info@vhskirchheim.de
www.vhskirchheim.de

FAMILIENBILDUNGSSTÄTTE

Seit 1969 gibt es die Familien-Bildungsstätte Kirchheim e. V. Im Laufe der Jahre wurde die Einrichtung für einen großen Kreis von Menschen – jung und alt, in Familie oder alleinstehend – zu einem Ort der Begegnung und des Austausches zu allen das Familienleben und die persönliche Lebensgestaltung betreffenden Themen.



©Ulrich Wussow/Fotolia.com

Die Familien-Bildungsstätte wird vom Landkreis Esslingen, der Stadt Kirchheim und der evangelischen und der katholischen Kirche unterstützt. Sie ist anerkannt als Träger der freien Jugendhilfe.

Familienbildungsstätte Kirchheim unter Teck e.V.

Vogthaus, Widerholtstraße 4
73230 Kirchheim unter Teck
Telefon: 07021-92001-0
Fax: 07021-2377
E-Mail: info@fbs-kirchheim.de
www.fbs-kirchheim.de

Öffnungszeiten des FBS-Büros:

Montag – Freitag 09:00 – 12:00 Uhr
Montag + Donnerstag 17:00 – 19:30 Uhr
In den Schulferien:
Montag – Freitag 09:00 – 12:00 Uhr

BERUFSSCHULEN

In Kirchheim unter Teck werden an den beiden Berufsschulen Max-Eyth-Schule und Jakob-Friedrich-Schöllkopfschule Nachwuchskräfte in verschiedenen Berufsrichtungen ausgebildet. Der Landkreis Esslingen bietet mit seinen beruflichen Schulen vielfältige Angebote der beruflichen Aus- und Weiterbildung an. Das Angebot reicht vom Hauptschulabschluss über den mittleren Bildungsabschluss, der Fachhochschulreife bis zur allgemeinen Hochschulreife. Persönliche Fähigkeiten/Neigungen und Schulabschluss entscheiden darüber, welche Ausbildung und welche Schule in Frage kommen.

Max-Eyth-Schule

Henriettenstraße 83
73230 Kirchheim unter Teck
Telefon: 07021 92043-0
Fax: 07021 92043-100
E-Mail: sl@mesk.de
www.mesk.de

Jakob-Friedrich-Schöllkopf-Schule

Boschstraße 28
73230 Kirchheim unter Teck
Telefon: 07021 92037-0
Fax: 07021 92037-700
E-Mail: verwaltung@schoellkopf-schule.de
www.jfs.de

Freibad.

NICHT NUR FÜR WASSERRATTEN

Ein Tag im Freibad Kirchheim unter Teck ist Erholung pur. Im Attraktionsbecken gibt es die Möglichkeit im Wasser zu planschen, die Massagedüsen zu nutzen oder sich im Strömungskanal einfach mal treiben zu lassen.

Für sportlich Aktive bietet das 50m lange Sportbecken mit seinen 8 Bahnen optimale Trainingsmöglichkeiten. Für die kleinen Badegäste bietet das warme Kinderbecken schattige Bademöglichkeiten und eine altersgerechte Rutsche. Zwischendurch können sich die Kleinen am Kinderspielplatz oder Klettergerüst austoben.

Die herrliche, großzügige Parkanlage des Bades mit dem alten Bestand an Lindenbäumen trägt wunderbar zur Entspannung bei und rundet den Aufenthalt im Freibad Kirchheim unter Teck hervorragend ab. Hier kann man die Sonne genießen, picknicken oder ein gutes Buch lesen und wer möchte, kann das schöne Beach-Volleyballfeld nutzen.



Sportbecken

- 50 x 24,4 m
- acht Bahnen
- 1.220 m² Wasserfläche
- Sprunganlage mit 1m-Federbrett und 3 m-Turm

Attraktionsbecken

- 25 x 12,5 m
- 312 m² Wasserfläche
- Wasserpilz, Bodensprudler, Massagedüsen, Massagebank
- breite Rutsche
- Strömungskanal
(Betrieb immer zur vollen Stunde für 15 min)

Kleinkinderbereich

- 30 m² Wasserfläche
- Kinderrutsche
- 26 °C Wassertemperatur
- teilweise beschattet

Liegewiese

- Ihr Platz zum Entspannen!
- 24.000 m² schöne, große Liegewiese
 - gepflegter, alter Baumbestand

Sportangebot

- 2 Tischtennisplatten
- 2 Beachvolleyballfelder (Sand und Rasen)
- Basketballkorb
- Kinderspielplatz (ohne Sand)



Kirchheimer Strasse 93 / 1 · 73230 Kirchheim-Jesingen
 Fon 07021-9824766 · Fax 07021-9824767
 eMail: info@poolprotect.de · www.poolprotect.de

Stadt | KIRCHHEIM UNTER TECK



Glaubensgemeinschaften.

Kirchheim unter Teck ist Heimat von Menschen mit unterschiedlichsten Religionen. In der folgenden Liste finden Sie die Kontakte und Ansprechpartner der christlichen Glaubensgemeinschaften in Kirchheim unter Teck:

Christus Zentrum – Neues Leben e. V.

Schlierbacher Straße 36, 73230 Kirchheim unter Teck
Ansprechpartner: Herr Horst Knecht, Gemeindeleiter
Telefon: 07164 5847
E-Mail: kirchheim.teck@bfp.de

Evangelisch-Freikirchliche Gemeinde Kirchheim (Baptisten)

Steingaustraße 28, 73230 Kirchheim unter Teck
Ansprechpartner: Frau Antje Deh
Telefon: 07021 807901
E-Mail: buero@efg-kirchheim.de
www.efg-kirchheim.de

Evangelische Gesamtkirchengemeinde

Widerholtplatz 4, 73230 Kirchheim unter Teck
Ansprechpartner: Frau Renate Kath, Dekanin
Telefon: 07021 92030-17 oder -18
Fax: 07021 92030-19
www.evangelische-kirche-kirchheim-teck.de/cms/startseite/martinskirche/kontakt/

Evangelische Johanneskirche Ötlingen

Lessingstraße 10, 73230 Kirchheim unter Teck
Stadtteil: Ötlingen
Ansprechpartner: Herr Christian Lorösch, Pfarrer
Telefon: 07021 6535
Fax: 07021 48 83 19
E-Mail: johanneskirche@evki-kirche.de
www.evangelische-kirche-kirchheim-teck.de/cms/startseite/johanneskirche/

Evangelische Petruskirche Jesingen

Mühlstraße 2, 73230 Kirchheim unter Teck
Stadtteil: Jesingen
Ansprechpartner: Herr Roland Conzelmann, Pfarrer
www.jesingen-evangelisch.de

Evangelische Thomaskirchengemeinde

Aichelbergstraße 585, 73230 Kirchheim unter Teck
Ansprechpartner: Herr Gottfried Settgast, Pfarrer
Telefon: 07021 55516
Fax: 07021 52139
E-Mail: thomaskirche@evki-kirche.de

Evangelischer Christusbund e. V.

Villastraße 6, 73230 Kirchheim unter Teck
Ansprechpartner: Herr Frieder Schlipphack
Gemeinschaftsleiter
Telefon: 07021 41351
www.christusbund-kirchheim.de

Evangelisch-methodistische Kirche Kirchheim unter Teck

Armbruststraße 23, 73230 Kirchheim unter Teck
Ansprechpartner: Herr Volker Seybold, Pastor
Telefon: 07021 2076
E-Mail: kirchheim.teck@emk.de
www.emk-kirchheim-teck.de

Katholische Gesamtkirchengemeinde

Lindachallee 29, 73230 Kirchheim unter Teck
Ansprechpartner: Herr Franz Keil, Pfarrer
Telefon: 07021 92141-0
E-Mail: pfarrbuero@sanktulrich.de
www.sanktulrich.de

Katholische Kirchengemeinde MARIA KÖNIGIN

Tannenbergstraße 61, 73230 Kirchheim unter Teck
Ansprechpartner:
Herr Winfried Hierlemann, Pfarrer
Telefon: 07021 55588
Fax: 07021 53007
E-Mail: pfarrbuero@mariakoenigin-kirchheim.de
www.mariakoenigin-kirchheim.de

Neuapostolische Kirche – Gemeinde Kirchheim

Hahnweidstraße 31, 73230 Kirchheim unter Teck
Ansprechpartner:
Herr Jens Strähle, Vorsteher
Telefon: 07021 949494
cms.nak-kirchheim.de/wo-wir-sind/gemeinden/kirchheim-unter-teck

Pfingstgemeinde

Verein zur Förderung der Verkündigung des vollen Evangeliums e. V.
Kanalstraße 21, 73230 Kirchheim unter Teck
Telefon: 07021 8046206
E-Mail: m.wick@t-online.de
www.pfingstgemeinde-kirchheim-teck.de

EVANGELISCHE GESAMTKIRCHENGEMEINDE

Evang. Dekanatamt und Martinskirche Ost

Dekanin Renate Kath
Widerholtplatz 4, 73230 Kirchheim unter Teck
Telefon: 07021 92030-21
E-Mail: Dekanatamt.Kirchheim@elkw.de
www.evangelische-kirche-kirchheim-teck.de

Büro der Schuldekane für die Kirchenbezirke Kirchheim unter Teck und Nürtingen

Unterboihinger Straße 9
73240 Wendlingen
Telefon: 07024 409210

Evang. Gesamtkirchenpflege

Widerholtplatz 4
Telefon: 92030-10

Evang. Bezirkskantorat

Alleenstraße 116
Telefon: 45141

Gemeindebüro

Widerholtplatz 4, 73230 Kirchheim unter Teck
Telefon: 07021 92030-17
E-Mail: Gemeindebuero@evki-kirchheim.de
www.evangelische-kirche-kirchheim-teck.de

Pfarramt Auferstehungskirche

vakant
Liststraße 3, 73230 Kirchheim unter Teck
Telefon: 07021 3340
E-Mail: Pfarramt.Kirchheim-Teck.Auferstehungskirche@elkw.de
www.evangelische-kirche-kirchheim-teck.de

Pfarramt Christuskirche

Pfarrer Christoph Schweikle
Weisestraße 7
Telefon: 07021 55813
E-Mail: Pfarramt.Kirchheim-Teck.Christuskirche@elkw.de
www.evangelische-kirche-kirchheim-teck.de

Pfarramt Johanneskirche (Ötlingen)

Pfarrer Christian Lorösch
Lessingstraße 10, 73230 Kirchheim unter Teck
Telefon: 07021 6535
E-Mail: Johanneskirche@evki-kirchheim.de
www.evangelische-kirche-kirchheim-teck.de

Pfarramt Kreuzkirche

Pfarrer Arnd Kaiser
Beim Siechenkirchle 2, 73230 Kirchheim unter Teck
Telefon: 07021 9821498
E-Mail: Pfarramt.Kirchheim-Teck.Kreuzkirche@elkw.de
www.evangelische-kirche-kirchheim-teck.de

Pfarramt Martinskirche West

Pfarrer Jochen Maier
Widerholtplatz 4, 73230 Kirchheim unter Teck
Telefon: 07021 2405
E-Mail: Pfarramt.Kirchheim-Teck.Martinskirche-2@elkw.de
www.evangelische-kirche-kirchheim-teck.de

Pfarramt Matthäuskirche (Lindorf)

Pfarrer Rosemarie Fröhlich-Haug
Föhrenweg 33, 73230 Kirchheim unter Teck
Telefon: 07021 59019
E-Mail: Pfarramt.Kirchheim-Lindorf.Matthäuskirche@elkw.de
www.evangelische-kirche-kirchheim-teck.de

Stadt | KIRCHHEIM UNTER TECK

Pfarramt Thomasmgemeinde

Pfarrer Gottfried Settgast
Aichelbergstraße 858, 73230 Kirchheim unter Teck
Telefon: 07021 55516
E-Mail: [Pfarramt.Kirchheim-Teck.Thomaskirche@elkw.de](mailto: Pfarramt.Kirchheim-Teck.Thomaskirche@elkw.de)
www.evangelische-kirche-kirchheim-teck.de

Friedhofskapelle

Friedhofweg 2

Evang. Gemeindehaus Schafhof

Wieselweg 6
Telefon: 42461

Evang. Johanneskirche Nabern

Kirchhofstraße 5
Telefon: 55505

Evang. Petruskirche Jesingen

Mühlstraße 2
Telefon: 54873

KATHOLISCHE KIRCHENGEMEINDE

Pfarramt St. Ulrich

Lindachallee 29
Telefon: 92141-0
Fax: 92141-19
E-Mail: [pfarrbuero@sanktulrich.de](mailto: pfarrbuero@sanktulrich.de)
www.sanktulrich.de

Katholische Kirchengemeinde Maria Königin

Pfarramt Maria Königin
Tannenbergsstraße 61
Telefon: 55588
Fax: 53007
E-Mail: [pfarrbuero@mariakoenigin-kirchheim.de](mailto: pfarrbuero@mariakoenigin-kirchheim.de)
www.mariakoenigin-kirchheim.de



Putte Martinskirche



Friedhöfe.

Alter Friedhof

Friedhofweg 38, 73230 Kirchheim unter Teck

Friedhof Jesingen

Holzmadener Straße 60, 73230 Kirchheim unter Teck
Stadtteil: Jesingen

Friedhof Lindorf

Reuderner Straße 12, 73230 Kirchheim unter Teck
Stadtteil: Lindorf

Friedhof Nabern

Kirchhofstraße 60, 73230 Kirchheim unter Teck
Stadtteil: Nabern

Friedhof Ötlingen

Fichtenstraße 11, 73230 Kirchheim unter Teck
Stadtteil: Ötlingen

Waldfriedhof

Notzinger Steige 100, 73230 Kirchheim unter Teck

Bürgerschaftliches Engagement.

Bürgerschaftliches Engagement trägt in der Stadt Kirchheim unter Teck zur Verbesserung von Wohnqualität und positivem Lebensgefühl bei. Es steigert die Dialogfähigkeit der Bürgerinnen und Bürger untereinander und fördert so den Weg zur Bürgerkommune.

Bürgerinnen und Bürger sollen dafür gewonnen werden, ihre Lebenswirklichkeit selbst zu gestalten, solidarisch zu handeln und vermehrt Verantwortung zu übernehmen. Die Stadt Kirchheim unter Teck und weitere Organisationen sehen es als eine gemeinsame Aufgabe an, Bürgerengagement in seinen verschiedenartigen Ausprägungen zu unterstützen und zu würdigen.

KIRCHHEIMER BÖRSE FÜR EHRENAMT & ENGAGEMENT

„Scho' [ä]gagiert? – Die Kirchheimer Börse für Ehrenamt & Engagement“ bietet im Internet einen Überblick über die bunte Engagementlandschaft in Kirchheim unter Teck. Kirchheimer Einrichtungen, Vereine und Initiativen stellen hier ihre Engagementfelder vor und bieten mit kurzen Steckbriefen einen Einblick in all das, was man im Rahmen eines bürgerschaftlichen Engagements in Kirchheim unter Teck tun kann.

www.buergerengagement.kirchheim-teck.de

Ansprechpartner:

Abteilung Soziales

Fachstelle Bürgerengagement

Telefon: 07021 502-338 oder 07021 502-345

www.kirchheim-teck.de/de/engagieren

STARKES KIRCHHEIM – ALLEN KINDERN EINE CHANCE!

„Starkes Kirchheim – Allen Kindern eine Chance“ ist eine Solidaritätskampagne von Kirchheimer Bürgerinnen und Bürgern, Kirchheimer Unternehmen und der Stadt Kirchheim unter Teck. Es ist das gemeinsame Ziel, die Entwicklungs- und Bildungschancen von Kindern und Jugendlichen, die zum Beispiel wegen ihrer Herkunft oder geringem Familieneinkommen benachteiligt sind, nachhaltig zu verbessern.

Ansprechpartner:

Abteilung Soziales

Fachstelle für besondere Notlagen

Telefon: 07021 502-351

www.starkes-kirchheim.de

NACHBARSCHAFTSNETZWERKE

Nachbarschaftsnetzwerke bündeln die Interessen der Bewohnerinnen und Bewohner eines Wohngebiets und werden als „Fachleute im Quartier“ zunehmend an kommunalen Planungen beteiligt. Für die Beteiligten ergibt sich so die Möglichkeit, aktiv auf das Leben im Stadtteil Einfluss zu nehmen. Diese Entwicklung stellt eine Besonderheit innerhalb einer Kommune dar und ist Teil einer wegweisenden Entwicklung.

Derzeit existieren sechs Nachbarschafts-/Stadtteilnetzwerke und der City-Dialog (für den Kernbereich der Innenstadt) in Kirchheim unter Teck.

- Bürgerinitiative Klosterviertel
- Initiative Paradiesle
- Schafhof BürgerInitiative
- Nachbarschaftsnetzwerk Dettinger Weg
- Nachbarschaftsnetzwerk „Obere Vorstadt“
- Nachbarschaftsnetzwerk wirRauner

Ansprechpartner:

Abteilung Soziales

Abteilungsleitung

Telefon: 07021 502-344



Stadt | KIRCHHEIM UNTER TECK

Bürgerschaftliches Engagement.



Pause am Marktbrunnen

BÜRGERSTIFTUNG

Die Bürgerstiftung Kirchheim unter Teck ist eine gemeinnützige Einrichtung, geschaffen von und für BürgerInnen der Stadt. Sie ist auch Ausdruck des Engagements der Bürgerinnen und Bürger für das Gemeinwohl und der Verbundenheit mit ihrer Stadt. Der Gemeinderat hat daher bestehende Vermächtnisse und Erbschaften von Bürgerinnen und Bürgern in das Vermögen der Stiftung eingebracht. Es wird damit der Wunsch verbunden, dass durch Zustiftungen oder Spenden aus der Bürgerschaft die Arbeit dieser Einrichtung weiter unterstützt und gefördert wird.

Ansprechpartnerin:

Frau Kauderer

Telefon: 07021 502-301

E-Mail: kaemmerei@kirchheim-teck.de



LOKALE AGENDA

Noch nie war es so offensichtlich wie heute, dass wir uns gemeinsam für die Zukunft einsetzen müssen. Durch unser tägliches Handeln, so wie wir mit uns selbst, den Mitmenschen und der Natur umgehen, nehmen wir direkten Einfluss auf die nachfolgenden Generationen. Seit 1998 ist auch in Kirchheim unter Teck die Lokale Agenda 21 eine beschlossene Sache. Stadtverwaltung, Agenda 21 Gruppen, Vereine, Gruppierungen und immer mehr Unternehmen setzen sich für ein ökologisch verträgliches, wirtschaftlich erfolgreiches und sozial gerechtes Leben ein.

Unsere Welt braucht Visionen und Akteure, damit sie auch noch morgen und übermorgen für unsere Kinder, unsere Enkel und alle zukünftigen Generationen die Lebensgrundlage bieten kann. Wir alle haben die Verantwortung, aber auch Chance, die Zukunft mit zu gestalten. Jede Idee, jede Mitarbeit hilft, die Herausforderung des 21. Jahrhunderts zu schaffen.

PROJEKT – IDEEN ANMELDEN

**Stadtverwaltung Kirchheim unter Teck
Agendabüro**

Ines Christmann-Jacoby

Marktstraße 14

73230 Kirchheim unter Teck

Telefon: 07021 502-444

E-Mail: agenda@kirchheim-teck.de

Vereine.

Verein	Abteilung	Name	Anschrift
frauen-unternehmen		Irmela Gaber	Gerberstraße 8, 73230 Kirchheim unter Teck
1. Pool-Billard-Club	Kirchheim unter Teck e. V.	Rainer Schaaf	Schlierbacher Straße 86, 73230 Kirchheim unter Teck
1. TanzSportClub Kirchheim unter Teck		Mareike Häußler	Bleicherwiesen 62, Kirchheim unter Teck
AC Catania e.V. 1993		Pasquale Martinelli	Jesingerstraße 105, 73230 Kirchheim unter Teck
Aeronauten – Gesellschaft zur Förd. von historischem Fluggerät e. V.		Dr. Matthias Franz	Schellingstraße 30, 72622 Nürtingen
Ahmadiyya Muslim Jamaat Deutschland	Ortsgruppe Wernau	Yasir Nasir	Einsteinstraße 3, 73249 Wernau
AIKIDO e.V.	Kirchheim unter Teck	Stefano Lenarduzzi	Jesingerstraße 105, 73230 Kirchheim unter Teck
Arbeitskreis Lern-und Hausaufgaben hilfe für Kinder mit Migrations hintergrund Kirchheim unter Teck		Sibylle Müller	Jusiweg 6, 73230 Kirchheim unter Teck
AK Seniorentanz	Region Kirchheim/ Esslingen	Heidemarie Bauer	Ringstraße 27, 73271 Holzmaden
Aktionskreis für Menschen mit und ohne Behinderung e.V.		Thomas Mailänder	Saarstraße 85, 73230 Kirchheim unter Teck
Albanische Schule		Lecaj Gjafer	Golterstraße 20, 73257 Köngen
Alevitische Gemeinde e.V.		Cihan Bas	Kirchheimer Straße 155, 73265 Dettingen
Alevitischer Verein und Kulturzentrum Kirchheim u.T. und Umgebung		Hasan Budak	Saarstraße 61/1, 73230 Kirchheim unter Teck
Amnesty International		Dr. Roswitha Alpers	
Anatolischer Musikverein e. V.		Tahsin Kinik	Theodor-Körner-Straße 34 73230 Kirchheim unter Teck
Angelsportverein Kirchheim unter Teck		Daniel Richter	Elsterweg 8, 73230 Kirchheim unter Teck
Aquarienfrenude Kirchheim	Vereinslokal	Gerhard Rühl	Schillerstraße 4, 73265 Dettingen/Teck
Arbeiterwohlfahrt (AWO)		Gerwin Harand	Hofbaumgärten 24, 73230 Kirchheim unter Teck
Arbeitsgemeinschaft Kultur	Vorstand	Andreas Haussmann	Schülestraße 7, 73230 Kirchheim unter Teck
Arbeitskreis Leben (AKL) e. V.		Kerstin Herr	Alleenstraße 92, 73230 Kirchheim unter Teck
behindert-barrierefrei e. V.		Oliver Fleiner	In den Stuben 55, 73230 Kirchheim unter Teck
Beit Lechem e. V.		Ingrid Dolderer	Brühlstraße 16, 73230 Kirchheim unter Teck
Beschützerverband Imbros		Dimitris Malatun	Postfach 1132, 73230 Kirchheim unter Teck
Besuchsdienst im Krankenhaus	„Grüne Damen und Herren“	Beate Wirth	Eugenstraße 3, 73230 Kirchheim unter Teck (Adresse Krankenhaus)
Bezirks-Bienenzüchterverein Kirchheim unter Teck e.V.		Joachim Gleich	Erlenweg 24, 72644 Oberboihingen
Bildung gegen Armut in Kolumbien e. V.		Gerti Schloz	Bergäcker 33, 73669 Lichtenwald
Bil-Teck e. V.		Fikret Yavuzysar	Teckstraße 9, 73230 Kirchheim unter Teck
Blaues Kreuz Kirchheim/Teck		Johannes Tomschi	Marktstraße 51, 73230 Kirchheim unter Teck
Bonsaifreunde Teck und Umgebung		Volkmar Gretscher	Im Leiblensbett 78, 73230 Kirchheim unter Teck
Bridge-Club Kirchheim e.V.		Sibylle Hasel	c/o Mehrgenerationenhaus Linde, Alleenstraße 90, 73230 Kirchheim unter Teck
BruderhausDiakonie – Stiftung Gustav Werner und Haus am Berg	FD JBM, Beratung Spätaussiedler	Ida Bulling	Kirchheimer Straße 60, 72622 Nürtingen
Bund der Selbstständigen (BDS) Kirchheim e.V.	Geschäftsstelle	Anja Hennrich	Siemensstraße 10, 73230 Kirchheim unter Teck
Bund der Vertriebenen	Kreisverband	Otto Kröner	Tannenweg 16, 72654 Neckartenzlingen

Stadt | KIRCHHEIM UNTER TECK

Vereine.

Verein	Abteilung	Name	Anschrift
Bund für Umwelt- und Naturschutz Deutschland e. V. BUND	Kreisgruppe Esslingen – Geschäftsstelle –		Max-Eyth-Straße 8, 73230 Kirchheim unter Teck
Bürgerinitiative Schnellbahntrasse e. V.		Siegfried Hauff	Galgenberg 18, 73230 Kirchheim unter Teck
Bürgerverein Bürgerhaus Zehntscheuer Nabern e. V.		Klaus Neuhäuser	Brühlstraße 23, 73230 Kirchheim unter Teck
Bürgerverein Lindorf e. V.		Regina Rübbert	Zähringer Straße 71, 73230 Kirchheim unter Teck
Cafe Hope e. V.		Sarah Hennemann	Henriettenstraße 60, 73230 Kirchheim unter Teck
Centro Italiano		Vincenzo Magliarisi	Zementstraße 14, 73230 Kirchheim unter Teck
Chor der Martinskirche Oratorienchor des Kirchenbezirks		Ralf Sach	Widerholtplatz 4, 73230 Kirchheim unter Teck
Christus Zentrum – Neues Leben e. V.			Schlierbacher Straße 36 73230 Kirchheim unter Teck
City-Ring Kirchheim unter Teck	c/o Modehaus Bantlin	Karl Michael Bantlin	Max-Eyth-Straße 4, 73230 Kirchheim unter Teck
CJD Jugenddorf Hohenreisach			Alte Plochinger Steige 158 73230 Kirchheim unter Teck
CJD Kindertagesstätte im Doschler			Im Doschler 36, 73230 Kirchheim unter Teck
Club Bastion e. V.	Geschäftsleitung		Max-Eyth-Straße 57/2, 73230 Kirchheim unter Teck
CVJM Kirchheim unter Teck e. V.		Manfred Wolf	Im Doschler 30, 73230 Kirchheim unter Teck
Der Lemberger	Verein z. Förd. D. Lemberger Kultur e. V.	Peter Ramolla	Spitzwegstraße 20, 73230 Kirchheim unter Teck
Deutsche Aerospace Flugsportgruppe Bölkow-Nabern/Teck e. V.		Dr. Albrecht Esslinger	In den Hofwiesen 29 72622 Nürtingen-Neckarhausen
Deutsche Lebens-Rettungs-Gesellschaft	(DLRG) OG Kirchheim Teck Geschäftsstelle	Steffen Bock	Henriettenstraße 86, 73230 Kirchheim unter Teck
Deutscher Alpenverein e. V.	Sektion Schwaben/Bez. Gr. Kirchheim	Steffen Hanselmann	Fabrikstraße 13, 73230 Kirchheim unter Teck
Deutscher Amateur-Radio-Club e. V.	OV Kirchheim unter Teck	Martin Mammele	Beim Schiesswasen 10, 73230 Kirchheim unter Teck
Deutscher Kinderschutzbund	OG Kirchheim	c/o Ursula Umhey	Eugen-Gerstenmaier-Platz 3 73230 Kirchheim unter Teck
Deutsches Rotes Kreuz (DRK)	OV Kirchheim unter Teck	Dr. med. Dietmar Seegers	Henriettenstraße 88, 73230 Kirchheim unter Teck
Deutsch-Kolumbianischer Freundeskreis e. V.		Walter Pape	Zu den Schaffhofäckern 122 73230 Kirchheim unter Teck
DGB Ortskartell		Klaus Quattlender	Mörikestraße 3, 73265 Dettingen a. d. Teck
Diabetes-Schulungs-Zentrum	Kirchheim unter Teck e. V.	Dr. Norbert Smetak	Hahnweidstraße 23, 73230 Kirchheim unter Teck
DITIB Türkisch-Islamischer Kulturverein e. V.		Yakub Kambir	Lohmühlgasse 16, 73230 Kirchheim unter Teck (Adresse Sultan Ahmet Moschee)
Eine Welt Kirchheim e. V.	Geschäftsstelle (Weltladen)	Songard Dohrn	Dettinger Straße 37, 73230 Kirchheim unter Teck
Elternbeirat der türkischen Schulen		Dilek Gürbüz	Iglauer Weg 4, 73230 Kirchheim unter Teck
Eltern-Kind-Gruppe e. V.		Stefanie Pörtner	Ulrichstraße 13, 73230 Kirchheim unter Teck
Engagierte Bürger BÜRGERBÜRO e. V.	Kirchheim unter Teck	Sybille Köber	Alleestraße 96, 73230 Kirchheim unter Teck
essbar – Mensa im Schloss e. V.		Aleksandra Gauss-Todorovic	Klosterstraße 16, 73230 Kirchheim unter Teck
Ev. Freikirchliche Gemeinde	Christl. Sportverein Kirchheim 2006 e. V. CSV	Bernd Schmid	Henriettenstraße 60, 73230 Kirchheim unter Teck
Ev. Gesamtkirchengemeinde		Wolfgang Burlein	Widerholtplatz 4, 73230 Kirchheim unter Teck

Verein	Abteilung	Name	Anschrift
Evangelisches Jugendwerk Kirchheim unter Teck		Klaus Pertschy	Alleenstraße 74, 73230 Kirchheim unter Teck
Evang. Posaunenchor Jesingen		Werner Klein	Im Böckeler 14, 73230 Kirchheim unter Teck
Familien-Bildungsstätte (FBS) Kirchheim unter Teck e. V.		Christoph Tangl	Widerholtstraße 4, 73230 Kirchheim unter Teck
Film-Club Teck e. V.		Helmut Kohlhammer	Ifenstraße 12, 72622 Nürtingen-Reudern
Fleckviehzuchtverein Esslingen		Dieter Gölz	Ob dem Traubenweg 1, 73230 Kirchheim unter Teck
Fliegergruppe Wolf Hirth Kirchheim unter Teck e. V.		Gunther Sill	Klaus-Holighaus-Straße 59 73230 Kirchheim unter Teck
Flugsportgruppe Schempp-Hirth Förderverein	Kirchheim unter Teck Schlossgymnasium	Thomas Kraja Dr. Hans Ulrich Leisner	Krebenstraße 25, 73230 Kirchheim unter Teck Max-Eyth-Straße 33, 73230 Kirchheim unter Teck
Förderverein Freihof Realschule		Christine Forkl-Kruschina	Wollmarktstraße 38, 73230 Kirchheim unter Teck
Förderverein Jakob-Friedrich-Schöllkopf-Schule		Siegfried Russ	Boschstraße 28, 73230 Kirchheim unter Teck
Förderverein Alleenschule e.V.		Ulrike Jüssen	Senefelder Straße 27, 73230 Kirchheim unter Teck
Förderverein der Freihof-Grundschule e. V.		Lisa Clenin Meyer	Notzinger Straße 53, 73230 Kirchheim unter Teck
Förderverein der Eduard-Mörrike-Schule e. V.		Markus Hahnel	Veilchenweg 55, 73230 Kirchheim unter Teck
Förderverein des Judosports	Kirchheim unter Teck e. V.	Rudolf Donath	Hopfenweg 15, 73277 Owen
Förderverein Frauensegelflug e. V.		Susanne Schödel	Heinkelstraße 23, 73230 Kirchheim unter Teck
Förderverein Halden-Kindergarten		Katja Schick	Haldenstraße 4, 73230 Kirchheim unter Teck
Förderverein Jugendarbeit	Johanneskirche e. V.	Erich Joachim	Lilienweg 4, 73230 Kirchheim unter Teck
Förderverein Ludwig-Uhland-Gymnasium		Thorsten Woitanowski	Hahnweidstraße 34 73230 Kirchheim unter Teck
Frauen helfen Frauen			Postplatz 7, 73230 Kirchheim unter Teck
Freunde der Motorflugschule der BWLV e. V.	Kirchheim unter Teck	Johann Puskeiler	Blumhardtstraße 16 73035 Göppingen
Freundeskreis der christlichen Pfadfinder		Fritz Birkenmaier	Ginsterweg 7, 73230 Kirchheim unter Teck
Gartenfreunde Nabern e. V.		Heidmarie Häber	Stuttgarter Straße 205, 73230 Kirchheim unter Teck
Gartenfreunde Schafhof e. V.		Doris Brodbeck	Schlierbacher Straße 36 73230 Kirchheim unter Teck
Gem. Landsmannschaft der Nordostdeutschen		Herbert Gnaas	Untere Straße 32, 73266 Bissingen
Gemeinsam für eine gute Sache e. V.		Ulrich Gottlieb	Auf dem Berg 18, 73230 Kirchheim unter Teck
Gesangverein Eintracht 1880	Jesingen e. V.	Heide Brösamlen	Reußensteinstraße 10 73230 Kirchheim unter Teck
Gesangverein Eintracht Kirchheim 1868 e. V.		Monika Renz	Am Lindele 35, 73230 Kirchheim unter Teck
Gesangverein Frohsinn Ötlingen 1862		Harry Buchholtz	Uracher Straße 12, 73230 Kirchheim unter Teck
Gesangverein Liederkranz Lindorf e. V.		Anneliese Götz	Föhrenweg 5, 73230 Kirchheim unter Teck
Gesangverein Liederkranz Nabern e. V.		Anneliese Rösch	Örichstraße 26, 73235 Weilheim a. d. Teck
GEW Gewerkschaft Erziehung und Wissenschaft	OV Kirchheim	Birgit Springall	
Golfclub Kirchheim/ Wendlingen e.V.		Susanne Pöschl	Schulerberg 1, 73230 Kirchheim unter Teck

Stadt | KIRCHHEIM UNTER TECK

Vereine.

Verein	Abteilung	Name	Anschrift
Golfclub Teck e.V.		Michael Müller (Präsident)	Am Golfplatz, 73275 Ohmden
Griechischer Verein	Beschützerverein Imbros e. V.	Aspasia Tsiviti	Hohenbolweg 15, 73230 Kirchheim unter Teck
Guggenmusik	Kirchheimer Nota-Deifel e. V.	Bernhard Hahn	Badstraße 3, 73252 Lenningen
Haus-, Wohnungs- und Grundstückseigentümergeverein	Kirchheim unter Teck und Umgebung e. V.		Marktstraße 36, 73230 Kirchheim unter Teck
Heimatortsgemeinschaft Bulkes		Heinrich Hoffmann; Vorsitzender: Wilhelm Bauderer	Pfaffenhalde 31, 73230 Kirchheim unter Teck; Vogesenring 2, 79238 Ehrenkirchen
Heimatortsgemeinschaft Freiwaldau-Bieletal		Günther Buck	Obere Grabenstraße 42, 73235 Weilheim a.d. Teck
Heimatverband der Böhmerwäldler		Johann Pöchmann	Freiwaldaustraße 46, 73230 Kirchheim unter Teck
Heinrich-Sanwald-Stiftung	Geschäftsführung	Renate Hummel	Salbeiweg 7, 73230 Kirchheim unter Teck
Hilfe für Kinder und Familien in Ungarn		Karl-Hermann Geiger	Herdfeldstraße 22, 73230 Kirchheim unter Teck
Historische Dampftechnik	Kirchheim unter Teck e. V.	Achim Gold	Klosterstraße 15, 73230 Kirchheim unter Teck
Hundesportfreunde Kirchheim unter Teck e.V.		Frauke Kielblock	Oberlausitzer Straße 1, 73061 Ebersbach
Hüttenverein des Jungmännerwerks der Kirchenbezirke	Kirchheim und Nürtingen e. V.	Manfred Gienger	Jahnstraße 4, 73274 Notzingen
Industriemeistervereinigung	Nürtingen/Kirchheim	Michael Burkhardts-Widmann	Jusistraße 6, 72655 Altdorf
Initiative Regenbogen	Glücklose Schwanger- schaft e. V.	Regina Isiklar	Uhlandstraße 3, 73265 Dettingen
Inner Wheel Hilfe e.V. Necker-Teck		Carmen Müller	Gartenstraße 2, 72622 Nürtingen
Interessengemeinschaft zur Förde- rung der Gartenkultur e. V.		Georg Hörmann	Listweg 7, 73235 Weilheim a.d. Teck
Islamisch Albanischer Kulturverein e. V. Kirchheim unter Teck		Tadzidin Balkija	Schlierbacher Straße 39, 73230 Kirchheim unter Teck
Jagd- und Naturfreunde e. V.	Kirchheim unter Teck	Reinhard Segatz	Dettinger Straße 144, 73230 Kirchheim unter Teck
Jägerverein Kirchheim Landesjagd- verband BW e. V.		Bernd-Ulrich Budde	Kirchstraße 7, 73278 Schlierbach
Jugendtreff „check-in“		Tobias Zuknik	Stuttgarter Straße 191, 73230 Kirchheim unter Teck
Kaninchen- und Geflügelzuchtverein Kirchheim unter Teck e.V.		Horst Find	Siechenwiesen 1–9, 73230 Kirchheim unter Teck
Katholische Jugend	Pfarramt St. Ulrich		Lindachallee 29, 73230 Kirchheim unter Teck
Katholischer Kirchenchor	Kirchheim unter Teck	Markus Geisinger	Karl-Scheufelen-Straße 15, 73235 Weilheim a. d. Teck
Kelly-Insel e.V.	Kirchheim unter Teck	Daniela Riesbeck, Regionalberaterin	
Kirchheimer Bürgerforum e. V.	Geschäftsstelle	Kurt Kaphun	Kitteneshalde 142, 73230 Kirchheim unter Teck
Kirchheimer Fischer e. V.			Kitteneshalde 134, 73230 Kirchheim unter Teck
Kirchheimer Liederkranz 1826 e. V.		Klaus Bender	Im Münzen 33 – 35, 73230 Kirchheim unter Teck
Kirchheimer Seifenkisten e. V.		Dr. Achim Herrmann	Haldenweg 17, 73275 Ohmden
Kleingartenverein Ötlingen			Erlenweg 15, 73230 Kirchheim unter Teck
Kleintierzuchtverein	Ötlingen/Lindorf e. V.	Franz Fischer	Knaupenäcker 2, 73230 Kirchheim unter Teck
Kleintierzuchtverein	Jesingen e. V.	Otto Haußmann	Hauptstraße 6, 73275 Ohmden
Kolpingsfamilie		Dietmar Feist	Badwiesen 1, 73230 Kirchheim unter Teck

Verein	Abteilung	Name	Anschrift
Kommandant der Freiwilligen Feuerwehr Jesingen		Andreas Bezler	Brunnenstraße 10, 73230 Kirchheim unter Teck
Kommandant der Freiwilligen Feuerwehr Abt. Kirchheim		Markus Handte	Henriettenstraße 86, 73230 Kirchheim unter Teck
Kommandant der Freiwilligen Feuerwehr Lindorf		Alexander Weiß	Oberboihinger Straße 33, 73230 Kirchheim unter Teck
Kommandant der Freiwilligen Feuerwehr Nabern		Markus Helfert	Bissinger Straße 17, 73230 Kirchheim unter Teck
Kommandant der Freiwilligen Feuerwehr Abt. Ötlingen		Michael Gräßle	Stuttgarter Straße 155, 73230 Kirchheim unter Teck
Kommunikationszentrum für interkulturelle Zusammenarbeit (KIZ)		Wolfgang Schinko	Tannenbergsstraße 91, 73230 Kirchheim unter Teck
Kompass-Kirchheim e. V.			Marstallgasse 3, 73230 Kirchheim unter Teck
Kreisjugendring	Geschäftsführung	Ralph Rieck	Bahnhofstraße 19, 73240 Wendlingen
Kultur in Lindorf e. V.		Regina Rübbert	Zähringerstraße 71, 73230 Kirchheim unter Teck
Kulturelle Begegnungsstätte von Deutschen und Ausländern e. V.	Kirchheim unter Teck		Henriettenstraße 6 a, 73230 Kirchheim unter Teck
Kultureller Bildungs- und Integrationsverein e. V.			Villastraße 8, 73230 Kirchheim unter Teck
Kulturkreis Ötlingen e. V.		Erich Joachim	Lilienweg 4, 73230 Kirchheim unter Teck
Kulturring Kirchheim unter Teck	Geschäftsstelle VHS	Florian Stegmaier	Max-Eyth-Straße 18, 73230 Kirchheim unter Teck
Kulturvereinigung der Tamilen e. V.		Vemaladevi Loheswaran	
Kunstverein Kirchheim Teck e. V.		Gabi Finkbeiner	Kirchheimer Straße 54, 73230 Kirchheim unter Teck
Landfrauenverein		Sieglinde Müller	Stuttgarter Straße 155, 73230 Kirchheim unter Teck
Landfrauenverein Nabern e. V.		Renate Gölz	Ob dem Traubenweg 1, 73230 Kirchheim unter Teck
Landsmannschaft der Banater Schwaben	Kreisverband Esslingen	Herbert Volk	Max-Planck-Straße 14, 73249 Wernau
Landsmannschaft der Siebenbürger Sachsen			Milcherberg 2, 73230 Kirchheim unter Teck
Landsmannschaft der Sudetendeutschen		Dietlinde Jenisch	Wermeltswiesenweg 51, 73235 Weilheim a.d. Teck
Lebenshilfe e. V.		Martin Wirthensohn	Saarstraße 87, 73230 Kirchheim unter Teck
Lebenshilfe für Menschen mit Behinderung	Ortsvereinigung Kirchheim unter Teck und Umgebung e.V.	Martin Wirthensohn	Saarstraße 87, 73230 Kirchheim unter Teck
Leichtathletik-Gemeinschaft Teck		Martin Moll	
Literarisches Museum	Literaturbeirat		Max-Eyth-Straße 15, 73230 Kirchheim unter Teck
Lugeria – Eltern kochen für Schüler e. V.		Zeynep Balikci Sabine Bonfert	Hahnweidstraße 34, 73230 Kirchheim unter Teck
Mähr.-Schlesischer-Sudeten-gebirgsverein e.V. (MSSGV)		Günther Buck	Obere Grabenstraße 42, 73230 Kirchheim unter Teck
Malteser Hilfsdienst e. V.	Geschäftsstelle	Heike Nägelein	Hans-Böckler-Straße 1, 73230 Kirchheim unter Teck
Marburger Bund	Landesverband Baden-Württemberg		Stuttgarter Straße 72/1, 73230 Kirchheim unter Teck
Marinekameradschaft	Kirchheim unter Teck e. V.	Gerhard Hocker	Kirchheimer Straße 60, 73235 Weilheim a.d. Teck
Modellbaufreunde e. V. (MBF)	Vereinsheim	Horst Klass	Eisenbahnstraße 48, 73265 Dettingen
MehrGenerationenHaus LINDE		Jutta Ziller	Alleestraße 90, 73230 Kirchheim unter Teck
Menschlichkeit hilft e.V.			Schlierbacher Straße 18, 73230 Kirchheim unter Teck

Stadt | KIRCHHEIM UNTER TECK

Vereine.

Verein	Abteilung	Name	Anschrift
Mittelstands- und Wirtschaftsvereinigung der CDU (MIT)	GV Kirchheim unter Teck	Franz Pfeffer	Nikolausstraße 4, 73265 Dettingen a.d. Teck
Modelleisenbahn-Club		Lothar Wissler	Ötlinger Straße 43, 73274 Notzingen
Modellflugverein Kirchheim unter Teck		Hans-Peter Gölz	Am Wasen 16, 73230 Kirchheim unter Teck
Modellsport-Club Kirchheim/ Teck e. V.		Hans-Peter Gölz	In den Schießgärten 2/4, 73278 Schlierbach
Mosaika e. V.		Wasilij Berkmler	In der Warth 47, 73230 Kirchheim unter Teck
Motorradfreunde Ötlingen 2006 e. V.		Wolfgang Meyer	Asternweg 24, 73230 Kirchheim unter Teck
Motorsportclub Kirchheim unter Teck e. V. im ADAC	Verkehrsübungsplatz Birkhau	Bernhard Luz	Raichbergstraße 10, 73230 Kirchheim unter Teck
MTB Teck e. V.	Geschäftsstelle	Dominik Mikolaj	Bachstraße 85, 73230, Kirchheim unter Teck
Musikschule	Kirchheim unter Teck e. V.	Hans-Peter Wehymüller	Wollmarktstraße 30, 73230 Kirchheim unter Teck
Musikverein Jesingen e. V.		Ulrich Hayler	Im Leiblensbett 11, 73230 Kirchheim unter Teck
Musikverein Lindorf e. V.	Geschäftsstelle	Alexander Forkl	Buchhardtweg 41, 73230 Kirchheim unter Teck
Musikverein Nabern e. V.		Dietmar Schulz	Hofbaumgärten 61, 73230 Kirchheim unter Teck
Musikverein Ötlingen e. V.		Josef Schneider	Linkstraße 36, 73230 Kirchheim unter Teck
Seefreunde Nabern e. V.		Franz Mandoki	Kirchhofstraße 17, 73230 Kirchheim unter Teck
NABU	Ortsgruppe Kirchheim	Dr. Wulf Gatter	Hans-Thoma-Weg 31, 73230 Kirchheim unter Teck
Nachbarschaftshilfe	Maria Königin		Lindachallee 29, 73230 Kirchheim unter Teck
Nachbarschaftshilfe		Bärbel Weihnacht	Hintere Straße 88, 73265 Dettingen a. d. Teck
Narrenzunft Kloster-Deifel Kirchheim unter Teck e. V.		Holger Böhm	Notzinger Straße 16, 73230, Kirchheim unter Teck
Naturschutzbund NABU	Ortsgr. Jesingen	Dieter Ilg	Brunnenstraße 4/1, 73230 Kirchheim unter Teck
Obst- und Gartenbauverein Kirchheim-Jesingen		Mario Drexler	73230 Kirchheim Jesingen
Obst- und Gartenbauverein	Kirchheim e. V.	Roland Ruoff	Haarletweg 61, 73230 Kirchheim unter Teck
Orchester der Volkshochschule		Sabine Bruns	Hochfirststraße 11, 72622 Nürtingen-Neckarhausen
Ortsverein der Siedler und Kleingärtner	Kirchheim unter Teck e. V.		Henriettenstraße 41, 73230 Kirchheim unter Teck
Pfingstgemeinde			Kanalstraße 21, 73230 Kirchheim unter Teck
Pflegestützpunkt buefet e. V.	Betreutes Wohnen zu Hause	Monique Kranz-Janssen	Widerholtplatz 3 73230 Kirchheim
Pinscher-Schnauzer-Club	OG Kirchheim	Norbert Falkner	Kirchheimer Straße 163, 73265 Dettingen unter Teck
Posaunenchor Nabern		Dieter Schölpple	Panoramastraße 8, 73230 Kirchheim unter Teck
Pro Familia Kreisverb. Esslingen e. V.	Kirchheim unter Teck	Georg Eisrich	Wellingstraße 8 + 10, 73230 Kirchheim unter Teck
PurBalance e. V.		Paul Küfer	Widerholtplatz 2, 73230 Kirchheim unter Teck
Rad- und Kraftfahrverein Wanderlust	Kirchheim unter Teck e. V.	Helmut Witsch	Im Holderbett 29, 73773 Aichschieß
Radsport Kirchheim unter Teck e. V. RSK		Albert Bosler	Roßwälder Straße 40, 73274 Notzingen
Reha-Herzsport Kirchheim/Teck e. V.		Dieter Neumann	Alleenstraße 96, 73230 Kirchheim unter Teck
Reha-Verein	Tageszentrum	Frau John	Paradiesstraße 21, 73230 Kirchheim unter Teck
Reha-Verein			Paradiesstraße 21, 73230 Kirchheim unter Teck
Reit- und Fahrverein e. V.	Kirchheim unter Teck	Isabella Thurner	Obere Steinstraße 45, 73230 Kirchheim unter Teck
respekTIERmich e. V.	Geschäftsstelle	Ina Hegewald	Buchenweg 1, 72658 Bempflingen
Rokpa-Deutschland e. V.	Regionalbüro		Alleenstraße 18, 73230 Kirchheim unter Teck

Verein	Abteilung	Name	Anschrift
Rollen- und Simulationsspiele Club Teck e. V. (RSCT e. V.)		Volker Hantschel	
Schachclub	Kirchheim unter Teck	Hans Haller	Sulzburgstraße 19, 73265 Dettingen a.d. Teck
Schachfreunde Nabern e. V.		Thomas Köhler	Am Galgenberg 14, 73277 Owen
Scharfschützen	Kirchheim unter Teck e. V.	Fabian Herpel	Bismarckstraße 73, 73230 Kirchheim unter Teck
Schlepperfreunde e. V.		Volker Strähle	Schlattweg 8, 73230 Kirchheim unter Teck
Schmeck' die Teck Kirchheim unter Teck e. V.		Marion Glaser	Ob dem Traubenweg 1, 73230 Kirchheim unter Teck
Schneelaufverein Lenninger Tal e. V.		Matthias Bankwitz	Steigstraße 4, 72622 Nürtingen
Schützengesellschaft 1909 e. V.	Kirchheim unter Teck	Karl-Heinz Gneiting	Limburgstraße 28, 73230 Kirchheim unter Teck
Schützenverein	Jesingen-Teck e. V.	Michael Osswald	Weierstraße 16, 73230 Kirchheim unter Teck
Schwäbischer Albverein	Ortsgruppe Bissingen Nabern	Hannelore Stiefelmeyer	Karlstraße 9, 73266 Bissingen an der Teck
Schwabenland Handharmonika-Orchester (SHO)	Kirchheim unter Teck	Manfred Schneider	Lichtensteinstraße 20, 73230 Kirchheim unter Teck
Schwäbischer Albverein	OG Bissingen/Nabern	Renate Steegmaier	Im Weinbergstraße 19, 73266 Bissingen
Schwäbischer Albverein	OG Kirchheim	Helga Meinzer	Gutenberger Straße 4, 73230 Kirchheim unter Teck
Schwäbischer Heimatbund		Ruth Müller-Kneile	Dreikönigskeller 1, 73230 Kirchheim unter Teck
Schwäbisches Kammerorchester			Stuttgarter Straße 2, 73230 Kirchheim unter Teck
Seniorentanzkreis		Karl W. Bogner	Kirchackerstraße 41, 73732 Esslingen
Serbischer Verein Sloga e. V.		Rada Stancic	Hauptstraße 92, 73240 Wendlingen
Sing-Out-Chor		Adelheid Jost	Herdfeldstraße 67, 73274 Notzingen
Sozialer Hilfsverein für das Dorf Akcasu, Provinz Sivas Türkei e. V.		Hasan Savas	Friedhofstraße 10, 73271 Holzmaden
Sportverein Nabern e. V.	Geschäftsstelle	Jürgen Friedrich	Simmeres Wasen 1, 73230 Kirchheim unter Teck
Square Dance Club	SDC Häbbie Hibbos e. V.	Hans-Peter Moll	
Squash-Club	Kirchheim unter Teck e. V.	Jürgen Einwächter	Resedenweg 15, 73230 Kirchheim unter Teck
Sri Kanaka Thurkai Amman Temple e. V.			Paradiesstraße 32, 73230 Kirchheim unter Teck
Stadtkapelle Kirchheim Teck e. V.		Christoph Neumann (Vorstandsvorsitzender)	
Stadtverband für Leibesübungen	Kirchheim unter Teck e. V.	Hermann Schnizler	Im Heges 18/1, 73230 Kirchheim unter Teck
Stadtverwaltung	Stadtbücherei		Alleenstraße 1-3, 73230 Kirchheim unter Teck
Taekwondo-Krupka e. V.	Kirchheim unter Teck	Rudolf Krupka	Gaußstraße 24, 73230 Kirchheim unter Teck
Tamilischer Verein Kirchheim und Umgebung e. V.		Thurai Theivendrarajah	
Tauchgruppe Teck e. V.		Marian Buchholz-Kupferschmid	Auchtertweg 11, 73235 Weilheim a.d. Teck
Technisches Hilfswerk Teck Rovers e. V.	Verband Kirchheim Kirchheim unter Teck	Andreas Baumann Irene Ganter	Henriettenstraße 88/1, 73230 Kirchheim unter Teck Umlandstraße 5, 72636 Frickenhausen
Tennisclub Kirchheim unter Teck	Clubheim	Jörg Kipper	Arnulfstraße 11, 73230 Kirchheim unter Teck
Tibetisches Zentrum	Kagyü Samye Dzong Kirchheim e. V.	Silvia Schwarzfeld	Alleenstraße 18, 73230 Kirchheim unter Teck
Tierschutzverein Kirchheim-Teck e. V.		Joachim Blessing	Stahlackerweg 120, 73275 Ohmden
Trachtenverein	Kirchheim unter Teck e. V.	Ernst Hummel	Notzinger Straße 38, 73230 Kirchheim unter Teck
TradBogner von der Teck e. V.		Dirk Burghardt	Bergstraße 1, 73230 Kirchheim unter Teck
TSV Azzuri '90		Vittorio Di Sanza	Kelterstraße 57, 73265 Dettingen
TSV Jesingen 1899 e. V.	Geschäftsstelle	Thomas Allmendinger	Holzmadener Straße 24 73230 Kirchheim unter Teck

Stadt | KIRCHHEIM UNTER TECK

Vereine.

Verein	Abteilung	Name	Anschrift
Türkischer Kulturtreff Kirchheim unter Teck und Umgebung e.V.		Abdullah Coskun	Jesinger Straße 44, 73230 Kirchheim unter Teck
Türkisches Volkshaus	Kirchheim unter Teck und Umgebung	Hasan Savas	Alleenstraße 92, 73230 Kirchheim unter Teck
Turn- und Sportverein Ötlingen 1895 e. V.	Geschäftsstelle		Rübholz 1, 73230 Kirchheim unter Teck
Turngemeinde VdK Nabern	Kirchheim unter Teck e. V.	Silvia Kretzschmar Friedrich Bauer	Eisenbahnstraße 13, 73265 Dettingen a. d. Teck Mühläckerstraße 61, 73230 Kirchheim unter Teck
VdK Ortsverbandsvorsitzender	OV Kirchheim unter Teck	Gert Hauschild	Hohlweg 46, 73271 Holzmaden
Venezianische Maskenfrende	„Viva Venezia“	Doris Pagenkopf	Ludwig-Finkch-Straße 21 73230 Kirchheim unter Teck
Verein Brückenhaus e.V.		Willi Kamphausen	Neue Weilheimer Straße 11 73230 Kirchheim unter Teck
Verein der Bürgerseefreunde e. V.			Wieselweg 5, 73230 Kirchheim unter Teck
Verein der ehem. Schüler und Freunde der Teck-Realschule	Kirchheim unter Teck e. V.	Heinz-Rolf Deeg	Alte Kirchheimer Straße 42 73230 Kirchheim unter Teck
Verein der Freunde und Förderer der historischen Feuerwehrtechnik	Freiwillige Feuerwehr Kirchheim	Helmut Eiting	Boßlerstraße 31, 73230 Kirchheim unter Teck
Verein der Gartenfreunde	Jesingen e. V.	Günther Raupach	Im Sommerhart Untere Rainstraße 20, 73235, Weilheim
Verein der spanischen Eltern von Kirchheim und Umgebung e. V.			
Verein der türkischen Schulen		Figen Cavli	Paradiesstraße 53, 73230 Kirchheim unter Teck
Verein für Deutsche Schäferhunde SV e. V.	Ortsgruppe Jesingen	Nelly Deuschle	Stuttgarter Straße 111, 73230 Kirchheim unter Teck
Verein für Betreuung e. V.	GS Esslingen	Waltraud Breuning	Katharinenstraße 46, 73728 Esslingen
Verein für körperbehinderte Esslingen e. V.		Frieder Hänssler	Rudolf-Diesel-Straße 32, 73760 Ostfildern
Verein für kulturellen Austausch und Entwicklung e. V.		Dr. Volker Ehrmann	Jesinger Straße 28, 73230 Kirchheim unter Teck
Verein für Leibesübungen VfL Kirchheim unter Teck e. V.	Geschäftsstelle		Jesinger Straße 105, 73230 Kirchheim unter Teck
Verein Gedenkstätten Rudolfsgrad e. V.		Lorenz Baron	Alte Weilheimer Straße 36 73230 Kirchheim unter Teck
Verein Gemeinsam statt einsam e. V.		c/o Sybille Mauz	Stifterstraße 23, 73230 Kirchheim unter Teck
Verein Hundesport Kirchheim unter Teck und Umgebung		Waltraud Luik	Kirchheimer Straße 8, 73274 Notzingen
Verein zur Förderung der Gesundheit Kliniken Kirchheim-Nürtingen		Thomas A. Kräh	
Verein zur Förderung der Kirchenmusik	Bereich Kirchheim unter Teck	Caroline Bialon	Staufenstraße 14, 73230 Kirchheim unter Teck
Verein zur Förderung der Waldorfpädagogik e. V. Kirchheim-Teck		Karin Gminder	Veilchenweg 4, 73230 Kirchheim unter Teck
Verkehrsverein Teck-Neuffen e. V.			Max-Eyth-Straße 15, 73230 Kirchheim unter Teck
Verschönerungsverein e. V.		Friedrich Heinzelmann	Marderweg 17, 73230 Kirchheim unter Teck
Volkshochschule Kirchheim unter Teck e. V. (VHS)		Martin Mendler	Max-Eyth-Straße 18, 73230 Kirchheim unter Teck
Yachtclub Kirchheim unter Teck		Jürgen Hüß	Mühläckerstraße 75, 73230 Kirchheim unter Teck
Zither- und Akkordeonverein 1909 e. V.		Holger Reusch	Alemannenweg 7, 73274 Notzingen

Wirtschaftsförderung.

STANDORT

Der gesunde und leistungsfähige Branchen-Mix aus Unternehmen verschiedener Größenordnungen, verbunden mit einer ausgewogenen Mischung weltbekannter Großunternehmen und innovativer klein- und mittelständischer Firmen, kennzeichnen den Wirtschaftsstandort Kirchheim unter Teck. Zahlreiche Marken und Produkte, die heute auf dem Weltmarkt präsent sind, nahmen ihren Anfang in Kirchheimer Familienunternehmen – Zeugnis des über die Landesgrenzen hinaus bekannten schwäbischen Tüftlergeistes.

Die große Kreisstadt liegt verkehrsgünstig in der Europäischen Metropolregion Stuttgart. Die Stadt verbindet in idealer Weise die Aspekte Leben und Arbeiten im Grünen, verbunden mit dem vielfältigen Angebot und der Infrastruktur eines Ballungsraumes:

Der Flughafen Stuttgart sowie die Messe Stuttgart sind in 15 Minuten Fahrzeit über die A8 direkt zu erreichen.

Der Neckarhafen Plochingen liegt nur 7 km entfernt. Die Anbindung der Stadt an das regionale S-Bahn-Netz schafft weitere attraktive Rahmenbedingungen für Unternehmen am Standort.

Unternehmen finden in einer modernen, flexiblen Verwaltung mit kurzen Wegen rasch die richtigen Ansprechpartner. Start-ups bietet sich hier ein Platz inmitten einer vernetzten Wachstumsregion, in einer der innovativsten Hochtechnologie-Regionen der Welt.

Moderne Bildungseinrichtungen sowie zahlreiche international erfolgreiche Unternehmen machen Kirchheim unter Teck zu einem begehrten Standort, an dem Leben und Arbeiten bezahlbar geblieben sind. Die Markt- und Fliegerstadt bietet ein historisches Stadtzentrum mit einer großen Vielfalt an Einkaufsmöglichkeiten, internationaler Gastronomie und hochwertiger Hotellerie. Eine reizvolle Umgebung mit viel unverbrauchter Natur, ein vielschichtiges kulturelles Angebot, zahlreiche Sport-, Freizeit- und Erholungseinrichtungen runden das Bild ab.

Ihre Ansprechpartnerin:
Frau Angelika Matt-Heidecker
 Oberbürgermeisterin
 Telefon: 07021 502-200
 Fax: 07021 502-285
 E-Mail: obin@kirchheim-teck.de

Gemeinsam was bewegen.

Innovative Technik, zuverlässige und langlebige Produkte, höchste Sicherheit, schnelle Montage und unkompliziertes Anschließen sind das, was unsere Kunden an uns schätzen. Mit den **SOMMER** Produkten lässt sich wirklich fast alles automatisieren und komfortabel per Funk steuern. Überzeugen Sie sich selbst von der Vielfalt und hohen Produktqualität!

Mehr unter www.sommer.eu



und vieles mehr!

SOMMER ANTRIEBS- UND FUNKTECHNIK GMBH
 HANS-BÖCKLER-STR. 21-27 | D-73230 KIRCHHEIM/TECK | TEL. +49 (0)7021/8001-0 | FAX +49 (0)7021/8001-100 | INFO@SOMMER.EU



Stadt | KIRCHHEIM UNTER TECK

BASLER GMBH

Stanzteile, Aluminium-Profile, Baugruppen
mech. Bearbeitung, Aluminium Oberflächen

www.Basler-GmbH.de

Referat für Wirtschaftsförderung und
Nachhaltige Stadtentwicklung
Rathaus, Marktstraße 14
Telefon: 07021 502-275
E-Mail: wirtschaftsfoerderung@kirchheim-teck.de
Telefon: 07021 502-444
E-Mail: agenda@kirchheim-teck.de

Leistungsstarke Unternehmen

ARBEITEN BEI DER STADT

Kirchheim unter Teck bietet Zukunftsperspektiven!

Unsere Stadt zeichnet sich aus als Wirtschaftsstandort, als Bürgerstadt mit kultureller Vielfalt, hohem Bildungsangebot und einer tollen Wohn- und Lebensqualität. Unsere Verwaltung setzt neue Maßstäbe in punkto Bürgernähe und Dienstleistungsorientierung.

Sie wollen an der Zukunft unserer Stadt mitarbeiten? Sie sind offen für neue Herausforderungen?

Dann informieren Sie sich über alle Ausbildungs- und Berufschancen bei der Stadt Kirchheim unter Teck.

Ihr Ansprechpartner:
Sachgebiet Personal
Telefon: 07021 502-209
E-Mail: personal@kirchheim-teck.de
Aktuelle Stellenangebote:
www.kirchheim-teck.de/stellenangebote

Dein Start ins Berufsleben



WIR MACHEN DIE LUFT REIN. 

Wir von **Keller Lufttechnik** sorgen für saubere Luft am Arbeitsplatz, um Mensch und Umwelt zu schützen. Willst du uns dabei unterstützen? Dann starte bei uns mit einer Ausbildung oder einem Dualen Studium.

Auf unserer Website findest du ausführliche Infos:
www.keller-lufttechnik.de/deinstart



Deine Ansprechpartnerin
Regine Kauderer
Fon 07021 574-370
bewerbung@keller-lufttechnik.de

Keller Lufttechnik GmbH + Co. KG - 73230 Kirchheim unter Teck

Kern MECHANIK

**Drehen · Fräsen
Maschinenbau**

Inhaber Norbert und Petra Schlayer GbR

Lise-Meitner-Straße 14 · 73320 Kirchheim

Tel. 07021 / 48848-0 · Fax 07021 / 48848-20

info@kern-mechanik.de · www.kern-mechanik.de

Unsere Leistungen und Service im Überblick

- Fräsen von Einzelteilen und Kleinserien im 4-Achsen-Bereich
- Drehen von Einzelteilen und Kleinserien
- Sondergrößen auf Anfrage
- Flach- und Rundschleifen
- Alle Warm- und Oberflächenbehandlungen



Hightech aus Japan in Kirchheim

Mit 4.000 Mitarbeitern weltweit bedient Makino seine Kunden mit erstklassigen Maschinen und Technologielösungen. Die breite Palette umfasst Bearbeitungszentren und Erodiermaschinen für die Teilefertigung sowie für den Werkzeug- und Formenbau mit einer großen Bandbreite von Anwendungen in den Bereichen Luft- und Raumfahrt, Automobilindustrie, Bau- und Landmaschinen, Industriekomponenten und Mikrotechnologie.

MAKINO GmbH

Kruichling 18 · 73230 Kirchheim u. T.
Tel.: +49 (7021) 503-0 · www.makino.eu



Spannsysteme Antriebssysteme



The Precision Company – Innovation, Qualität und Präzision

MADE IN GERMANY - made in Kirchheim/Teck.
Wir konzipieren und produzieren hochinnovative und effiziente Spann- und Antriebslösungen für Ihre Fertigung und Automation. Unser konzentriertes Know-How steht für Ihren Vorsprung - in Leistung, Qualität und Rentabilität.

www.ortlieb.net

1911 – 2011 | 100 years

flexibel

innovativ

modern

Sirius Technologiepark Kirchheim

Gewerbeflächen nach Maß

Sirius Technologiepark Kirchheim · Neue Str. 95 · 73230 Nabern/Kirchheim-Teck
www.siriusfacilities.com · info@siriusfacilities.com · Freecall 0800 70 70 820 09



Stadt | KIRCHHEIM UNTER TECK

Beraten und Helfen.

FINANZIELLE HILFEN

Bei Fragen rund um finanzielle Hilfen, wie beispielsweise Rente, Sozialhilfeleistungen, Wohngeld, Befreiung von Telefon- und Rundfunkgebühren, Nutzung des Stadtpasses, Pflegekosten oder Hilfen nach dem Schwerbehindertenrecht, hilft die Informations- und Servicestelle (INSEL) im Haus der Sozialen Dienste als zentrale Anlaufstelle weiter:

- Allgemeine Auskunftsstelle /Wegweiser in sozialen Angelegenheiten für alle BürgerInnen der Stadt mit Informationsbedarf im sozialen Bereich
- Erste Anlauf- und Auskunftsstelle für SGB XII (Sozialhilfe und Grundsicherung)
- Erste Anlauf- und Auskunftsstelle für den Sozialen Dienst
- Erste Anlaufstelle für engagierte Bürgerinnen und Bürger
- Anlaufstelle für die Erziehungshilfestation und weiterer Beratungsangebote im Haus der sozialen Dienste
- Informationen zum seniorengerechten Wohnen
- Verkauf von Behinderten-WC-Schlüsseln
- Wohngeld
- Bundes- und Landeserziehungsgeld/Elterngeld
- Rundfunkgebührenbefreiung für Hilfeempfänger nach dem SGB XII
- kostenlose Beförderung von Schwerbehinderten

Die Informations- und Servicestelle nimmt Anträge entgegen auf

Gut für mehr Vielfalt. Gut für den Landkreis.

Die Kulturförderung – soziales Engagement der Kreissparkasse



 **Kreissparkasse
Esslingen-Nürtingen**

Ob Konzerte oder Kunstausstellungen, ob junge Interpreten oder schwäbischer Dialekt – die Kreissparkasse Esslingen-Nürtingen unterstützt die Kultur im Landkreis in vielfältiger Form. Damit Erwachsene, Jugendliche und Kinder dabei sein und mit allen Sinnen genießen können. Und unsere Region auch kulturell so bunt und kreativ bleibt. **Ihre Filiale vor Ort • www.ksk-es.de/engagement • 0711 398-5000**

- Feststellung des Grades der Erwerbsminderung (Schwerbehindertenausweise)
- Leistungen aus dem Bildungs- und Teilhabepaket (für Empfänger von Wohngeld; Empfänger von Leistungen nach dem SGB II stellen den Antrag beim Jobcenter Kirchheim unter Teck)

Ansprechpartner:
Abteilung Soziales
INSEL
Telefon: 07021 502-364



WOHNUNGSVERLUST – VERMEIDUNG VON OBDACHLOSIGKEIT

Von einer Kündigung oder Räumungsklage betroffene Menschen finden hier Unterstützung beim Antrag auf finanzielle Hilfen und bei Verhandlungen mit dem Vermieter.

Ansprechpartner:
Abteilung Soziales
Fachstelle für besondere Notlagen
Telefon: 07021 502-351

SELBSTHILFEGRUPPEN

Selbsthilfegruppen können helfen, kritische Lebenssituationen zu bewältigen. Sie können den Umgang mit körperlichen und psychischen Erkrankungen oder einer Behinderung erleichtern. Die Teilnehmerinnen und Teilnehmer in den Gruppen sind meist selbst oder als Angehörige betroffen.

Eine Übersicht und weitere Informationen für den Raum Esslingen und Göppingen bietet die Broschüre der AOK unter www.aok.de/baden-wuerttemberg oder unter <http://www.kirchheim-teck.de/de/Hilfe/Selbsthilfegruppen>



Klosterwiese

Stadt | KIRCHHEIM UNTER TECK

Beratungsangebote für ältere Menschen.

In Kirchheim unter Teck besteht ein vielfältiges Angebot „rund um das Älterwerden“, getragen von einem dichten sozialen Netzwerk und einer ausgeprägten Versorgungslandschaft, in Kombination von Fachlichkeit und bürgerschaftlichem Engagement. Einen Überblick über Angebote des aktiven Älterwerdens, über Informations- und Beratungsmöglichkeiten zu den Themen Wohnen, Versorgung und Pflege gibt die Broschüre „Gut informiert älter werden“:

<http://www.kirchheim-teck.de/de/leben/%C3%84lter+werden+in+Kirchheim>

Im Pflegestützpunkt der Stadt wird die Vielzahl der vorhandenen Informationen und Hilfen im Vor- und Umfeld der Pflege gebündelt. Pflegebedürftige, deren Angehörige, Freunde und Bekannte werden hier individuell, umfassend und neutral beraten. Bei Bedarf koordinieren die Mitarbeiterinnen des Pflegestützpunktes passgenaue Unterstützungsangebote, organisieren Hilfen und begleiten bei Versorgungsbedürftigkeit. Über die Pflege- und Versorgungsaspekte hinaus erhalten Kirchheimer Bürgerinnen und Bürger im Pflegestützpunkt Informationen rund um das Älterwerden in Kirchheim, Beratung über finanzielle Leistungen im Rahmen der Pflegeversicherung, Beratung über ambulante, teilstationäre und stationäre Hilfen, über Wohnraumanpassung sowie über Entlastungsmöglichkeiten für pflegende Angehörige.

Ansprechpartner:
Abteilung Soziales
 Pflegestützpunkt
 buefet e. V.
 Telefon: 07021 502-334
<http://www.buefet.de>

BETREUTES WOHNEN ZU HAUSE

Mit dem Betreuten Wohnen zu Hause möchte der Altenhilfeverein buefet e.V. Seniorinnen und Senioren, sowie Menschen mit Behinderung, ein höchstmögliches Maß an eigenständiger Lebensführung in der eigenen Wohnung ermöglichen.

Um den Wunsch nach einem Verbleib im häuslichen Umfeld zu sichern, hat buefet e. V. in Kirchheim ein Versorgungsnetz „Betreutes Wohnen zu Hause“ aufgebaut. Die Kontakt- und Koordinierungsstelle berät bei Fragen

rund ums Älterwerden, koordiniert die Aufgaben vor Ort, hilft Krisensituationen zu meistern, organisiert verlässlich Hilfestellungen und deren Finanzierung, setzt einen regelmäßigen Besuchsdienst ein.

Ansprechpartner:
buefet e. V.
 Haus der Sozialen Dienste
 Telefon: 07021 502-334
www.buefet.de

WOHNBERATUNG

Für immer mehr Menschen stellt die barrierefreie Ausgestaltung ihrer Wohnräume eine gute Alternative zum Umzug in eine spezielle Einrichtung für Senioren und/oder Menschen mit Pflegebedarf dar. Dafür ist es wichtig, dass die alltäglichen Wege begehbar bzw. befahrbar und die Dinge des täglichen Lebens gut erreichbar sind. Sicherheit und Wohnkomfort sollen so groß wie möglich sein. Die Wohnberatung zeigt Wohnanpassungsmöglichkeiten auf, um so lange wie möglich zu Hause selbstständig und unabhängig leben bleiben zu können.

Ansprechpartner:
buefet e. V.
 Haus der Sozialen Dienste
 Telefon: 07021 502-334
www.buefet.de

AKTIVES ÄLTERWERDEN – BÜRGERBÜRO

In Fragen der aktiven Gestaltung des Älterwerdens in den Bereichen Freizeit & Sport, Kultur & Bildung, Geselligkeit & Begegnung beraten die Wegweiser im Bürgerbüro. Gerne sind sie auch bei der Suche nach den richtigen Beratungsstellen und Fachdiensten behilflich.

Ansprechpartner:
Bürgerbüro
 Telefon: 07021 47746
www.buergerbuero-ki.de

ALTEN- UND PFLEGEHEIME

Firma	Abteilung	Name	Anschrift	Mailadresse
ASB Seniorenzentrum	Heimleitung	Michael Carstensen	Schöllkopfstraße 1 73230 Kirchheim unter Teck	lauter@asb-kirchheim.de
Asklepia	Häusliche Pflege	Hildegard Hann	Notzinger Straße 90 73230 Kirchheim unter Teck	info@asklepia.de
Die Pflegeinsel		Inge Baum	Steingaustraße 13 73230 Kirchheim unter Teck	info@pflegeinsel.de
DRK Seniorenzentrum Fickerstift	Heimleitung	Frau Mayer	Osianderstraße 12 73230 Kirchheim unter Teck	sandra.mayer@fickerstift.de info@fickerstift.de
Henriettenstift	Heimleitung	Petra Fehleisen	Ottenäcker 17 73230 Kirchheim unter Teck	fehleisen.petra@zieglersche.de
Pflegezentrum Kirchheim	Heimleitung	Frau Flaig	Jahnstraße 15 73230 Kirchheim unter Teck	i.fl@pflegezentrum-kirchheim.de
Seniorenzentrum St. Hedwig	Heimleitung	Simone Unrath	Lichtensteinstraße 37 73230 Kirchheim unter Teck	kepler-stiftung@st-hedwig-kirchheim.de
DRK Seniorenzentrum Steingaustift	Heimleitung	Mirela Stahl	Steingaustraße 26 73230 Kirchheim unter Teck	mirela.stahl@steingaustift.de
Stiftung Tragwerk	Altenhilfzentrum Wächterheim	Stephan Nowak	Bodelschwingweg 28 73230 Kirchheim unter Teck	nowak.s@stiftung-tragwerk.de
Stiftung Tragwerk	Altenhilfzentrum Wächterheim	Manfred Sigel	Bodelschwingweg 28 73230 Kirchheim unter Teck	Sigel.M@stiftung-tragwerk.de

buefet e.V.



**GUT BERATEN ÄLTER WERDEN
IN KIRCHHEIM UNTER TECK**

- Begleitmobil - Begleit- und Fahrdienst
- BesTe Genesung zu Hause
- Betreutes Wohnen zu Hause
- B.U.S. - Bewegung. Unterhaltung. Spaß.
- Pflegebegleitung
- Pflegestützpunkt
- Treffen russischsprachiger Seniorinnen
- Wohnberatung

buefet e.V.
Haus der sozialen Dienste
Widerholtplatz 3
73230 Kirchheim unter Teck
07021/502334
info@buefet.de
www.buefet.de

PFLEGE STÜTZPUNKT
LANDKREIS ESSLINGEN
Standort Kirchheim unter Teck



- Informationen rund ums Älterwerden, zu Versorgung & Pflege
- Beratung zu Unterstützungsangeboten, Hilfen und deren Finanzierung
- Vermittlung und Koordination der Hilfen

Stadt Kirchheim unter Teck
in Kooperation mit **buefet e.V.**
Haus der sozialen Dienste
Widerholtplatz 3
73230 Kirchheim u. Teck
07021/502334
info@buefet.de
www.buefet.de

Stadt | KIRCHHEIM UNTER TECK



Soziale Einrichtungen.

Firma	Abteilung	Name	Anschrift
AG Hospiz		Sandra Beck	Alleenstraße 74, 73230 Kirchheim unter Teck
Stiftung Kinderhospizdienst	c/o Kath. Kirchengemeinde St. Ulrich	Katharina Steck	Lindachallee 29, 73230 Kirchheim unter Teck
Katholische Fördergemeinschaft	für sozial-caritative Dienste	David Singleton	Lindachallee 29, 73230 Kirchheim unter Teck
Seniorentreff		Renate Dräger	Kanalstraße 22, 73230 Kirchheim unter Teck
Lokale Agenda	Stadtverwaltung	Ines Christmann-Jacoby	Marktstraße 14, 73230 Kirchheim unter Teck
Kreiskrankenhaus Kirchheim	Sozialer Dienst	Gabriele Burger	Eugenstraße 3, 73230 Kirchheim unter Teck
Diakoniestation Teck	Geschäftsführung	Ulrike Schmid	Alleenstraße 74, 73230 Kirchheim unter Teck
Diakonische Bezirksstelle		Ingrid Riedl	Alleenstraße 74, 73230 Kirchheim unter Teck
BruderhausDiakonie – Stiftung Gustav Werner und Haus am Berg	Fachdienst Jugend, Bildung, Migration	Ingrid Gunzenhauser	Kirchheimer Straße 60, 72622 Nürtingen
BruderhausDiakonie – Stiftung Gustav Werner und Haus am Berg	FD JBM, Beratung Spätaussiedler	Ida Bulling	Kirchheimer Straße 60, 72622 Nürtingen
BruderhausDiakonie – Stiftung Gustav Werner und Haus am Berg	Chai-Beratungsstelle für Flüchtlinge	Renate Hirsch	Alleenstraße 90, 73230 Kirchheim unter Teck
Alleenschule	Schulsozialarbeit	Günter Dickhoff	Jahnstraße 12, 73230 Kirchheim unter Teck
Ev. Jugendwerk		Hermann Murrweiß	Alleenstraße 74, 73230 Kirchheim unter Teck
Konrad-Widerholt-Förderschule	Schulsozialarbeit	Claudia Scherrmann	Bismarckstraße 39, 73230 Kirchheim unter Teck
Freihofrealschule	Schulsozialarbeit	Martin Lempp	Wollmarktstraße 38, 73230 Kirchheim unter Teck
Eduard-Mörrike-Schule	Schulsozialarbeit	Ingrid Reick	Zum Rübholz 1, 73230 Kirchheim unter Teck



© spuno/fotolia

Firma	Abteilung	Name	Anschrift
Besuchsdienst der Sanwaldstiftung		Anne-Kathrin Stuth	Alleenstraße 96, 73230 Kirchheim unter Teck
Diakoniestation		Gabriele Steiner	Alleenstraße 74, 73230 Kirchheim unter Teck
Deutsches Rotes Kreuz	Kreisverband Nürtingen	Klaus Rau	Laiblinstegstraße 7 – 11, 72622Nürtingen
Sozialpsychiatrischer Dienst für alte Menschen (SOFA)		Bärbel Braun	Stuttgarter Straße 2, 72622 Nürtingen
Partnerschaftsausschuss Rambouillet		Karl-Heinz Rieforth	Kitteneshalde 72, 73230 Kirchheim unter Teck
Stiftung Tragwerk		Manfred Sigel	Bodelschwingweg 28, 73230 Kirchheim unter Teck
Stiftung Tragwerk	Info-Büro: Aktiv	Margret Russ	Bodelschwingweg 28, 73230 Kirchheim unter Teck

ERFÜLLT MIT LEBEN

LEBEN IM HENRIETTENSTIFT IN KIRCHHEIM

- 84 stationäre Pflegeplätze
- helle freundliche Zimmer
- mitten im Grünen und innenstadtnah
- Spezialangebote für Demenzkranke und Palliative Care

LEBEN, WO MAN SICH AUSKENNT

Weitere Seniorenzentren der Ziegler'schen finden Sie in Esslingen, Baltmannsweiler, Denkendorf, Aichwald, Bempflingen und in weiteren Landkreisen in Baden-Württemberg.

WWW.ZIEGLERSCHE.DE

Bitte nehmen Sie mit uns Kontakt auf: Henriettenstift | Ottenäcker 17 | 73230 Kirchheim / Teck | Telefon: 0 70 21 97 31-0 | henriettenstift@ziegler'sche.de

Stadt | KIRCHHEIM UNTER TECK



Firma	Abteilung	Name	Anschrift
Kleinreparaturdienst	Senioren Helfen	Jörg Leiber	Westerbachstraße 118, 73230 Kirchheim unter Teck
Jugendagentur			Alleenstraße 90, 73230 Kirchheim unter Teck
AK Lern- und Hausaufgabenhilfe		Jutta Rist	Jusiweg 6, 73230 Kirchheim unter Teck
Arbeitskreis Asyl	Kirchheim unter Teck	Eva Abele	Mörikestraße 5, 73266 Bissingen
Pflegestützpunkt		Monique Kranz-Janssen	Widerholtplatz 3, 73230 Kirchheim unter Teck
Nachbarschaftshilfe		Bärbel Weihnacht	Hintere Straße 88, 73265 Dettingen a.d. Teck
Kath. Kirchengemeinde	Kinderhospizdienst	Katharina Steck	Lindachallee 29, 73230 Kirchheim unter Teck
Nachbarschaftshilfe	Maria Königin		Tannenbergsstraße 61, 73230 Kirchheim unter Teck
Klein anfangen		Ute Knoll	Herweg 61, 73252 Lenningen
Hausmusikgruppe für Altenheimmusik		Ursula Winkler	Rembrandtweg 6, 73230 Kirchheim unter Teck

Pflege aus erfahrenen Händen

Ambulante Pflege

bei Ihnen zu Hause. Liebevoll, kompetent und zuverlässig.

Häusliche Krankenpflege

nach Krankenhausaufenthalt bzw. ärztlicher Verordnung.

Stationäre Tagespflege, Kurzzeit- und Dauerpflege

wenn ständige Betreuung nötig ist. Wir bieten eine wohnliche Heimat mit persönlichem Klima.

Gerne stehen wir Ihnen unverbindlich mit Rat zur Seite! Rufen Sie einfach an:

0 70 21-93 00 510 www.pflegeinsel.de

immer dann,
wenn Sie uns brauchen



DIE PFLEGEINSEL

Anerkannter Partner
aller Kranken- und
Pflegekassen

im Ärztezentrum

Steingaustraße 13
73230 Kirchheim



»Sorglos Wohnen
– zu Hause.
Mit den Maltesern
in Ihrer Nähe.«



Die Malteser Sorglos Wohnen-Angebote:

- Hausnotruf: Sicherheit rund um die Uhr
- Menüservice: große Auswahl – leckere Menüs
- Ambulante Pflege: liebevoll und würdevoll – ganz nach Ihren Wünschen

Gerne beraten wir Sie kostenlos und unverbindlich – vereinbaren Sie jetzt einen Termin!

Mehr Informationen unter:
07161/93232-0
Oder im Internet:
www.malteser-bw.de



© Ljupko/Thinkstock

MIT IHREM NACHLASS

ETWAS
BLEIBENDES
SCHAFFEN
UND SOZIALE
VERANTWORTUNG
ÜBERNEHMEN



Sie unterstützen Menschen mit geistiger Behinderung in ihrer Umgebung sinnvoll und nachhaltig und geben zugleich ein Beispiel sozialer Verantwortung. Fordern Sie unseren kostenlosen Ratgeber zum sinnerfüllten Vererben an.



Stiftung Lebenshilfe Kirchheim
Saarstraße 87 · 73230 Kirchheim/Teck · Telefon 0 70 21/9 70 66-0
www.lebenshilfe-kirchheim.de · stiftung@lebenshilfe-kirchheim.de

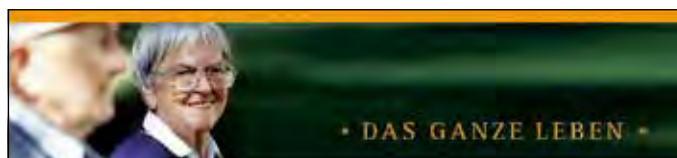

**Nah am Menschen –
Pflege in christlicher Tradition**

WIR BIETEN IHNEN |

- ** Wohnen und Pflege
- ** Kurzzeitpflege
- ** Offener Mittagstisch
- ** Essen auf Rädern
- ** Gut alt werden im Rauner
- ** Tagespflege im Seniorenzentrum St. Lukas, Wernau

Wir geben Ihnen gerne Antworten auf Ihre Fragen – Rufen Sie uns an.



Seniorenzentrum
St. Hedwig

Die Keppler-Stiftung in Kirchheim

Lichtensteinstraße 37 | 73230 Kirchheim
Fon: 07021 57 05-0 | keppler-stiftung@st-hedwig-kirchheim.de
www.st-hedwig-kirchheim.de



**Dr. med. dent.
Alexis Grammatidis**
Fachzahnarzt für Kieferorthopädie

HEUTE SCHÖN GELÄCHELT

Kieferorthopädie für Kinder und Erwachsene

- Behandlungen ohne Zähne ziehen
- Unsichtbare Zahnkorrekturen
- Invisalign® Platinum Elite Praxis



Fon 07021.48 34 48
www.grammatidis.de



PLATINUM ELITE
Auszeichnung für Ärzte
2012/2013

Schlierbacher Straße 2 ■ 73230 Kirchheim unter Teck



Gerda Slowik
Heilpraktikerin

Marktplatz 5, 73230 Kirchheim/Teck
Telefon 07021 8075850
Mail: info@naturheilpraxis-slowik.de
www.naturheilpraxis-slowik.de

Sprechzeiten nach Vereinbarung

Marianne Hagn
Heilpraktikerin

**Dunkelfeld-Blutdiagnose
Blutspektralanalyse
Schmerz- und Organtherapie**



Marktplatz 5 - Kirchheim/Teck
07021/8078144 - hp-m.hagn@gmx.de

Sprechzimmer
LOGOPÄDISCHE PRAXIS
NICOLE HANSEN

Hör- Sprach- Sprech- Stimm- Schluck- Therapie



Nicole Hansen
Logopädin
Sprachreich-Trainerin
Brondo-Therapeutin
MKT Trainerin

Der Kleine trinke seine Milch wie ein Weltmeister!
Sprechen lernen im Sprechzimmer! Ist doch logo!
Sprechen macht Spaß!!!
Hmmm... endlich wieder Schnitzel mit Pommes!
Oma kann sich wieder richtig gut unterhalten!
Mein Vortrag lief einfach spitze!

Machen Sie sich spruchreif!

Sprechzimmer Eisingen an der Fils
Jahnstraße 2 · 73054 Eisingen an der Fils
Telefon: 07161-6 58 68 80 · Telefax: -81

Sprechzimmer Kirchheim unter Teck
Kolbstraße 2-6 · 73230 Kirchheim unter Teck
Telefon: 07021-8 04 65 31 · Telefax: -32

Wir besuchen Sie gerne zu Hause, bei medizinischer Notwendigkeit.
www.sprechzimmer-logopaedie.de · info@sprechzimmer-logopaedie.de

Therapiezentrum Kirchheim
im Ärztezentrum, Steingaustraße 13
Telefon 070 21- 93 00-410
Podologie
Telefon 070 21- 93 00-120
www.therapiezentrum-kirchheim.de



Therapiezentrum Kirchheim

Physiotherapie
Medizinische Trainingstherapie
Massage
Ergotherapie
Logopädie
Podologie
Medizinische Fußpflege

S. Hoffmann
P. Schneider
M. Barth-Wodarz
H. Baarlink
A. Ullrich
A. Sommer



Dr. med. dent. Thomas Kik M.Sc. & Kollegen

Master of Science in Oral Implantology | Zahnarzt und Oralchirurg



Tätigkeitsschwerpunkte:

- Implantologie (zertifiziert)
 - Parodontologie (zertifiziert)
 - Ästhetische Zahnheilkunde
-
- Knochenaufbau
 - 3D Röntgen und Diagnostik
 - Keramik-Inlays (sofort angefertigt - ohne Abdruck)
 - Zahnersatz
 - Veneers (Keramikverblendschalen)
 - Bleaching (Bleichen)
 - Prophylaxe Studio



Qualitätsmanagement
ISO 9001:2008

Tel. 07021-6490
Fax 07021-4805 05

Stuttgarter Straße 145
73230 Kirchheim|Teck

www.dr-kik.de
praxis@dr-kik.de



GESUNDHEIT
IN DEN BESTEN
HÄNDEN

DR. ANDREA MESCHEDI-ETZEL DR. DANIELA MESCHEDI



- ALTERSZAHNHEILKUNDE
- PARODONTITISTHERAPIE
- PROFESSIONELLE ZAHNREINIGUNG
- KINDERZAHNHEILKUNDE
- INDIVIDUALPROPHYLAXE
- ÄSTHETISCHE ZAHNHEILKUNDE

PRAXISRÄUME PER AUFZUG ERREICHBAR

KIRCHHEIMER STRASSE 21
73230 KIRCHHEIM/JESINGEN
TELEFON 070 21 / 5 56 50
TELEFAX 070 21 / 86 58 89
info@meschede-zahnaerzte.de
www.meschede-zahnaerzte.de

Stadt | KIRCHHEIM UNTER TECK

Nutzen Sie
die Möglichkeiten!

Bequem parken in Kirchheim



Tiefgarage Schweinemarkt

Ihnen steht mit der unmittelbar an die Fußgängerzone angrenzenden Tiefgarage Schweinemarkt ein neues Parkhaus mit 360 Stellplätzen zur Verfügung. Die Zu- und Abfahrt ist bequem über den Kreisverkehr in der Alleenstraße erreichbar.

Tiefgarage Krautmarkt

Am anderen Ende der Fußgängerzone stehen Ihnen 227 Stellplätze in der Tiefgarage Krautmarkt zur Verfügung. Es erwartet Sie eine kundenfreundliche Tiefgarage, ausgestattet mit einem technisch hohen Standard in einem hellen, modernen Ambiente.

Beide Tiefgaragen sind zentral zum Marktplatz und zur Fußgängerzone gelegen.

Ausreichend Stellplätze für Frauen, Eltern-Kind oder für Personen mit Handicap, stehen Ihnen in Aufzugsnähe zur Verfügung.

Mit dem Park- oder Wertticket können Kurzparker unsere Parkhäuser bargeldlos nutzen. Der Gang zur Kasse und das lästige Suchen nach Kleingeld entfällt!

Ihr Kostenvorteil:

Viele Kirchheimer Geschäfte erstatten Parkgebühren. Die Tarife sind geringer als an öffentlichen Parkuhren in der Innenstadt.

Nutzen Sie die Möglichkeiten, um ohne Stress und Termindruck, ohne Strafzettel in aller Ruhe in Kirchheim zu parken!

Ihre
PARKHAUS GMBH KIRCHHEIM UNTER TECK



Stadt. Land. Bus.

Die OVK bringt Sie hin: zur Arbeit, zur Schule, zur Freizeit und natürlich auch wieder nach Hause. Schnell, günstig, stau- und streßfrei. Rund um Kirchheim sind wir für Sie da – damit Sie Ihre Ziele erreichen.

Omnibus-Verkehr Kirchheim GmbH
Tel. 07021 / 9222-0, www.ovk-kirchheim.de



Markt



und der Bus kommt als Taxi

- ... das Taxi kommt für den Bus
- ... jede Stunde mindestens 1 A.S.T. oder Bus
- ... Abfahrtszeiten entnehmen Sie bitte den Busfahrplänen
- ... Anforderung bis 20 Minuten vor der fahrplanmäßigen Abfahrtszeit unter obiger Rufnummer
- ... Zustieg an vereinbarter Bushaltestelle

⇒ Bei Kritik und Anregungen schreiben Sie uns eine E-Mail an: sst@kirchheim-teck.de
Komfortzuschlag 2,50 Euro für 1 Zone und 3,00 Euro über 2 Zonen
(Kinder unter 15 Jahren bezahlen die Hälfte)

Parkplätze.

Name	Anschrift	Stell- plätze	Gebühren
Tiefgarage Schweinemarkt	Alleenstraße 108, 73230 Kirchheim unter Teck	360	0,50 €/angefangene 30 Minuten, ab 19:00 Uhr 2 €
Tiefgarage Krautmarkt	Alleenstraße 3, 73230 Kirchheim unter Teck	360	0,50 €/angefangene 30 Minuten, ab 19:00 Uhr 2 €
Tiefgarage Freihof-Realschule	Hammerschmiedgasse 1 73230 Kirchheim unter Teck	30	0,30 €/20 Min, 2 € für den Tag
Parkplatz Ziegelwasen	Schlierbacher Straße 28 73230 Kirchheim unter Teck	250	kostenlos, teils mit Parkscheibenregelung zw. 08:00 – 18:00 Uhr, dort 2 h Höchstparkdauer
Parkplatz Rossmarkt	Alleenstraße 56, 73230 Kirchheim unter Teck	64	Parkscheinregelung zw. 08:00 – 18:00 Uhr, 1,20 €/Stunde
Parkplatz Armbruststraße	Armbruststraße 35, 73230 Kirchheim unter Teck		teils mit Parkscheinregelung zw. 08:00 – 18:00 Uhr 1,20 €/80 Minuten
Dettinger Straße, Walkstraße, Gais- gasse, Ziegelstraße	zw. Hahnweidstraße und Limburgstraße 73230 Kirchheim unter Teck	42	kostenlos, teils Parkscheinregelung zw. 08:00 – 18:00 Uhr 1,20 €/Stunde
Schlossmauer	Alleenstraße 45, 73230 Kirchheim unter Teck	13	Parkscheibenregelung zw. 08:00 – 18:00 Uhr 1 h Höchstparkdauer
Lindachallee	Lindachallee 29, 73230 Kirchheim unter Teck	20	kostenlos, teils mit Parkscheinregelung zw. 08:00 – 18:00 Uhr, 1,20 €/80 Minuten
Widerholtstraße	Widerholtstraße 2, 73230 Kirchheim unter Teck	10	Parkscheinregelung zw. 08:00 – 18:00 Uhr, 1,20 €/Stunde
Alter Teckbote	Alleenstraße 130; 73230 Kirchheim unter Teck	15	Parkscheinregelung zw. 08:00 – 18:00 Uhr, 1,20 €/Stunde
Stuckerinweg	Stuckerinweg, Ecke Armbruststraße 73230 Kirchheim unter Teck	8	Parkscheinregelung zw. 08:00 – 18:00 Uhr 1,20 €/80 Minuten
Herdfeldstraße	Wollmarktstraße 1 73230 Kirchheim unter Teck	9	Parkscheinregelung zw. 08:00 – 18:00 Uhr, 1,20 €/Stunde
Lammstraße	Lammstraße 1, 73230 Kirchheim unter Teck	3	Parkscheibenregelung zw. 08:00 – 18:00 Uhr 2 h Höchstparkdauer
Wollmarktstraße	Wollmarktstraße 28, 73230 Kirchheim unter Teck	20	kostenlos, teils mit Parkscheibenregelung zw. 08:00 – 18:00 Uhr, dort 2 h Höchstparkdauer
Schülestraße	Schülestraße 13, 73230 Kirchheim unter Teck	8	Parkscheinregelung zw. 08:00 – 18:00 Uhr, 1,20 €/Stunde
Schlachthausstraße	Schlachthausstraße 5 73230 Kirchheim unter Teck	8	Parkscheinregelung zw. 08:00 – 18:00 Uhr, 1,20 €/Stunde
Parkplatz Nanz-Center	Stuttgarter Straße 3 – 5 73230 Kirchheim unter Teck	600	bis 90 Minuten frei für Kunden des Nanz Centers, danach 2,00 € für den Tag
Parkhaus Teck-Center	Stuttgarter Straße 2 73230 Kirchheim unter Teck	360	1. Stunde frei, max. 2,00 € für den Tag
Parkplatz Kolbstraße	Kolbstraße 19, 73230 Kirchheim unter Teck	250	0,50 €/angefangene 30 Minuten, max. 2,00 € für den Tag
Parkplatz Finanzamt	Wollmarktstraße 1, 73230 Kirchheim unter Teck	27	freitags 17:00 Uhr bis montags 07:00 Uhr kostenlos
Parkplatz Geschäfts- haus Gaisgasse	zw. Walkstraße und Ziegelstraße 73230 Kirchheim unter Teck	42	30 Minuten frei, danach gestaffelt, max. 8,00 €

Stadt | KIRCHHEIM UNTER TECK

Name	Anschrift	Stellplätze
Behindertenparkplätze		
Parkplatz Nanz-Center	Stuttgarter Straße 3 – 5, 73230 Kirchheim unter Teck	20
Tiefgarage Krautmarkt	Alleenstraße 3, 73230 Kirchheim unter Teck	6
Tiefgarage Schweinemarkt	Alleenstraße 108, 73230 Kirchheim unter Teck	5
Parkhaus Teck-Center	Stuttgarter Straße 2, 73230 Kirchheim unter Teck	4
Paulinenstraße	Schlossplatz 12, 73230 Kirchheim unter Teck	2
Parkplatz Rossmarkt	Rossmarkt, Höhe Marktstraße, 73230 Kirchheim unter Teck	2
Turmstraße	Turmstraße 12, 73230 Kirchheim unter Teck	2
Friedrichstraße	Parkplatz Hallenbad, 73230 Kirchheim unter Teck	2
Dettinger Straße	zw. Walkstraße und Ziegelstraße, 73230 Kirchheim unter Teck	2
Marktstraße	Marktstraße 4, 73230 Kirchheim unter Teck	1
Friedhof	Notzinger Straße 4, 73230 Kirchheim unter Teck	1
Bahnhof	Schöllkopfstraße 61, 73230 Kirchheim unter Teck	1

Der Rundum-Service *unserer Fachleute!*

Kfz-Reparaturen • Kundendienst • TÜV und AU • Reifenservice • Unfallinstandsetzung • Lackierungen • BH Pedelecs • Autoelektrik • Auto-Hifi



Schmauder & Rau
Kfz-Service • Reifen • Unfallinstandsetzung

Hammerschmiedgasse 9 • 73230 Kirchheim • (07021) 5096-0 • www.schmauder-rau.de



Reifendienst
Motorradzubehör
Tieferlegung
KFZ-Vermessung
Bremsen

Dettingen/Teck Tel. 07021 - 53 88 6 reifenlahm@t-online.de
Teckstraße 4 Fax 07021 - 8 46 75 www.reifenlahm.de



Container-Standorte.

GLASCONTAINER UND KLEIDERCONTAINER

Einwurfzeiten jeweils werktags (Mo – Sa) zw. 08:00 – 20:00 Uhr

Kirchheim unter Teck – Kernstadt

Aichelbergstraße, Ecke Freiwaldaustraße
 Aichelbergstraße – P – Schule
 Altvaterweg – Wendeplatte –
 Armbruststraße – P –
 Badwiesen – P –
 Beethovenstraße, Ecke Dreikönigskeller
 Beim Südbahnhof – P –
 Boßlerstraße – Ende –
 Bulkesweg, Ecke Aichelbergstraße
 Dettinger Straße – Gaiserplatz –
 Hahnweide – P – Flugplatz
 Hahnweidstraße – P – LUG
 Hegelstraße, Ecke Schöllkopfstraße
 Hegelstraße, Ecke Henriettenstraße
 Henriettenstraße, Boschstraße
 Humboldtstraße
 Im Münzen – Wendeplatte –
 Kitteneshalde – Wendebereich –
 Kremenstraße, Ecke Lindachallee
 Limburgstraße, Höhe Raunerschule
 Liststraße, Höhe Steingaubrücke
 Milcherberg, Mitte – P –
 Notzinger Straße – P – beim Wasserturm
 Osianerstraße, zw. Eugen- und Friedrichstraße
 Öschweg – P –
 Pfaffenhalde – Litfaßsäule –
 Raunerstraße, Ecke Rossbergstraße
 Rossmarkt, Ecke Turmstraße
 Saarstraße, Ecke Im Doschler
 Schimmingweg, Höhe Einmündung Nürtinger Straße
 Sudetenstraße, Höhe Sportplatz
 Weppachweg – P – Friedhof
 Westerbachstraße, Ecke Pirolweg

Wieselweg – P – Einkaufszentrum
 Wollmarktstraße, Höhe Freihofrealschule
 Ziegelwasen
 Zu den Schafhofäckern – P – Schlossgymnasium
 Zu den Schafhofäckern, Höhe Einmündung B297

Kirchheim unter Teck – Ötlingen

Bachstraße – Am Steg –
 Eisenbahnstraße – P –
 Ginsterweg – P –
 Heimenwiesen, Ecke Wielandstraße
 In der Warth, Ecke Dornwald
 In der Warth – Nord – – P –
 Johannes-Kepler-Straße, Ecke Linkstraße
 Uracher Straße, Höhe Bahnhof
 Wendlinger Weg, Höhe Eisenbahnunterführung*
 Zum Rübholz, Ecke Steigstraße

Kirchheim unter Teck – Jesingen

Alte Weilheimer Straße – Ost –
 Bosslerweg – Wendeplatte –
 Brunnenstraße, Höhe Feuerwehr
 Fauslerstraße – Ende –
 Holzmadener Straße, – P – Sportanlage
 Keplerstraße, Ecke Lämmlestraße
 Wannweg, Ecke Im Heges

Kirchheim unter Teck – Nabern

Alte Kirchheimer Straße – Nord –
 Kirchhofstraße, Ecke Hofbaumgärten
 Neue Straße, – P – Edeka

Kirchheim unter Teck – Lindorf

Eichwiesen, Höhe Kindergarten
 Föhrenweg, – P – Friedhof

*an diesem Standplatz ist kein Altkleidercontainer vorhanden



Marktplatz

Stadt | KIRCHHEIM UNTER TECK

**JÜRGEN STEINMETZ & BILDHAUER
WOLFER**

GESTALTUNG IN STEIN



**GRABMALE
NATURSTEINE
STONE & ART**

Notzinger Str. 14 (am alten Friedhof) • 73230 Kirchheim • Tel. 07021 / 20 83

www.Wolfer-Steinmetz.de

*Die letzten Schritte
gemeinsam gehen!*



JÄCK
bestattungshaus

Ihr BESTATTER in Weilheim und Umgebung

Bestattungshaus JÄCK · Inhaber Stefan Jäck
Bissinger Straße 11 · 73235 Weilheim an der Teck
Telefon 07023-20 92 500 · Fax 07023-20 92 525
info@jaeck-bestattungshaus.de · www.jaek-bestattungshaus.de



**J. HOMBURG
BESTATTUNGEN**

GEPRÜFTER THANATOPRAKTIKER · BESTATTERMEISTER



MITGLIED DER LANDESINNING BESTATTUNGSGEWERBE BW

DIESER BETRIEB WIRD VON DER VERBRAUCHENINITIATIVE
„AETERNITAS“ ALS QUALIFIZIERTER BESTATTER EMPFOHLEN.



LGA InterCert
Zertifiziertes
QM System
DIN EN ISO 9001:2008

**73230 KIRCHHEIM UNTER TECK
EICHENDORFFSTRASSE 76
TEL.: 07021 - 9 31 83 88**

Grabmale
**Manfred
Kirschmann**
Steinmetz und Bildhauermeister

Neue Weilheimer Straße 112 · 73230 Kirchheim-Jesingen
Telefon 0 70 23 / 7 17 08 · Telefax 0 70 23 / 90 96 15
www.grabmale-kirschmann.de



Bestattungsinstitut
WERNER HOLT GmbH

Untere Steinstraße 10
73230 Kirchheim unter Teck
Telefon (0 70 21) 36 57
Telefax (0 70 21) 62 90

Ihre zuverlässige Hilfe im Trauerfall

Notruftafel.

Bezeichnung	Telefon
■ Polizei ■ Überfall ■ Verkehrsunfall	Notruf 110
Polizeirevier	501-0
Feuer	112
Deutsches Rotes Kreuz	
■ Rettungsdienst	112
■ Krankentransport	07022 19222
■ Rettungshubschrauber über Rettungsleitstelle	112
■ Rettungshundezug über Rettungsleitstelle	07022 19222
Klinik Kirchheim	88-0
Technisches Zentrum, Feuerwache	9229-0

Bezeichnung	Telefon
(Gas – Entstörungsdienst der EnBW) Netze BW Regionalzentrum Kirchheim, Hahnweidstraße 44 oder rund um die Uhr in Stuttgart	07021 8009-0
Wasser- Störungsdienst (Stadtwerke) während der Dienstzeiten	502-181 502-329
außerhalb der Dienstzeiten (Bereitschaft)	0171 5271698
Störungsnummern Netze BW	07021 95081-12
■ Strom	0800 3629-477
■ Gas	0800 3629-447
■ Wasser	0800 3629-497
Fernwärme-Störungshotline	0711 289-44444



Burg Teck

Stadt | KIRCHHEIM UNTER TECK

Branchenverzeichnis.

Liebe Leserinnen, liebe Leser! Als wertvolle Orientierungshilfe finden Sie hier eine Auflistung leistungsfähiger Betriebe aus Handel, Gewerbe und Industrie. Die alphabetische Anordnung ermöglicht Ihnen ein schnelles Auffinden der gewünschten Branche. Alle diese Betriebe haben die kostenlose Verteilung Ihrer Broschüre ermöglicht. Weitere Informationen finden Sie im Internet unter www.total-lokal.de.

Altenhilfe	2	Finanzdienstleistungen	104, U4	Logopädie	112	Sanitär	17, 58, 63
Altlastenuntersuchungen	57	Fliesen	57	Lufttechnik	102	Schreibwaren	34
Ambulante Pflege	110, 111	Freie Waldorfschule	80	Lüftung	63	Schwimmbad	87
Anruf Sammel Taxi	114	Funktechnik	101	Malerarbeiten	53	Seminare	83
Antriebstechnik	101	Gartenbau	57	Mechanische Bearbeitung	102	Seniorenheim	109
Architekten	58, 60	Gasthaus	36	Metallbau	57	Software	120
Augenoptik	120	Gaststätte	36	Möbel	69	Stanzteile	102
Banken	104, U4	Gebäudereinigung	39	Mode	77	Stationäre Tagespflege	110
Baugrunduntersuchungen	57	Gewürze	35	Motorradzubehör	116	Steinmetz	118
Baumaschinen-Vermietung	57	Grabmale	118	Naturheilpraxis	112	Steuerberatung	74
Baustoffe	60	Haus der sozialen Dienste	107	Naturkosmetik	35	Taxi	114
Bauunternehmen	60	Häusliche Krankenpflege	110	Naturstein	57	Technologiezentrum	103
Bestattungen	118	Hausnotruf	111	Omnibusverkehr	114	Tee	35
Bestattungsinstitut	118	Haustüren	57	Optiker	120	Textilpflege	35
Biergarten	36, 37	Heilpraktikerinnen	112	Parkhaus	114	Therapiezentrum	112
Bilderrahmen	35	Heizöl	70	Patentanwaltskanzlei	76	Tore	101
Bildung	80	Heizung	17, 58, 63	Pellets	70	Türen	101
Bistro	36	Hoflädle	35	Pflegedienst	111	Umzüge	9
Buchhaltung	76	Holzbau	58	Pflegeheim	111	Vermessungsbüros	57, 63
Bügelservice	34	Holzpellets	70	Pizzeria	36	Wäscherei	35
Catering	36	Immobilien	55	Planungsbüro	63	Wäscheservice	34
Dachdeckung	58	Ingenieurbüros	57, 63	Präzisionssysteme	103	Weltladen	77
Deutsche		Innenausbau	58	Raumausstattung	53	Werkzeugmaschinen	103
Angestellten-Akademie	80	IT-Systemhaus	U3	Rechtsanwälte	76	Whirlpool	87
Einrahmungen	35	Karosserie	116	Recycling	60	Wintergärten	57
Eiscafé	36	Kfz-Reparaturen	116	Reifen	116	Wirtschaftsprüfer	74
Elektro	58	Kieferorthopädiepraxis	112	Reifendienst	116	Zahnärzte	112, 113
Elektroinstallationen	58	Krankenkasse	U2	Renovierungen	60	Zimmerei	58
Entsorgungsfachbetrieb	72	Kreisbaugenossenschaft	57	Restaurant	36		
Erdbau	60	Küchen	58	Ristorante	36		
Fahrräder	9	Landschaftsbau	57	Sanierungen	60		
Fahrradverleih	9	Lebenshilfe	111				

U = Umschlagseite



ARDEN SOFTWARE

Geniale Lösungen für Verpackungsprofis weltweit

impact  impact 3DX  enterprise  WEB.CNX 

Arden Software GmbH
Jestinger Str. 65
73230 Kirchheim / Teck

Tel. 07021 / 80799-0
Email: support.de@ardensoftware.com
Web: www.ardensoftware.com

Dettinger Straße 2
73230 Kirchheim/Teck
Telefon (0 70 21) 34 64
Fax (0 70 21) 7 42 89
www.AugenoptikimAltenHaus.de
mail@AugenoptikimAltenHaus.de



Augenoptik im Alten Haus
Heinze Hummel GbR



Öffnungszeiten
Montag - Mittwoch 9 - 18 Uhr
Donnerstag 9 - 19 Uhr
Freitag 9 - 18 Uhr
Samstag 8.30 - 13 Uhr
Termin auch nach Vereinbarung möglich

Parkplatz am Haus



2. KIRCHHEIMER KUNDENSIEGEL
Platz 1
BRANCHENSIEGER
Untersucht: 10 AUGENOPTIKER



**Wir sind für Sie da.
Mit klugen IT-Lösungen.**



www.wud.de



Ihr IT-Systemhaus in der Region.
Hard- und Software-Lösungen für
den Mittelstand.

Vertrieb, Beratung, Schulung
Business-Software
(ERP, CRM, HR, DMS, CMS, BI)
Hardware- und Netzwerklösungen
Kopierer + Multifunktionsgeräte
Service, Wartung und Reparatur

WUD IT-Systemhaus // WUD Business Solutions GmbH // Wiesach 19 . 73230 Kirchheim unter Teck . 07021 92021-0





„Dreifach doppelt ausgezeichnet!“

Jeder Mensch hat etwas, das ihn antreibt.

Wir machen den Weg frei.

Beratung, die überzeugt und Service, der begeistert:
Sowohl beim Kirchheimer als auch beim Nürtinger Kundenspiegel wurden wir bereits zum dritten Mal in Folge auf Platz 1 unter den Banken gewählt. Testen Sie jetzt den Branchensieger und lassen Sie sich genossenschaftlich beraten.

Vereinbaren Sie einfach telefonisch einen Beratungstermin unter 07022 707-0. Wir freuen uns auf Sie.

