

Nünchritz

gestern und heute

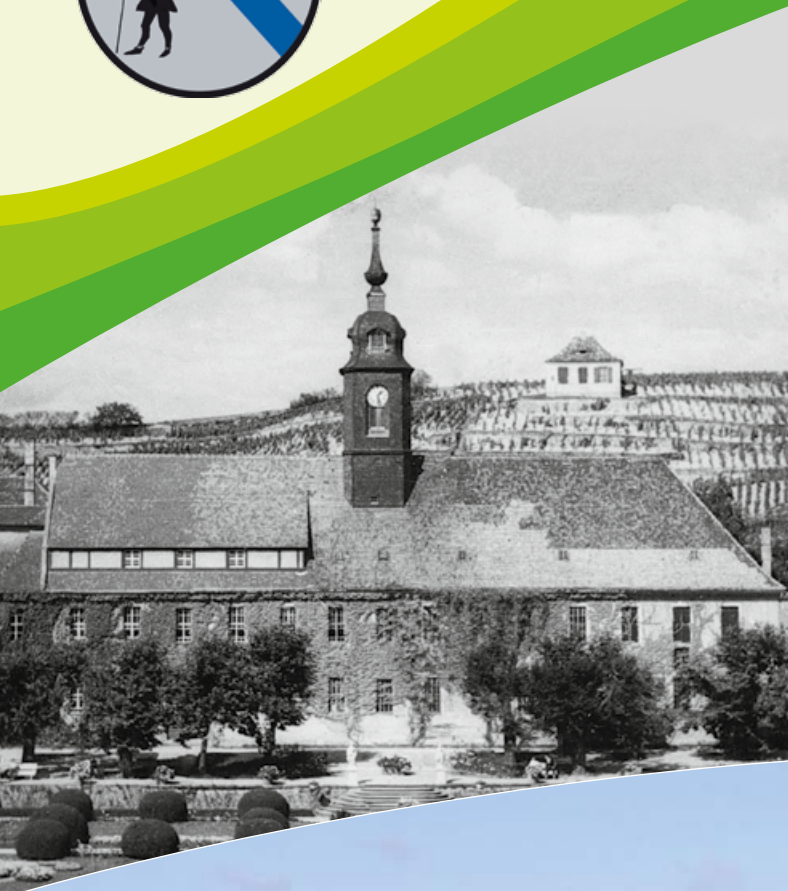

Gartentechnik SCHADE

„Ihr kompetenter Technikpartner rund um den Garten“

Beratung • Verkauf • Service

Waldaer Straße 6 · 01558 Großenhain
Tel.: 03522 502245 · Fax: 03522 502278
www.Gartentechnik-Schade.de



Planungsbüro · Dipl.-Ing. Landespflege (FH) Annett Dippe

garten · freiraum · landschaft

Ihr PARTNER für GARTEN – Büro Großenhain
& LANDSCHAFTSPLANUNG Steinweg 4 - 6 · 01558 Großenhain

Tel. 03522/522860 Fax 03522/523993

info@garten-freiraum-landschaft.de

www.garten-freiraum-landschaft.de



BAUELEMENTE

JENS KLIPPHAHN

FENSTER TÜREN TORE



SAGERITZER STR. 25 · 01612 GLAUBITZ
TEL. 035265 56189 · FAX: 035265 55021

MOBIL: 0172 3511618
BAUELEMENTEKLIPPHAHN@GMAIL.COM
WWW.BAUELEMENTE-KLIPPHAHN.DE



INGENIEURBÜRO SCHMIDT

Bauabsteckung
Lageplan zum Bauantrag
Lage- und Höhenpläne

Leitungsdokumentation
Leitungsartortung
Trassierung

MICHAEL SCHMIDT, DIPL.-ING. (FH)

Büro Glaubitz
Nünchritzer Straße 5
01612 Glaubitz
Tel. 05265/54030
Funk 01 71/7 132729

Büro Meißen/Okrilla
Großenhainer Straße 32
01689 Niederau OT Ockrilla
Tel. 03521/734441
Fax 03521/734601
E-Mail IBS_M_Schmidt@t-online.de

GeWa-Bau George GmbH & Co. KG



> Straßentiefbau > Kanalbau > Kabeltiefbau > Spezialbau
> Rohrleitungsbau > Abbrucharbeiten > Landschaftsbau

Tel. : 0 35 33/81 10 98 Mobil : 01 73/82 02 88 4
Tel. : 0173 8 20 26 36 GeWa-Bau.george@web.de

Am Wald 4 · 04932 Merzdorf



Tel.: 03525 / 7 48 98 48
Mobil: 0173 / 88 06 880
exakt-bau@gmx.net
www.exakt-bau.de

- X Trockenbau**
- X Wärmedämmung**
- X Bodenbeläge**
- X Feuerlöcher-
wartung**

BIB

Bolduan Ingenieurbüro

BERATUNG · ERKUNDUNG · PLANUNG
GUTACHTEN · SANIERUNG · ÜBERWACHUNG

Goethestraße 71 · 01587 Riesa
Tel. 03525 631-370 · 0172 3540395
Fax 03525 631-372
E-Mail: BIB-BolduanIB@t-online.de
www.BIB-BolduanIB.de

- Baugrund- und Gründungsberatung
- Altlasten
- Deponietechnik
- SiGe-Koordinator nach BaustellV gemäß RAB 30
- Erschließungs-/ Bauleitplanung
- Sanierung und Abrissbegleitung
- Hochwasserschutz

Optimaler Einbruchschutz.
Mit WAREMA Rollläden



► Hochschiebesicherung ► Verstärkte Bauteile ► Geprüft und zertifiziert



Lauchhammer Straße 30 · 01591 Riesa · Tel. 03525 740298 · E-Mail: info@sonnenschutz-unger.de

WWW.SONNENSCHUTZ-UNGER.DE



Grüßwort des Bürgermeisters

Herzlich Willkommen in der Gemeinde Nünchritz

Sehr geehrte Einwohnerinnen und Einwohner der Gemeinde Nünchritz,

in der schnelllebigen Zeit der Digitalisierung sind aktuelle Informationen ohne großen Zeitaufwand zugänglich. Wie sich auch die Informations- und Kommunikationsmittel in den vergangenen Jahrzehnten rasant weiterentwickelt haben, so vollzogen sich auch in der Gemeinde Nünchritz maßgebliche Änderungen.

Diese Broschüre möchte Sie zum Innehalten anregen und Ihnen die Schönheit unserer Gemeinde etwas näherbringen. Angelehnt an dem Leitmotiv „Nünchritz gestern und heute“ zeigt diese Veröffentlichung Ansichten der einzelnen Ortsteile der Gemeinde und versucht dabei, alt und neu aus dem gleichen Blickwinkel gegenüberzustellen. Kurze Texte zum Leben in den Ortsteilen damals und heute runden das Gesamtbild der Broschüre ab.

Mein Dank geht an das Redaktionsteam der Gemeinde, allen Firmen und Gewerbetreibenden, die eine Anzeige schalteten und allen, die ihre Bilder zur Verfügung gestellt haben. Mit Ihrem Beitrag haben Sie wesentlich zur Veröffentlichung dieser Informationsbroschüre beigetragen.

Gerd Barthold
Bürgermeister





Inhaltsverzeichnis



Turmdrehkran in Merschwitz



Abendstimmung an der Elbe in Merschwitz

Seite 1 Grußwort des Bürgermeisters

Seite 4 Diesbar-Seußlitz

Seite 6 Grödel

Seite 7 Goltzscha

Seite 8 Leckwitz

Seite 9 Merschwitz

Seite 10 Naundörfchen

Seite 11 Neuseußlitz

Seite 12 Übersichtsplan

Seite 14 Nünchritz

Seite 17 Roda

Seite 18 Weißig

Seite 19 Zschaiten

Seite 20 Elbansichten

Seite 21 Infrastruktur im Wandel

Seite 22 Ortsgefüge im Wandel

Seite 24 Branchenverzeichnis

Umschlagseite 3 Impressum

PRODUKTION LADENBAU WERBETECHNIK SATZ & DRUCK GROSSFORMATDRUCK TEXTILVEREDELUNG FAHRZEUGBESCHRIFTUNG

nm pro gmbh **non malus gmbh**

Karl-Marx-Straße 36 • 01612 Nünchritz • Telefon: 035265 / 5 44 08 • www.nonmalus.com



TISCHLEREI SCHUBERT

Kompetenz im Möbel- und Innenausbau

Hauptstraße 10 · 01609 Peritz · 035265 60823

Besuchen Sie uns online unter:

www.schubert-tischlerei.de

www.facebook.com/tischlerei.schubert



Bianca Bischoff

Dipl. -Betriebswirtin

Am Ufer 3
01612 Nünchritz

Steuerberaterin

Telefon 03 52 65/64 36 03
Telefax 03 52 65/64 36 05
Funk 015 22/26 29 130

info@steuerberaterin-bischoff.de
www.steuerberaterin-bischoff.de

Haustechnik Erdmann

Installation & Heizungsbau

Jörg Erdmann · Handwerksmeister

Moritzer Straße 12 · 01619 Zeithain

Telefon: 03525 87 56 59 · Fax: 03525 87 56 77 · Mobil: 0173 376 39 04

E-Mail: info@haustechnik-zeithain.de · Home: www.haustechnik-zeithain.de

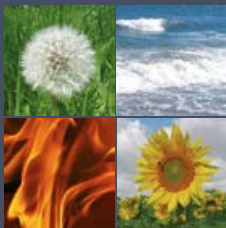

Iris Bär

Beratungsstellenleiterin

Friedrich-von-Heyden-Platz 2
01612 Nünchritz

Telefon 035265 644944

Mobil 0174 3293442

E-Mail iris.baer@vlh.de



Persönliche Beratung
ist durch nichts zu ersetzen!



ENSO. Mit Energie für Sie da.

Sie haben Fragen rund um Strom, Gas, Wärme
oder Energiedienstleistungen für Ihr Haus?
Bei ENSO sind wir für Sie da!

Service-Telefon

0800 6686868 (kostenfrei)

Kontakt per E-Mail

service@enso.de

Nutzen Sie unseren Direkt-Service!

www.enso.de

Entstördienst der ENSO NETZ GmbH

Gas

0351 50178880

Strom

0351 50178881

ENSO Energie Sachsen Ost AG
01064 Dresden

ENSO

Einfach. Naheliegend.



Diesbar-Seußlitz



Diesbar-Seußlitz ist der älteste Ortsteil der Gemeinde. Schon 1205 wurde Seußlitz mit dem Namen Suselitz erstmals urkundlich erwähnt und auch Diesbar fand bereits 1272 als Dievesvere erstmals Erwähnung.

Seußlitz entwickelte sich von einer markgräflichen Residenz über den Standort eines Klarissenklosters zu einem Rittergut mit späterem Barockschloss. Das Barockschloss in seiner heutigen Form entstand ab 1722, nachdem Graf Heinrich von Büнау das aus einem Klarissenkloster umgebaute Wohnhaus erwarb. Er beauftragte den Erbauer der Dresdener Frauenkirche, George Bähr, mit dem Umbau des Schlosses, des vorgelagerten Gutsbereichs sowie des Schlossgartens im Stile des Barocks.

Diesbars Entwicklung begann als Fischerdorf und vollzog sich über einen Weinbauort zur Sommerfrische mit Dampferanlegestelle, der vor allem Dresdner zur Erholung anzog. Seit über 300 Jahren wird hier die Form des Terrassenweinbaus betrieben.

Auch heute darf Diesbar-Seußlitz den Titel „anerkannter Erholungsort“ tragen. Mit dem entlangführenden Elbe-Radweg, dem Barockschloss sowie der George-Bähr-Kirche, der malerischen

Udo Rietdorf
B ü r o s e r v i c e

An der Weinstraße 14 • 01612 Diesbar-Seußlitz

Tel.: 03 52 67 / 5 59 55 Mobil: 01 60 / 5 15 47 83
 Fax: 03 52 67 / 5 59 57 Mail: u.rietdorf@bs-rietdorf.de

Kontieren und Buchen von laufenden Geschäftsvorfällen sowie Erstellung der laufenden Lohn- und Gehaltsabrechnung im Sinne § 6 Nr. 4 StBerG.

IHR VIELSEITIGER PARTNER IN SACHEN HOLZ!

Tischlerei Mildner  *Meisterbetrieb der Tischlerinnung*

Inh. Helge Mauersberger
 Individueller Möbel- und Innenausbau, Aufarbeitung und Herstellung historischer Fenster und Türen
 01612 Diesbar-Seußlitz · An der Weinstraße 27
 Tel. 035267 50237 · Mobil 0162 4655104 · E-Mail: tischlerei.mildner@web.de



Kulisse der Weinberge sowie Veranstaltungen wie die Federweißermeile im Herbst zieht der Ort viele Touristen an. Informationen für Besucher hält das Haus des Gastes bereit, welches sich in der restaurierten Weinpresse des ehemaligen Rittergutes befindet. Der Ort wird neben dem touristischen Dienstleistungsgewerbe in Form von Gastronomie und Pensionen heute noch stark durch den Weinbau im Haupt- und Nebengewerbe sowie Handels- und Handwerksbetriebe geprägt.



Wissen Sie noch? Als die Seele frei war? Und das Ankommen ein Fest? Hier ist es noch so – eine Landschaft und ihre Aussichten – voller Farben, Töne und Musik

Genuss für alle Sinne – Landgasthof & Hotel Zum Roß – voll gelebter Tradition und doch frisch, jung, fleißig, seit 4 Generationen

Nehmen Sie Platz und genießen Sie, bei einem Gläschen Wein vom hauseigenen Weinberg, den Blick auf den großen Elbebogen – **ideal, um neue Energie zu tanken**. Erleben Sie das breitgefächerte Repertoire und den Ideenreichtum unseres Küchenteams, das vorrangig regionale Produkte verarbeitet – **sächsisch, köstlich, lecker**. Verschiedene Räumlichkeiten stehen Ihnen zur Auswahl: Panoramasaal mit Elbblick, Salon, Weinstübchen, Kastanienstube, Gaststube – **liebvoll dekoriert und eingedeckt**. Für einen längeren Aufenthalt laden Sie unsere Hotelzimmer zum Verweilen ein – **ruhig, gemütlich**. Wasserwanderern steht der hauseigene Sportbootanleger zur Verfügung – **praktisch und bequem**. Radler auf dem Elberadweg zählen zu unserem treuen Gästekreis – **sportlich, praktisch**. Lernen Sie die Vielfalt und Schönheit der Elbweindörfer kennen – Weinproben, Wanderungen, Picknick, Kremserfahrten, Schiffsfahrten u. v. m. – **Erholung pur**.

Treten Sie ein, verweilen Sie, fühlen Sie sich wohl – bei uns im Herzen der Elbweindörfer, am Fuße der Diesbarer Weinberge.

Landgasthof & Hotel Zum Roß

Familie Dörner
 An der Weinstraße 50, 01612 Nünchritz, OT Diesbar-Seußlitz
 Telefon: 035267 5180, Fax: 035267/51822
 E-Mail: info@zum-ross-diesbar.de
www.zum-ross-diesbar.de

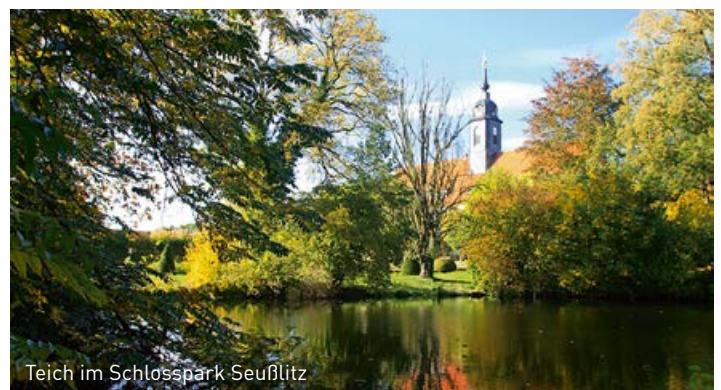

Teich im Schlosspark Seußlitz

Landgasthof & Hotel

Zum Roß

Das Haus mit Charme & Flair

Direkt an der Elbe & am Elberadweg | Eigener Sportbootanleger
 Gemütliche Gasträume & Hotelzimmer | Individuelle Weinproben

Landgasthof & Hotel „Zum Roß“
 An der Weinstr. 50 | 01612 Diesbar-Seußlitz
 Telefon 035267/5180 | www.zum-ross-diesbar.de

meifen media



Grödel

Im Jahr 1324 wurde der Ort als Gredil urkundlich erwähnt. Grödel entwickelte sich von einem Herrnsitz zu einem Rittergut, welches das Leben im Ort prägte und dem Mitte des 18. Jahrhunderts das Braurecht übertragen wurde. Zum Rittergut gehörte auch eine Holländerwindmühle. Diese und der im 18. Jahrhundert errichtete Elbe-Elster-Floßkanal prägen bis heute das Ortsbild. Das Rittergut wurde in den Nachkriegsjahren gesprengt. Geblieben ist der Grödeler Park, der zu einem Spaziergang einlädt.



Postkartenmotiv Dammmeisterei in Grödel



Postkartenmotiv Elbstraße



Elbstraße



Elbe-Elster-Floßkanal in Grödel



alte Mühle in Grödel



Goltzscha



Postkartenausschnitt vom Unteren Teich Goltzscha

Bereits im Jahr 1406 fand der Ort seine erste urkundliche Erwähnung als Golczkewicz. Jedoch erst ab dem 17. Jahrhundert beginnt die kontinuierliche Besiedlung des Ortes. Zuvor wurde seine Geschichte durch mehrfache Aufgabe der Ansiedlung geprägt. Im Zuge der Besiedlung wurde das Ortsbild von Winkel- und Mehrseitgehöften von Kleinbauern geprägt. Heute hat sich der Ort zu einem Wohndorf entwickelt, in dem Handel- und Handwerksbetriebe zu finden sind. Das Naturbad Goltzscha lädt zur ausgewogenen Freizeitgestaltung ein. Das restaurierte Kriegerdenkmal und der neu gestaltete Dorfplatz vervollständigen das Ortsbild.



Kriegerdenkmal in Goltzscha



Postkartenmotiv Bäckerei in Goltzscha



Gebäude der ehemaligen Bäckerei in Goltzscha, heutiges Weindepot

Nagelstudio

Silke Beulig
(Inhaberin)

Dorfstraße 44
01612 Goltzscha
Telefon 035267 50464
Mobil 0172 7700356

BEULIG

Bauklempner ■ Sanitär ■ Trockenbau
Heizung ■ Hauswasseranlagen

Inhaber: Heiko Beulig . Dorfstraße 44 . 01612 Goltzscha
Tel./Fax: 035267/ 5 04 64 . Funk: 0174/ 984 71 88
E-Mail: heikobeulig@web.de



Leckwitz

Im Jahr 1378 fand der Ort als Legkewics seine erste urkundliche Erwähnung.

Begünstigt durch seine Lage verfügte das Bauerndorf schon früh über eine Fähre, einen Anlegeplatz an der Rosenmühle sowie den Treidelpfad entlang der Elbe. Dies sicherte den Einwohnern des Ortes den Lebensunterhalt. Mit der Industrialisierung wandelte sich das dörfliche Gefüge und aus dem Bauerndorf wurde ein Arbeiterdorf. Auch heute zeigt sich der Ort als attraktives Wohn- und Arbeiterdorf. Landwirtschaft, Handels- und Handwerksbetriebe sowie die Ortsfeuerwehr Leckwitz komplettieren das Ortsbild.





Merschwitz

Merschwitz ist der zweitgrößte Ortsteil der Gemeinde. Seine erste urkundliche Erwähnung erfolgte im Jahr 1345 als Merawitz. Mit seiner Lage an einem der ältesten und wichtigsten Elbübergänge galt Merschwitz bereits im Mittelalter als bedeutender Fernhandelsplatz. Im Eisenbahn- und Industriezeitalter verlor der Ort seinen überregionalen Stellenwert. Heute können sich die Merschwitzer Einwohner über die örtlichen Betriebe gut versorgen. Mit einer Kindertagesstätte in der alten Schule, einem Pflegeheim sowie Dienstleistungsgewerben in Form von Gastronomie, Pensionen, Grafik und Physiotherapie sowie diversen Handels- und Handwerksbetrieben weist der Ort eine gute wirtschaftliche Struktur auf.



Gasthof



BÄCKEREI VORWERG

Seußlitzer Straße 1
01612 Merschwitz
Tel. 035267 50791



Di. – Fr. 6.00 – 17.00 Uhr · Sa. 6.00 – 10.00 Uhr



Dr. Christian Boeltzig
Fachtierarzt für Kleintiere

Am Biesenberg 10
01589 Riesa

dr.boeltzig@email.de
www.dr-boeltzig.de

03525-734074

Dr. BOELTZIG
TIERARZTPRAXIS



Naundörfchen

Erste Erwähnung fand der Ort 1344 als Nuwindorf in Verbindung mit einem Vorwerk, welches sich im Laufe der Zeit zum Rittergut entwickelte. Erst Ende des 18. Jahrhunderts begann die Entwicklung des eigentlichen Dorfes. Überregionale Bedeutung erlangte Naundörfchen durch die Stationierung eines Remonte-Depots zur Aufzucht von Militärpferden. Der Ort entwickelte sich bis heute zu einem Wohndorf mit landwirtschaftlicher Nutzung im Nebenerwerb. Jedes Jahr kann der Ort auch tierische Einwohner in Form von Störchen zählen.



Postkartenmotiv Gasthof Naundörfchen



Postkartenmotiv Remontedepot Naundörfchen



ehemaliges Remontedepot in Naundörfchen

proK
Bauprojektierung
Dipl.-Ing. Reinhard Korpowski
Hochbau - Statik - Bauphysik

Dorfplatz 10 - 01612 Nünchritz
Tel. 035265 - 644 236
Handy 0179 - 29 77 624
www.pro-k.org

Frank Schollbach
Versicherungsfachmann (BWW)
Allianz Hauptvertreter

Vermittlung von:

- Versicherungen der Versicherungsunternehmen der Allianz
- Investmentfonds der Allianz Global Investors

Meissner Straße 5
01612 Nünchritz
Telefon 03 52 65.6 48 00
Telefax 03 52 65.6 48 02
Mobil 01 73.8 81 57 27
frank.schollbach@allianz.de
www.allianz-schollbach.de



Neuseußlitz

Ersturkundliche Erwähnung fand der Ort 1268 als Nuensuselitz. Die Gründung des Ortes lässt sich mit der Anlage des markgräflichen Hofes in Seußlitz in Verbindung setzen. In seiner Geschichte entwickelte sich Neuseußlitz zu einem Bauern- und Winzerdorf. Ab Ende des 19. Jahrhunderts entwickelte der Ort stärkere Züge eines Handwerker- und Industriearbeiterdorfes. Heute wird er von Dienstleistungsgewerben in Form von Gastronomie und Pensionen, Handels- und Handwerksbetrieben sowie Landwirtschaft und Weinbau im Nebengewerbe geprägt.



Schule auf Neuseußlitzer Flur



ehemalige Schule Neuseußlitz



Allee in Neuseußlitz

Wir sind für Sie da,
von Dienstag bis Freitag 8.00 bis 12.00 Uhr
und 14.00 bis 18.00 Uhr
sowie am Sonnabend von 7.30 bis 12.00 Uhr.



Friseursalon Herrmann
Inh. Dörte Hesse

Karl-Marx-Straße 27
01612 Nünchritz
☎ 035265 56043



Zeichenerklärung:

- Kirche
- Burg, Schloss
- Museum
- Windmühle
- Tiergehege, Zoo
- Sehenswürdigkeit
- Flugplatz
- Sportplatz
- Freibad
- Hallenbad
- Campingplatz
- Aussichtspunkt
- Deich

Maßstab ca. 1: 42 000

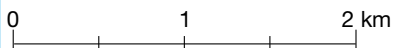

© 2018
Lechstraße 2
86415 Mering

mediaprint
infoverlag

Diese Kartographie ist urheberrechtlich geschützt,
sie darf nicht - auch nicht auszugsweise -
reproduziert oder nachgedruckt werden.
Irrtümer vorbehalten.





Nünchritz



Urkundliche Ersterwähnung erfuhr Nünchritz 1312 als Nuncharicz. Nünchritz entwickelte sich in seiner über 700-jährigen Geschichte von einem landwirtschaftlich geprägten Dorf über ein Fischerdorf zu einem industriell bestimmten Ort, der vielen Arbeitern der Chemischen Fabrik Nünchritz seit Anfang des 20. Jahrhunderts Lebensraum bot. Auch heute noch prägt die Wacker Chemie AG als

einer der großen Arbeitgeber des Landkreises Meißen das Ortsbild von Nünchritz. Mit dem Standort der Gemeindeverwaltung, ansässigen Kinder- und Schuleinrichtungen, diversen Einkaufsmöglichkeiten sowie der Anbindung an den regionalen Personennah- sowie Bahnverkehr bildet Nünchritz, wenn auch nicht geografisch, das Zentrum der Gemeinde Nünchritz.



Dorfgemeinschaftshaus Nünchritz



Rathaus Nünchritz



Schulzentrum Nünchritz



Blick auf die Wacker Chemie AG Nünchritz aus Richtung Leckwitz

Gala - Bau

Jakober GmbH
info@galabau-jakober.de

- Baumpflege- und Fällarbeiten
- Erd- und Pflanzarbeiten

*Ihre exklusive
Adresse für
Gartenträume*

Jakober GmbH
 An den Kanitzen 3 b
 04910 Elsterwerda
 Tel. 03533 488640
 Fax 03533 488639

- Pflasterarbeiten
- Tiefbauarbeiten

Kontaktdaten der Gemeindeverwaltung
 Glaubitzer Straße 10, 01612 Nünchritz

Telefon: 035265 50010
 Fax: 035265 50053

E-Mail: post@nuenchritz.de
 Internet: www.nuenchritz.de



Auf der Grundlage des Förderprogrammes Stadtumbau Ost wurde der letzte Wohnblock auf der Karl-Marx-Straße Richtung Wacker-Chemie zurückgebaut. Auf dieser Brachfläche konnte ein weltweit agierendes Planungsunternehmen angesiedelt werden. Die fiwa|group mit Hauptsitz in Burghausen ist überwiegend in der Chemiebranche tätig. Mit ihren insgesamt fast 200 Mitarbeitern ist sie ein Komplettanbieter u. a. für die Elektro- und Regelungstechnik, Prozessautomation, technische Gebäudeausrüstung und Maschinen- und Anlagenautomatisierung.

fiwa|group



Mittelschule Karl-Marx-Straße



Niederlassung der fiwa|group auf der Karl-Marx-Straße



Abriss eines Wohnblocks auf der Karl-Marx-Straße



*Ihr Ingenieurdienstleister für die
Prozessindustrie*

45 JAHRE
fiwa
ENGINEERING IS OUR
PASSION

ENGINEERING IS OUR PASSION

www.fiwagroup.com
office@fiwagroup.com

Finze & Wagner Ingenieurgesellschaft Sachsen GmbH | Karl-Marx-Str. 31d | 01612 Nünchritz | Telefon +49 35265 647-0



Karl-Marx-Straße im Jahr 1992

Ihre kompetenten
Ansprechpartner
in Nünchritz

Physiotherapie
Ines Bellmann

01612 Nünchritz
Meißner Straße 26
Telefon: 03 52 65 / 5 65 81
Termine nach Vereinbarung!

KÖRNER Bernd Körner
elektrofachbetrieb Elektromeister

INSTALLATION + FACHHANDEL + SERVICE

Riesaer Straße 1 · 01612 Nünchritz
Tel.: 03 52 65/5 63 76 · E-Mail: Elektro-Koerner@t-online.de

Sandra's Friseursalon
Meißner Straße 26 a / Im Arztehaus · 01612 Nünchritz
Tel. 035265/54488 · Inh. Sandra Heyer

Öffnungszeiten
Di 8.30 - 14.00 Uhr
Mi 9.00 - 18.00 Uhr
Do 8.30 - 12.00 Uhr
Fr 8.30 - 16.00 Uhr
Sa 8.00 - 11.00 Uhr

Nünchritzer Haustechnik
Sanitär/Heizung • Sanitärfachgeschäft • Bauleistung
Ausleihcenter • Hausmeisterdienstleistung

BRÄUNIG
Meisterfachbetrieb

www.nuenchritzer-haustechnik.de
01612 Nünchritz, Hochwasserweg 2c
Telefon 03 52 65/5 65 74
Telefax 03 52 65/64 96 62
Funk 01 70/3 11 28 48
E-Mail dirkbraeunig@t-online.de

Lehmann & Stopp GbR
Meißner Straße 10
01612 Nünchritz

Telefon 03 52 65/5 26 73
Telefax 03 52 65/5 26 74
Telefon 01 60/1 80 88 23
E-Mail
dachdeckerlus1@web.de

**DACHDECKER
MEISTER-BETRIEB**

WOHNUNGSGENOSSENSCHAFT NÜNCHRITZ eG
Meißner Straße 2 c
01612 Nünchritz

Telefon: 035265 - 56967
E-mail: info-wg-nuenchritz@t-online.de
wohnungsgenossenschaft-nuenchritz.de

**GEWOHNT
GLÜCKLICH!**



Roda

Im Jahre 1365 wurde der Ort erstmals als Radow erwähnt. Der Name Roda deutet darauf hin, dass der Ort durch Rodungen entstanden sein könnte. In Roda war einst ein Rittergut ansässig, welches sich aus einem ehemaligen Rittersitz entwickelte. Aufgrund seiner Größe war der Einfluss dieses Rittergutes jedoch sehr beschränkt. Heute ist der Ort landwirtschaftlich geprägt. Der Dorfkrug Roda lädt zum Verweilen ein und der Reiterhof bietet Pferdefreunden Möglichkeiten der Freizeitgestaltung.



DORFKRUG RODA

DAS GASTHAUS MIT DER GUTEN KÜCHE

01612 Roda, Hauptstr. 14b
 Telefon 035265 56753
www.dorfkrugroda.de
info@dorfkrugroda.de



- ♥ tägl. außer Mi ab 11 Uhr geöffnet
- ♥ Catering-Service außer Haus
- ♥ familienfreundlicher Biergarten mit Kinderspielplatz
- ♥ vielfältige Veranstaltungen wie Genießberabende, Kabarett, Kochkurse (auf Anfrage)



Weißig

Bis zum 19. Jahrhundert zeigte sich Weißig als klassisches Bauerndorf. Haupteinnahmequelle war die Landwirtschaft. Wie auch in anderen Ortsteilen nahm die Industrialisierung auch in Weißig durch die Errichtung eines Haltepunktes sowie die Errichtung der Chemischen Fabrik in unmittelbarer Nähe Einfluss auf das Ortsbild. Heute zeigt sich Weißig als Wohndorf mit landwirtschaftlicher Nutzung. Dienstleistungsgewerbe sowie Handwerksbetriebe ergänzen das örtliche Gefüge.



Seit 1856

THIERICHEN NATURSTEIN



Baudaer Hauptstraße 11
01561 Großenhain **OT Bauda**

Tel. 03522/38836
Fax 03522/310621
E-Mail: info@thierichen-naturstein.de

- Grabmalwerkstatt
- Küchenarbeitsplatten, Treppenanlagen, Fußböden, Mauerabdeckungen, Badausstattungen, Fensterbänke und anderes
- Natursteinrestaurierung



 **MOTORGERÄTE Grundmann**

-HEBEBÜHNENVERLEIH-

Eichenallee 7 a • 01558 Großenhain
im Gewerbegebiet direkt an der B 101

www.grundmann-motorgeraete.de • grundmann-motorgeraete@t-online.de

☎ (03522) 50 14 00 • Fax (03522) 50 14 07

MEHR als nur das täglich Brot.

 **BRADE**
Bäckerei & Konditorei

 www.baeckerbrade.de

Glaubitzer Str. 10 · 01612 Nünchritz
im EDEKA Neukauf Markt



Zschaiten

Urkundliche Erwähnung fand der Ort im Jahr 1324 als Zschetin. Lange Zeit wurde das Leben in Zschaiten durch das ansässige Rittergut und die Landwirtschaft geprägt. Im Zuge der Industrialisierung wandelte sich auch der dörfliche Alltag. Eisenbahn und Chemische Fabrik entwickelten sich zu großen Arbeitgebern im Gemeindegebiet und boten auch den Bewohnern aus Zschaiten eine neue Lebensgrundlage. Heute lässt sich Zschaiten als Wohndorf beschreiben, welches von Dienstleistungsgewerben in Form von Gastronomie und Pensionen sowie Handwerksbetrieben geprägt ist.





Zentrum für Technologiestruktur-entwicklung
Region Riesa-Großenhain GmbH

Betreiber-gesellschaft des



Technologieorientiertes Gesundheits-zentrum
der Landkreise Mitteln

Ihr regionaler Ansprechpartner für
 Internationalisierung & Europäische Förderung
 Vermietung von Büro- & Veranstaltungsräumen



Zugang zu Unternehmensnetzwerken
 Technologie- und Wissenstransfer
 Beratungsservices & Coaching
 Existenzgründungen
 Berufsorientierung



ZTS- Zentrum für Technologiestruktur-entwicklung Region Riesa - Großhain GmbH
 Industriestraße A11, 01612 Glaubitz
 Tel.: 035265 510 | Mail: info@zts.de | Web: www.zts.de



**FRITZ
HEß**
SCHUH- UND
ORTHOPÄDIE-
TECHNIK

**Schuh- und
Orthopädietechnik
Fritz Heß**

Friedrich-Engels-Straße 46
01589 Riesa
Telefon 03525 875803
Telefax 03525 875805
mail@ost-hess.de
www.ost-hess.de





Elbansichten



postkarte Dampferanlegestelle Diesbar



Postkartenausschnitt Badestrand Diesbar



Elberadweg mit Blick auf Grödel



Bomätscherpflaster in Merschwitz



Blick auf das Chemiewerk Nünchritz



Postkartenausschnitt der Dampferanlegestelle Merschwitz



Infrastruktur im Wandel



Bahnhof Glaubitz



Postkartenausschnitt vom Bahnhof Weißig

Lange Zeit verfügte der Ort Nünchritz über keinen Zugang zum regionalen Bahnverkehr. Wollte man von Nünchritz aus nach Dresden oder Leipzig reisen, so nutzte man die Bahnhöfe in Glaubitz oder Weißig. Im Zuge der Verbesserung der Infrastruktur erhielt Nünchritz einen eigenen Haltepunkt, welcher in Sommer 2003 eingeweiht wurde. Mit Einweihung des Haltepunktes in Nünchritz entfiel die Nutzung des Bahnhofes in Weißig.



Ingenieurbüro
Dipl.-Ing. (FH) Volker Sczesny
Ingenieurdienstleistungen rund um den Hausbau.

**Bauüberwachung
Bauleitung
Bauplanung
Baukostenermittlung**

Riesaer Straße 8 A

01612 Glaubitz

E-Mail:

info@ingenieurbuero-sczesny.de

Tel.: 03 52 65 / 53 802

Fax: 03 52 65 / 52 855

HOLZ IM GARTEN
Verkauf | Lieferung | Montage

- Zäune
- Carports
- Pergolen
- Gartenmöbel
- Sichtschutzzäune
- Terrassenüberdachung

Stefan Marx
An der Mühle 3, 01612 Glaubitz

0172 / 36 76 152 - 035 265 / 56 35 5 - holz.marx@gmail.com

GALABAU HÖNICKE HAUSMEISTERSERVICE

Stiller Winkel 1
01612 Glaubitz

Tel. 0172 820 8377
info@galabau-hoenicke.de
www.galabau-hoenicke.de

Der Förster

Bau- und Umweltdienste

Landschaftspflege
Gartengestaltung
Pflasterarbeiten
Baggerarbeiten

Uwe Förster - Sageritzerstr. 32a - 01612 Glaubitz
Tel. + Fax 035265 / 54175 - Mobil 0174 / 6388578



Ortsgefüge im Wandel



Gesellschaftshaus Meißner Straße



Rathaus-Apotheke in Nünchritz

Ein jedes örtliches Gefüge befindet sich in ständigem Wandel. Bereits Vorhandenes erfährt im Zuge der Anpassung an die Bedürfnisse der Bevölkerung eine Umnutzung. Solche Wandel sind auch in der Gemeinde Nünchritz zu beobachten. Ein Beispiel hierfür ist das ehemalige Gesellschaftshaus auf der Meißner Straße. Nach Abriss des alten Gesellschaftshauses durch den Eigentümer wurde die frei gewordene Fläche für den Bau eines Wohn- und Geschäftshauses genutzt. Heute beherbergt das Haus eine der in Nünchritz ansässigen Apotheken, ein Sanitätshaus sowie einen Zahnarzt und bietet somit vor allem den älteren Bürgern der Gemeinde eine Anlaufstelle in Sachen Gesundheit. Auf der gegenüberliegenden Straßenseite befindet sich das ehemalige Land-Ambulatorium von Nünchritz in unmittelbarer Nähe des heutigen Ärztehauses unter anderem mit Sitz einer Arzt- sowie einer Ergotherapiepraxis.

Häusliche Kranken- und Altenpflege, Tagespflege
Kerstin Steuer GmbH
 examinierte Krankenschwester - Pflegedienstleistung - Pflegeberater

unsere Leistungen:

- Grundpflege
- Behandlungspflege
- Beratungsbesuche
- Verhinderungspflege
- Essen auf Rädern
- zusätzliche Betreuungsleistungen



Seit 1996 – mehr als nur Betreuung

Glaubitzer Straße 23, 01612 Nünchritz, Tel. 03 52 65/6 05 19, Telefax 03 52 65/5 37 72
www.pflegedienst-steuer.de, pflegedienst-steuer@gmx.de

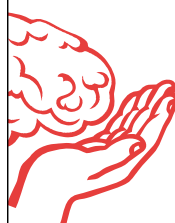

Praxis für
Logopädie und
Ergotherapie
Marko Schütze



Ärztehaus Großenhain

Carl-Maria-von-Weber-Allee 51
 01558 Großenhain
 Tel.: 03522 / 52 88 070

Ärztehaus Nünchritz

Meißner Straße 26a
 01612 Nünchritz
 Tel.: 035265 / 64 36 28



PHYSIOTHERAPIE

Starke



Auenweg 7, 01612 Nünchritz, Telefon 03 52 65/55 988
E-Mail pt.starke@googlemail.com, www.physio-starke.de

elb apotheke



Apotheker Peter Limbach
Meißner Straße 25, 01612 Nünchritz
Telefon 03 52 65/5 43 55
Telefax 03 52 65/5 43 56

Öffnungszeiten: Mo.–Fr. 7.00 bis 18.30 Uhr durchgehend geöffnet
Sa. 9.00 bis 12.00 Uhr

Ergotherapie Kathrin Rieger

*Ihr Weg zu mehr
Selbstständigkeit.*

- Hausbesuche & Prävention
- alle Kassen und Privat
- Pilateskurse

Friedrich-von-Heyden-Platz 4 · 01612 Nünchritz
Tel.: 0172 9739395



Rats-Apotheke

Apothekerin Nicolle Gross

Nünchritz

Glaubitzer Straße 10
01612 Nünchritz
Telefon 035265 - 5 42 58
info@ratsapotheke-nuenchritz.de
www.ratsapotheke-nuenchritz.de

Öffnungszeiten
Mo – Fr 7.30 – 18.00 Uhr
Sa 8.00 – 11.30 Uhr



Röderau

Promnitzer Straße 1
01619 Röderau
Telefon 03525 - 5 18 37 40
info@ratsapotheke-roederau.de
www.ratsapotheke-roederau.de

Öffnungszeiten
Mo – Fr 8.00 – 12.00 Uhr
Mo/Di/Do/Fr 13.00 – 18.00 Uhr



... immer für Sie da!

Pflege ist Vertrauenssache

ELBLAND Schwestern

**Ambulanter Pflegedienst
Tages- & Nachtpflege
Altersgerechtes Wohnen**

Kurt-Schlosser-Str. 22
01591 Riesa

Telefon: (03525)518110

Telefax: (03525)518101

E-Mail: info@elblandschwestern.de

Home: www.elblandschwestern.de

Parfümerie Vitalis & Kosmetik - Institut

**Ihr Fachgeschäft für Düfte, außergewöhnliche
und traditionelle Pflegeprogramme**

Inh. Sabina Richter

**01589 Riesa, Hauptstr. 18, Tel. 03525/73 4778
01612 Nünchritz, Mozartstr. 1, Tel. 03 52 65/5 63 62**

www.parfuemerie-richter.de



Branchenverzeichnis

Liebe Leserinnen, liebe Leser! Als wertvolle Orientierungshilfe finden Sie hier eine Auflistung leistungsfähiger Betriebe aus Handel, Gewerbe und Dienstleistung. Die alphabetische Anordnung ermöglicht Ihnen ein schnelles Auffinden der gewünschten Branche. Alle diese Betriebe haben die kostenlose Verteilung Ihrer Broschüre ermöglicht. Weitere Informationen finden Sie im Internet unter www.total-lokal.de.

Abfallentsorgung	24, U 3	Fliesen	U 3	Logopädie	22
Ambulanter Pflegedienst	23	Friseur	11, 16	Lohnsteuerhilfe	3
Apotheken	23	Garten- und Kommunaltechnik	U 2	Möbelbau	3, 4
Architekturbüro	21	Gartenbau	14, 21	Nagelstudio	7
Bäckerei	9, 18	Gartengestaltung	14, 21	Natursteine	18, U 3
Baubetrieb	U 2	Gartenplanung	U 2	Orthopädienschuhtechnik	19
Bauplanung	10	Gartentechnik	18	Parfümerie	23
Buchhaltungsbüro	4	Gaststätte	5, 17	Pflegedienst	22
Café	9	Halbleiterindustrie	U 4	Physiotherapie	16, 23, U 3
Carports	21	Hausmeisterdienste	16	Schornsteinfeger	U 3
Catering	17	Hebebühnenverleih	18	Sonnenschutz	U 2
Chemiewerk	U 4	Heizung und Sanitär	3, 16	Steinmetz	18
Containerdienst	24	Holzhandel	21	Steuerberatung	3
Dachdeckerei	16, U 3	Hotel	5	Technologie-Strukturentwicklung	19
Einkommenssteuererklärung	3	Ingenieurbüros	U 2, 10, 15, 21	Tiefbau	U 2, 14, 21
Elektrofachhandel	16	Innenausbau	U 2	Tierarzt	9
Elektroinstallation	16	Insektenschutz	U 2	Tischlerei	2, 3, 4, U 3
Energieberatung	U 3	Kanalbau	U 2	Versicherungen	10
Energieversorgung	3	Kfz-Service	U 3	Werbetechnik	2
Entsorgung	24, U 3	Klempnerei	7	Wohnungen	16
Ergotherapie	22, 23	Küchen	3	Zäune	21
Fahrzeugreparatur	U 3	Landschaftsarchitektur	U 2	Zimmerei	U 3
Fenster und Türen	U 2	Landschaftsbau	14		

U = Umschlagseite

REMONDIS®

IM AUFTRAG DER ZUKUNFT

Fahrzeugreparatur

Meisterbetrieb

Jens Schubert

Am Forst 13 | 01561 Priestewitz OT Döschütz
Tel.: 03 52 67 / 55 842 | Funk 0173 / 94 73 884
E-Mail: jens-schubert@freenet.de

Praxis für Physiotherapie

Katrin Schubert

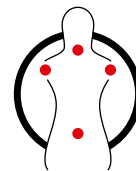

Lindenstraße 29
01561 Zottewitz
Telefon 035267 50104
Handy 0173 9019630

Öffnungszeiten
Mo. bis Do. 7.00 bis 19.00 Uhr
Fr. 7.00 bis 15.30 Uhr
nach Vereinbarung Hausbesuche

FLIESEN Inspirationen Irmisch

Gestalten mit Keramik und Naturstein

Unsere Leistungen für Sie:

- AUSSTELLUNG, Verkauf und Verarbeitung von Fliesen und Naturstein
- Verarbeitung Großformatige Keramikbeläge an Wand und Boden
- Natursteintreppen, Fensterbänke und Beläge
- Vermietung von Bautrocknern
- Dämmschichttrocknung im Überdruckverfahren

01561 Colmnitz | Gartenstraße 2
Tel.: 035265-60657 | 0174-6563660
Fax: 035265-64774
E-Mail: m.irmisch-fliesen@t-online.de

www.flieseninspirationen.de

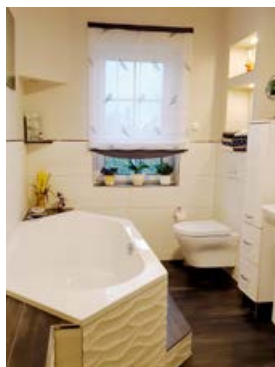





Schornsteinfegerarbeiten aus kompetenter Hand!

Und dazu das volle Programm der Energieberatung. Unser Leistungsangebot beinhaltet auch:

- Schornsteinbau und -sanierung
- Brandschutz / Rauchmelder
- Prüfung Fördermöglichkeiten / KfW-Förderung
- Feuerungstechnische Beratung
- Raumklima (Thermografie / Blower Door)

Hauptstraße 26 · 01589 Riesa
Telefon 0 35 25 / 87 58 90 · Telefax 0 35 25 / 87 58 91
info@red-energiedienst.de · www.red-energiedienst.de

IMPRESSUM



Herausgeber:

mediaprint infoverlag gmbh • Lechstr. 2 • 86415 Mering
Registergericht Augsburg, HRB 27606
USt-IdNr.: DE 118515205
Geschäftsführung: Ulf Stomebel
Tel.: 08233 384-0 • Fax: 08233 384-247
info@mediaprint.info

in Zusammenarbeit mit:

Gemeinde Nünchritz, Glaubitzer Str. 10, 01612 Nünchritz

Redaktion:

Verantwortlich für den amtlichen Teil:
Gemeinde Nünchritz, Glaubitzer Str. 10, 01612 Nünchritz
Verantwortlich für den sonstigen redaktionellen Inhalt:
mediaprint infoverlag gmbh
Verantwortlich für den Anzeigenteil:
mediaprint infoverlag gmbh – Goran Petrasevic

Quellennachweis für Fotos/Abbildungen:

Alle Bilder sind soweit nicht anders angegeben im Original oder als Fotokopie im Gemeindearchiv der Gemeinde Nünchritz vorhanden. Sollten durch die Veröffentlichung einzelner Bilder Rechte verletzt wurden sein, bitten wir um Kontaktaufnahme zur Regelung etwaiger Ansprüche.

- Titelbilder: oben links: Postkartenmotiv: Blick auf Schloss Seußlitz mit Luisenburg, oben rechts: Blick auf Schloss Seußlitz mit Luisenburg, unten: Blick auf die Wacker Chemie AG Nünchritz
- S. 21 „Haltepunkt Nünchritz“: Areostat-Bildkunst Peter Seidel
- S. 15 „Niederlassung der fiva)group auf der Karl-Marx-Straße“: fiva)group
- S. 17 „Dorfkrug Roda im Jahr 1938“: Familie Linke
- S. 20 „Postkarte Dampferanlegestelle Diesbar“, „Postkartenausschnitt Badestrand Diesbar“, „Postkartenausschnitt der Dampferanlegestelle Merschwitz“, S. 22 „Gesellschaftshaus Meißner Straße“, S. 23 „Postkarte Land-Ambulatorium“: Brück & Sohn Kunstverlag Meißen, 1953, Postkartennummer 28536, lizenziert unter der CreativeCommons-Lizenz by-sa-3.0-de, <https://creativecommons.org/licenses/by-sa/3.0/deed.de>

01612049/2. Auflage 2018

Druck:

Media-Print
Informationstechnologie GmbH
Eggertstraße 28
33100 Paderborn

Papier:

Umschlag:
250 g Bilderdruck,
dispersionslackiert
Inhalt:
115 g weiß, matt,
chlor- und säurefrei

Angaben nach Art. 8 Abs. 3
BayPRG: Alleinige Gesellschafterin der mediaprint infoverlag gmbh ist die Media-Print Group GmbH, Paderborn

Titel, Umschlaggestaltung sowie Art und Anordnung des Inhalts sind zugunsten des jeweiligen Inhabers dieser Rechte urheberrechtlich geschützt. Nachdruck und Übersetzungen in Print und Online sind – auch auszugsweise – nicht gestattet.



WIR MACHEN MEHR AUS HOLZ!



TISCHLEREI

Heiko Üschner

- Innenausbau
- Montage Türen und Fenster
- Glasereiarbeiten

Colmnitz • Gartenstraße 10 • 01561 Großenhain
Tel./Fax: 035265 60619 • Funk: 0173 9708608

Dacheindeckungen aller Art

Dachdeckerei GmbH

Mario Albrecht

**Dachklempnerei u. Reparatur
Schornsteinsanierung**

Dorfstraße 11 Tel.: 035263 - 65 674
01609 Wülknitz Fax: 035263 - 65 760
dachdeckerei-albrecht@web.de
www.dachdeckerei-albrecht.de



ZWECKVERBAND ABFALLWIRTSCHAFT OBERES ELBTAL

Wertstoffhof Umladestation Gropitz

Weidaer Straße 2, 01594 Gropitz

Mo. 08:00 – 18:00 Uhr, Di. – Fr. 08:00 – 16:30 Uhr,
Sa 08:00 – 12:00 Uhr



Mehr Infos: www.zaoe.de, Tel. 0351 4040450

WACKER

CREATING TOMORROW'S SOLUTIONS

GEMEINSAM ZUKUNFT SCHAFFEN

Als innovatives Chemieunternehmen entwickelt WACKER seit über 100 Jahren führende Lösungen für zahlreiche Branchen von Bau bis Photovoltaik und von Kosmetik bis Kautschuk. Unser Chemiewerk in Nünchritz ist mit rund 1.500 Mitarbeitern der größte Chemiearbeitgeber Sachsens. Hier werden siliciumbasierte Stoffe wie Silicone und Solarsilicium hergestellt. Unsere Produkte leisten einen wichtigen Beitrag, die Lebensqualität der Menschen auf der Welt zu verbessern. Nachhaltigkeit ist eines unserer Unternehmensziele.

Wir haben uns verpflichtet, die Leistungen für Sicherheit, Gesundheit und Umweltschutz ständig zu verbessern. Denn Verantwortung hat bei WACKER Tradition.

Wacker Chemie AG, Werk Nünchritz, Friedrich-von-Heyden-Platz 1, 01612 Nünchritz, Germany, Tel. 035265 7-0

info.nuenchritz@wacker.com, www.wacker.com/nuenchritz