totallokal | Weitere Informationen finden Sie unter: www.total-lokal.de

WAS können wir für SIE tun?

Ratgeber
Landratsamt Saale-Orla-Kreis

Auskünfte · Informationen · Beratung · Dienstleistungen · Sozialleistungen

Saale-Orla-Kreis

Deutsches Rotes Kreuz

Kreisverband Saale-Orla e. V.

Unsere Leistungen und Angebote von A bis Z:

+ Ambulante Pflege, Ausbildungsangebote
+ Beratungsstelle für Schwangerschaftsfragen, Blutspende
+ DRK-Ausbildung
+ Erste Hilfe Ausbildung, Ehrenamt, Essen auf Rädern
+ Freiwilliges Soziales Jahr, Familienhilfe
+ Hausnotruf
+ Integrative Kindertagesstätte
+ Jugendrotkreuz
+ Kindertagesstätten, Katastrophenschutz
+ Notfallseelsorge
+ Pflegeheim / Seniorenheim, Pflegekurse
+ Rettungsdienst und Krankentransport, Rotkreuzgemeinschaft
+ Sozialladen, Suchdienst, Sanitätsdienst
+ Tagespflege
+ Wasserwacht

Helfen steht jedem gut – Komm und werde Teil unseres Teams!

DRK-Kreisverband Saale-Orla e. V.
Oschitzer Straße 1, 07907 Schleiz, Tel. 03663 / 4211-0, www.drk-sok.de

Wir können viel für Sie tun!

Liebe Bürgerinnen und Bürger,
liebe Gäste des Saale-Orla-Kreises,

was können wir für Sie – die Bürger des Landkreises, die Investoren und natürlich auch die Gäste der Region – tun?
Wie viel wir im Landratsamt des Saale-Orla-Kreises für Sie tun können, erfahren Sie in dieser Broschüre. Vom Bürgerservice über Jagdbehörde, Jugendamt, Kfz-Zulassung bis hin zur Wohngeldstelle beschreibt dieses aktuelle Druckwerk die Tätigkeit Ihres Landratsamtes. Mit dem Stichwortverzeichnis und der Einteilung in verschiedene Fachdienste wollen wir Ihnen die Suche nach den jeweiligen Ansprechpartnern erleichtern. Sie erfahren, welche Aufgaben die einzelnen Fachdienste erfüllen, welche Unterlagen für Beantragungen erforderlich sind und welche Fristen eingehalten werden sollten.

Für Ihre Fragen stehen Ihnen die MitarbeiterInnen des Landratsamtes Saale-Orla-Kreis jederzeit gern zur Verfügung.

Rufen Sie uns an – wir beraten Sie gern!

Landrat Thomas Fügmann

Landrat Thomas Fügmann

info

Landratsamt Saale-Orla-Kreis
Oschitzer Straße 4 · 07907 Schleiz
Telefon: 03663 488 0 · Fax: 03663 488 450
E-Mail: poststelle@lrasok.thueringen.de
www.saale-orla-kreis.de

Auf unserer Website finden Sie detaillierte Hinweise zu einzelnen Fachdiensten im Landratsamt, notwendige Anträge und Formulare sowie aktuelle Informationen zum Landkreis.

Büro Landrat
... umfasst das Kreistagsbüro, die Pressestelle und die Ehrenamtsförderung.

Rechtsaufsichtsbehörde
... übt die rechtliche Aufsicht über die Kommunen, Verwaltungsgemeinschaften und Zweckverbände des Landkreises aus.

Rechnungsprüfungsamt
... prüft die Jahresrechnungen des Landkreises und der Kommunen.

Personal, Aus- und Fortbildung
... bearbeitet alle Personalangelegenheiten für die Mitarbeiter des Landratsamtes und die nachgeordneten Einrichtungen.

Personalrat

Landrat

1. hauptamtlicher Beigeordneter des Landrates

Stabsstelle Rechtsamt / Datenschutzbeauftragter
... vertritt den Landkreis in juristischen Belangen und überwacht die Einhaltung des Thüringer Datenschutzgesetzes.

Stabsstelle Ausländerwesen / Integration
Seite 23

Gleichstellungsbeauftragte,
... bietet Hilfs- und Kommunikationsmöglichkeiten an für BürgerInnen in persönlichen Notlagen.

Jobcenter im Saale-Orla-Kreis
... vermittelt und betreut die Bezieher von Arbeitslosengeld II und fungiert als Ansprechpartner für Arbeitgeber bei der Meldung offener Stellen.

Fachbereich Wirtschaft, Finanzen, Innerer Service

Bürgerservice (Schleiz und Pößneck)
Seite 13
Fachdienst Kfz-Zulassung · Seite 15

Fachdienst Finanzen
... stellt den Kreishaushalt auf und überwacht alle Ausgaben des Landkreises.

Fachdienst Innerer Service
... erfüllt diejenigen Aufgaben, die für den täglichen inneren Dienstbetrieb der Kreisverwaltung von Bedeutung sind.

Fachdienst Wirtschaft, Kultur, Tourismus · Seite 40

Fachbereich Ordnung, Gesundheit, Umwelt
Führerscheinstelle · Seite 19

Fachdienst Öffentliche Ordnung
Seite 21

Fachdienst Gesundheit · Seite 27
Selbsthilfegruppen · Seite 30

Fachdienst Veterinärwesen, Lebensmittelüberwachung
Seite 33

Fachdienst Umwelt · Seite 37

Fachdienst Bauordnung · Seite 43

Fachbereich Jugend, Soziales
Betreuungsbehörde · Seite 59

Fachdienst Schwerbehindertenrecht, Sozialhilfe · Seite 54

Fachdienst Wirtschaftliche Familienhilfen, Jugendamt · Seite 47

Fachdienst Hilfe in besonderen Lebenslagen, Wohngeld · Seite 57

Fachdienst Jugend und Familie, Jugendamt · Seite 51
Tagespflege, Team Frühpädagogik · Seite 53

Fachbereich Zentrale Aufgaben, Bau, Bildung

Fachdienst Kommunikation, IT
... sorgt für die tägliche Aufrechterhaltung des EDV- sowie Telekommunikationsbetriebes und verbessert stetig die bestehende Hard- und Software.

Fachdienst Zentrales Liegenschaftsmanagement
... verwaltet kreiseigene Liegenschaften und begleitet Baumaßnahmen des Landkreises.

Fachdienst Schulverwaltung
Seite 35

Fachdienst Kreisstraßen
Seite 45

rettenmeier®
ZUNFTHOLZ

Rettenmeier Holzindustrie Hirschberg GmbH
07927 Hirschberg | Telefon 036644/400
Fax 036644/40170 | email@rettenmeier.com

rettenmeier Zunftholz® – das andere Holz für Profis.

rettenmeier Zunftholz® – dieser Name steht für neue, innovative Qualitätsprodukte, die das Leben und Arbeiten mit dem einzigartigen Baustoff Holz bereichern – wie die High-Tech-Produkte für den modernen Holzbau: Konstruktionsvollholz KVH-1plus® und Qualitätslamellenholz QLH-Duo-plus® und QLH-Trio-plus®. Schon seit Jahren entstehen am Firmenstandort Hirschberg aus Ideen erstklassige Produkte. Hauptaugenmerk dabei: Die umweltgerechte und vorbildliche Fertigung. Mehr über uns auf: www.rettenmeier.com

Ingenieurplanung Rink
Fachbüro für Infrastruktur, Wasserbau und Umwelt
Ingenieurbüro Rink, Obermühle Miesitz,
Ortsstraße 1, 07819 Miesitz
Telefon: 036482/30247, Telefax: 036482/33211
E-Mail: buero@ingenieurplanung-rink.de
www.ingenieurplanung-rink.de

PIEGER-WEHNER
INGENIEURBÜRO PIEGER-WEHNER GMBH
INTERDISZIPLINÄRE ARCHITEKTEN- UND INGENIEURLEISTUNGEN
Bauplanung
Bauüberwachung
Hochbau ▪ Tiefbau ▪ Ingenieurbau
Wasserbau ▪ Bauvermessung
Siedlungswasserwirtschaft
Landschaftsarchitektur
07806 Neustadt an der Orla ·
Gerberstraße 18
Telefon: 036481/5940
Fax: 036481/59425
E-Mail: info@ib-pieger-wehner.de
www.ib-pieger-wehner.de

NACHGEORDNETE EINRICHTUNGEN DES LANDKREISES

Musikschule Saale-Orla-Kreis
Standort Pößneck · Telefon: 03647 412-074
Standort Bad Lobenstein · Telefon: 036651 288-1
www.musikschule-saale-orla.de

Volkshochschule Saale-Orla-Kreis
Standort Pößneck · Telefon: 03647 448-144
Standort Schleiz · Telefon: 03663 422-458
www.vhs-sok.de

Museum Schloß Burgk
Telefon: 03663 400-119
www.schloss-burgk.de

Technisches Schaudenkmal Gießerei Heinrichshütte
Telefon: 036652 227-17
www.heinrichshuette-wurzbach.de

ÖFFNUNGSZEITEN DER KREISVERWALTUNG:

Mo	08.00 – 12.00 Uhr
Di	08.00 – 12.00 Uhr und 13.00 – 18.00 Uhr
Mi	nach Vereinbarung
Do	08.00 – 12.00 Uhr und 13.00 – 17.00 Uhr
Fr	08.00 – 12.00 Uhr

info

Landratsamt Saale-Orla-Kreis
Oschitzer Straße 4 · 07907 Schleiz
Telefon: 03663 488-0 · Fax: 03663 488-450
E-Mail: poststelle@lrasok.thueringen.de
www.saale-orla-kreis.de

Wichtige einzureichende Unterlagen und Anträge für alle Fachdienste finden Sie auf unserer Homepage www.saale-orla-kreis.de im Unterpunkt Landratsamt unter *Anträge und Formulare.*

Willkommen im Saale-Orla-Kreis – willkommen mitten in Deutschland!

Der Saale-Orla-Kreis

Seinen Namen verdankt der Saale-Orla-Kreis zwei Flüssen. Die Saale fließt auf einer Länge von etwa 75 Kilometern durch das Kreisgebiet. Die ebenfalls namensgebende Orla ließ im Norden die Orlasenke – ein breites Tal – entstehen und ist ein 35 Kilometer langer rechter Nebenfluss der Saale.

KREISSTADT

Schleiz

GESCHICHTE

Der Saale-Orla-Kreis entstand am 1. Juli 1994 im Zuge der Thüringer Gebietsreform aus den ehemaligen Landkreisen Lobenstein, Pößneck und Schleiz.

LAGE

Der Saale-Orla-Kreis liegt mitten in Deutschland – direkt an der BAB 9, genau zwischen München und Berlin, im östlichen Teil des Thüringer Waldes und im Dreiländereck des bayerischen, sächsischen und thüringischen Vogtlandes. Gemeinsam mit dem angrenzenden Teil Tschechiens bilden diese Regionen die „Euregio Egrensis“.

FLÄCHE

1.148 km² (flächenmäßig der drittgrößte Landkreis Thüringens); davon ca. 50 Prozent landwirtschaftliche Fläche, 40 Prozent Waldfläche, 5 Prozent Wasserfläche und 5 Prozent Städte/Gemeinden/Infrastruktur

EINWOHNER

81.933 (Stand: 30.06.2017): Im Landkreis gibt es mehr Frauen als Männer. Die Hälfte der Bevölkerung im Landkreis ist 50 Jahre und älter.

KOMMUNALE STRUKTUR

Zwölf Städte: Schleiz, Pößneck, Bad Lobenstein, Neustadt, Triptis, Ranis, Ziegenrück, Saalburg-Ebersdorf, Tanna, Hirschberg, Gefell, Wurzbach
Fünf Verwaltungsgemeinschaften: Seenplatte, Ranis-Ziegenrück, Saale-Rennsteig, Triptis, Oppurg
60 Gemeinden

PARTNERLANDKREISE/-REGIONEN

Neuburg-Schrobenhausen (Bayern), Rheingau-Taunus (Hessen), Cheb (Tschechien)

© Robert Kneschke / Fotolia

Ein typischer Mittelgebirgscharakter, sanfte Berge und reichlich Wasser prägen den Saale-Orla-Kreis.

BERGE, WASSER, GRÜNE WÄLDER: VIELSEITIGE NATUR

Mee(h)r erleben: Die Saale bildet mit der etwa 80 Kilometer langen und fünfmal gestauten Saalekaskade das größte zusammenhängende Stauseegebiet Europas – das „Thüringer Meer“. Eingebettet in die sogenannten Bleiberge liegt hier der größte Stausee Deutschlands: der Bleilochstausee. Ein paar Kilometer flussabwärts befindet sich die Hohenwartetalsperre.

Das blaue Band der Saale mit dem Thüringer Meer, die weiten Wälder am Rennsteig, das Plothener Teichgebiet, endlos scheinende Orchideenwiesen und viele andere Schönheiten charakterisieren die Einzigartigkeit des Naturparks Thüringer Schiefergebirge / Obere Saale. Flachhügelige Landschaften mit Wiesen und Feldern sowie markante Zechsteinriffe und Tafelberge mit herrlichen Weitblicken prägen die Region der Orlasenke.

WOHNUNGS GENOSSENSCHAFT Pößneck eG

Rosa-Luxemburg-Straße 43 | 07381 Pößneck
Tel. 0 36 47 / 5 11 06 00
info@wp-poessneck.de | www.wp-poessneck.de

Die Wohnungsgenossenschaft Pößneck eG verfügt über etwa 1.000 Wohnungen, dazu gehören Stellplätze und auch Garagen im gesamten Stadtgebiet Pößneck, sowie in der Stadt Triptis und in den Gemeinden Krölpa und Langenorla im Saale-Orla-Kreis Thüringen.

Im Wohngebiet Pößneck Ost bieten wir neue, moderne, barrierearme Wohnungen in der Rosa-Luxemburg-Straße 35 und 41 an.

Unsere Wohnungen liegen alle in einem gepflegten Wohnumfeld. Ärzte, Schulen, Kindergärten und Einkaufmöglichkeiten befinden sich in unmittelbarer Nähe.

Haben wir Ihr Interesse geweckt, vereinbaren Sie einen Besichtigungstermin per Telefon oder Mail oder besuchen Sie uns in unserer neuen Geschäftsstelle.

Um Hochwasserkatastrophen vorzubeugen und mit Hilfe von Wasserkraft Energie zu erzeugen, wurde ein System von Staumauern entlang der Saale geschaffen, wie hier die Bleilochtalsperre. Der Bleilochstausee ist der größte Stausee Deutschlands.

◄·····

Ziegenrück ist mit 650 Einwohnern die kleinste Stadt des Saale-Orla-Kreises (Stand: 30.06.2017) ·····►

GRÖSSTE GEWÄSSER

Talsperre Bleiloch
215 Mio. m^3 Stauraum, 9,2 km^2 Wasserfläche
(größte Talsperre Deutschlands)

Talsperre Hohenwarte
182 Mio. m^3 Stauraum, 7,3 km^2 Wasserfläche
(Saale-Orla-Kreis / Landkreis Saalfeld-Rudolstadt)

Talsperre Burgkhammer
5,6 Mio. m^3 Stauraum, 0,8 km^2 Wasserfläche

FLÜSSE

Saale (85,6 km), Orla (35 km), Wisenta (49,4 km), Sormitz (28,5 km), Kotschau (9,1 km)

NATURSCHUTZGEBIET

Dreba-Plothener Teichgebiet (1.094 ha)
Im „Land der Tausend Teiche“ wurden schon über 250 Vogelarten, 14 Amphibien- und Lurcharten, 23 Libellenarten und sechs verschiedene Fledermausarten beobachtet.

LANDSCHAFTSSCHUTZGEBIET

Thüringer Schiefergebirge
Hier liegt das Grüne Band – ein Geländestreifen entlang der ehemaligen innerdeutschen Grenze, wo der Schwarzstorch heimisch ist.

ERLEBEN UND INSPIRIEREN: TOURISMUS UND KULTUR

Aktiv, attraktiv, anders: Im Saale-Orla-Kreis Erholung finden und bewusst genießen – ob beim Wandern auf einem der zahlreichen gut ausgebauten Wanderwege, mit Elektrofahrrädern auf dem weiten, vielfältigen Radwegenetz oder beim Wasserwandern mit dem Kanu auf der Saale.
Der Saale-Orla-Kreis ist zudem reich an Kultur und Traditionen. Die vielfältigen Schaudenkmäler, zahlreichen Museen und Bibliotheken erlauben einen Einblick in regionale Besonderheiten.

Der Saale-Orla-Kreis bewahrt seine Kultur und Traditionen. Ihn prägt ein ganzjährig buntes, kulturelles Leben.

Schloß Burgk
eines der prächtigsten Kulturdenkmäler Thüringens, malerisch und majestätisch am Ufer der Saale gelegen.

Burg Ranis
eine 1.000-jährige Burg, die Veranstaltungsort für die jährlich stattfindenden Thüringer Literatur- und Autorentage ist.

Gießerei Heinrichshütte
ein Technisches Schaudenkmal, das die größte und stärkste Dampfmaschine Europas beherbergt.

Wasserkraftmuseum Ziegenrück
eines der ältesten original erhaltenen Laufwasser-Kraftwerke Deutschlands mit regelmäßigen Hochspannungsvorführungen.

Deutsch-Deutsches Museum Mödlareuth
ein Grenzmuseum mit originaler Grenzsperranlage inmitten eines 50-Seelen-Dorfes. Der kleine Ort („Little Berlin“) wurde wie sein großer Bruder Berlin 1949 in Ost und West geteilt. Die Teilung des Dorfes dauert bis heute an.

Schleizer Dreieck
die älteste Naturrennstrecke Deutschlands, auf der jedes Jahr nationale und internationale motorsportliche Rennen auf zwei und vier Rädern stattfinden.

SonneMondSterne
eines der größten Open-Air-Festivals der elektronischen Tanzmusik Europas, das 1997 im Saale-Orla-Kreis Premiere feierte. Seitdem lockt es jedes Jahr im August zehntausende Musikfans ans „Thüringer Meer“.

Stelzenfestspiele bei Reuth
ein musikalisches Highlight, das jedes Jahr im Sommer Menschen aller Altersklassen inspiriert und bei dem in einer Landmaschinensinfonie Gülleorgel und Geigen gemeinsam musizieren.

Cranach-Altar in Neustadt
ein über 500 Jahre alter Altar des herausragenden Malers Lucas Cranach dem Älteren, der bis heute unverändert an seinem Platz in der Neustädter Stadtkirche steht.

Stadtmuseum642 in Pößneck
ein denkmalgerecht saniertes Domizil, in dem die Pößnecker Stadtgeschichte mit Pferdehimmel, Schwarzer Küche, einer begehbaren Litfaßsäule und vielem mehr neu in Szene gesetzt wird.

**Der Saale-Orla-Kreis:
Wirtschaftlich stark.
Unternehmerisch attraktiv.
Immer in Bewegung.**

STARKE WIRTSCHAFT

Der Saale-Orla-Kreis gehört wirtschaftlich zu den erfolgreichsten Kreisen Thüringens. In das attraktive Landschaftsbild fügen sich vorwiegend kleine und mittlere Unternehmen aus Industrie, Landwirtschaft, Handel, Dienstleistungen und Handwerk ein. 128 von 1.000 Einwohnern arbeiten in einem Gewerbe- oder Industriebetrieb der Region – dies liegt weit über dem Thüringer Durchschnitt. Auch verzeichnet der Landkreis eine hohe Betriebsdichte mit circa 115 Unternehmen pro 1.000 Einwohner. Damit gehört der Saale-Orla-Kreis zu den führenden in Thüringen. Die Wirtschaft im Kreis arbeitet auf hohem internationalen Niveau: Die Exportrate beträgt 31 Prozent.

Unternehmen ca. 6.000

wesentliche Branchen

Metallbranche, Automobilzulieferindustrie, optische Industrie, Baustoff- und Bauindustrie, Landwirtschaft, Maschinenbau, Holzverarbeitung, Nahrungs- und Genussmittelindustrie, Papierindustrie, Elektrotechnik, Druck, Handwerk, Tourismus

MODERNE LANDWIRTSCHAFT

Gute bis sehr gute Bodenverhältnisse erlauben es, dass mehr als die Hälfte der Flächen des Landkreises landwirtschaftlich genutzt wird. Etwa 300 landwirtschaftliche Betriebe aller Rechtsformen und unterschiedlichster Größen gibt es im Saale-Orla-Kreis. Diese bewirtschaften ca. 39.550 Hektar der landwirtschaftlichen Flächen als Ackerfläche, knapp 11.000 Hektar als Grünland. Zudem wird die Tierproduktion im Landkreis intensiv betrieben. Landwirtschaft im Saale-Orla-Kreis geht jedoch weit über Ackerbau und Viehzucht hinaus: In der Region ist ebenso die Herstellung von Arzneipflanzen beheimatet.

In der modernen Landwirtschaft im Landkreis sind derzeit etwa 2.000 Arbeitskräfte beschäftigt. Zahlreiche Direktvermarkter bieten den Verbrauchern Frische und Qualität aus der Region. Auch die Erzeugung von Bioenergie ist im Landkreis schon längst keine Zukunftsmusik mehr: Seit Jahren vertraut der Saale-Orla-Kreis auf einen Mix an erneuerbaren Energien aus Biogasanlagen, Wasserkraft, Sonnenenergie und Windrädern.

AWG
Allgemeine Wohnungsbau-Genossenschaft Wisenta Schleiz
Langenwiesenweg 14
07907 Schleiz
Tel. 03663-401394
Fax 03663-421429
info@awg-schleiz.de
www.awg-schleiz.de
Dauerhaft und preisgünstig wohnen!

ENKE & PECHMANN
STEUERBERATUNGSGESELLSCHAFT MBH
» Existenzgründerberatung
» Steuerliche Gestaltungsberatung
» Fördermittel- und Finanzierungsberatung
» Buchführung und Lohnbuchhaltung
036640 / 2 60 53
Bahnhofstr. 32 · 07368 Remptendorf · www.stb-enke.de

Mitglied im Verband Thüringer Wohnungs- & Immobilienwirtschaft e.V.
WBG
Wohnungsbaugesellschaft Bad Lobenstein mbH
... endlich zu Hause!
Ihr Partner in allen Wohnungsangelegenheiten:
- Vermietung von Wohnungen in verschiedenen Preislagen
- Verwaltung von Wohnungseigentum
- Wohnungen für Auszubildende
- Seniorengerechte Wohnungen

BAD LOBENSTEIN WURZBACH LEHESTEN
Tel.: 036651 / 6060 • www.wbg.lobenstein.de

Wohnen in Neustadt an der Orla
Gewohnt gut. Gewohnt sicher.
WohnRing AG
- Mietwohnungen
- Verkaufsobjekte
- Gewerberäume
- Gästewohnungen

ImmoService GmbH
eine Tochterfirma der WohnRing (AG) Neustadt (Orla)
WohnRing AG Neustadt (Orla), Markt 13/14, 07806 Neustadt (Orla)
Tel. 036481 597-0, **www.wohnringag.de · info@wohnringag.de**

ZUKUNFTSTECHNOLOGIE AUS NEUSTADT AN DER ORLA

Docter Optics entwickelt und fertigt Hochleistungslinsen, die weltweit in Automobilscheinwerfern aller renommierten Marken zum Einsatz kommen. Auch unsere Geschäftsfelder Express Glass Services, Precision Glass Components und Optical Systems sind auf dem internationalen Markt erfolgreich.

Sie suchen spannende Aufgabenstellungen in einem High-Tech-Unternehmen der automobilen Lichttechnik und wollen dabei auch maßgeblichen Einfluss auf die Zukunft von sicherheitsrelevanten Bauteilen im Automobil nehmen? Entfalten Sie Ihr Potenzial in einer mittelständischen Unternehmensgruppe mit Weltruf. Im Karriere-Bereich unserer Website finden Sie die stets aktuellen Stellenangebote im technischen, kaufmännischen und gewerblichen Bereich.

DOCTER® OPTICS

www.docteroptics.com

JETZT BEWERBEN!
ZUKUNFT SICHERN.

In folgenden Berufen bilden wir aus:

- **Holzbearbeitungsmechaniker/in**
- **Industriemechaniker/in**
- **Elektroniker/in für Automatisierungstechnik**
- **Land- und Baumaschinenmechatroniker/in**
- **Industriekauffrau/-mann**

Die Ausbildung beginnt am 01. August.
Ihre Bewerbungsunterlagen senden Sie bitte **per Post** an:

Mercer Timber Products GmbH
Personalabteilung
Am Bahnhof 123
07929 Saalburg-Ebersdorf

oder **per E-Mail** an:

bewerbung.friesau@mercertimber.com

Ansprechpartnerin:

Doreen Wolfram
☎ +49 (0)36651 80 - 166

MERCER timber products

Wir produzieren Zellstoff und Bioenergie aus nachwachsenden Rohstoffen.

MERCER rosenthal

Besuchen Sie das gemeinsame Museum der Gemeinde Blankenstein und der Zellstoff- und Papierfabrik Rosenthal direkt am Haupteingang des Unternehmens (Neueröffnung: August 2018)

Zellstoff- und Papierfabrik Rosenthal GmbH
Hauptstraße 16
07366 Blankenstein (Saale)
www.zpr.de

Bürgerservice (Schleiz und Pößneck)

WIE ERREICHEN SIE UNS?

Landratsamt Saale-Orla-Kreis
Bürgerservice
Oschitzer Straße 4
07907 Schleiz
Telefon: 03663 488-0

Die Mitarbeiter des Bürgerservices am Empfang helfen, die richtigen Ansprechpartner im Landratsamt zu finden und geben eine erste Orientierung.

Empfang

Unsere Öffnungszeiten:

Landratsamt Schleiz und Pößneck (Wohlfarthstraße 3 – 5)

Mo	08.00 – 12.00 Uhr
Di	08.00 – 12.00 Uhr und 13.00 – 18.00 Uhr
Mi	nach Vereinbarung
Do	08.00 – 12.00 Uhr und 13.00 – 17.00 Uhr
Fr	08.00 – 12.00 Uhr

WAS KÖNNEN WIR FÜR SIE TUN?

Am Empfang erhalten Sie Informationen über Zuständigkeiten, Sprechzeiten der Fachdienste sowie anderer Behörden. Gern helfen wir auch bei Bürgeranfragen und Problemen. Der Verkauf von Heimatjahrbüchern des Saale-Orla-Kreises gehört ebenfalls zu unserem Aufgabenspektrum. Wir beraten Sie zur Befreiung von der Rundfunkbeitragspflicht bzw. zu Ermäßigungen beim Rundfunkbeitrag. Gern beantworten wir Ihnen zudem Ihre Fragen zum Thema Bildung und Teilhabe.

WELCHE PAPIERE MÜSSEN SIE MITBRINGEN?

Rundfunkbeitragsbefreiung bzw. -ermäßigung

ALG II-Bescheid oder Schwerbeschädigtenausweis und Grundsicherungsbescheid

WELCHE FRISTEN MÜSSEN SIE EINHALTEN?

Die Befreiung oder Ermäßigung beim Rundfunkbeitrag kann gewährt werden, wenn die entsprechenden Bescheide (ALG II-Bescheid oder Schwerbeschädigtenausweis und Grundsicherungsbescheid) bei Eingang des Antrages vorgelegt werden (rückwirkend bis drei Jahre).

© Robert Kneschke / Fotolia

Im Saale-Orla-Kreis sind 606 PKW pro 1.000 Einwohner registriert. Damit ist der Saale-Orla-Kreis Spitzenreiter in Thüringen. Im Bundesdurchschnitt sind es etwa 570 PKW.

© M. Shipps / Fotolia

Fachdienst Kfz-Zulassung

WIE ERREICHEN SIE UNS?

E-Mail: kfz-zulassung@lrasok.thueringen.de
Telefon: 03663 488-640 bzw. -647
Fax: 03663 488-472

Unsere Öffnungszeiten:

Zulassungsstellen Schleiz und Pößneck (Wohlfarthstraße 3 – 5)

Mo	08.00 – 12.00 Uhr
Di	08.00 – 12.00 Uhr und 13.00 – 18.00 Uhr
Mi	nach Vereinbarung
Do	08.00 – 12.00 Uhr und 13.00 – 17.00 Uhr
Fr	08.00 – 12.00 Uhr

WAS KÖNNEN WIR FÜR SIE TUN?

Wir bearbeiten u. a. An- und Ummeldungen sowie Außerbetriebsetzungen von Kraftfahrzeugen und deren Anhängern, berichtigen Fahrzeugpapiere bei technischen oder persönlichen Änderungen und fertigen neue Fahrzeugpapiere aus.

WELCHE PAPIERE MÜSSEN SIE MITBRINGEN?

Grundsätzlich gilt:

Die Angaben zum Fahrzeughalter sind bei jeder Zulassung eines Fahrzeuges nachzuweisen. Welche Nachweise erbracht werden müssen, ist davon abhängig, wer die Zulassung beantragt.

Privatpersonen

Personalausweis oder Reisepass mit Meldebescheinigung (nicht älter als drei Monate), ggf. Behindertenausweis

Erledigung im Auftrag

Vollmacht des Antragstellers, Kopie vom Personalausweis oder Reisepass mit Meldebescheinigung (nicht älter als drei Monate) des Antragstellers, gegebenenfalls Behindertenausweis im Original des Antragstellers, Personalausweis im Original des Bevollmächtigten

© Peter Atkins/Fotolia

Einzelunternehmen
Kopie vom Personalausweis des Unternehmers, Gewerbeanmeldung bzw. anderer Nachweis der Firmenanschrift, Handelsregisterauszug Teil A (wenn vorhanden), Erklärung zur Zustellbarkeit von Schriftstücken an die Unternehmensadresse (siehe auch Erledigung im Auftrag)

OHG (offene Handelsgesellschaft) & KG (Kommanditgesellschaft)
Kopie vom Personalausweis des Geschäftsführers, Gewerbeanmeldung bzw. anderer Nachweis der Firmenanschrift, Handelsregisterauszug Teil A & B (siehe auch Erledigung im Auftrag)

Personengesellschaften
Gewerbeanmeldung / Gewerbegenehmigung, Benennung (schriftlich) eines im Fahrzeugregister einzutragenden Vertreters sowie eine Kopie dessen Personalausweises (sind weitere Personen vorgesehen, auch deren Personaldokumente) (siehe auch Erledigung im Auftrag)

Juristische Personen
Kopie vom Personalausweis des Geschäftsführers, Gewerbeanmeldung bzw. anderer Nachweis der Firmenanschrift, Handelsregisterauszug Teil B bzw. Vereinsregisterauszug bzw. Genossenschaftsregisterauszug

Neuzulassung eines Fahrzeugs
ZB II* bzw. EG-Übereinstimmungsbescheinigung (CoC-Papier), ggf. bereits im Ausland ausgestellte Fahrzeugpapiere, Umsatzsteuererklärung bei Import-Fahrzeugen (Antrag kann auch bei Zulassung des Fahrzeuges gestellt werden), bei Nicht-EU-Fahrzeugen zusätzlich ein Verzollungsnachweis, eVB**, Kopie vom Personalausweis oder Reisepass mit Meldebescheinigung (nicht älter als drei Monate) und SEPA-Lastschriftmandat zur Einziehung der Kfz-Steuer. Das Fahrzeug ist der Zulassungsbehörde vorzuführen, sofern die erstmalige Ausfertigung einer ZB II* beantragt wird. Von der Vorführung des Fahrzeuges kann abgesehen werden, wenn zuvor ein Sachverständiger (DEKRA, TÜV, GTÜ usw.) die Identität des Fahrzeuges geprüft und schriftlich bestätigt hat.

Umschreibung eines zugelassenen Fahrzeugs innerhalb eines Zulassungsbezirkes mit Halterwechsel
ZB I*** und ZB II*, eVB**, Personalausweis oder Reisepass mit Meldebestätigung (nicht älter als drei Monate) SEPA-Lastschriftmandat zur Einziehung der Kfz-Steuer, gültige Hauptuntersuchung (bei Fahrzeugen, für die eine HU fällig war), amtliche Kennzeichen

Außerbetriebsetzung eines Fahrzeugs
amtliche Kennzeichen, ZB I***. Sind Sie nicht Halter des Fahrzeuges, können Sie zum Nachweis der Verfügungsberechtigung entweder die ZB II* oder eine Vollmacht des Fahrzeuges vorlegen. Zum Zwecke der Wiederzulassung des Fahrzeuges können die Kennzeichen reserviert werden.

* ZB II (Zulassungsbescheinigung Teil II) = Fahrzeugbrief ** eVB (elektronische Versicherungsbestätigung) = 7-stellige Zahlen-Buchstaben-Kombination *** ZB I (Zulassungsbescheinigung Teil I) = Fahrzeugschein

© MEV-Verlag

© Volker Witt/ Fotolia

© Torsten Mienke/ Fotolia

Im Saale-Orla-Kreis sind etwa 51.000 PKW, 5.600 LKW, 70 Busse, 4.300 Motorräder, 5.000 Zugmaschinen und 3.000 Sattelauflieger zugelassen (Stand: Mai 2018)

Rotes Kennzeichen zur wiederkehrenden Verwendung für zuverlässige Kraftfahrzeughersteller, Kraftfahrzeugteilehersteller, Kraftfahrzeugwerkstätten und Kraftfahrzeughändler

Personalausweis oder Reisepass mit Meldebestätigung (nicht älter als drei Monate), eVB**, Gewerbeanmeldung, Handelsregisterauszug u. ä., Führungszeugnis für Behörden, usw.

Rotes Oldtimerkennzeichen

Personalausweis oder Reisepass mit Meldebestätigung (nicht älter als drei Monate), eVB**, Gutachten nach § 23 StVZO, Führungszeugnis für Behörden

Kurzzeitkennzeichen

eVB**, Personalausweis oder Reisepass mit Meldebestätigung (nicht älter als drei Monate). Regelmäßig wird nur ein Kurzzeitkennzeichen pro Antragsteller zugeteilt. Der Antragsteller darf das Kennzeichen keiner anderen Person zur Benutzung eines anderen Fahrzeuges überlassen.

Ausfuhrkennzeichen

ZB I***, ZB II*, amtliche Kennzeichen bei zugelassenen Fahrzeugen, Personalausweis oder Reisepass mit Meldebestätigung (nicht älter als drei Monate), gelber Versicherungsnachweis für Ausfuhrkennzeichen, gültige Hauptuntersuchung (deren Ablauffrist nach dem beantragten Geltungszeitraum liegt), SEPA Lastschriftmandat zur Einziehung der Kfz-Steuer. Bei ausländischen Konten ist ein internationales SEPA-Lastschriftmandat erforderlich. Existiert ein solches nicht, kann bei einer der Zollzahlstellen die Kfz-Steuer bar entrichtet werden.

Umzug innerhalb des Landkreises

ZB I***, ZB II*, Personalausweis oder Reisepass mit Meldebestätigung (nicht älter als drei Monate), Hauptuntersuchung (bei Fahrzeugen, für die eine HU fällig war)

Namensänderung

ZB I***, ZB II*, Personalausweis oder Reisepass mit Meldebestätigung (nicht älter als drei Monate), Hauptuntersuchung (bei Fahrzeugen, für die eine HU fällig war)

* ZB II (Zulassungsbescheinigung Teil II) = Fahrzeugbrief ** eVB (elektronische Versicherungsbestätigung) = 7-stellige Zahlen-Buchstaben-Kombination *** ZB I (Zulassungsbescheinigung Teil I) = Fahrzeugschein

© Richard Villalon/Fotolia

© Dream-Emotion/Fotolia

© Werner Hilpert/Fotolia

Änderung Technik

ZB I***, ZB II*, Gutachten eines amtlich anerkannten Sachverständigen, Hauptuntersuchung (bei Fahrzeugen, für die eine HU fällig war)

Änderung Saisonkennzeichen

ZB I***, ZB II* bei außer Betrieb gesetzten Fahrzeugen, amtliche Kennzeichen bei zugelassenen Fahrzeugen, eVB**, Hauptuntersuchung (bei Fahrzeugen, für die eine HU fällig war)

Umkennzeichnung

ZB I***, ZB II*, amtliche Kennzeichen, Hauptuntersuchung (bei Fahrzeugen, für die eine HU fällig war)

Ersatz von Fahrzeugpapieren wegen Diebstahl oder Verlust; Ersatz ZB I*** und/oder ZB II*; Umkennzeichnung nach Diebstahl oder Verlust

noch vorhandene Fahrzeugdokumente, Versicherung an Eides statt (von der Person, die zur Vorlage der in Verlust geratenen Dokumente verpflichtet ist) zur Niederschrift bei einem Notar oder einer Zulassungsbehörde – bei Diebstahl genügt eine Anzeige bei der Polizei (nicht älter als drei Monate, die Anzeigebestätigung muss die als gestohlen erklärten Dokumente beinhalten),Hauptuntersuchung (bei Fahrzeugen, für die eine HU fällig war), bei Verlust der ZB II* und zwischenzeitlichem Fahrzeugbesitzwechsel ist ein Eigentumsnachweis zu führen (alle Kaufverträge müssen vorgelegt werden)

WAS SIE SONST NOCH WISSEN SOLLTEN?

Anfallende Gebühren können in unseren Zulassungsstellen in Pößneck und Schleiz bar oder mittels EC-Karte beglichen werden. Möchten Sie Ihr Fahrzeug neu an- oder ummelden? Auf unserer Homepage www.saale-orla-kreis.de können Sie sich über die Verlinkung „Hier Reservierung Wunschkennzeichen“ Ihren persönlichen Kennzeichenfavoriten online reservieren lassen. Darüber hinaus haben wir für Sie auf unserer Homepage weitere Formulare und Informationen eingestellt.

* ZB II (Zulassungsbescheinigung Teil II) = Fahrzeugbrief ** eVB (elektronische Versicherungsbestätigung) = 7-stellige Zahlen-Buchstaben-Kombination *** ZB I (Zulassungsbescheinigung Teil I) = Fahrzeugschein

Führerscheinstelle

WIE ERREICHEN SIE UNS?

E-Mail: fuehrerscheinstelle@lrasok.thueringen.de

Landratsamt Saale-Orla-Kreis
Führerscheinstelle
Oschitzer Straße 4 · 07907 Schleiz
Telefon: 03663 488-652, -653, -654 bzw. 525
Fax: 03663 488-477

Unsere Öffnungszeiten:

Mo	08.00 – 12.00 Uhr
Di	08.00 – 12.00 Uhr und 13.00 – 18.00 Uhr
Mi	nach Vereinbarung
Do	08.00 – 12.00 Uhr und 13.00 – 17.00 Uhr
Fr	08.00 – 12.00 Uhr

WAS KÖNNEN WIR FÜR SIE TUN?

An uns können Sie sich wenden bei Fragen rund um das Thema Fahrerlaubnis und Führerschein. Wir sind zuständig für die Durchführung von Verwaltungsverfahren betreffend der Fahrerlaubnis (zur Fahrgastbeförderung), des Führerscheines und der Fahrerkarte.

WELCHE PAPIERE MÜSSEN SIE MITBRINGEN?

Umtausch Führerschein

„alter“ Führerschein, Lichtbild (biometrisch), Personalausweis oder Reisepass mit Meldebestätigung (nicht älter als drei Monate)

Verlust Führerschein

Personalausweis oder Reisepass mit Meldebestätigung (nicht älter als drei Monate), Lichtbild (biometrisch), Verlustanzeige von der Polizei (falls vorhanden)

Beantragung einer Fahrerkarte

Kartenführerschein, Personalausweis oder Reisepass mit Meldebescheinigung (nicht älter als drei Monate), Lichtbild (biometrisch)

© Christian P. Worring/Fotolia

Verlängerung Führerschein der Klassen C, C1, CE, C1E, D, D1, DE und D1E

Die Geltungsdauer dieser Fahrerlaubnisklassen wird auf Antrag des Inhabers verlängert, wenn der Antragsteller eine Bescheinigung über die ärztliche Untersuchung sowie eine Bescheinigung über die augenärztliche Untersuchung zum Nachweis seiner Eignung vorlegt und keine Tatsachen vorliegen, die die Annahme rechtfertigen, dass eine der sonstigen Voraussetzungen für die Erteilung der Fahrerlaubnis fehlt.

Bei einem Antrag auf Verlängerung einer Fahrerlaubnis der Klassen D, D1, DE und D1E ist überdies ein Führungszeugnis beizubringen. Die Verlängerung dieser Klassen kann nur dann über die Vollendung des 50. Lebensjahres hinaus erfolgen, wenn der Antragsteller zusätzlich seine Eignung betreffend der Erfüllung der besonderen Aufgaben hinsichtlich Belastbarkeit, Orientierungsleistung, Konzentrationsleistung, Aufmerksamkeitsleitung und Reaktionsfähigkeit nachweist. Die Verlängerung einer Fahrerlaubnis kann frühestens sechs Monate vor Ablauf ihrer Geltungsdauer beantragt werden.

WAS SIE SONST NOCH WISSEN SOLLTEN?

Die Gültigkeit der ab dem 19.01.2013 ausgestellten Führerscheine ist auf 15 Jahre befristet. Führerscheine, die vor dem 19.01.2013 ausgestellt wurden, sind bis zum 19.01.2033 umzutauschen.

© Robert Kneschke/Fotolia

Fachdienst Öffentliche Ordnung

WIE ERREICHEN SIE UNS?

E-Mail:
ordnung@lrasok.thueringen.de
brandschutz@lrasok.thueringen.de
strassenverkehr@lrasok.thueringen.de

Landratsamt Saale-Orla-Kreis
Fachdienst Öffentliche Ordnung
Oschitzer Straße 4 · 07907 Schleiz
Telefon: 03663 488-521 · Fax: 03663 488-496

Als Untere Katastrophenschutzbehörde ist der Landkreis verantwortlich für die Bildung des Katastrophenschutzstabes, das Stellen von Katastrophenschutzeinheiten und die Verpflichtung von Katastrophenschutzhelfern.

WAS KÖNNEN WIR FÜR SIE TUN?

Ordnungsbehörde

- Wir bearbeiten Anmeldungen von Versammlungen unter freiem Himmel sowie Anträge auf Durchführung einer Tombola.
- Wir erteilen die Erlaubnis für Motorsportveranstaltungen (zum Beispiel Moto-Cross).
- Wir sind u. a. zuständig für die Kontrolle der Badeanstalten im Landkreis auf Einhaltung von Sicherheitsvorkehrungen (Bäderverordnung) und den Vollzug des Thüringer Sammlungsgesetzes (zum Beispiel Sammeln von Sach- oder Geldspenden).

Waffenbehörde

- Für die Erteilung von Waffen- und/oder Munitionserlaubnissen müssen die Voraussetzungen gem. § 4 Waffengesetz (WaffG) vorliegen.
- Die Waffenbehörde ist für die Bearbeitung von folgenden waffenrechtlichen Erlaubnissen zuständig: Waffenbesitzkarte, Waffenschein, „kleiner“ Waffenschein, Europäischer Feuerwaffenpass, Erlaubnis zum Schießen außerhalb von Schießstätten, Erlaubnis zur Waffenherstellung/Waffenhandel, Erlaubnis zum Verbringen von Waffen und Munition

Untere Fischereibehörde

- Uns obliegt die Durchführung und Organisation der Fischerprüfung.
- Wir prüfen Fischereipachtverträge und bestellen die Fischereiaufseher.

Untere Jagdbehörde

- Wir informieren und beraten zur staatlichen Jägerprüfung, erteilen Jagdscheine und üben die Aufsicht über die Jagdgenossenschaften (zum Beispiel Prüfung von Jagdpachtverträgen) aus.
- Wir bearbeiten Abschusspläne sowie Streckenmeldungen (zum Beispiel Wildbestandsführung, Jagdschutz und Unfallwild).
- Wir bestätigen die Brauchbarkeit von Jagdhunden und die Anerkennung für Schweißhundeführer.

Untere Gewerbebehörde

- Wir bestätigen Gewerbean-, -um- und -abmeldungen und erteilen Reisegewerbekarten.

- Wir erteilen die Genehmigung für erlaubnisbedürftige Gewerbe (zum Beispiel für das Bewachungsgewerbe, das Betreiben von Spielhallen, Makler, Versicherungsvermittler und -berater sowie Finanzanlagenvermittler).
- Wir setzen Marktveranstaltungen fest.
- Wir lassen Heilpraktiker zu.
- Wir erteilen Ausnahmegenehmigungen nach dem Ladenschlussgesetz und bearbeiten Anträge auf Verkürzung oder Aufhebung der Sperrzeit nach dem Thüringer Gaststättengesetz.

Untere Straßenverkehrsbehörde

- Wir erteilen Ausnahmegenehmigungen zur Bewilligung von Parkerleichterungen für Geh- und Schwerbehinderte sowie blinde Menschen.
- Wir erlassen Anordnungen für verkehrsregelnde Maßnahmen (zum Beispiel für das Aufstellen von Gerüsten oder Containern auf öffentlichem Verkehrsgrund).
- Wir erteilen Erlaubnisse für Veranstaltungen auf öffentlichem Verkehrsgrund.

Standesamtsaufsicht / Namensänderung und Staatsangehörigkeitsrecht

- Wir bearbeiten Anträge auf Änderungen des Vor- oder Familiennamens und führen Einbürgerungen durch.
- Wir stellen einen Staatsangehörigkeitsausweis aus und erteilen Beibehaltungsgenehmigungen beim Erwerb einer anderen Staatsangehörigkeit.

Brandschutz / Rettungswesen und Katastrophenschutz

- Wir führen Gefahrenverhütungsschauen (Begutachtung von vorbeugenden Brandschutzmaßnahmen vor Ort, zum Beispiel in Kindergärten und Schulen) durch und haben die Aufsicht über die Freiwilligen Feuerwehren.
- Wir fungieren als Aufgabenträger im Rettungsdienst und organisieren den Katastrophenschutz in enger Zusammenarbeit mit den Hilfsorganisationen.

Gewerblicher Personen- und Güterkraftverkehr

- Wir erteilen Genehmigungen für den Gelegenheitsverkehr – für den Taxen- sowie Mietwagenverkehr, Ausflugsfahrten und Ferienzielreisen mit dem PKW nach dem Personenbeförderungsgesetz – und erteilen Erlaubnisse für die Ausübung des gewerblichen Güterkraftverkehrs innerhalb Deutschlands sowie der Gemeinschaftslizenz innerhalb der EU.

Stauseeordnung

- Wir erteilen Zulassungen für das Befahren der Bleiloch- und Hohenwartetalsperre mit Booten mit Verbrennungsmotoren.
- Zudem erteilen wir Genehmigungen für erlaubnispflichtige Veranstaltungen auf der Bleiloch- und Hohenwartetalsperre (zum Beispiel Regatten) sowie Ausnahmegenehmigungen von den Bestimmungen der „Verordnung des Landratsamtes Saale-Orla-Kreis für die Nutzung der Bleiloch- und Hohenwartetalsperre“ (Stauseeordnung).
- Wir genehmigen Bojenplätze auf der Bleiloch- und Hohenwartetalsperre und registrieren Bootsstege am Hohenwartestausee.

WELCHE PAPIERE MÜSSEN SIE MITBRINGEN?

Je nach Rechtsgebiet gibt es unterschiedlichste Vordrucke und Formulare. Vor dem Besuch in unserem Haus empfehlen wir Ihnen daher ein telefonisches Gespräch mit einem Mitarbeiter aus dem Bereich, der Ihrem Vorhaben dient. Die wichtigsten Anträge finden Sie auf der Internetseite des Landkreises (www.saale-orla-kreis.de) im Unterpunkt Landratsamt unter Anträge und Formulare.

WELCHE FRISTEN MÜSSEN SIE EINHALTEN?

Da aufgrund der Unterschiedlichkeit der einzelnen Gebiete in diesem Fachdienst eine Vielzahl von Fristen existiert, erfragen Sie bitte die für Sie zutreffenden Fristen am besten bei dem jeweiligen Sachbearbeiter unserer Abteilung!

Stabsstelle Ausländerwesen / Integration

WIE ERREICHEN SIE UNS?

E-Mail:
stabsstelle-integration@lrasok.thueringen.de

Landratsamt Saale-Orla-Kreis
Stabsstelle Ausländerwesen / Integration
Oschitzer Straße 4 · 07907 Schleiz
Telefon: 03663 488-621
Fax: 03663 488-463

WAS KÖNNEN WIR FÜR SIE TUN?

Die Stabsstelle nimmt alle Aufgaben im Zusammenhang mit der Unterbringung, Verfahrensabwicklung, Betreuung und Integration von Asylbewerbern sowie anerkannten Flüchtlingen im Saale-Orla-Kreis wahr.

Immobilienmanagement

Koordinierung und Festlegung der Unterbringung von Asylbewerbern in Wohnungen und Gemeinschaftsunterkünften im Saale-Orla-Kreis

Ausländerbehörde

Bearbeitung von Angelegenheiten im Rahmen des Aufenthalts- und Freizügigkeitsgesetzes / EU sowie des Asylgesetzes, wie etwa die Erteilung von Aufenthaltstiteln und die Prüfung von Visaanträgen

Asyl- und Sozialleistungen

Antragsbearbeitung von Leistungen des Lebensunterhaltes nach dem Asylbewerberleistungsgesetz und Realisierung von Flüchtlingsintegrationsmaßnahmen (FIM) im Saale-Orla-Kreis

Sozialbetreuung / Integration

Soziale Betreuung und Beratung der Asylbewerber und anerkannten Flüchtlinge im Landkreis wie etwa die Unterstützung bei Behördengängen, der Wohnraumbeschaffung und der Arbeitsaufnahme

Integrationsbeauftragte / Integrationsmanagement

Umsetzung der regionalen Integrationsstrategie Saale-Orla, Koordinierung und Vernetzung des Integrationsprozesses sowie Förderung der beruflichen Inklusion und gesellschaftlichen Teilhabe Geflüchteter

Wann es Zeit für den ersten Kuss ist, wissen wir nicht ...

... aber alles rund um Lippenpflege,

... Verhütung und Schwangerschaft,

... Baby-Nahrung und Nahrungsergänzung ...

... sowie alles über Ihre Arzneimittel!

Natürlich kümmern wir uns auch um Ihre Pflege- und Hilfsmittel, Homöopathie, Phytothek®, Anmessen von Kompressionsstrümpfen, Rezeptur-Arzneimittel, Pharmazeutische Sprechstunden, Ernährungsberatung, Kurierdienst, und vieles mehr .... - finden Sie uns

apotheke-schleiz.de

Oberland-Apotheke
Dipl. Biol. I. Wittig und TEAM
Schleiz | R.-Breitscheid-Str. 6a
Tel.: 03663/421060

anno 1597 Böttger-Apotheke
Dr. J. Wittig und TEAM
Schleiz | Markt 5/6
Tel.: 03663/4844-0

Wisenta-Apotheke
E. Lang und TEAM
Schleiz | Geraer Str. 12
Tel.: 03663/403335

Saalburg Stadt-Apotheke
S. Luthe und TEAM
Saalburg |Markt 56
Tel.: 036647/22317

Wir sind für Sie da.

KREISKRANKENHAUS
Schleiz GmbH

www.hospital-greiz.de • www.hospital-schleiz.de • www.mvz-greiz.de

Fachdienst Gesundheit

WIE ERREICHEN SIE UNS?

E-Mail: gesundheit@lrasok.thueringen.de

Landratsamt Saale-Orla-Kreis
Fachdienst Gesundheit
Oschitzer Straße 4 · 07907 Schleiz
Telefon: 03663 488-597 · Fax: 03663 488-491

Pößneck (Wohlfarthstraße 3 – 5)
(Termine nur nach Absprache)

WAS KÖNNEN WIR FÜR SIE TUN?

Amtsärztlicher Dienst

- Im Auftrag der öffentlichen Verwaltung oder der Gerichte erstellen wir ärztliche Gutachten bzw. Zeugnisse – zum Beispiel zur Eingliederungshilfe und zur Pflegebedürftigkeit nach Sozialgesetzbuch, nach Beamtenrecht und nach Ausländerrecht.
- Außerdem führen wir im Auftrag oben genannter Einrichtungen Einstellungsuntersuchungen für den öffentlichen Dienst durch, bescheinigen Prüfungsunfähigkeit sowie Sportbefreiung und untersuchen auf Tauglichkeiten.
- Zudem realisieren wir DNA-Abnahmetests zur Vaterschaftsfeststellung und führen Drogen- sowie Alkoholscreenings durch.
- Bei uns sind kostenfreie, anonyme HIV-Tests möglich.
- Zu Infektionskrankheiten und Impfungen beraten wir Sie gern.
- Wir verfügen über eine stets aktuelle Übersicht der im Kreisgebiet tätigen Ärzte und anderer medizinischer Einrichtungen, sodass wir Ihnen bei der Suche behilflich sein können.

Hygiene

- Wir belehren kostenpflichtig alle Personen, die im Lebensmittelbereich und / oder in Gemeinschaftseinrichtungen arbeiten. Dabei handelt es sich um eine Belehrung nach dem Infektionsschutzgesetz (Gesundheitszeugnis oder Hygienepass).
- Wir erfüllen Überwachungs-, Kontroll- und Beratungsaufgaben. Beispielsweise erfassen wir alle meldepflichtigen Infektionskrankheiten und leiten Maßnahmen gegen deren Weiterverbreitung ein. Wir überwachen die öffentliche Trinkwasserqualität sowie die Badewasserqualität in Frei- und Hallenbädern sowie öffentlichen Gewässern. Zudem beraten wir Bürger, Krankenhäuser, Pflegeheime, Kindertagesstätten und andere öffentliche Einrichtungen zu allen hygienerelevanten Themen.

Tuberkulose und Lungenfürsorge

- Wir klären auf, beraten und begleiten Personen, die an Tuberkulose erkrankt sind, während der Erkrankung und der gesamten Therapiedauer.
- Außerdem haben wir die Aufgabe, die Weiterverbreitung der Erkrankungen zu verhindern und die Infektionskette zu unterbrechen.

- Ehemalige Lungenerkrankte überwachen wir und legen bei Bedarf Schutzmaßnahmen fest.

Sozialpsychiatrischer Dienst

- Wir sind ein ambulanter, kostenfreier Beratungs- und Betreuungsdienst.
- Unsere Angebote umfassen Einzel- und Familiengespräche, Hausbesuche und die Vermittlung weiterer Hilfen. Die Beratung kann anonym in Anspruch genommen werden – die Mitarbeiter unterliegen der Schweigepflicht.
- Psychisch Kranke, seelisch und geistig behinderte Menschen sowie deren Angehörige oder andere Kontaktpersonen beraten und betreuen wir.

Kinder- und Jugendärztlicher Dienst

- Wir untersuchen Kinder und Jugendliche regelmäßig in Kindergärten und Schulen des Saale-Orla-Kreises. Insbesondere werden Einschulungsuntersuchungen und schulärztliche Vorsorgeuntersuchungen vorgenommen. Diese Untersuchungen umfassen die körperliche Untersuchung, die Beurteilung des Entwicklungsstandes und einen Seh- und Hörtest. Es erfolgt auch eine Impfbuchkontrolle und Impfberatung.
- Sportbefreiungen für Kinder und Jugendliche bis zum 18. Lebensjahr werden von uns bestätigt.

Kinder- und Jugendzahnärztlicher Dienst

- Einmal jährlich führen wir in allen Kindergärten und Schulen des Landkreises eine Vorsorgeuntersuchung durch. Außerdem findet eine altersgerechte Aufklärung zu Zahnpflege und zahnfreundlicher Ernährung statt.
- In Grundschulen bieten wir kostenlose Fluoridierungsmaßnahmen zur Zahnschmelzhärtung an. Für den Fachdienst Hilfe in besonderen Lebenslagen / Wohngeld erstellen wir zahnärztliche Gutachten.

WELCHE PAPIERE MÜSSEN SIE MITBRINGEN?

Erwachsene

Personalausweis, Impfausweis, ärztliche oder andere medizinische Unterlagen

Kinder

Impfausweis, gelbes Vorsorgeheft

info

Der kassenärztliche Notdienst (früher: Bereitschaftsdienst) gewährleistet die Versorgung der Patienten außerhalb ärztlicher Präsenzzeiten. Auch bei uns gilt die einheitliche Rufnummer 116-117.

Logopädische Praxis Jana Franz
Inh. Jana Jäger Tel. 03663/42 41 14
LOGOPÄDIE JANA FRANZ
· Sprachtherapie
· Sprechtherapie
· Stimmtherapie
· Schlucktherapie
ggf. Hausbesuche (entsprechend der ärztlichen Verordnung)
Ärztehaus Markt 5/6 über der Böttger-Apotheke · 07907 Schleiz

Katrin Voigt
staatlich anerkannte Ergotherapeutin
Ergotherapie-praxis
Frankendorfer Straße 21
07922 Tanna
Telefon: 036646 / 28629

Selbsthilfegruppen

WIE ERREICHEN SIE UNS?

E-Mail: SozPsychHilfe@lrasok.thueringen.de

Landratsamt Saale-Orla-Kreis
Selbsthilfegruppen
Oschitzer Straße 4 · 07907 Schleiz
Telefon: 03663 488-607 · Fax: 03663 488-491

WAS KÖNNEN WIR FÜR SIE TUN?

Wir vermitteln Sie in bestehende Selbsthilfegruppen oder begleiten Sie bei einer Gruppenneugründung. Wir unterstützen die aktiven Selbsthilfegruppen und fördern deren Erfahrungsaustausch. Bei uns erhalten Sie auch Informationen zu Fördermöglichkeiten.
Gern beraten wir Sie bei Fragen und Problemen.

SELBSTHILFEGRUPPEN IM SAALE-ORLA-KREIS

Selbsthilfegruppen unterstützen Sie dabei, Ihr Schicksal selbst in die Hand zu nehmen und Eigenverantwortung in Bezug auf die Bewältigung der eigenen Lebenslage zu zeigen. Hilfreich wirkt dabei besonders der Austausch praktischer Erfahrungen zwischen gleichfalls Betroffenen. Der Saale-Orla-Kreis verfügt über ein umfangreiches Angebot an Selbsthilfegruppen zum Beispiel: Diabetes, Morbus Bechterew, Angehörige psychisch Kranker, Depressionen, Suchtkranke und Angehörige, Akustikus Neurinom, Frauenselbsthilfe nach Krebs, Angehörige Demenzkranker, Behindertenverband SOK e. V. (Selbsthilfeorganisation), Betroffene nach Schlaganfall, Rheuma, Osteoporose, Angst und Panik, Multiple Sklerose, Parkinson, Schmerz ade, Fibromyalgie, Frauen mit Handicap, Betroffene nach Schlaganfall, Blinde und Sehbehinderte, Trauer braucht Zeit, Psoriasis / Neurodermitis und Haut, Psychosen, Tinnitus

Eine Übersicht aller Selbsthilfegruppen im Saale-Orla-Kreis finden Sie unter www.saale-orla-kreis.de > Gesundheit / Soziales > Gesundheitsamt > Selbsthilfekontaktstelle

Wichtige Informationen zur Selbsthilfearbeit und zu aktiven Selbsthilfegruppen in Thüringen finden Sie unter **www.selbsthilfe-thueringen.de**.

In der Kreisstadt Schleiz befindet sich die Kernverwaltung des Landkreises.

Nur dem weißen „R“ folgen: Wanderfreunde können auf dem Rennsteig unberührte Natur genießen.

Schloß Burgk: eine Einrichtung des Saale-Orla-Kreises. Literatur, Musik und Kunst gehören hier zum Leben.

Wussten Sie, ...

... dass das Landratsamt des Saale-Orla-Kreises seit 2005 zentral in einem Gebäudekomplex in Schleiz untergebracht ist?
Alle Fachdienste des Landratsamtes befinden sich seitdem in der Oschitzer Straße 4 in Schleiz. Vorher hatte es mehrere Standorte in der Kreisstadt gegeben. In den Jahren 2004 und 2005 wurde das Hauptgebäude – das Wisentahaus – komplett saniert und ein zusätzlicher Gebäudeteil geschaffen. Allein für den modernen Neubau wurden 3.000 Kubikmeter Beton in Schalen gegossen, 600 Fenster und ebenso viele Heizkörper eingebaut und insgesamt 11,5 Kilometer Elektroleitungen verlegt. Das Landratsamt des Saale-Orla-Kreises erreichen Sie unter Telefon: 03663 488-0.

... dass der Rennsteig, Deutschlands bekanntester Höhenwanderweg, im Saale-Orla-Kreis (in Blankenstein) beginnt?
Von dort schlängelt er sich über die Höhen des Großen Beerberges, mit 982 Meter über NN höchste Erhebung des Thüringer Waldes, insgesamt 168 Kilometer bis nach Hörschel (Werra).

... dass der große deutsche Dichter Johann Wolfgang von Goethe 18 Mal in Pößneck weilte?
Pößneck ist die größte Stadt im Saale-Orla-Kreis und war im Jahr 2000 Ausrichter der ersten Thüringer Landesgartenschau sowie des Thüringentages 2015. Seit 2004 findet hier die alljährliche Saale-Orla-Schau, eine attraktive regionale Wirtschaftsmesse, statt. Einen Besuch ist auch die Bilke-Bibliothek wert, die um 1400 als Kloster erbaut wurde und im 19. und 20. Jahrhundert als Schule diente. Weitere Informationen beim Fremdenverkehrsamt Pößneck (Telefon: 03647 412-295).

... dass der bedeutendste Rechtschreibreformator Dr. Konrad Duden am Rutheneum in Schleiz den „Duden“ erarbeitet hat?
Duden lehrte von 1869 bis 1876 als Gymnasialdirektor am Schleizer Rutheneum und erarbeitete hier gemeinsam mit seinem Lehrerkollegium die ersten Rechtschreibregeln. 1872 veröffentlichte er das Buch „Zur deutschen Rechtschreibung“ mit Regelwerk und Wörterverzeichnis – letzteres ist heute als „Schleizer Duden“ bekannt. Mehr Informationen beim Geschichts- und Heimat-Verein zu Schleiz (Telefon: 03663 403-194).

... dass eine der schönsten Silbermann-Orgeln Thüringens die Schlosskapelle von Schloß Burgk bei Schleiz ziert?
1742 bis 1743 errichtet, zählt diese Silbermann-Orgel zu den kleinsten Orgeln Gottfried Silbermanns. Ihren unverwechselbaren Klang können Besucher bei zahlreichen Konzerten, die jährlich auf

Im Märchenwald Saalburg-Ebersdorf grüßen zahlreiche Märchenhelden.

Der größte Stausee Deutschlands – der Bleilochstausee – bildet mit seinem Umland ein großes Erholungsgebiet.

In der Umgebung von Wurzbach lagen fünf Hammer-, spätere Hüttenwerke. Die Heinrichshütte konnte als einzige ihren Betrieb bis heute erhalten.

Schloß Burgk stattfinden, erleben. Neben Musikveranstaltungen und Ausstellungen füllen unterhaltsame Feste wie das Mittelalterspektakel dieses Schloss mit Leben. Weitere Informationen beim Museum Schloß Burgk (Telefon: 03663 400119).

… dass die Burg Ranis auch „Literaturburg“ genannt wird?

Diesen Namen erhielt die Burg, weil sie die Thüringer Literaturakademie beherbergt. Regelmäßig finden hier verschiedene Lesungen, Literaturwerkstätten und natürlich die Thüringer Literatur- und Autorentage statt. Im Jahre 1084 wurde die Burg erstmals urkundlich erwähnt. Erste Befestigungen soll es aber schon im 9. Jahrhundert gegeben haben. Auf der Burg mit ihrem wunderschönen Panoramaausblick sind Funde von Ausgrabungen ausgestellt. Mehr Informationen beim Burgmuseum (Telefon: 03647 413971).

… dass im Saale-Orla-Kreis das größte Hexenhaus Europas steht?

Dieses befindet sich im Saalburger Märchenwald, der von März bis Oktober für kleine und große Märchenfreunde öffnet. Mehr Informationen beim Märchenwald Saalburg (Telefon: 036647 22218).

… dass die Gießerei „Heinrichshütte“ die einzige erhaltene Schaugießerei in der Region ist?

Sie geht auf das Jahr 1729 zurück und stellte ihren regelmäßigen Betrieb erst 1982 ein. Seitdem findet hier zweimal im Monat ein Schaugießen statt. Das Schaudenkmal beherbergt zudem die größte und stärkste Dampfmaschine Europas: Sie ist gigantische 20 Meter lang und 10 Meter breit. Mehr Informationen beim Technischen Schaudenkmal Gießerei Heinrichshütte (Telefon: 036652 22717).

… dass der Bleilochstausee der größte Stausee Deutschlands ist?

Die Bleilochtalsperre hat ein Fassungsvermögen von 215 Millionen Kubikmeter Wasser und gehört zu einer ganzen Reihe von Talsperren im oberen Saalelauf. Durch die Anstauung des Wassers wurden einst 120 Gebäude und 20 Industrieanlagen geflutet und 700 Einwohner umgesiedelt. Heute ist die Talsperre ein attraktives Ausflugsziel.
Informationen für Touristen beim Fremdenverkehrsamt Saalburg (Telefon: 036647 29080 bzw. -29060).

Fachdienst Veterinärwesen / Lebensmittelüberwachung

WIE ERREICHEN SIE UNS?

E-Mail: veterinaerwesen@lrasok.thueringen.de

Landratsamt Saale-Orla-Kreis
Fachdienst Veterinärwesen/
Lebensmittelüberwachung
Oschitzer Straße 4 · 07907 Schleiz
Telefon: 03663 488-638
Fax: 03663 488-4711

WAS KÖNNEN WIR FÜR SIE TUN?

- Wir stellen auf Antrag die Tiergesundheits- und Genusstauglichkeitsbescheinigungen aus.
- Bei uns können Sie Ihr Untersuchungsmaterial (zum Beispiel Milch, Blut, Fleischproben, Tierkörper), Proben zur Untersuchung auf Trichinen und Beschwerdeproben (zum Beispie Lebensmittel) abgeben.
- Die fachspezifischen Stellungnahmen bei Bauanträgen und Gewerbeanmeldungen erfolgen durch uns.
- Wir verfolgen Anzeigen möglicher Verstöße gegen das Lebensmittel-, Nebenproduktebeseitigungs- und Tierseuchengesetz sowie das Tierschutzrecht.
- Veranstaltungen mit Tieren genehmigen wir und legen hierfür Bedingungen fest.
- Wir nehmen Anträge auf EU-Zulassung für zulassungspflichtige Betriebe sowie zur Registrierung von lebensmittelerzeugenden Betrieben entgegen.
- Wir beraten und geben fachbezogene Auskünfte.

WELCHE PAPIERE MÜSSEN SIE MITBRINGEN?

Dies ist je nach Ihrem Anliegen unterschiedlich. Mitzubringen sind zum Beispiel Untersuchungsbefunde, Ursprungserklärungen, Vorzertifikate oder Untersuchungsanträge.

Fachdienst Schulverwaltung

© contrastwerkstatt/Fotolia

© Monkey Business Images/ Colourbox.de

WIE ERREICHEN SIE UNS?

E-Mail:
schulverwaltung@lrasok.thueringen.de

Landratsamt Saale-Orla-Kreis
Fachdienst Schulverwaltung
Oschitzer Straße 4 · 07907 Schleiz
Telefon: 03663 488-739
Fax: 03663-488 475

Der Saale-Orla-Kreis bietet ein flächendeckendes Schulnetz.

WAS KÖNNEN WIR FÜR SIE TUN?

Wir beraten Sie gern zu den Themen Schülerbeförderung, Fahrtkostenabrechnungen und Leistungen des Bildungs- und Teilhabepaketes (BuT).

Bei uns werden Hortgebühren erhoben bzw. ganz oder teilweise erlassen.

WELCHE PAPIERE MÜSSEN SIE MITBRINGEN?

Alle notwendigen Anträge sind in den Schulen, dem Bürgerservice des Landratsamtes (Schleiz und Pößneck) oder auf der Internetseite des Landkreises (www.saale-orla-kreis.de im Unterpunkt Landratsamt unter Anträge und Formulare) zu finden.

Fahrten zum Schulstandort

ausgefüllter und unterzeichneter Antrag, gesammelte Fahrscheine

Inanspruchnahme von Leistungen des Bildungs- und Teilhabepaketes

ausgefüllter und unterzeichneter Antrag inklusive der geforderten Unterlagen

Hortgebühren

Kindergeldnachweis, Einkommensnachweis, Bestätigung über den Besuch einer Kita für Geschwisterkinder

WELCHE FRISTEN MÜSSEN SIE EINHALTEN?

Fahrtkosten

Diese sollten zum Schulhalbjahr abgerechnet werden. Rückwirkend für das vergangene Schuljahr werden keine Kosten erstattet.

Bildungs- und Teilhabepaket

Hier ist zu beachten, dass die Antragstellung in jedem Falle vor der Inanspruchnahme der jeweiligen Leistung erfolgen muss.

WAS SIE SONST NOCH WISSEN SOLLTEN?

Wir sind ebenfalls zuständig für die Einmietung von Firmen in die Schulen und die Vergabe von Turnhallennutzungszeiten für Sportvereine am Wochenende.

Auch bei Fahrten im Rahmen eines Schüler-Praktikums übernehmen wir auf Antrag die notwendigen Beförderungskosten (innerhalb des Saale-Orla-Kreises).

Fachdienst Umwelt

WIE ERREICHEN SIE UNS?

E-Mail: umwelt@lrasok.thueringen.de

Landratsamt Saale-Orla-Kreis
Fachdienst Umwelt
Oschitzer Straße 4 · 07907 Schleiz
Telefon: 03663 488-850
Fax: 03663 488-473

WAS KÖNNEN WIR FÜR SIE TUN?

Untere Naturschutzbehörde

- Wir informieren zu Natura-2000-Gebieten (FFH, SPA), Naturparks (NP), Naturschutzgebieten (NSG), Landschaftsschutzgebieten (LSG), Flächennaturdenkmalen (FND), geschützten Landschaftsbestandteilen (GLB), Naturdenkmalen (ND), und gesetzlich geschützten Biotopen. Wir erteilen dazu Befreiungen bzw. Erlaubnisse.
- Wir kümmern uns um Eingriffs- und Ausgleichsregelungen, Landschaftsplanung, Landschaftspflege und Baumschutz im Außenbereich bzw. in Gemeinden ohne Baumschutzsatzung.
- Wir kümmern uns um geschützte Tier- und Pflanzenarten, sowohl Exoten als auch heimische Arten.
- Bei Bauanträgen, Grünordnungsplänen, landschaftspflegerischen Begleitplänen und Umweltverträglichkeitsprüfungen ist unsere Meinung gefragt. Ebenso bei Bergbauvorhaben, Erstaufforstungen, Flurneuordnungsverfahren, ländlichem Wegebau und der Genehmigung von Windkraftanlagen.
- Wir unterstützen und beraten bei der Beantragung von Fördermitteln über das Programm NALAP.
- Wir fungieren als Ansprechpartner für die Infostelle am Hausteich bei Plothen.

Untere Immissionsschutzbehörde

- Wir bearbeiten Vorgänge zu Lärm und Erschütterungen, Luftverunreinigungen, elektromagnetischen Strahlen sowie Licht und verfolgen entsprechende Ordnungswidrigkeiten.
- Wir genehmigen und überwachen den ordnungsgemäßen Betrieb bestimmter immissionsschutzrechtlich relevanter Anlagen.
- Wir beraten Bürger, Betriebe und Institutionen zu immissionsschutzrechtlichen Fragen und nehmen Beschwerden entgegen.
- Zudem prüfen wir immissionsschutzrechtliche Belange im Rahmen von Bau- oder anderen Genehmigungsverfahren.

Chemikalienrecht

- Wir kontrollieren die Einhaltung der europarechtlichen und bundesrechtlichen Bestimmungen zum Herstellen, Inverkehrbringen und sonstigem Umgang mit gefährlichen Stoffen und Gemischen, beraten Bürger und Gewerbetreibende zu allen Fragen rund um das Chemikalienrecht, bearbeiten Beschwerden und verfolgen Ordnungswidrigkeiten.

Der ländlich geprägte Landkreis überzeugt durch faszinierende, vielfältige Naturlandschaften.

Untere Abfallbehörde

- Wir überwachen den Vollzug des Kreislaufwirtschaftsgesetzes und der darauf basierenden Verordnungen.
- Wir erteilen im Einzelfall Ausnahmegenehmigungen zur Beseitigung von pflanzlichen Abfällen.
- Wir ahnden Ordnungswidrigkeiten zu widerrechtlichen Abfallablagerungen einschließlich Autowracks und ordnen deren Beseitigung an.
- Wir sind zudem Ansprechpartner zur Klärung abfallrechtlicher Probleme.

Untere Wasserbehörde

- Wir erteilen wasserrechtliche Erlaubnisse zur Entnahme und Ableitung von Wasser aus oberirdischen Gewässern, zur Aufstauung und Absenkung von oberirdischen Gewässern, zur Einbringung und Einleitung von Stoffen in oberirdische Gewässer und ins Grundwasser (Abwassereinleitung), zur Entnahme, Zutageförderung, Zutageleitung und Ableitung von Grundwasser.
- Die Erteilung wasserrechtlicher Plangenehmigungen für Teichneubau und Änderungen des Gewässers erfolgt durch uns.
- Wir geben die wasserrechtliche Zustimmung für Bohrbrunnen sowie zur Wärmepumpen-, Trink- und Brauchwassernutzung.
- Die Bearbeitung wasserrechtlicher Genehmigungen für Bauwerke, Ufermauern, Brücken, Wehranlagen und Leitungen (Gewässerkreuzungen) an Gewässern führen wir durch.
- Wir treffen wasserrechtliche Entscheidungen für die Lagerung von Heizöl, Dieselkraftstoff, Gülle, Jauche und Silosickersaft.

Untere Bodenschutzbehörde

- Wir untersuchen und bewerten schädliche Bodenveränderungen und Altlasten – bspw. Grundstücke, auf denen mit gefährlichen Stoffen umgegangen worden ist – und ordnen ggf. deren Behebung an.

WELCHE PAPIERE MÜSSEN SIE MITBRINGEN?

Wichtige einzureichende Unterlagen und Anträge finden Sie grundsätzlich auf unserer Homepage (www.saale-orla-kreis.de) im Unterpunkt Landratsamt unter Anträge und Formulare.

Untere Naturschutzbehörde

Für die meisten Anliegen genügt ein formloser Antrag versehen mit aussagekräftigem Kartenmaterial. Für die Beantragung von Förderung über NALAP verwenden Sie das Formular, welches auf unserer Homepage zu finden ist, und fügen Sie noch entsprechende Karten sowie einen Eigentums- bzw. Nutzungsnachweis hinzu!

Untere Immissionsschutzbehörde

Für Ausnahmegenehmigungen stellen Sie bitte einen formlosen Antrag mit Begründung und legen Sie die notwendigen Lagepläne bei!

Untere Abfallbehörde

Für Ausnahmegenehmigungen stellen Sie bitte einen formlosen Antrag mit Begründung!

Untere Wasserbehörde

Mitzubringen sind zum Beispiel der Auszug vom Katasteramt, die Beschreibung des Vorhabens und Lagepläne. Eine Vorabstimmung mit uns wäre günstig aufgrund der Komplexität einzelner Vorhaben.

WELCHE FRISTEN MÜSSEN SIE EINHALTEN?

Bei Anträgen zur NALAP-Förderung ist Antragsschluss der 1. Februar des jeweiligen Jahres.

Fachdienst
Wirtschaft, Kultur, Tourismus

WIE ERREICHEN SIE UNS?

E-Mail:
wirtschaftsfoerderung@lrasok.thueringen.de

Landratsamt Saale-Orla-Kreis
Fachdienst Wirtschaft, Kultur, Tourismus
Oschitzer Straße 4 · 07907 Schleiz
Telefon: 03663 488-750
Fax: 03663 488-486

Aktiv, attraktiv, anders – Erholung finden und bewusst genießen. Touristische Ziele und Naherholungsgebiete ziehen Besucher aus nah und fern an.

WAS KÖNNEN WIR FÜR SIE TUN?

Wirtschaftsförderung / Kreisentwicklung

- Wir unterstützen verschiedenste Projektideen, Investitionsabsichten und Existenzgründungen.
- Außerdem beraten wir zu Fördermöglichkeiten im privaten und gewerblichen Bereich.
- Die Vermittlung von Kontakten sowie die Mitwirkung bei Landes-, Regional- und Kreisplanungen gehören ebenfalls zu unseren Aufgaben.

Wohnungsbauförderung

- Wir beraten zum Thema Förderung von sozialem Wohnungsbau (Modernisierung, Neubau und Kauf von Eigenwohnraum).
- Hier können Sie einen Wohnberechtigungsschein beantragen.
- Wir erstellen den landkreiseigenen Mietspiegel und halten diesen aktuell.

Kultur

- Wir organisieren, koordinieren und unterstützten Kunst- und Kulturveranstaltungen im Landkreis und übernehmen eine Vernetzungsfunktion.
- Wir erarbeiten und veröffentlichen den Veranstaltungskalender „Saale-Orla-Erlebnissommer“ sowohl als Flyer, als auch auf der Internetseite www.saale-orla-erlebnissommer.de und auf Facebook.
- Wir koordinieren den landkreiseigenen Veranstaltungskalender (www.saale-orla-kreis.de unter Kultur / Tourismus) und wirken bei überregionalen kulturellen Ereignissen mit.
- Wir erstellen Publikationen zu Kunst-, Kultur- und Heimatgeschichten. Außerdem beraten und unterstützen wir die Arbeit der Mittelpunktbibliotheken des Landkreises.

Tourismus

- Wir organisieren und koordinieren verschiedenste Tourismusaufgaben im Landkreis – bspw. touristische Infrastrukturmaßnahmen und -projekte.
- Wir nehmen Aufgaben im Zusammenhang mit Mitgliedschaften des Landkreises in regionalen und überregionalen Vereinen, Verbänden sowie Arbeitsgruppen wahr und üben hierbei eine Vernetzungsfunktion aus.

WELCHE PAPIERE MÜSSEN SIE MITBRINGEN?

Bitte melden Sie Ihren Besuch bei uns im Vorfeld an, sodass wir mit Ihnen individuell die nötigen Papiere und ggf. Fristen besprechen können!

WAS SIE SONST NOCH WISSEN SOLLTEN?

Zu unserem Fachdienst gehören ebenso die nachgeordneten Einrichtungen des Landkreises (Musikschule Saale-Orla-Kreis, Volkshochschule Saale-Orla-Kreis, Museum Schloß Burgk und Technisches Schaudenkmal Heinrichshütte in Wurzbach).

VERKEHRSLEITTECHNIK + Service Jahn GmbH & Co.KG

- Verkehrssicherung
- Lichtzeichenanlagen
- Festbeschilderung
- Markierung
- Werbung

Hauptsitz, Lager und Büro: Am Kirschberg 7 OT Burkersdorf, 07570 Harth-Pöllnitz
Tel.: 036603 4990 · Fax 036603 49921
Außenstelle Schleiz: Austeg 2 · Tel.: 03663 402781 · Fax: 03663 422057
www.verkehrsleittechnik-jahn.de · info.scz@verkehrsleittechnik-jahn.de

Matthias Elster
Schornsteinfegermeister

Büro Remptendorf · Liebengrün 136 036640 - 210003
Werkstatt Pößneck · Bertolt-Brecht-Str. 3 03647 - 4780153
Gefell / Hirschberg / Tanna · Herr Schürner 0172 - 9769464
www.Schornsteinfeger-Elster.de

© Monkey Business Images / Colourbox.de

Fachdienst Bauordnung

WIE ERREICHEN SIE UNS?

E-Mail:
bauordnung@lrasok.thueringen.de
denkmalschutz@lrasok.thueringen.de

Landratsamt Saale-Orla-Kreis
Fachdienst Bauordnung
Oschitzer Straße 4 · 07907 Schleiz
Telefon: 03663 488-812 · Fax: 03663 488-495

Wir sind zuständig für das Baurecht und den Denkmalschutz.

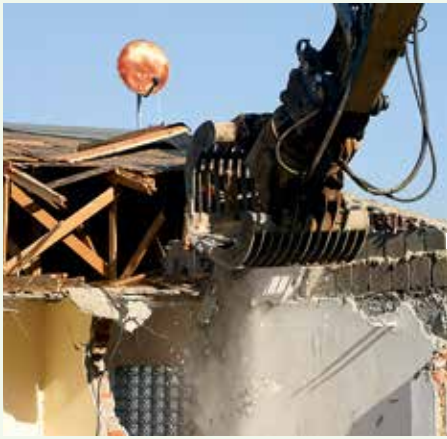

WAS KÖNNEN WIR FÜR SIE TUN?

Bauaufsichtsbehörden

- Wir überwachen bei der Errichtung, Änderung, Nutzungsänderung und Beseitigung sowie bei der Nutzung und Instandsetzung von Anlagen die Einhaltung der öffentlich-rechtlichen Vorschriften. Hierbei handelt es sich im Wesentlichen um Bauantrags- und Bauordnungsverfahren.
- Die Bauaufsicht ist zuständig für Vorbescheide, Baugenehmigungen, Abbruchanzeigen, Abgeschlossenheitsbescheinigungen, Befreiungen, Ausnahmen, Abweichungen, Genehmigungsfreistellungen und Baukontrollen.
- Die Bauverwaltung ist zuständig für Baulasten, Ordnungsbehördliche Verfahren, Ordnungswidrigkeiten und Widerspruchsbearbeitungen.
- Die Bauplanung ist zuständig für Satzungen und Bauleitplanungen (Bebauungspläne, Flächennutzungspläne).

Denkmalschutz

- Wir haben die hoheitlich-rechtliche Aufgabe und Verantwortung, Kulturdenkmale zu schützen und zu erhalten. Wir sind für die notwendigen Erlaubnisse und die Vergabe von Fördermitteln zuständig.

WELCHE UNTERLAGEN MÜSSEN SIE MITBRINGEN?

Notwendige Anträge finden Sie auf unserer Homepage (www.saale-orla-kreis.de) im Unterpunkt Landratsamt unter Anträge und Formulare.
Die Unterlagen sind von einem bauvorlageberechtigten Entwurfsverfasser zu erstellen (zum Beispiel Architekten und zugelassene Planungsbüros).

WELCHE FRISTEN MÜSSEN SIE EINHALTEN?

Da auf Grund der Unterschiedlichkeit der einzelnen Verfahren verschiedene Fristen existieren, erfragen Sie diese bitte direkt bei uns!

WAS SIE SONST NOCH WISSEN SOLLTEN?

Planen Sie rechtzeitig! Sie dürfen erst nach Erteilung der jeweiligen Genehmigung mit dem Bau bzw. der Nutzung beginnen.
Sollten Sie weitere Fragen haben, wenden Sie sich bitte an uns – wir beraten Sie gern.

Fachdienst Kreisstraßen

WIE ERREICHEN SIE UNS?

Landratsamt Saale-Orla-Kreis
Fachdienst Kreisstraßen · Oschitzer Straße 4 · 07907 Schleiz

Straßen- und Tiefbauverwaltung
E-Mail: kreisbauhof@lrasok.thueringen.de
Telefon: 03663 488-671 bzw. -672 · Fax: 03663 488-497
(Termine während der Öffnungszeiten der Kreisverwaltung oder nach telefonischer Vereinbarung vor Ort)

Bauhof · Wisentaaue 19 · 07907 Schleiz-Wüstendittersdorf
E-Mail: kreisbauhof@lrasok.thueringen.de · Telefon: 03663 422 711
(Termine nach telefonischer Vereinbarung)

WAS KÖNNEN WIR FÜR SIE TUN?

- Unsere wichtigste Aufgabe besteht darin, die Verkehrssicherheit auf den 276 Kilometer Kreisstraßen im Saale-Orla-Kreis zu gewährleisten.
- Die Erstellung, Fortschreibung und Umsetzung der Straßennetz-Konzeption erfolgt – unter Mitwirkung weiterer Fachdienste der Kreisverwaltung, der Städte und Gemeinden des Landkreises und der zuständigen Landesbehörden – federführend durch unsere Mitarbeiter.
- Eine wichtige Aufgabe ist die Organisation und Durchführung der Straßenerhaltung (Verkehrsflächen sowie Verkehrszeichen und Markierungen).
- Organisation, Betreuung und rechtssichere Umsetzung bei der Erneuerung von Straßen-, Brücken- und Ingenieurbauwerken.
- Im Winterhalbjahr stellt die geografische Lage des Landkreises unsere Straßenwärter immer wieder vor große Herausforderungen im Rahmen der Durchführung des Winterdienstes. Im Vordergrund stehen die Gewährleistung der Befahrbarkeit der Kreisstraßen, aber auch ein kosten- und umweltbewusster Umgang mit Streusalz.
- Organisation des Winterdienstes, in dessen Rahmen die Straßenwärter wochentags zwischen 3 und 20 Uhr sowie bei Erfordernis an den Wochenenden im Schichtbetrieb die Kreisstraßen betreuen.
- Eine Sondernutzungserlaubnis für Baumaßnahmen oder Veranstaltungen auf und an den Kreisstraßen können wir nach Prüfung Ihres Antrages meist kurzfristig erteilen.

Fachdienst Wirtschaftliche Familienhilfen / Jugendamt

WIE ERREICHEN SIE UNS?

E-Mail: jugendhilfe@lrasok.thueringen.de

Landratsamt Saale-Orla-Kreis
Fachdienst
Wirtschaftliche Familienhilfen /Jugendamt
Oschitzer Straße 4 · 07907 Schleiz
Telefon: siehe Seite 49
Fax: 03663 488-469

WAS KÖNNEN WIR FÜR SIE TUN?

- Wir beurkunden die Anerkennung der Vaterschaft, das gemeinsame Sorgerecht sowie Unterhaltsfestsetzungen.
- Wir kümmern uns um Unterhaltsleistungen für minderjährige Kinder und beraten Sie zum Unterhalt für volljährige Kinder.
- Wir bearbeiten Anträge auf Unterhaltsvorschuss.
- Bei uns können Sie Elterngeld und BAföG (für schulische Ausbildungen) beantragen.
- Im Bedarfsfall übernehmen wir die Elternbeiträge für den Besuch von Kindertageseinrichtungen.
- Wir führen Amtsvormundschaften.

WELCHE PAPIERE MÜSSEN SIE MITBRINGEN?

Unterhalt

Gültige Personaldokumente (Ausweise, Pässe), Geburtsurkunden (Mutter, Vater, Kind / er), Vaterschaftsanerkennungsurkunde, Lohnnachweise, Nachweise über entsprechende Aufwendungen und evtl. bereits vorhandene Urkunden, Urteile, Vergleiche

Unterhaltsvorschuss

Anträge auf Unterhaltsvorschuss (die Formulare erhalten Sie auch auf der Internetseite des Landkreises www.saale-orla-kreis.de), gültige Personaldokumente (Ausweise, Pässe), Geburtsurkunde des Kindes, Haushaltsbescheinigung, Trennungsbescheinigung bzw. Scheidungsurteil, Vaterschaftsanerkennung oder -feststellung, Unterhaltstitel, Nachweise über Höhe und Datum der Unterhaltszahlungen der letzten drei Monate

Elterngeld

Antragsformulare (werden in den Thüringer Entbindungskliniken ausgehändigt), Geburtsbescheinigung des / der Kindes / Kinder (mit dem Hinweis: gültig für die Beantragung von Elterngeld), Nachweis der Krankenkasse über die Zahlung von Mutterschaftsgeld, Erklärung zum Einkommen (und die darin genannten erforderlichen Einkommensnachweise)

BAföG

Antragsformulare (sind in unserem Bafög-Amt erhältlich bzw. können auch unter www.bafoeg.de, Antragsformulare heruntergeladen werden). Dort ist auch aufgeführt, welche weiteren Unterlagen notwendig sind.

Übernahme der Kita-Elternbeiträge

Antragsformulare (bei uns bzw. im Bürgerservice des Landratsamtes – Schleiz und Pößneck – erhältlich) darin sind alle weiteren notwendigen Unterlagen aufgeführt, zum Beispiel Kita-Bescheinigung, Einkommensnachweise, Nachweise Wohnen (Miete, Haus), sonstige Belastungen

WELCHE FRISTEN MÜSSEN SIE EINHALTEN?

Unterhalt

Beurkundungstermine zur Vaterschaftsanerkennung, zum gemeinsamen Sorgerecht und zum Unterhalt erfolgen nach vorheriger telefonischer Vereinbarung.

Unterhaltsvorschuss

Die Zahlung erfolgt für max. einen Kalendermonat vor dem Monat der Antragsstellung.

Elterngeld

Das Elterngeld wird rückwirkend nur für die letzten drei Monate vor Beginn des Monats geleistet, in dem der Antrag auf Elterngeld eingegangen ist.

BAföG

Die Zahlung erfolgt ab dem Monat der Antragstellung. Neuanträge sollten spätestens zu Schuljahresbeginn, Wiederholungsanträge bis Ende Mai des vorangegangenen Schuljahres gestellt werden.

Kita-Elternbeiträge

Die Zahlung erfolgt ab dem Monat der Antragstellung.

WAS SIE SONST NOCH WISSEN SOLLTEN?

Bitte wenden Sie sich telefonisch mit Fragen und zu Terminvereinbarungen zu

Beurkundungen, Unterhalt an	03663 488-913, -914, -917
Unterhaltsvorschuss an	03663 488-918, -920, -923, -924, -925, -977, -978
Elterngeld an	03663 488-921, -922
Schüler-BAföG an	03663 488-743, -922
Übernahme von Kita-Elternbeiträgen an	03663 488-916, -926
per Fax an	03663 488-469
oder per E-Mail an	jugendhilfe@lrasok.thueringen.de

© Edyta Pawlowska/Fotolia

totallokal | Weitere Informationen finden Sie unter: www.total-lokal.de

VOLKSSOLIDARITÄT RV OBERLAND e.V.

Häusliche Pflege

Unsere Leistungen:

Grundpflege
Behandlungspflege
Hauswirtschaft
Betreuungsleistungen
Entlastungspflege
Verhinderungspflege
Mittagessenversorgung
Einkaufsdienste
Begleitdienste
Beratung
Hausnotruf

Sozialstation Schleiz
03663/466910

Sozialstation Hirschberg
036644/ 21496

Sozialstation Bad Lobenstein
036651/ 39532

Sozialstation Wurzbach
036652/ 35653

Betreutes Wohnen

in Hirschberg
Schulstraße 52

in Schleiz
Oschitzer Str. 2
Schmiedestraße

in Wurzbach
Oßlaberg 2-4

Wohnanlage Wurzbach

Kinder- und Jugendarbeit

Kindertageseinrichtungen in den Orten:

Dobareuth
Gefell
Langgrün
Lückenmühle
Ziegenrück
Zollgrün

Jugendarbeit und Schulsozialarbeit im Oberland mit den Jugendhäusern in Bad Lobenstein und Schleiz

Wir sind anerkannter Ausbildungspartner für Altenpflege und pädagogische Berufe!

Fachdienst Jugend und Familie / Jugendamt

WIE ERREICHEN SIE UNS?

E-Mail: sozialerdienst@lrasok.thueringen.de

Landratsamt Saale-Orla-Kreis
Fachdienst Jugend und Familie / Jugendamt
Oschitzer Straße 4 · 07907 Schleiz
Telefon: 03663 488-958
Fax: 03663 488-488

WAS KÖNNEN WIR FÜR SIE TUN?

- Wir beraten Sie in Fragen der Partnerschaft, Trennung und Scheidung.
- Unterstützung, Vermittlung und Beratung gewähren wir in erzieherischen Angelegenheiten und bei der Ausübung der Personensorge.
- Wir unterstützen und beraten Sie in Fragen der Jugendarbeit und Jugendsozialarbeit sowie in Verfahren nach dem Jugendgerichtsgesetz.
- Wir geben Auskünfte zu Adoptionen.
- Mit Ihrer Zustimmung besuchen wir Sie gern nach der Geburt Ihres Kindes und informieren Sie über soziale und finanzielle Leistungen während der Elternzeit sowie über vorhandene Beratungs-, Betreuungs- und Kursangebote im Landkreis.
- Unser Netzwerk „Frühe Hilfen“ koordiniert Hilfsangebote für Eltern und Kinder ab Beginn der Schwangerschaft und in den ersten Lebensjahren.

WELCHE PAPIERE MÜSSEN SIE MITBRINGEN?

Dies wird mit Ihnen individuell besprochen.

WELCHE FRISTEN MÜSSEN SIE EINHALTEN?

Auch die Fristen zur Abgabe Ihrer Unterlagen werden mit Ihnen individuell abgesprochen.

© detailblick/Fotolia

Tagespflege

WIE ERREICHEN SIE UNS?

E-Mail: sozialplanung@lrasok.thueringen.de

Landratsamt Saale-Orla-Kreis
Tagespflege
Oschitzer Straße 4 · 07907 Schleiz
Telefon: 03663 488-959 · Fax: 03663 488-492

WAS KÖNNEN WIR FÜR SIE TUN?

- Wenn Sie Ihr Kind in einer Tagespflegestelle unterbringen möchten, beraten wir Sie und vermitteln entsprechend bestehender Angebote.
- Wir beraten Sie zu inhaltlichen und rechtlichen Fragen, wenn Sie Tagespflegeperson werden möchten.
- Sind Sie bereits Tagespflegeperson, beraten wir Sie bei Fachfragen.

WAS SIE SONST NOCH WISSEN SOLLTEN?

Die Zuständigkeit des Landratsamtes Saale-Orla-Kreis ist gegeben, wenn Sie im Saale-Orla-Kreis wohnen. Bitte vereinbaren Sie telefonisch einen Beratungstermin!

Team Frühpädagogik

WIE ERREICHEN SIE UNS?

E-Mail: fruehpaedagogik@lrasok.thueringen.de

Landratsamt Saale-Orla-Kreis
Team Frühpädagogik
Oschitzer Straße 4 · 07907 Schleiz
Telefon: 03663 488-911 · Fax: 03663 488-492

WAS KÖNNEN WIR FÜR SIE TUN?

- Wenden Sie sich an unsere Fachberaterinnen, wenn Sie für Kinder mit besonderem Förderbedarf eine Beratung wünschen oder Ihr Kind Frühförderung bekommen soll.
- Wenn Sie zu Formen und Angeboten der ambulanten oder teilstationären Frühförderung beraten werden möchten, stehen wir gern mit einer umfassenden kostenlosen Beratung zur Verfügung.
- Wir beraten Sie gern zu pädagogischen Fachfragen, wenn Sie in einer Kindertagesstätte, Tagespflegestelle oder ehrenamtlich mit Kindern arbeiten.

WAS SIE SONST NOCH WISSEN SOLLTEN?

Die Zuständigkeit des Landratsamtes Saale-Orla-Kreis ist gegeben, wenn Sie im Saale-Orla-Kreis wohnen. Bitte vereinbaren Sie telefonisch einen Beratungstermin!

Fachdienst Schwerbehindertenrecht / Sozialhilfe

WIE ERREICHEN SIE UNS?

E-Mail: sozialhilfe@lrasok.thueringen.de
schweb@lrasok.thueringen.de

Landratsamt Saale-Orla-Kreis
Fachdienst
Schwerbehindertenrecht/Sozialhilfe
Oschitzer Straße 4 · 07907 Schleiz
Telefon: 03663 488-976 · Fax: 03663 488-499

© Kann & Uwe Annas/Fotolia

WAS KÖNNEN WIR FÜR SIE TUN?

- Bei uns können Sie eine länger als sechs Monate andauernde Gesundheitsstörung bzw. Krankheit nach dem Schwerbehindertenrecht als Behinderung feststellen lassen. Bei bestimmten gesundheitlichen Voraussetzungen werden Ihnen durch uns Merkzeichen zuerkannt, die Sie zur Inanspruchnahme von Nachteilsausgleichen berechtigen.
- Wir bearbeiten die Anträge auf Leistungen der Sozialhilfe außerhalb von Einrichtungen, von Grundsicherungsleistungen im Alter und bei Erwerbsminderung einschließlich einmaliger Leistungen. Außerdem prüfen wir die Übernahme von Bestattungskosten.
- Wir gewähren Leistungen nach dem Thüringer Sinnesbehindertengesetz für blinde, taubblinde und gehörlose Menschen sowie Leistungen der Blindenhilfe.

WELCHE PAPIERE MÜSSEN SIE MITBRINGEN?

Notwendige Anträge finden Sie auf unserer Homepage (www.saale-orla-kreis.de im Unterpunkt Landratsamt unter Anträge und Formulare).

Schwerbehindertenfeststellungsverfahren

Medizinische Unterlagen (nicht älter als zwei Jahre), Vollmacht oder Betreuerausweis (falls vorhanden). Sofern bereits eine Feststellung zum Grad der Behinderung oder zur Minderung der Erwerbsfähigkeit von einer anderen Institution getroffen wurde bzw. eine entsprechende Verwaltungs- oder Gerichtsentscheidung diesbezüglich vorliegt, bringen Sie diese Unterlagen bitte mit! Sofern Sie die Ausstellung eines neuen Schwerbehindertenausweises beantragen, wird ein Passbild von Ihnen neueren Datums benötigt.

Sozialhilfe, Grundsicherung im Alter und bei Erwerbsminderung, Blindenhilfe

Personalausweis/e, Schwerbehindertenausweis, Nachweise aller Einkommen (zum Beispiel Lohn- und Gehaltsabrechnungen), Rentenerstbescheid, aktueller Rentenbescheid, Unterhaltsfestlegungen, Versicherungsverträge zu Schadensversicherungen (Hausrat-, Haftpflicht-, Unfallversicherungen), Vermögensnachweise (zum Beispiel Kontoauszüge, Sparbücher, Bausparverträge, kapitalbildende Versicherungen, Geldanlagen), Nachweise über die Kosten der Unterkunft (zum Beispiel Mietverträge bei Mietern einschließlich Nebenkosten bzw. Kosten, die Eigentümern von Wohneigentum entstehen)

© Ingo Bartussek/AdobeStock

© Gina Sanders/Fotolia

© Michaela Roield/Fotolia

Thüringer Sinnesbehindertengesetz

Personalausweis, Bescheide aus dem Schwerbehindertenfeststellungsverfahren mit den entsprechenden Merkzeichen zur Blindheit (Bl), Taubblindheit (TBl) bzw. Gehörlosigkeit (Gl)

WELCHE FRISTEN MÜSSEN SIE EINHALTEN?

Die Leistungen der Grundsicherung im Alter und bei voller Erwerbsminderung werden auf Antrag ab dem 1. Tag des Monats, in dem Sie den Antrag stellen, für max. zwölf Monate bewilligt. Die Leistungen der Sozialhilfe werden ab dem Tag, an dem Sie Ihren Antrag stellen, gewährt – allerdings nur, wenn nach Prüfung feststeht, dass Ansprüche auf Sozialhilfe vorliegen. Das Datum der Antragsstellung in Verbindung mit der Zuweisungsentscheidung ist maßgeblich für den Beginn der Leistungsgewährung.

WAS SIE SONST NOCH WISSEN SOLLTEN?

Anspruchsberechtigte:

Grundsicherung im Alter und bei volle°r Erwerbsminderung (GRUSAE)

- Personen, die das 18. Lebensjahr vollendet haben und dauerhaft voll erwerbsgemindert sind
- Personen, die die Regelaltersrente erreicht haben

Sozialhilfe

- Personen, die das 18. Lebensjahr vollendet haben und zeitlich befristet voll erwerbsunfähig sind
- Personen, die Rente wegen Alters beziehen, die Regelaltersrente aber noch nicht erreicht haben
- Kinder bis zur Vollendung des 15. Lebensjahres, die nicht bei ihren Eltern leben und bei denen keine Leistungen zur Erziehung durch das Jugendamt erbracht werden

Der Umfang der laufenden monatlichen Leistungen richtet sich danach, was im Einzelfall erforderlich ist. Für jede Person der Bedarfsgemeinschaft wird der individuelle Bedarf errechnet, dem das bereinigte Einkommen gegenübergestellt wird. Für laufende Leistungen gilt vereinfacht: Bedarf minus Einkommen = Höhe der Leistung.

Fachdienst Hilfe in besonderen Lebenslagen und Wohngeld

WIE ERREICHEN SIE UNS?

E-Mail: hbl@lrasok.thueringen.de

Landratsamt Saale-Orla-Kreis
Fachdienst Hilfe in besonderen Lebenslagen
und Wohngeld
Oschitzer Straße 4 · 07907 Schleiz
Telefon: 03663 488-931
Fax: 03663 488-474

WAS KÖNNEN WIR FÜR SIE TUN?

- Wir gewähren Leistungen entsprechend des Sozialgesetzbuches XII (Kap. 5 – 9).
- Hilfen zur Gesundheit, Pflege, Überwindung besonderer sozialer Schwierigkeiten und in anderen Lebenslagen erhalten Sie von uns.
- Wir leisten Eingliederungshilfe für behinderte Menschen.
- Wir bearbeiten Ihre Wohngeldbeantragung in Form von Mietzuschuss (wenn Sie eine Wohnung gemietet haben), Lastenzuschuss (wenn Sie EigentümerIn einer Wohnung oder eines Hauses sind) oder Ihren Wohngeldantrag als Heimbewohner.

WELCHE PAPIERE MÜSSEN SIE MITBRINGEN?

Lohnzettel vom letzten Jahr (bzw. mindestens vom letzten Halbjahr), sonstige Einkommensnachweise, Unterhalt, evtl. zu leistender Unterhalt, evtl. anfallende Werbungskosten (Nachweis durch Arbeitgeber oder Einkommenssteuerbescheid)

Hilfe in besonderen Lebenslagen

Personalausweis, Bescheid vom medizinischen Dienst der Krankenkasse, Betreuerausweis, Renten- und / oder Grundsicherungsbescheid, Schwerbehindertenausweis, weitere vorliegende ärztliche Gutachten bzw. Entlassungsberichte aus Kliniken / Kureinrichtungen, Einkommens- und Vermögensnachweise, Miet- und Notarvertrag, Grundsteuerbescheid, Belastungen bei Wohneigentum, Versicherungspolicen, Kindergeldbescheid, Blindenhilfebescheid

Wohngeld

bei Mietzuschuss: Formantrag, Mietvertrag, evtl. Mietbescheinigung, Nachweise über Nebenkosten (soweit nicht bereits in Miete enthalten)

bei Lastenzuschuss: Formantrag, Grundbuchauszug, Grundsteuerbescheid, Nachweis über Kredite (evtl. Formblatt über Fremdmittelbescheinigung), evtl. Eigenheimzulage, Formblatt zur Wohnfläche

bei Heimbewohnern: Formantrag, Betreuerausweis, Einkommensnachweise, Schwerbehindertenausweis, evtl. Pflegestufe, Sozialhilfebescheide

WAS SIE SONST NOCH WISSEN SOLLTEN?

Um die Antragsbearbeitung so effektiv wie möglich für Sie zu gestalten, bevorzugen wir eine vorherige telefonische Absprache, bei der ein Termin mit Ihnen vereinbart wird.

© muro/Fotolia

© kzenon/Thinkstock

Unterstützung finden Sie hier rund um das Thema Betreuung.

© Jupiterimages/Thinkstock

Betreuungsbehörde

WIE ERREICHEN SIE UNS?

E-Mail: fb.soziales@lrasok.thueringen.de

Landratsamt Saale-Orla-Kreis
Betreuungsbehörde
Oschitzer Straße 4 · 07907 Schleiz
Telefon: 03663 488-875 · Fax: 03663 488-492

Außenstelle Pößneck
(Wohlfarthstraße 3 – 5)
Telefon: 03647 448-177, -145

WAS KÖNNEN WIR FÜR SIE TUN?

- Die Unterstützung und Beratung von Betroffenen (geistig, psychisch, seelisch oder körperlich Behinderte), Betreuern (Angehörige oder Fremdbetreuer) und Bevollmächtigten gehören zu unseren Aufgaben.
- Wir informieren über (Vorsorge-) Vollmachten, Betreuungs- und Patientenverfügungen und beglaubigen Unterschriften sowie Handzeichen.
- Wir führen Informationsveranstaltungen zum Thema Vorsorge/Betreuung in Behinderten- und Pflegeheimen, Selbsthilfegruppen, Krankenhäusern u. a. Institutionen durch.
- Eine Vor-Ort-Beratung hilfsbedürftiger Bürger in Konfliktsituationen übernehmen wir ebenso wie die Vermittlung zu anderen Hilfen (zum Beispiel Sozialdienste).
- Wir ermitteln relevante Sachverhalte für Betreuungsgerichte vor der Anordnung einer Betreuung sowie im laufenden Betreuungsverfahren und vollziehen richterliche Anordnungen bzgl. der Vor- und Zuführung betroffener Personen zu Anhörungen, Begutachtungen sowie Unterbringungen.

WELCHE PAPIERE MÜSSEN SIE MITBRINGEN?

Bitte bringen Sie bei Unterschriftsbeglaubigungen den Personalausweis mit!

WAS SIE SONST NOCH WISSEN SOLLTEN?

Wegen unserer Außendiensttätigkeit bitten wir um vorherige telefonische Terminabsprache.

Stichwortverzeichnis

Abfallablagerung 39
Abfallrechtliche Probleme 39
Adoption 52
Agrarstrukturelle Planung 38
AIDS-Test 28
Amtsvormundschaft 48
Artenschutz 38
Ärzte 28
Asyl 24, 25
Autowracks 39

Badegewässer 8
BaföG für Schüler 48, 49
Baugenehmigung 44
Baumschutz 38
Befreiung von GEZ 14
Beglaubigungen 59
Beschwerden 38
Bestattungskosten 55
Betreuung 25, 29, 52, 59
Betreuungsverfügung 59
Bewachungserlaubnis 22
Biotop 38
Bundeselterngeld 48,49
Bürgeranfragen 14

Denkmalschutz 44
Drogenscreening 28

Eingliederungshilfe 28, 58
Einstellungsuntersuchungen 28
Einbürgerung 23
Elektromagnetische Strahlen 38
Erschütterung 38
Erstaufforstung 38

Fischerei 22
Fischereiprüfung 22
Flächennaturdenkmal 38
Flora-Fauna-Habitate 38
Fluoridierungsmaßnahme 29
Flurneuordnungsverfahren 38
Förderprogramm Naturschutz 39
Frühpädagogik 53
Führerscheine 19

Gaststätten 23
Genehmigungen Personenbeförderung 23
Genehmigungen im Außenbereich 38
Gesundheitszeugnis 28
Gewässerschaden 28,39
Gewerblicher Güterkraftverkehr 23
Grundsicherung 14, 55, 56, 58
Gutachten (zahn)ärztliches 29
Gutachten Eingliederung 28
Gutachten Frühförderung 53
Gutachten Pflegebedürftigkeit 28

Gutachten nach Beamtenrecht 28
Gutachten nach Ausländerrecht 28

Heilpraktikerzulassungen 23
Hilfe in besonderen Lebenslagen 58
Hörtest 29

Immissionsschutz 38, 39
Impfbuchkontrolle 29
Impfung 28
Informationen Allgemein 14
Infektionsschutz 28
Infektionskrankheiten 28

Jagd 22
Jagdschein 22
Jugend(sozial)arbeit 52
Jugendgerichtsgesetz 52

Katastrophenschutz 22, 23
Kindertagesstätten-Elternbeiträge .. 48, 49
Kraftfahrzeuganmeldung 15
Kraftfahrzeugummeldung 15
Kraftfahrzeugabmeldung 15
Kraftfahrzeugstilllegung 15

Ladenschluss 23
Ländlicher Wegebau 38
Landwirtschaft 10, 38
Landschaftsschutz 38
Landschaftsbestandteile 38
Landschaftsgebiet 38
Landschaftsplanung 38
Landschaftspflege 38
Lärm 38
Lebensmittelüberwachung 34
Lungenerkrankungen 28

Medizinische Einrichtungen 28
Mietspiegel 41
Motorsport 9, 22

Namen (Familien- & Vornamen) 23
Naturschutz 38
Naturschutzdenkmal 38
Naturschutzgebiet 38
Naturschutzrechtliche Belange
des Bergbaus 38

Oldtimer-Fahrzeuge 17
Ordnungswidrigkeiten Immission 38
Ordnungswidrigkeiten Abfall 38

Partnerschaft 52
Patientenverfügung 59
Personensorge 52

Reisegewerbekarte 22
Rundfunkbeitrag 14

Scheidung 48, 52
Selbsthilfegruppen 30, 59
Sorgerechtsbeurkundung 48, 49, 52
Sozialhilfe 55, 56, 58
Sportbefreiung 28, 29
Staatsangehörigkeit 23
Stauseeordnung 23
Straßenbaulastträger 46
Straßenschäden 46
Straßensperrungen 23, 46
Straßenzubehör 46
Straßenanlieger 46

Tagespflege 53
Tierhaltung 34
Tiergesundheitsbescheinigung 34
Tierschutz 34
Tierseuchenüberwachung 34
Tombola 22
Trennung 48, 52
Trinkwassernutzung 28
Trinkwasserqualität 28
Tuberkulose 28

Unterhalt 48
Unterhaltsvorschuss 48
Untersuchung Gesundheit 28
Untersuchung für Einschulung 29
Untersuchung als Vorsorge 29

Vaterschaft 48, 49
Vaterschaftstest 28
Veranstaltungen mit Tieren 34
Verkauf Heimatjahrbücher 14
Versammlung 22
Vogelschutzgebiet 38
Vorsorgevollmachten 59

Waffen 22
Waffentauglichkeit 22
Wasserrechtliche Erlaubnis 39
Wasserrechtliche Entscheidung 39
Windkraftanlagen 38
Winterdienst 46
Wohngeld 58

Zahnpflege 29

Branchenverzeichnis

Liebe Leserinnen, liebe Leser! Als wertvolle Orientierungshilfe finden Sie hier eine Auflistung leistungsfähiger Betriebe aus Handel, Gewerbe und Dienstleistung. Die alphabetische Anordnung ermöglicht Ihnen ein schnelles Auffinden der gewünschten Branche. Alle diese Betriebe haben die kostenlose Verteilung Ihrer Broschüre ermöglicht. Weitere Informationen finden Sie im Internet unter **www.total-lokal.de**.

Ambulante Krankenpflege 30
Ambulante Pflege U2, 50
Apotheken 26
Architektur 3
Automotive 12, 64
Beratungsstelle U2
Bibliothek 3
CNC-Fertigungstechnik 64
DRK U2
Ergotherapie 29
Feingießerei 64
Freibad 3
Hausmeisterdienst 7
Holzindustrie 2
Immobilienverwaltung 11
Ingenieurbüros 3
Kinder- und Jugendarbeit 50
Kindertagesstätte U2
Krankenpflege 30
Kreiskrankenhaus 26
Kunststoffbau U3
Kunststoffspritzgiessen 64
Logopädie 29
Medizintechnik 12
Metallindustrie 64
Museum 12
Pößneck Stadtverwaltung 3
Sägewerk 12
Schornsteinfeger 42
Seniorenheim U2
Sparkasse U4
Stadtverwaltung 3
Steuerberater 11
Verkehrsleittechnik 42
Volkssolidarität 50
Wohnen 7, 11
Zellstofffabrik 12

U = Umschlagseite

IMPRESSUM

total-lokal

Herausgeber:
mediaprint infoverlag gmbh
Lechstr. 2, 86415 Mering
Registergericht Augsburg
HRB 27606
USt-IdNr.: DE 118515205
Geschäftsführung:
Ulf Stornebel
Tel.: 08233 384-0
Fax: 08233 384-247
info@mediaprint.info

in Zusammenarbeit mit:
Landkreis Saale-Orla-Kreis, Oschitzer Straße 4, 07907 Schleiz

Redaktion:
Verantwortlich für den amtlichen Teil: Büro des Landrates, Landkreis Saale-Orla-Kreis, Oschitzer Straße 4, 07907 Schleiz
Verantwortlich für den Anzeigenteil: mediaprint infoverlag gmbh – Goran Petrasevic

Angaben nach Art. 8 Abs. 3 BayPrG: Alleinige Gesellschafterin der mediaprint infoverlag gmbh ist die Media-Print Group GmbH, Paderborn

Quellennachweis für Fotos/Abbildungen:
Landratsamt Saale-Orla-Kreis: Titelbild / S. 1 / S. 4 / S. 5 / S. 8 / S. 9 / S. 10 / S. 13 / S. 14 / S. 15 / S. 17 / S. 19 / S. 22 / S. 24 / S. 25 / S. 27 / S. 28 / S. 29 / S. 31 / S. 34 / S. 36 / S. 38 / S. 39 / S. 43 / S. 44 / S. 46 / S. 47 / S. 48 / S. 51 / S. 52 / S. 54 / S. 55 / S. 60 / S. 61 / S. 62; Marcografie Marco Müller: S. 9 / S. 31 / S. 32 / S. 37 / S. 40 / S. 41 / S. 61
Tourismusverbund Rennsteig-Saaleland e.V.: S. 8 / S. 32 / S. 33 / S. 34 / S. 41; Ronny Schuberth: S. 21; Reinhard Köchel: S. 32 / S. 41 / S. 60; Gerhard Steinbock: S. 34; OTZ (Markus Mayr): S. 45; Maria Harsa: S. 48
Eckpunkt Kommunikationsdesign (www.eckpunkt.com): Grafik S. 6
Weitere Quellenangaben sind an den jeweiligen Fotos vermerkt.

07907051 / 4. Auflage / 2018

Druck:
Mundschenk Druck+Medien
Mundschenkstraße 5
06889 Lutherstadt Wittenberg

Papier:
Umschlag: 250 g Bilderdruck, dispersionslackiert
Inhalt: 115 g weiß, matt, chlor- und säurefrei

Titel, Umschlaggestaltung sowie Art und Anordnung des Inhalts sind zugunsten des jeweiligen Inhabers dieser Rechte urheberrechtlich geschützt. Nachdruck und Übersetzungen in Print und Online sind – auch auszugsweise – nicht gestattet.

SCHUBERT & SALZER
FEINGUSS LOBENSTEIN

Bereits seit über 50 Jahren können wir auf Erfahrung im Feinguss zurückblicken. Als familiengeführtes Unternehmen setzen wir auf langfristige Strategien. Unsere Kernkompetenz: Wir entwickeln Stahlfeingussteile im Wachsausschmelzverfahren - für Kunden aus über 40 verschiedenen Branchen.

National und international.

www.feinguss-lobenstein.de

Präzision in jeglicher Form.

Ihr innovativer und familienfreundlicher Arbeitgeber in der Region.

büttner präzisionsWERK

Die büttner präzisionsWERK gmbh mit Firmensitz in Bad Lobenstein ist ein gefragter Spezialist auf den Gebieten der CNC-Fertigungstechnik, beim Einsatz von CAD/CAM-Technologien und der Automation.

büttner
präzisions**WERK** GmbH
Poststraße 35 a
07356 Bad Lobenstein
Tel. 036651 6569-0 • Fax 036651 6569-29
info@buettner-praezisionswerk.de
www.buettner-praezisionswerk.de

AIS
Automotive Interior Systems GmbH

Quelle: Volkswagen AG

Die STS Systemtechnik Schleiz GmbH am Standort Schleiz, ist ein moderner Automobilzulieferer und gehört zur AIS Unternehmensgruppe mit Stammsitz in Niedernberg (Bayern). AIS operiert weltweit und ist mit 2000 Beschäftigten an 15 Standorten weltweit präsent. Als langjähriger Entwicklungspartner der Automobilzulieferindustrie entwickeln wir komplexe Module wie Mittelkonsolen, Handschuhkästen und Kofferraum-Module. So produzieren wir in Schleiz z. B. die Mittelkonsole für den Audi A3, den VW Touran und den Mini.

Am Standort Schleiz haben wir die modernste Produktionsstätte mit Kunststoffspritzguss, Montagelinien und Lackieranlagen.

Als Ausbildungsbetrieb nehmen wir unsere Verantwortung für die nächste Generation wahr.

Sprechen Sie uns an!

AIS Automotive Interior Systems GmbH
Rüttelweg 11 | 63843 Niedernberg | Deutschland
Telefon: +49 (0) 60 28 80 71-10
Telefax: +49 (0) 60 28 80 71-20
E-Mail: info@ais-systeme.de

STS Systemtechnik Schleiz GmbH
Greizer Straße 62 | 07907 Schleiz | Deutschland
Telefon: +49 (0) 36 63 42 40-24
Telefax: +49 (0) 36 63 42 40-69
E-Mail: info@sts-schleiz.de

STS
Systemtechnik Schleiz GmbH

Von Thüringen in die ganze Welt

CABKA entwickelt und produziert im thüringischen Weira Produktlösungen aus Kunststoff. So praktisch dieser Werkstoff ist, so problematisch ist Kunststoffmüll für die Umwelt. Deshalb haben wir uns auf die Verarbeitung von recyceltem Kunststoff spezialisiert.

Ausgehend von Weira sind wir heute ein weltweit führender Hersteller von Paletten und Boxen aus Kunststoff. Als zweiten Geschäftszweig entwickeln und vertreiben wir EcoProducts: technische Produkte, die im Garten- und Landschaftsbau sowie im Bau- und Verkehrswesen eingesetzt werden.

In Weira machen unsere Mitarbeiterinnen und Mitarbeiter CABKA seit über 20 Jahren zu einem besonderen Unternehmen. Sie möchten dabei sein?

Unsere aktuellen Stellenanzeigen finden Sie auf:
www.cabka.com

CABKA GmbH & Co. KG
Anne-Frank-Str. 1 | 07806 Weira

CABKA

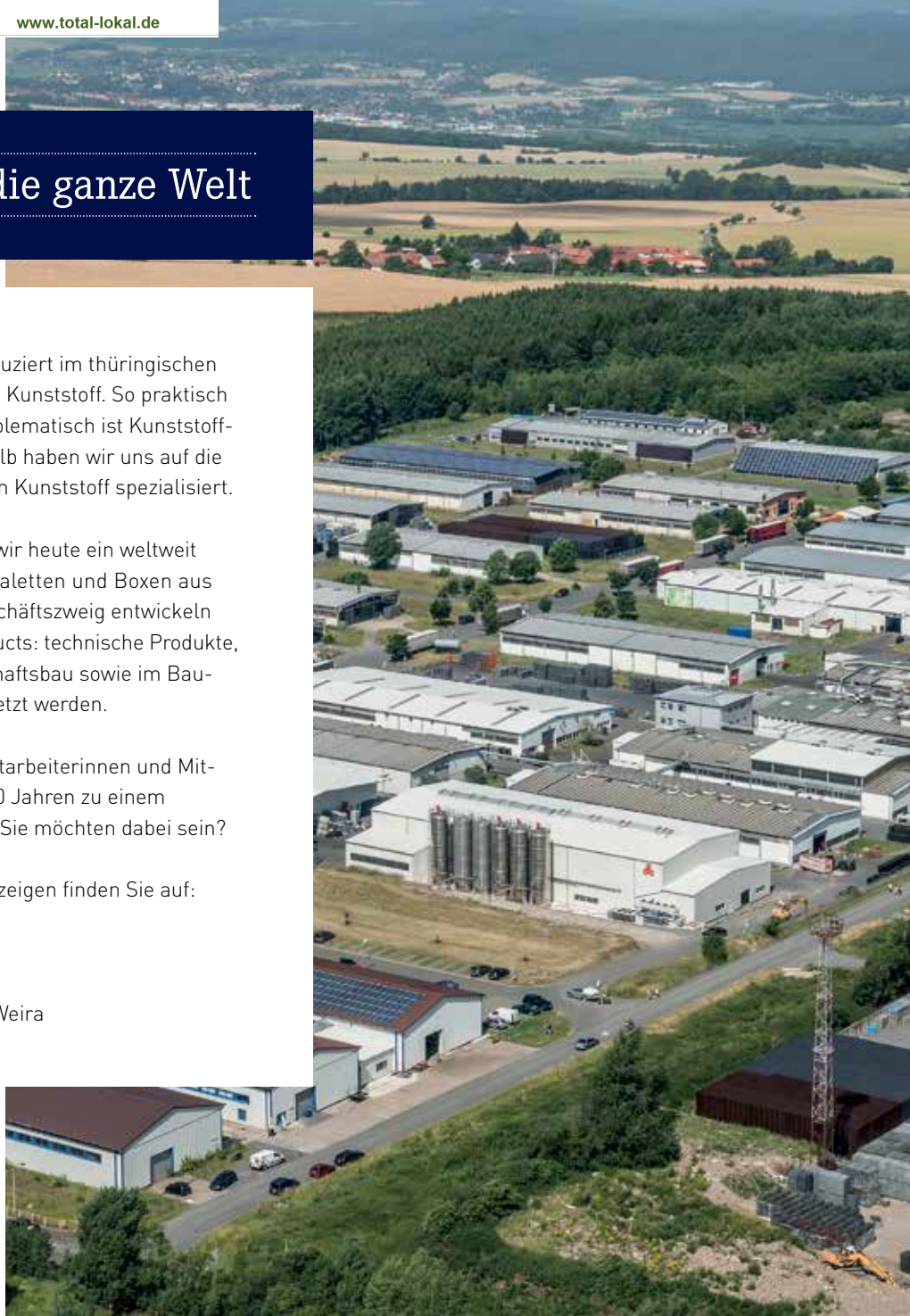

totallokal | Weitere Informationen finden Sie unter: www.total-lokal.de

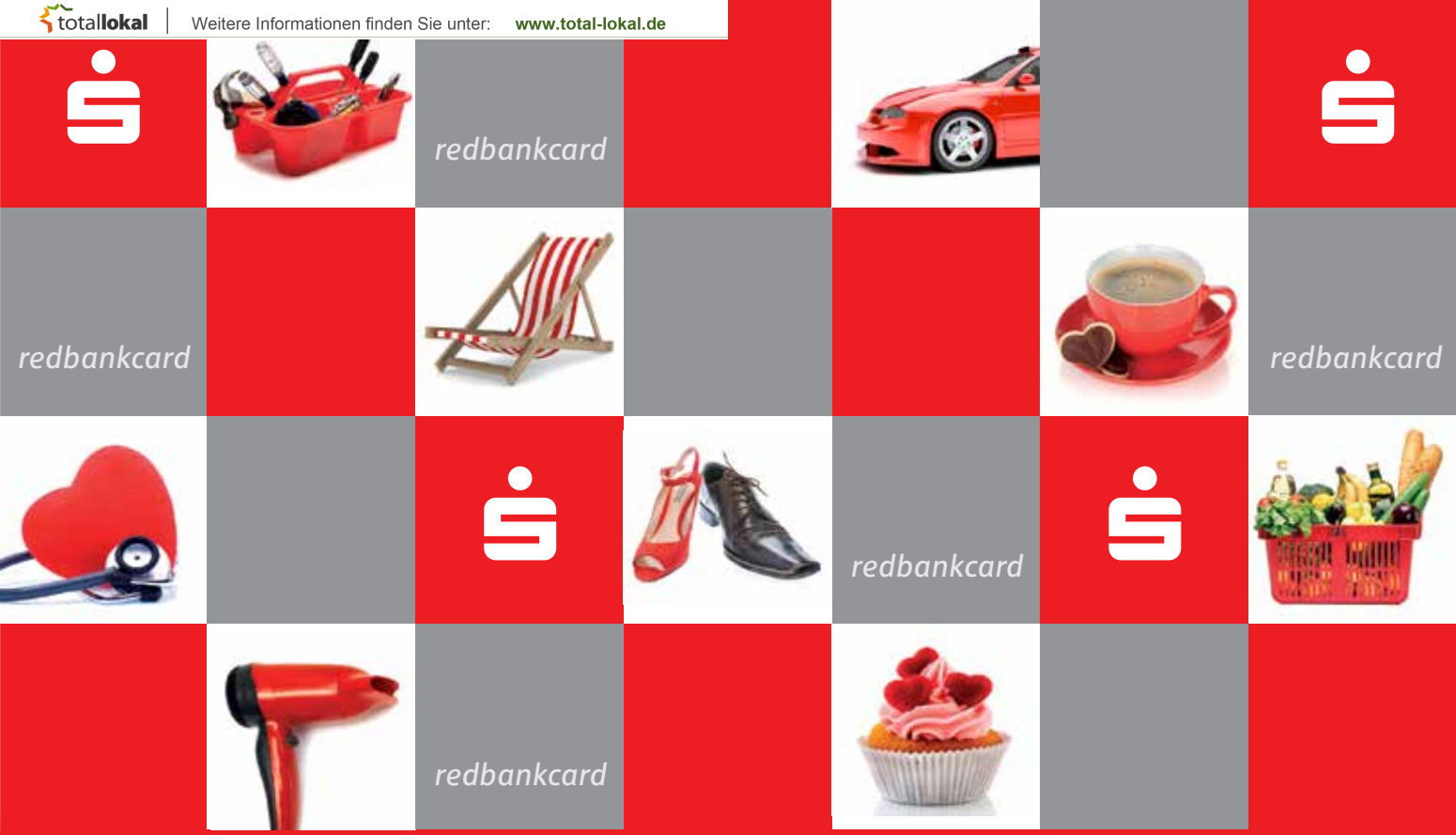

SHOPPEN & SPAREN

mit der *red bank card*

www.redbankcard.de

Kreissparkasse
Saale-Orla