Schopfheim

Die Stadtinformationsbroschüre

lebenswert und zukunftsorientiert

stadt schopfheim
traditionsbewusst in die zukunft

www.total-lokal.de
barrierefrei
mediaprint infoverlag

totallokal | Weitere Informationen finden Sie unter: www.total-lokal.de

M. Räuber
HOLZBAU GmbH

- ✗ Zimmerei
- ✗ Holzhausbau
- ✗ Innenausbau
- ✗ Flachdach
- ✗ Altbausanierungen
- ✗ Baublechnerei

Ausführung sämtlicher Zimmerer-, Dachdecker- und Blechnerarbeiten.

D-79650 Schopfheim, Tel. +49 7622 669160
www.raeuber-holzbau.de

Grußwort

Liebe Mitbürgerinnen und Mitbürger, liebe Gäste unserer Stadt,

die Schopfheimer Stadtinformation ist seit drei Jahrzehnten eine umfassende, informative und auch unterhaltsame Broschüre, die das Leben in Schopfheim sehr erleichtert, und somit freue ich mich, Ihnen nun die 16. Auflage vorstellen zu dürfen. Sie bietet Daten, Fakten und Informationen zur Stadtverwaltung, zu staatlichen Behörden, Schulen und Kindertagesstätten, zu Rat und Hilfe, Gesundheit, Verkehr, Umwelt, Wirtschaft, Vereinen und Verbänden und vielem mehr.

Sie dient als Überblick und Orientierungshilfe. Unseren Gästen und Neubürgern soll sie Hinweise, Tipps und Anregungen geben, so wie der Innenstadtplan helfen soll, schnell zum Ziel zu finden.

Ein herzliches Dankeschön an alle, die produktiv an dieser Broschüre mitgewirkt haben. Außerdem danke ich dem mediaprint infoverlag GmbH als Herausgeber für die gute Zusammenstellung der Informationen sowie allen Firmen, Geschäften und Inserenten, die mit ihren Anzeigen wesentlich zur Finanzierung beigetragen haben.

Schopfheim verfügt über kulturelle, soziale, sportliche und musikalische Angebote in allen Richtungen. Ich lade Sie ein, unser besonders schönes Stück Heimat als Erholungs- und Erlebnisregion sowie unsere Mitbewohner kennenzulernen. Die Landschaft des Schwarzwaldes, die weit verbreiteten Ortsteile und die historische Altstadt macht Schopfheim zu einer lebenswerten Einheit, die einem das Leben näherbringt. Haben Sie Spaß und verbringen Sie Ihre Freizeit gerne in unserer traditionsreichen und innovativen Markgrafenstadt.

Ich heiße Sie herzlich willkommen.

Ihr

Bürgermeister Christof Nitz

Inhaltsverzeichnis

Grußwort 1
Das Leitbild der Stadt Schopfheim 4
Schopfheim, das Mittelzentrum im Wiesental 6
Geschichte 8
Zahlen | Daten | Fakten 12
Infrastruktur 13
10 Jahre Sommersound 14
Sehenswürdigkeiten 16
Eichener See 17
Aussichtsturm Hohe Flum 17
Aussichtsturm Hohe Möhr 18
Freizeitmöglichkeiten in Schopfheim 19
Kunst und Kultur 20
Stadthalle Schopfheim 26
Partnerstädte 27
Wirtschaftsstandort Schopfheim 31
Die Stadt Schopfheim im European Energy Award 40
Die Stadtverwaltung 42
Das Stadtbüro 44
Was erledige ich wo? 45
Sonstige Behörden 53
Gemeindeorgane 54
Mitglieder des Gemeinderats 57
Jugendparlament 58

SÜTTERLIN
Kälte- und Klimatechnik
Kühlraumbau · Isolierungen
Wärmerückgewinnung
Kaltwassersätze
Wärmepumpen NEU
Kundendienst
Kühlzellen
Inneneinrichtungen
D-79650 Schopfheim
An der Wiese 12
Sütterlin GmbH
Telefon 0 76 22 / 94 39
Telefax 0 76 22 / 6 26 08
info@suetterlin-kaeltetechnik.de • www.suetterlin-kaeltetechnik.de

Andreas Barbisch & Team
Ingenieurbüro für Bau- und Tragwerksplanung GmbH
Büro Schopfheim:
Stettiner Straße 5
79650 Schopfheim
T 07622/666 88 0
F 07622/666 88 22
Büro Schönau im Schw.:
Sonnhalde 16
79677 Schönau
T 07673/387 oder 93 38 75
F 07673/8422
Mobil 0171/57 52 854 E-Mail: barbisch-team@t-online.de
Architekten und Ingenieurleistungen
Bauleitung
Bauberatung
Baustatik
Baukonstruktion
Andreas Barbisch
Freier Architekt Dipl.-Ing. (fh) Beratender Ingenieur Dipl.-Ing. (fh)

Ortsverwaltungen 58
Ortschaftsräte 59
Parteien 61
Das Polizeirevier Schopfheim stellt sich vor! 62
Kindertagesstätten (KiTa) 63
Bildungs- und Lehreinrichtungen 64
Kirchen und religiöse Gemeinschaften 66
Gesundheitswesen 67
Soziale Einrichtungen | Pflege- und Altenheime 77
Soziale Fürsorge | Hilfsdienste 78
Kinderspielplätze 82
Bäder 83
Turn- und Sportstätten 84
Impressionen aus Schopfheim und Umgebung 85
Vereine und Verbände 89
Feuerwehren 97
Banken | Zeitungsredaktionen 98
Terminvorschau 100
Sonstiges 101
Umwelthinweise 102
Citybus Schopfheim – Fahrplan 104
Impressum 105
Branchenverzeichnis 106
Notruftafel 107

EICHIN
Holzbau GmbH
- Treppenbau
- Schreinerei
- Dächer
- Innenausbau
- Dachfenster
- Vordächer
- Pergolen
- Balkone

79650 Schopfheim-Fahrnau · Grienmatt 36
Telefon 07622/61437 · Telefax 07622/5735

Verkauf, Vermietung und
Verwaltung von Immobilien

➤ zeitnah ➤ effektiv ➤ marktgerecht

Hauptstraße 17
79650 Schopfheim
Telefon 07622/697701-0
Telefax 07622/697701-2

BEST
IMMO
SERVICE

www.bestimmoservice.de

Das Leitbild der Stadt Schopfheim

Im Jahr 2015 hat die Verwaltung gemeinsam mit den Agenda-Gruppen und dem Gemeinderat begonnen, ihr Leitbild zu entwickeln. Das Leitbild wird die Richtungslinie für zukünftige politische Entscheidungen sein. Alle Beteiligten sind sich darüber einig, dass es sich keinesfalls um eine Arbeit für die „Schublade" handelt. Das Leitbild soll gelebt werden. Es handelt sich hierbei um einen dynamischen Prozess, der je nach Prioritäten oder aktuellen Gegebenheiten angepasst werden kann bzw. muss und sich vor allem auch im zukünftigen doppischen Haushalt widerspiegelt.

In der Gemeinderatssitzung am 14.12.2015 wurde der erste Schritt des Leitbildes mit seiner Vision, Präambel, Handlungsfeldern und Leitsätzen wie folgt festgelegt:

Vision

Schopfheim – lebenswert und zukunftsorientiert

Präambel

Wir, die Einwohner Schopfheims und der Ortsteile Eichen, Enkenstein, Fahrnau, Gersbach, Kürnberg, Langenau, Raitbach und Wiechs, beteiligen uns aktiv an einer nachhaltigen Entwicklung unserer Stadt als Mittelzentrum im Wiesental. Aufgrund der vorausgegangenen Diskussionen der Agendagruppen wurden sechs Handlungsfelder festgelegt. Auf dieser Basis stellen wir uns unter Berücksichtigung des demografischen Wandels den gesellschaftlichen Herausforderungen im Sinne unserer Vision:

Schopfheim – lebenswert und zukunftsorientiert

Das Leitbild Schopfheims bildet die Grundlage für die nachhaltige Arbeit an den festzulegenden und zu priorisierenden Zielen zur Erhaltung und Förderung des Gemeinwohls. Verwaltung und Gemeinderat stehen zu diesen gemeinsamen Zielen. Das Mitwirken aller Einwohner ist ausdrücklich erwünscht. Es ist sich an den Handlungsfeldern zu orientieren. In verantwortlicher und nachhaltiger Art und Weise wird die Lebensqualität in der Stadt in den Vordergrund gestellt. Es wird nur das finanziell Machbare umgesetzt.

Handlungsfeld 1: Bildung

Schopfheim

- steht für eine bedarfsgerechte Kinderbetreuung,
- bietet ein breites Netz für Familien- und Erziehungshilfe,
- ist ein attraktiver und zukunftsorientierter Schulstandort,
- verfügt über eine Förderschule mit sonderpädagogischem Hintergrund,
- fördert die Integration durch Bildung,
- sichert außerschulische Bildungsangebote.

Handlungsfeld 2: Handel, Gewerbe, Dienstleistungen und Landwirtschaft

Schopfheim
- ist Mittelzentrum und Einkaufsstadt im Wiesental,
- ist ein attraktiver zukunftsfähiger Wirtschafts- und Gewerbestandort,
- fördert den Tourismus und bietet vielseitige Erholungs- und Freizeitangebote,
- steht für eine zukunftsfähige Land- und Forstwirtschaft.

Handlungsfeld 3: Umwelt und Energie

Schopfheim
- erreicht das Label vom EEA und führt es nachhaltig weiter,
- fördert die Grundlagen für ein umweltgerechtes und gesundes Stadtklima,
- steht für ein ressourcenschonendes Bauen unter wirtschaftlichen und energetischen Aspekten,
- bietet ausreichend Grün- und Naherholungsflächen.

Handlungsfeld 4: Lebensraum und Mobilität

Schopfheim
- ist eine Stadt zum Wohnen, Arbeiten und Einkaufen in angenehmer Atmosphäre,
- verfügt über einen leistungsstarken und bedarfsgerechten ÖPNV,
- hat ein sicheres und ausgebautes Fuß- und Radwegenetz,
- ist in vielen Bereichen barrierefrei,
- bietet ausreichend angemessenen Wohnraum für alle Generationen, Lebensmodelle und wirtschaftliche Möglichkeiten,
- hat eine attraktive und fußgängerfreundliche Innenstadt,
- bietet Begegnungsorte für Menschen unterschiedlicher Altersgruppen und Kulturen.

Handlungsfeld 5: Gesundheit und Soziales

Schopfheim
- zeichnet sich durch ein hohes Maß an Engagement seiner Bürger und Vereine aus,
- ermöglicht es, Familie und Beruf zu vereinbaren,
- bietet umfassende soziale Angebote,
- fördert Prävention und die Erhaltung der Gesundheit,
- verfügt über ein bedarfsgerechtes pflegerisches Angebot.

Handlungsfeld 6: Kultur und Sport

Schopfheim
- bietet eine breite und leistungsstarke Sportlandschaft,
- legt besonderen Wert auf die Förderung der Jugend,
- zeichnet sich durch ein vielfältiges, ansprechendes und gut vernetztes Kulturangebot aus.

Schopfheim, das Mittelzentrum im Wiesental

Fotos: links: Stadtbibliothek
rechts: Winter in Schweigmatt
großes Bild: Blick auf Schopfheim und Wiechs

Stadtbibliothek

Toller Sport – Gute Stimmung – Live-Musik: So startet Schopfheim jedes Jahr mit dem Beachvolleyballturnier auf dem Schopfheimer Marktplatz in den Sommer.

Das Wiesental, das bei Schopfheim enger wird, erschließt die höchsten Berge des Schwarzwaldes. Die nahe gelegene traditionsreiche Stadt Basel ist im Halbstundentakt erreichbar. Tagesausflüge in die nahe gelegene Schweiz, das Elsass oder an den Bodensee sind bequem von Schopfheim aus möglich. Sowohl der Zentralort als auch die teilweise noch dörflich geprägten Ortsteile sind über öffentliche Verkehrswege gut erreichbar. Die Autobahnen A 5/A 98 führen bis ca. 13 km vor die Stadt. Der Flugplatz Basel-Mulhouse ist ca. 30 km entfernt. Mit der Bahn erreichen Sie Schopfheim über Basel Badischer Bahnhof. Die Ortsteile sind mit dem Zentralort über Busverbindungen versorgt. In den letzten Jahren ist Schopfheim immer mehr zum Mittelzentrum des Mittleren und Oberen Wiesentals geworden. Ob Südumfahrung mit zentralem Busbahnhof, Nordumfahrung, Kulturfabrik, Einrichtung eines Waldkindergartens oder einer Kindergartengruppe mit Ganztagsbetreuung, Erweiterung der Stadtbibliothek und vieles mehr haben zur Verbesserung der Infrastruktur und damit zur Stärkung des Mittelzentrums beigetragen.

Schopfheim ist auch der ideale Standort für Unternehmen. Ebenso interessant ist das Hinterland mit entsprechendem Arbeitskräftepotenzial. Unsere mittelständischen Betriebe sind mit ihren technisch hochwertigen Produkten als Marktführer weltweit tätig. Gerade unsere Lage im Dreiländereck mit hohem Wohn- und Freizeitwert begünstigt die besondere Attraktivität der Markgrafenstadt, die gegenwärtig 19.739 Einwohner hat.

Stadtmuseum in der Altstadt

Geschichte

Kurzer Überblick über die Geschichte der Stadt Schopfheim

Die erste Frage, die jeden Leser einer geschichtlichen Zusammenfassung über einen Ort interessiert, ist, wann und wo der Ort erstmals genannt wurde. Für Schopfheim ist diese Frage nicht klar und deutlich zu beantworten, da die heutige Stadt aus vielen Ortsteilen besteht. Diese Ortsteile kamen als ehemalig selbstständige Gemeinden im Rahmen der Gemeindegebietsreform zur Stadt Schopfheim. Schopfheim in der heutigen Gestalt ist daher noch sehr jung. Die Stadt mit derzeit 19.739 Einwohnern auf einer Gemarkungsfläche von 6800 ha besteht erst seit dem 1. Januar 1975. Die früher selbstständigen Gemeinden Fahrnau, Langenau, Raitbach, Enkenstein, Gersbach, Wiechs und Eichen haben sich in der Zeit vom 1. Juli 1971 bis zum 1. Januar 1975 teils freiwillig, teils durch Gesetz mit Schopfheim zur heutigen Stadt vereinigt. Die Gemeindegebietsreform löscht jedoch die Geschichte einzelner früher selbstständiger Orte nicht aus, was auch völliger Unsinn wäre. Auf die Geschichte der einzelnen Ortsteile der heutigen Stadt Schopfheim soll nachfolgend eingegangen werden.

Weideabtrieb in Gersbach

Museum

Schopfheim

Zum ersten Male wird Schopfheim im Jahre 807 in einer in Binzen ausgestellten Urkunde als Scofheim genannt. Ein Mann namens Himini mit seinen Söhnen Einhardt und Winipold schenkt dem Kloster St. Gallen seine in Scofheim liegenden Güter. Es ist anzunehmen, dass zu dieser Zeit bereits eine Besiedlung von Schopfheim vorhanden war, da man alemannische Steinkistengräber aus dem 7. Jahrhundert fand. Auch Überreste römischer Mauerwerke, vermutlich aus dem 1. Jh. n. Chr. förderten Archäologen zutage. Schopfheim erfreute sich des besonderen Wohlwollens der Herren von Rötteln. Um das Jahr 1250 erhob Konrad der I. von Rötteln Schopfheim zur Stadt. Damit schuf er die Voraussetzungen zum

Aufblühen und Gedeihen des Ortes. Als Folge der Stadtgründung entstand ein mit einer Ringmauer, Türmen und einem Graben befestigter Ort mit einem herrschaftlichen Schloss, mit Verwaltung und mit den Höfen von angesehenen Adelsgeschlechtern. Um die wirtschaftliche Grundlage der jungen Stadt noch zu stärken, überließ Liutold der II. von Rötteln, der Letzte seines Geschlechts, im Januar 1314 den Wald mit dem Berg Entegast der Stadt. Die wirtschaftliche Kraft der Stadt wuchs an. Durch die Verleihung des Salzmonopols und das Recht zur Abhaltung von drei Jahrmärkten erfuhr die Wirtschaftskraft wesentliche Unterstützung. Im Jahre 1529, nachdem die Herrschaft an die Markgrafen von Baden überging, erhielt Schopfheim das Recht, ein eigenes Siegel zu führen. Die Reformation im 16. Jahrhundert blieb auch für Schopfheim nicht ohne Bedeutung. Mit der Markgrafschaft wurde Schopfheim im Jahre 1556 evangelisch. Die aufstrebende Stadt erhielt jedoch mit dem Ausbruch des 30-jährigen Krieges einen schwerwiegenden Rückschlag, der die Bedeutung schrumpfen ließ. Schrecken des Krieges, Hungersnot, Seuchen, Rechtsunsicherheit, Raub und Plünderung, drückende Kriegslasten und die allgemeine Verarmung führten zu Elend und Not. Die Pest leistete auch ihren todbringenden Beitrag. Zerstört war das Schloss und zerfallen waren die Adelshöfe und Bürgerhäuser. Die Mauern der Stadt, Türme und Tore wurden eingerissen oder vernachlässigt. In der Mitte des 18. Jahrhunderts begann die Industrie mit bescheidenen Anfängen. Neben einer alt eingesessenen Papierherstellung wurden eine Bleiche, ein Drahtzug, Baumwollspinnereien und Färbereien installiert. Bereits um 1770 gründete Diakon Friedrich Obermüller in Schopfheim eine Lateinschule, in der später der junge Johann Peter Hebel Unterricht erhielt. Diese Schule entwickelte sich über die höhere Bürgerschule zur Realschule und bis zum heutigen Gymnasium. Am Ende der napoleonischen Kriege ging das Markgräflerland im neu gebildeten Großherzogtum Baden auf. Im Zuge der staatlichen Neugestaltung des Landes wurde Schopfheim Sitz eines Bezirksamtes, das im Jahre 1824 am Westende des Lindenplatzes (Marktplatz) seinen Dienstsitz bezog. Das neue Rathaus am Marktplatz wurde 1826 im Stil des Landesbaumeisters Weinbrenner erstellt. Mit den Voraussetzungen des Bezirksamtes und der

Bergbrunnenlift in Gersbach

Niederlassung der Industrie brachte das 19. Jahrhundert auch viele Entwicklungen des öffentlichen und kommunalen Lebens. Vereine, Banken, Sparkassen wurden gegründet. Das Gaswerk wurde erstellt, die Eisenbahn kam ins Wiesental. Seit 1864 erscheint auch eine Schopfheimer Tageszeitung. Die neuen Stadtteile hatten teilweise schon in früheren Jahrhunderten eine enge Beziehung zu Schopfheim. Aber auch untereinander waren die Gemeinden teils politisch, teils kirchlich verflochten. Eine historische Verbindung mit den einzelnen Stadtteilen war daher bereits vorhanden.

Fahrnau und Raitbach wurden spätestens 1108 erstmals schriftlich erwähnt, als Ritter „Lampert von Fahrnau (Uarnow) und Raitbach (Reitenbuch)" Mönch im Kloster St. Blasien wird. **Schweigmatt** dagegen wurde 1113 erstmals in einer Urkunde erwähnt, in welcher Edelherr Walcho von Waldeck dem Kloster St. Blasien Besitzungen in verschiedenen Orten der Gegend schenkt. Unter Liutold II. von Rötteln kam Fahrnau unter die Herrschaft der Herren von Rötteln. Die weitere herrschaftliche Entwicklung verläuft parallel mit Schopfheim. Bereits 1186 besaß Fahrnau eine Kirche, die der heiligen Agatha geweiht war. Zum Kirchspiel Fahrnau, das dem Bistum Konstanz unterstand, gehörten Raitbach, Kürnberg sowie Schlechtbach. Kurz vor der Reformation verlor Fahrnau seine selbstständige Pfarrei und ging an das Kirchspiel Schopfheim über. Erst 1920 wurde Fahrnau wieder eine selbstständige protestantische Pfarrei. Das 17. Jahrhundert brachte auch über diesen Ortsteil Elend und Leid, ruinierte Mensch und Dorf. Bis etwa 1500 ist Raitbach ein Teil der Gemarkung Fahrnau und wird erst dann selbstständige Gemeinde. Die Gemarkung **Kürnberg** wurde am 1. Oktober 1934 der Gemeinde Fahrnau angegliedert, nachdem sie zuvor ein Teil der Gemeinde Raitbach war. Mühlen, Hammerschmieden und Webereien sorgten für das industrielle Aufblühen der ehemaligen Gemeinde Fahrnau. Daneben ist auch eine sehr bedeutende Schuhfabrik über lange Zeit ansässig gewesen. Dieses Werk hatte um die Jahrhundertwende über 400 Arbeiter beschäftigt. Weberei und Schuhfabrik haben in der zweiten Hälfte dieses Jahrhunderts die Arbeit allerdings einstellen müssen.

Älter als diese Ortsteile sind die ehemaligen Gemeinden **Eichen und Wiechs**. Der in vorgeschichtlicher Zeit bereits besiedelte Dinkelberg ist topografische Heimat dieser Flecken. Im Jahr 807 wird Wiechs als „Wechsa" erstmals urkundlich erwähnt. Die Flurnamen Oberenningen und Niederenningen im Ortsteil Wiechs weisen auf ein untergegangenes, im Mittelalter als Enikon bezeichnetes Dorf auf der Gemarkung Wiechs hin. Eichen dagegen wird als „Eihheim" erstmals urkundlich zwischen 796 und 807 erwähnt. Das landwirtschaftlich strukturierte Eichen behielt bis heute seine dörfliche Siedlungsform. Wiechs hat sich dagegen zu einer Wohngemeinde entwickelt, in der aber die Landwirtschaft nicht ohne Bedeutung ist.

Die erste urkundliche Erwähnung von **Gersbach** unter dem Namen Gerisbac war im Jahr 1166. Das Kloster St. Blasien nimmt in dieser Urkunde eine Kirche in Besitz. Jahrhunderte lang wurde auf der Gersbacher Gemarkung nach Silber und Erz gegraben sowie ein Schmelzofen betrieben, der aber 1682 zerbirst und stillgelegt wurde. Damals wurde nahe dem Weiler Fetzenbach auch äußerst kostbares Waldglas hergestellt. Mehrere der wohlhabenden Bauernhäuser sowie das ausgedehnte Netz von Wehrschanzen und Wehrgräben stammen aus dieser Zeit.

Von 1278 bis zum Ende des 16. Jahrhunderts erscheint für den heutigen Stadtteil **Langenau** der Name Au. Dieser Ortsteil gehörte auch zum Herrschaftsgebiet der Herren von Rötteln und unterstand dem Obervogt des Amtes Schopfheim. Die zunächst landwirtschaftliche Ortschaft entwickelte sich in den letzten Jahren zu einer Wohngemeinde, in der die Landwirtschaft nur noch eine geringe Bedeutung hat.

Der Ortsteil **Enkenstein** ist 1392 erstmals erwähnt. Bis 1830 war eine sehr enge Verbindung mit Langenau gegeben. Erst danach wurde Enkenstein selbstständig. Enkenstein war bis zum 30-jährigen Krieg der Pfarrei Schopfheim zugeteilt. Betreut wurde der Ort von der Dreikönigskaplanei in Ehner-Fahrnau, wo auch die Toten ihre letzte Ruhestätte fanden. Diese Kapelle wurde 1642 durch ein Hochwasser der Wiese zerstört. Für weitere interessante Informationen ist hier jedoch kein Platz. Es bleibt die Hoffnung, dass das Interesse an der Stadtgeschichte angeregt wurde.

KURI HOLZBAU
Rolf Kuri Dipl. Ing. (FH)

- Holzhausbau
- Zimmerei
- Systemholzbau
- Innenausbau
- Bedachung
- Fassadengestaltung
- Altbausanierung
- 3D Tachymeter Aufmaß

Belchenstraße 80
79650 Schopfheim
Tel. 07622/3545
Fax. 07622/7973
info@kuri-holzbau.de

www.kuri-holzbau.de

kuri architekten.
architektur und innenarchitektur

neubau umbau energetische sanierung gewerbebauten schulbauten kindergärten bürobauten öffentliche bauten ladenbau innenausbau visualisierung bauleitung objektüberwachung bebauungspläne projekte in der schweiz

thomas kuri dipl.-ing.(fh) freier architekt
belchenstrasse 80 79650 schopfheim
tel: +49 7622 684 3675 www.kuriarchitekten.de info@kuriarchitekten.de

irisette

Ständig im Angebot:
Bett- und Tischwäsche, Wohndecken, Matratzen, Frottierwaren, Bettwaren, Herrenwäsche

79669 Zell-Atzenbach
An der B 317, Ausfahrt Zell-Nord
Tel.: 07625/92 4305

79677 Schönau
Brand 24
Tel.: 07673/10 60

Öffnungszeiten:
Montags - Freitags 9.00 - 18.00 Uhr
Samstag 9.00 - 13.00 Uhr

Schwarzwaldmetzgerei
Kalbacher GmbH & Co.KG

Scheffelstraße 5 79650 Schopfheim
Tel. 0 76 22 / 66 92 00 www.kalbacher.com

HEINZ-JOACHIM RIEPLE
STEUERBÜRO

- Existenz- und Unternehmensberatung
- Finanz- Anlagen- und Lohnbuchführung
- Jahresabschlüsse für Einzelunternehmen, Personen- und Kapitalgesellschaften
- Steuererklärungen für Privatpersonen (auch Grenzgänger), Einzelunternehmen, Personen- und Kapitalgesellschaften
- Schenkungen unter Lebenden sowie Erben und Vererben
- Mitwirken bei steuerlichen Betriebsprüfungen
- Steuerplanung zur Reduzierung der Steuerbelastung
- Immobilien- und Finanzierungsberatung (soweit steuerlich relevant)
- Prüfung Steuerbescheide ggf. Einspruchs- und Klageverfahren vor dem Finanzgericht

Hauptstraße 48 | 79650 Schopfheim
Telefon 0 76 22/67 54-0 | Telefax 0 76 22/67 54-17
heinz-j.rieple@steuerberater-rieple.de
www.steuerberater-rieple.de

Zahlen | Daten | Fakten

Postleitzahl:	79650
Vorwahl:	07622
Einwohner	19.739 (Stand 30.11.2015)
Arbeitsplätze:	6.200
Gemarkungsfläche:	6.798 ha
davon Land und Forstwirtschaft:	6.176 ha
Länge der Gemarkungsgrenze:	67,29 km
Tiefster Geländepunkt:	Kleine Wiese an der Gemarkungsgrenze Maulburg 351 m ü. NN
Höchster Geländepunkt:	Rohrenkopf 1.169 m ü. NN
Landkreis:	Lörrach
Region:	Hochrhein-Bodensee
Regierungsbezirk:	Freiburg
Verwaltungsgemeinschaft:	Schopfheim-Hasel-Hausen-Maulburg

Infrastruktur

Amtsgericht, Eisenbahnstation, zentraler Busbahnhof, Polizei, Post-Service-Stelle, Notariat, Ärzte, Apotheken, Käseproduktion (Schaukäsen in der Chäs-Chuchi Gersbach), Krankenhaus, Banken, Hotels und Gaststätten, Kindertagesstätten, Kinderspielplätze, Grundschulen, Gemeinschaftsschule, Gymnasium, Berufsschulen, Förderschule, Volkshochschule, landwirtschaftliche Betriebe, Kegelbahnen, beheizte Freibäder, Sporthallen, Stadthalle, umfangreiche Sport- und Freizeitangebote, Kino, Kulturfabrik, Barockschanze, Wald-Glas-Zentrum, Mutterkuhstall, Wetterstation, Wandermöglichkeiten.

- 8 Stadtteile
  (höchster Stadtteil: Gersbach, 800 bis 1169 m)
- Industrie- und Handelskammer
  Hochrhein-Bodensee, Hauptgeschäftsstelle
- Gewerbe Akademie der Handwerkskammer
  Freiburg
- Finanzamt in Lörrach

Die Wiese

Busbahnhof Schopfheim

10 Jahre Sommersound

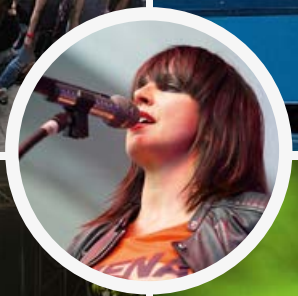

Sehenswürdigkeiten

Technikmuseum Fahrnau

BROT CAFE & KUCHEN

do isch's gmütlich und 's schmeckt! Hab en Café entdeckt,

Trefzger

Pflughof 21 · 79650 Schopfheim
Tel. 07622/668203

Backstube sonntags ab 7.00 Uhr geöffnet

- Altstadt
- Barockschanze Gersbach
- Faust-Skulpturenweg
- Eichener See
- Eiserner Kunstpfad Gersbach
- Hohe Flum
- Hohe Möhr
- Kirche St. Agathe
- Kirche St. Michael
- Marktplatz
- Ola's-Bärenstube
- Plastik zur Badischen Revolution von Peter Lenk
- Städtisches Museum
- Technik-Museum
- Otto Erich Döbele Museum
- Dorfmuseum Eichen
- Wald-Glas-Zentrum Gersbach u. v. m.

Wolle
Handarbeiten
Kurzwaren
Stoffe

STOFFTRUHE
Inh. Barbara Weiss
Pflughof 10
79650 Schopfheim
Telefon 07622 61622
Telefax 07622 1567
E-Mail info@stofftruhe-schopfheim.de
www.stofftruhe-schopfheim.de

Eichener See

Der Eichener See liegt auf der Eichener Höhe in Richtung Bad Säckingen. Der See bildet sich in unregelmäßigen Abständen durch Zutagetreten von Grundwasser in einer Doline. Der Grundwasserstauer, die Letten des mittleren Muschelkalks, liegt etwa 40 Meter unter der Erdoberfläche. Dort unten ist das Grundwasser in einer Höhle. Durch lange Regenzeiten oder durch die Schneeschmelze führen nun diese unterirdischen Bäche Hochwasser, und das staut sich, da die Abflüsse das Wasser nicht mehr zu fassen vermögen. Aus diesem Grunde drückt es das Wasser durch die Kalkschichten des oberen Muschelkalks hindurch, bis es an der Oberfläche regelrecht zwischen den Grashalmen hervorsprudelt, dann wird die Mulde gefüllt. Das Wasser steigt langsam und kann 3 Meter tief werden, dann sind etwa 2 ½ ha Land unter Wasser gesetzt. Der auf diese Weise gebildete See kann so mehrere Wochen oder gar Monate bestehen und verschwindet dann langsam, wobei das Wasser im Boden versickert. Der See hat weder einen oberirdischen Zu- noch Abfluss.

Eichener See im Winter

Aussichtsturm Hohe Flum

Auf der höchsten Erhebung des Dinkelberges, dem 535 m über dem Meeresspiegel liegenden Hohen Flum, erhebt sich der nach diesem Berg benannte Aussichtsturm. In der Nähe liegt der zur Stadt Schopfheim gehörende Ortsteil Wiechs. Der 13,5 m hohe Turm wurde 1874 erbaut. 62 Stufen führen zur Plattform hinauf. Von dort aus hat man einen herrlichen Rundblick in alle Richtungen. Im Norden liegt die Stadt Schopfheim am Flusslauf der Wiese. In nordöstlicher Richtung erheben sich der Blauen, die Hohe Möhr und die dritthöchste Erhebung des Schwarzwaldes, der 1.414 m hohe Belchen. Bei gutem Wetter ist der 1.493 m hohe Feldberg zu erkennen. Im Westen liegt auf einem Kamm des Dinkelberges Adelhausen. Im Süden, am Fuße der Hohe Flum, befindet sich das Dorf Nordschwaben.
Der Hohe-Flum-Turm ist nach wie vor ein beliebtes Ausflugsziel, denn er ist zu Fuß, per Fahrrad und sogar mit Auto erreichbar. Turm samt umgebendem Areal bietet Gelegenheit für weitreichende Ausblicke in die Landschaft und idyllische Grillabende unter den alten Linden, die auch heute noch den Platz am Fuße des Aussichtsturmes beschatten.

Hohe-Flum-Turm

Hohe Möhr

Aussichtsturm Hohe Möhr

Die Hohe Möhr ist ein 985 m hoher Berg im Südschwarzwald. Auf ihm befindet sich der ca. 30 m hohe Aussichtsturm „Hohe Möhr". Die Aussichtsplattform liegt auf einer Höhe von ca. 25 m über dem Boden. Somit hat man bei schönem Wetter aus einer Höhe von über 1.000 m einen herrlichen Blick auf die Schweizer Alpenkette, den Jura und die Vogesen. Blicke reichen ins Wiesental, Rheintal und Wehratal, zum Hotzenwald und natürlich auf die umliegenden Schwarzwaldberge.
Am besten erreicht man den Turm von Schweigmatt aus. Vom Parkplatz am Schweigmatter Schwimmbad sind es ca. 2,5 km bis zum Turm über den Fahrweg zur Hohen Möhr, der oberhalb des Pension-Gasthauses „Waldhaus" in den Wald einmündet. Natürlich gibt es auch Wanderwege, die zum Hohe-Möhr-Turm führen: Von Schweigmatt aus, von Raitbach (Festhallenparkplatz) her erreicht man ihn nach einer 5-km-Wanderung und vom Bahnhof Hausen-Raitbach führt der Fußweg ca. 7,5 km über Raitbach bzw. Raitbacher Höhe/Hebelhöhe hinauf zum Hohe-Möhr-Turm.

Dipl.-Bw (BA)
Elisabeth Bäumle
Steuerberaterin

Dipl.-Bw (FH)
Norbert F. Bäumle
Steuerberater

Wehrer Straße 3, 79650 Schopfheim
E-Mail baeumle.stb@t-online.de
Telefon 07622/2685, Telefax 07622/5217
www.steuerberater-baeumle.de

Wir fahren Sie zu jedem Anlass.
Hochzeitskutsche - Planwagen - Kutschfahrten
rufen Sie uns an ! **Telefon 07622 6849368**

Freizeitmöglichkeiten in Schopfheim

Angeln:	Schopfheim, Gersbach
Ausflugsfahrten:	in die Schweiz, nach Frankreich und an den Bodensee
Aussichtstürme:	Hohe Möhr (985 m) bei Schweigmatt, Hohe Flum (535 m) bei Wiechs
Fahrradverleih:	Schopfheim, Gersbach
Gleitschirmfliegen:	Gersbach
Golfplatz:	Schopfheim (Ehner-Fahrnau)
Grillhütten und Grillplätze:	Eichen, Gersbach, Langenau, Raitbach, Schweigmatt
Mountainbike-Routennetz:	Gersbach, Raitbach, Zell, Häg-Ehrsberg, Todtmoos
Nordic-Walking-Strecke:	im Entegast (Einstieg Wiesebrücke/Wallstraße oder Golfplatz Ehner-Fahrnau)
Reiten:	Schopfheim, Schweigmatt, Gersbach
Rinderlehrpfad mit Wisentgehege:	Gersbach
Schwimmbäder:	Schopfheim, Schweigmatt
Tennis:	Schopfheim, Langenau, Wiechs
Wandern:	markiertes Wanderwegenetz, geführte Wanderungen mit dem Förster, Waldlehrpfad
Wintersport:	Skilift mit Flutlicht in Gersbach, Loipe (klassisch und Skating) in Gersbach mit Anschluss an Loipe Todtmoos, Rodelhänge in den Ortsteilen

Auch im Schwarzwald „eben“ Golfen

Die Golfanlage Schopfheim GbR ist um das traditionsreiche Hofgut „Ehner-Fahrnau“ und das historische Schloss „Roggenbach“ angelegt.

Die großzügige Bepflanzung, die Wasserläufe und Seen ergeben eine reizvolle, sehr abwechslungsreiche, ruhige und erholsame Gesamtanlage.

Vor und nach dem Spiel trifft man sich im Bistro & Café am Golfplatz

saisonal geöffnet von Mai bis Oktober

Bistro öffentlich auch für Wanderer, Radfahrer und Genießer

Golfanlage Schopfheim GbR

Ehner-Fahrenau 12· 79650 Schopfheim-Fahrenau

Tel. 0 76 22/6 74 76-0 · Fax 0 76 22/6 74 76-18 · post@golfanlage-schopfheim.de

www. golfanlage-schopfheim.de

Kunst und Kultur

Kultur- und Weiterbildungseinrichtungen

» Museum der Stadt Schopfheim

Im ehemaligen städtischen Kornspeicher und späteren Arbeiterwohnhaus der Schuhfabrik Krafft/Fahrnau birgt das Museum der ältesten Stadt des Markgräflerlandes (Stadterhebung um 1250) wertvolle Sammlungen zur adeligen und bürgerlichen Wohnkultur. Diese stammen aus der freiherrlichen Familie von Roggenbach (in Schopfheim ansässig ca. 1500 – 1925) sowie aus Kreisen des Bildungsbürgertums im Schopfheim des 18. und 19. Jahrhunderts.

Leiterin:	Dr. Ulla K. Schmid
Anschrift:	Wallstraße 10, 79650 Schopfheim
Telefon:	63750 und 396-190
Lage:	in der Altstadt, hinter der alten Stadtkirche St. Michael
Öffnungszeiten:	Mi. 14:00 – 17:00 Uhr Sa. 10:00 – 17:00 Uhr So. 11:00 – 17:00 Uhr für Schulklassen und Gruppen nach Vereinbarung auch außerhalb der Öffnungszeiten
Gebühren:	Erwachsene 3,– Euro, Erwachsene in der Gruppe 2,50 Euro
Freier Eintritt:	Kinder und Jugendliche bis 15 Jahre und Schüler, Inhaber des „Oberrheinischen Museums-Passes", Inhaber der „SchwarzwaldCard"

Dauerausstellungen

- Wohnen vom Frühmittelalter bis in die 1960er-Jahre, mit integrierter Stadtgeschichte und Literatur (Schopfheimer Dichter – Schopfheim in der Dichtung)
- Der Türkenlouis und seine Barockschanzen (als defensive Verteidigungslinie des Markgrafen Ludwig Wilhelm von Baden im Südschwarzwald)
- Spätmittelalterliche Grabtafeln ehemaliger Schopfheimer Bürger
- Roggenbach-Gayling-Stiftung (Gegenstände der einst in Schopfheim ansässig gewesenen freiherrlichen Familie von Roggenbach)
- Gemäldeausstellung Fritz Heeg-Erasmus
- Design-Sammlung Prof. Hans Theo Baumann
- Musikautomat „Kalliope" (um 1880, funktionstüchtig)
- Einstige Bedeutung der Landwirtschaft in der Schopfheimer Innenstadt
- Badischer Handarbeitsunterricht und seine Produkte
- Küche und Haltbarmachung von Nahrungsmitteln 1900 – 1950

Museumspädagogik

Diverse Suchspiele und Aktionspunkte zur Betätigung für Kinder und Erwachsene.

Sonderausstellungen

Wechselnde Präsentationen (bis zu sechs Stück im Jahr) mit Themen zur Kulturgeschichte, Kunst, Ortsgeschichte, samt einzelnen Begleitveranstaltungen

Museumsgeflüster

Märchen, Musik und Klänge, die in die Stille führen (Veranstaltungsreihe)

MiM (Musik im Museum)

Konzerte am Tafelklavier von 1799, Darbietungen kleiner Ensembles und Solisten im Roggenbachraum

Fotos: Städtisches Museum

» Technisches Museum

Die Erfindung des Johannes Gutenberg vor 550 Jahren, mit dem Guss von einzelnen Lettern (Buchstaben) Wörter und ganze Sätze oder gar Seiten zusammenzubauen, war der Durchbruch zur Verbreitung von Nachrichten etc. Es dauerte jedoch 300 Jahre, bis der Drang nach Wirtschaftlichkeit den Erfindergeist zum Erfolg führte und die maschinelle Herstellung von druckbereitem Satz gelang. Die Bleisetzmaschinen wurden laufend verbessert und leistungsfähiger, bis 1975 der Fotosatz den Bleisatz ablöste. Die Setzmaschinenzeit dauerte nur ca. 80 Jahre. Sämtliche Modelle des Marktführers LINOTYPE GMBH und bedeutende Modelle der übrigen Hersteller wurden mühevoll restauriert – alle sind betriebsfähig.

Weitere Informationen:
Museumsgesellschaft Schopfheim
Karlstraße 1, Tel. 07622 666680
Ansprechpartner Harald Klemm
www.museumsgesellschaft-schopfheim.de

» Otto Erich Döbele Museum

Gezeigt werden originelle Plastiken aus verstärkter Pappe, Hängereliefs, Papp-, Papiercollagen, Monotypien, Tusche-, Kreide-, Federzeichnungen, Skulpturen, Hinterglasmalerei, Holz-, Linolschnitte und Entwürfe von öffentlichen Aufträgen. Die gemütlichen Räume korrespondieren auf reizvolle Art mit den teilweise doch sehr modernen Kunstwerken Otto Erich Döbele's. Die persönliche Führung und die Erläuterung der Kunstwerke durch Frau Döbele, die auch die Geschichte des Hauses und der Lebensumstände des Künstlers beinhalten, lassen den Besuch zu einem bleibenden Erlebnis werden.

Hauptstraße 103
79650 Schopfheim
Tel. 07622 3029
Fax 07622 6843558
www.foerderverein-doebele.de

Geöffnet ist das Museum:
Fr. 16:00 – 19:00 Uhr, Sa. 11:00 – 15:00 Uhr
So. 10:00 – 13:00 Uhr
Gruppen nach Absprache

» Dorfmuseum Eichen

„Unser Dorf hat Zukunft" war Anlass für engagierte Menschen in Eichen ‚einen Arbeitskreis zu bilden, der sich mit viel Idealismus den Zielen und Inhalten des Landeswettbewerbs widmete. Im Jahre 2007 gründete sich dann der „Bruuchtumsverein Eie", der direkt aus dem Arbeitskreis hervorging. Die Helfer um Vorstand Hans Schwald waren bereits im Vorfeld sehr fleißig und haben Gegenstände aus Großvaters Zeiten wie landwirtschaftliches Gerät, eine Dreschmaschine, ein großer Leiterwagen und vieles mehr zusammengetragen. Im ehemaligen Farrenstall – direkt neben dem Rathaus in Eichen – entstand das Dorfmuseum Eichen, das im Rahmen des Jubiläums „1200 Jahre urkundliche Erwähnung" Eichens im Jahre 2007 eingeweiht werden konnte.

Öffnungszeiten:
Kurzfristige Terminvereinbarung bei Christa und Karl-Friedrich Klemm, Webergasse 11, Tel. 07622 3484, E-Mail: christa_klemm@web.de

Weitere Informationen:
Bruuchtumsverein Eie e. V., Vorsitzender Hanspeter Tschamber
Oberdorfstraße 15, 79650 Schopfheim

IHR MEISTERBETRIEB MIT SERVICE

- Naturofloor
- Fliesen
- Natursteine
- Renovierung
- Treppen
- Ausstellung
- Beratung
- Verkauf
- Verlegung
- Service

Inhaber: Jörg-Frieder Andris
Fliesenlegermeister
79650 Schopfheim, Hauptstraße 215
Telefon 0 76 22/76 86
Telefax 0 76 22/54 87
info@fliesen-andris.de
www.fliesen-andris.de

FLIESEN ANDRIS

» Faust-Skulpturenweg

Der Faust-Skulpturenpark liegt am Maienbergweg auf dem Entegast in Schopfheim. Auf dem Schopfheimer Entegast, einem bewaldeten Bergrücken, der die Stadt nach Nordwesten hin abgrenzt, sind sich Dichtung und Wahrheit, Goethes „Faust" und der im Winter 1998/99 über Europa hinweggebrauste Orkan „Lothar" auf einer gemeinsamen Naturbühne begegnet. Denn aus den demolierten Überresten von Lothars baumbrechendem Sturmlauf sind durch den Schopfheimer Bildhauer Gerhard König seit Oktober 2000 viele geschnitzte Figuren aus Goethes Faustdrama entstanden. Die Vielschichtigkeit dieses Projektes ist sozusagen Programm geworden. Der Skulpturenpark, der sich großer Beliebtheit als Ausflugsziel erfreut, ist von der Schopfheimer Altstadt aus leicht zu erreichen.

Bibliothek

» Stadtbibliothek

Hier finden Sie während 34 Wochenöffnungsstunden ein vielseitiges Medienangebot zur Information, für Aus- und Weiterbildung sowie Freizeit und Unterhaltung.

Es wird geboten:

- 20.000 Bände Sach- und Fachliteratur
- 720 Bände Nachschlagewerke
- 7.200 Bände Romane, Lyrik, Dramen
- 9.600 Bände Kinder- und Jugendliteratur
- 230 CD-ROM
- 5.300 E-Medien (E-Books, E-Audios, E-Papers)
- 300 Online-Dokumente
- 1.900 DVDs (Spiel- und Dokumentarfilme)
- 3.600 CDs für Erwachsene (Literatur, Klassik, Jazz, Blues)
- 1.800 CDs für Kinder (Hörspiele, Lesungen, Lieder ...)
- 250 Spiele
- 390 Landkarten
- 72 Zeitschriftenabonnements
- 8 Zeitungen
- CD-ROM-Datenbanken
- 5 Internet-Arbeitsplätze

Besondere Dienstleistungen:
Fernleihe, Bürgerinformationen (Gemeinderatsvorlagen und -protokolle etc.), Autorenlesungen, Klassenführungen

Weitere Informationen:
Stadtbibliothek
Hauptstraße 7
79650 Schopfheim
Tel. 07622 5190
Fax 07622 673806
E-Mail: stadtbibliothek.schopfheim@t-online.de

Öffnungszeiten:
Mo. – Sa. 10:00 – 13:00 Uhr
Di. – Fr. 15:00 – 19:00 Uhr
Rund um die Uhr:
www.schopfheim.de/bib/virtbib
www.onleihe.de/dreilaendereck
www.pac.rz-as.de/schopfheim/index.asp

» Dorfbücherei Gersbach

Ausleihe von Büchern und CDs jeden Mittwoch 17:00 – 18:00 Uhr im Schulhaus Gersbach – auch in den Ferien.

» Die Volkshochschule Schopfheim

vhs Volkshochschule Schopfheim

Weiterbildung für alle ist eines der Leitziele aller Volkshochschulen in Baden-Württemberg.

Auch die Volkshochschule Schopfheim bietet mit ihrem umfangreichen Angebot die Möglichkeit, sich beruflich oder privat weiterzubilden. Dabei steht sie für qualitativ hochwertige Kurse zu einem sozial verträglichen Preis. Die VHS Schopfheim garantiert ein kontinuierliches Kursangebot von hoher Qualität, die durch ein systematisches Qualitätsmanagement regelmäßig bestätigt wird.

fotostudio sabina

inh. sabina meier
wehrer straße 2a
79650 schopfheim

telefon 0 76 22/67 24 67
telefax 0 76 22/67 24 68
fotostudio.sabina@t-online.de

www.fotostudio-sabina.de

Volkshochschule Schopfheim
Johann-Karl-Grether-Straße 2
79650 Schopfheim
Tel. 07622 6739-180
Fax 07622 6739-179
E-Mail: vhs@Schopfheim.de
www.vhs-schopfheim.de

Öffnungszeiten:
Mo., Mi. – Fr. 09:00 – 12:00 Uhr
Di. 10:00 – 12:00 Uhr
Mo., Mi., Do. 15:00 – 17:00 Uhr

Volkshochschule

Weitere kulturelle Einrichtungen

Ola's Bärenstube
In einer komplett mit alten Möbeln und Gegenständen des täglichen Lebens mühevoll eingerichtete, Wohnung eines über 300 Jahre alten Bauernhauses tummeln sich über 500 Minibären, Riesen-Teddys, schlichte Plüschbären und kostbare Porzellan-Edel-Bären. Vorsicht: Kopf einziehen.

Weitere Informationen:
Ola's Bärenstube, Gersbach – Ortsmitte,
Rauschbachstraße 9, Tel. 07620 285

Ansprechpartnerin: Carola Sutter
Geöffnet nach tel. Absprache
Eintritt frei

Bücherschrank

Käseproduktion in Gersbach
Schaukäsen in der Chäs-Chuchi Gersbach:
Larry Arango Roa
Ebnet 14, Tel. 07620 988787

» Bücherschrank

Der offene Bücherschrank ist für alle Bürgerinnen und Bürger sowie für alle Besucher unserer Stadt. Der Bücherschrank wurde im Rahmen des Innenstadtkonzepts im Jahre 2015 aufgestellt. Bis im Sommer 2012 fuhren und parkten an dieser Stelle noch Autos. Das stufenweise Konzept hat zum Ziel, die Aufenthaltsqualität in der Innenstadt zu verbessern und die Verkehrsbelastung zu reduzieren.

Suchen Sie einfach das Buch heraus, das Sie gerne lesen möchten. Nehmen Sie es mit nach Hause oder fangen Sie an, auf einer der Bänke am Lindenplatz zu schmökern. Behalten Sie das Buch, bringen Sie es wieder zurück oder stellen Sie einfach andere Bücher, die Sie für lesenswert halten, in den Schrank. Nicht erwünscht sind politische, kommerzielle, religiöse Bücher oder Werbeschriften.
Wer kümmert sich um den Bücherschrank? Hierfür haben sich die Familien Uhlich und Schwörer bereit erklärt, die Patenschaft zu übernehmen. Fast täglich schauen Sie nach dem Rechten, sortieren die Bücher, reinigen den Schrank und füllen diesen immer wieder mit interessanten neuen Büchern auf. Wer Fragen hat oder Beschädigungen feststellt, kann sich direkt an die Paten wenden:

Henning Uhlich, Tel. 07622 8646 und Max Schwörer, Tel. 07622 7426

» Jugendzentrum

Ein wichtiger Anlaufpunkt für Jugendliche in Schopfheim ist das Jugendzentrum in der Hebelstraße. Neben verschiedenen Veranstaltungen und Freizeit-Aktivitäten bietet das hauptamtliche Team des Jugendreferates und der Mobilen Jugendarbeit weitere interessante Angebote für die Jugendlichen in Schopfheim an.

Ein Auszug der Angebote:
- Einzel- und Gruppengespräche
- Austausch über persönliche, schulische und berufliche Dinge
- Beratung und Vermittlung zu Fachberatungsstellen
- Nach- und Hausaufgabenhilfe
- Spiel- und Bildungsangebote, z. B. Billard, Kicker, Internet, Bücherei
- Informative Gespräche und Beratung von Eltern
- Hilfe Übergang Schule – Beruf, Bewerbungsschreiben
- Vermittlungen zu Fachberatungsstellen und Hilfe im Umgang mit Ämtern

Leiterin: Silke Dantona
Hebelstraße 13, 79650 Schopfheim
Tel. 07622 64090
www.jugendagenturen.de/schopfheim.html

Bürozeiten:
Di. – Do. 09:00 – 12:00 Uhr

Kinderferienprogramm
Für Kinder ab sechs Jahren wird jedes Jahr in den Sommerferien ein Kinderferienprogramm durchgeführt. Die Programme werden rechtzeitig in den Schulen publiziert und sind bei der Touristinformation erhältlich. Ebenso kann man sich auf der Internetseite www.schopfheim.de informieren und direkt online zu den einzelnen Programmpunkten anmelden.

Verlässliche Ferienbetreuung
Insgesamt sind 5 Wochen Verlässliche Ferienbetreuung für Kinder ab 6 Jahren geplant. Davon entfallen 3 Wochen auf die Sommerferien und je eine Woche in die Oster- bzw. Herbstferien. Die genauen Daten werden auf www.schopfheim.de bekannt gegeben.

» Förderkreis Freies Radio Wiesental e. V.

Das Freie Radio Wiesental hat sich in seiner rund 20-jährigen Geschichte zu einem nicht mehr wegzudenkenden Medium in der Region etabliert. Am 19. Januar 1995 wurden die ersten vier Stunden über die bekannte 104,5 MHz gesendet. Die Badische Zeitung titelte seinerzeit: „‚Kanalratten' schnupperten erstmals ‚Ätherluft' – Vierstündiger Probelauf mit erstaunlich wenig Pannen/Breites Spektrum von Gruppen und Themen".
Über die Jahre sind die Pannen immer weniger geworden, aus den vier Stunden „Schnuppersendung" wurde ein 24/7-Programm und die Gruppen- und Themenvielfalt hat sich ebenfalls entsprechend vergrößert. So erfreut sich der nicht kommerzielle Lokalsender über ein vielfältiges Programm, welches via UKW, Kabel, Livestream und neuerdings auch über DAB+ zu empfangen ist.

Eine eigene Redaktion
Die Redaktionen beim Freien Radio Wiesental werden selbstständig und ehrenamtlich betrieben. Redakteur/-in kann werden, wer Mitglied im Förderverein ist und ein eigenes Sendekonzept mitbringt. Alle notwendigen Schulungen zu Themen wie Studiotechnik und Moderation werden von dem Sender regelmäßig durchgeführt. Angeboten werden außerdem Workshops mit Schulklassen und Besichtigungen der Studioräume. Jeden ersten Dienstag im Monat um 19:00 Uhr finden die Redaktionssitzungen in den Räumlichkeiten des FRW statt, Gäste und interessierte Radiomacher/-innen sind jederzeit herzlich willkommen.

Anschrift
Freies Radio Wiesental
Hauptstraße 82
79650 Schopfheim
Tel. 07622 6692-53
www.freies-radio-wiesental.de

Empfang

- UKW: 104,5 MHz
- Kabel: 89,35 MHz
- Livestream: www.freies-radio-wiesental.de
- DAB+: Auf dem Programmplatz „BürgerMedien-BW" sind das Hochschulradio HORADS 88,6 (Stuttgart), das Freie Radio Wiesental (Schopfheim) und das Freies Radio Wüste Welle (Tübingen, Reutlingen) zu hören. HORADS 88,6 und die beiden nicht kommerziellen Freien Radios senden ihr UKW-Programm im täglichen Wechsel auf DAB+.

Stadthalle Schopfheim

Die Stadthalle Schopfheim ist im Jahr 1983 erbaut worden und ist für den multifunktionalen Einsatz konzipiert. Eine flexible Ausstattung mit moderner Technik und einer ästhetisch ansprechenden Raumgestaltung bietet das passende Ambiente für (fast) alle Veranstaltungen. Für Theater und Konzerte genauso wie für Bälle, Feste, Tagungen, Modenschauen, Messen, Produktpräsentationen, Fernseh- oder Rundfunkproduktionen.

Die Halle bietet durch die drei verschiedenen Raumkonzeptionen zwischen 140 und 1000 Personen Platz. Das Herzstück der Halle bildet die architektonisch geglückte und akustisch vorbildliche Hallendecke. Insofern hinterlässt die Stadthalle einen gediegenen, ruhigen und fast schon familiären Eindruck, der die besondere Eignung auch für Vereinsfeste, Familienabende und Tanzabende hervorhebt.

Viele international bekannte Stars haben schon auf der Bühne dieses eindrucksvollen Hauses gestanden. Für Belegungs- sowie allgemeine Anfragen wenden Sie sich bitte an:

Stadt Schopfheim
Heidrun Schaller
Hauptstraße 29 – 31
79650 Schopfheim
Tel. 07622 396-131
Fax 07622 396-55131
E-Mail: h.schaller@schopfheim.de

Öffnungszeiten
Dienstag bis Samstag 11.00–14.00 Uhr
17.00–23.00 Uhr
Sonntag 11.00–22.00 Uhr
Montag Ruhetag

Restaurant Schopfheim
Im Lus
Inhaber Sylvia & Bubi Hasenclever
Hohe-Flum-Strasse 55, 79650 Schopfheim
Telefon 07622/6843722, Telefax 07622/6843723
info@restaurant-im-lus.de, www.restaurant-im-lus.de

Partnerstädte

Partnerstadt Poligny

Schopfheim verbindet eine Partnerschaft mit vier anderen Städten:

Poligny

Die älteste dieser Verbindungen ist zugleich die politischste von allen: Ganz im Zeichen der deutsch-französischen Aussöhnung nach dem Zweiten Weltkrieg besteht seit 24.06.1967 die Partnerschaft zwischen Schopfheim und Poligny. Deshalb feierten die beiden Städte im September 2012 das 45-jährige Jubiläum in Poligny. Poligny ist ein Städtchen im französischen Jura, das am Anfang eines Kesseltals, der sogenannten „Culée de Vaux" liegt. Poligny, die Stadt des Weins und des Comté-Käses, zählt heute 5.000 Einwohner. Besonders interessant ist die Vergangenheit Polignys. Spuren verschiedener Kulturen liegen vor und zeugen von dem Leben der Gegend in der Vorgeschichte, während der Kelten, der Sequanen oder der Römer-Besatzung. In den letzten Jahrzehnten wurde die Zusammenarbeit vor allem in der Kulturarbeit beider Städte intensiviert.

Ronneby

Seit den 80er-Jahren zieht es die Schopfheimer auch in den hohen Norden – nach Ronneby in Schweden. Ronneby, das Herz im Garten Schwedens, liegt in einer alten Industrie- und Kulturlandschaft. Mit Können, Weitblick, Kultur, Kreativität und Kommunikation plant die Kommune die Zukunft. Die Nähe zu den heimischen und ausländischen Märkten ist dabei ausschlaggebend. In der Kommune, die sich zwischen endlosen Wäldern und dem offenen Meer erstreckt, wohnen ca. 28.500 Einwohner. Ronneby liegt in einer blühenden Gegend, naturnah umgeben von Wäldern, reich an Flüssen, Seen und Schären. Die bekanntesten Besucherziele sind Blomstergarten, Brunnenpark und der Schären-Garten vor Blekinge. Die Partnerschaft, die seit dem 09.08.1987 besteht, resultiert aus zahlreichen Begegnungen der Jugendblasorchester von Ronneby und Schopfheim zu Beginn der 80er-Jahre. Aus Anlass der 25-jährigen Verschwisterung benannte Ronneby eine Brücke nach Schopfheim: „Schopfheimbron".

Kleinmachnow

In den Zeiten der deutschen Teilung wurzelt die dritte Schopfheimer Städtepartnerschaft: Die evangelische Kirche war's, die trotz des Eisernen Vorhangs in den 80er-Jahren mit Kleinmachnow vor den Toren Berlins Beziehungen aufnahm. Schopfheim schloss dann am 27.04.1996 die offizielle Partnerschaft. Bereits 1948 gab es zwischen den Kirchenbezirken von Kleinmachnow und Schopfheim erste Kontakte. Kleinmachnow, wo zurzeit ca. 20.000 Einwohner leben, ist eine amtsfreie Gemeinde im Bundesland Brandenburg. Sie ist 15 km von der Landeshauptstadt Potsdam entfernt gelegen und grenzt unmittelbar an den südlichen Berliner Bezirk Zehlendorf. Bis nach Berlin-Mitte sind es 23 km.

Dikome

Der Distrikt Dikome in Kamerun umfasst eine Fläche von rund 2.000 qkm in dem vulkanischen Gebiet der Rumpi Hills, wesentliche Teile liegen im wohl ältesten tropischen Regenwald der Welt (Korup Nationalpark), einem UNESCO-Projekt. Im Zentralort Dikome leben ca. 5.000 bis 6.000 Menschen. Die Infrastruktur ist mit 3 Health-Centern (ohne Ärzte), einer High School und 4 Secondary Schools sehr bescheiden, außer Pisten in verschiedenen Teilräumen, die eher schlechten Waldwegen entsprechen und nur in der Trockenzeit mit Geländefahrzeugen befahrbar sind, gibt es keine Fahrverbindungen. Vieles muss über Trampelpfade bewegt und transportiert werden, sodass die Kleinbauern keine frischen Produkte auf den Markt nach Kumba außerhalb des Regenwaldes bringen können. Im Jahre 1980 besiegelte der Evang. Kirchenbezirk Schopfheim eine kirchliche Direktpartnerschaft mit dem Distrikt Dikome-Balue. Die offizielle Städtepartnerschaft zwischen Schopfheim und dem Hauptort Dikome wurde anlässlich der 750-Jahr-Feier der Stadt

Partnerstadt Kleinmachnow
Rathaus

Partnerstadt Ronneby

Dikome-Partnerschaft

am 27.05.2000 geschlossen. Kontakte durch Deutsche wurden von Missionaren der Basler Mission geknüpft, die bereits anfangs des 20. Jahrhunderts in Dikome eine Missionsstation errichteten. Um diese zu erreichen, waren Märsche von 3 bis 4 Tagen durch den Urwald erforderlich.

Netzwerk Dikome
Am 16.01.2013 haben die Partner des Netzwerkes Dikome eine Vereinbarung mit Grundsätzen der partnerschaftlichen Aufgabengebiete zur Förderung des Dikome-Gebietes unterzeichnet. Bereits vor diesem Zeitpunkt haben sich neben dem Evang. Kirchenbezirk Schopfheim und der Stadt Schopfheim der Freundeskreis Partnerschaft Übersee e. V., Interplast Germany, Sektion Schopfheim mit Operationseinsätzen im Urwaldhospital Manyemen, die Kath. Kirchengemeinde St. Bernhard, Schopfheim, die Friedrich-Ebert-Hauptschule/Gesangverein Eichen (gem. Jugendchor), der Rotary-Club Lörrach und der Verein Dikome/Kamerun e. V. Schopfheim für die partnerschaftliche Zusammenarbeit engagiert.

Aktionen der partnerschaftlichen Zusammenarbeit:

- Wasserversorgungen in Dikome, Bisoro, Bakumba,
- Plastic Surgery im General Hospital Manyemen durch Interplast Germany-Section Schopfheim,
- Schülerunterstützung begabter, aber mittelloser Schüler der Secondary Schools,
- Lehr- und Lernmittel, Deutschunterricht an den Secondary Schools Dikome,
- Kleinbauern-Center, Lager- und Verarbeitungsgebäude für Kaffee in Bakumba,
- Brücke über den Fluss Meme bei Betenge,
- Regional Development Plan,
- Import und Direktvermarktung von Kaffee der Kleinbauern im Distrikt Dikome,
- „Schule für alle" – seit September 2009 wird 100 schulfähigen, aber mittellosen Kindern eine sechsjährige Grundschulzeit in der Primary School Bakumba garantiert.

Der Verein „Dikome/Kamerun e. V."

Er ermöglicht Partnerschaft für alle. Er bietet „Entwicklungshilfe und Partnerschaft tassenweise" an! Seit 1993 wurde kontinuierlich mit dem Aufbau einer Kaffeedirektvermarktung aus dem Partnergebiet begonnen. Seit 2006 wird in der vereinseigenen GloryHalleluja-Kaffeerösterei in Schopfheim Langenau wöchentlich der Kaffee frisch geröstet. Zurzeit wird jeden Monat eine Tonne des „GloryHalleluja-Kaffees" vermarktet und getrunken: Die Sorten „GloryHalleluja-Kaffee, GloryHalleluja-Espresso, GloryHalleluja-Schümli-Crema" sind erhältlich, außerdem ein ausgezeichneter tropischer Kaffeelikör. Der Verein arbeitet ausschließlich mit ehrenamtlichen Mitarbeiterinnen und Mitarbeitern. Er sorgt für den Kaffeeankauf, die Lagerhaltung, die Röstung, die Vermarktung in der Region.
„GloryHalleluja-Kaffee" ist AGENDA-Kaffee des Landkreises Lörrach. Am 24.11.2007 wurde der Verein „DIKOME/KAMERUN e. V." mit dem „Eine-Welt-Preis Baden-Württemberg" der SEZ-Stiftung Entwicklung und Zusammenarbeit für seine Kaffeedirektvermarktung ausgezeichnet.

Weitere Informationen und Kaffee-Bestellungen:
Tel. 07622 6848228, Fax 07622 6848232
E-Mail: info@dikomekaffee.eu, www.dikomekaffee.eu

Geschäftsstelle für Städtepartnerschaften:
Stadt Schopfheim, FB II/FG 2, Personal und Organisation
Silvia Fricker, Tel. 07622 396-102

Dikome/Kamerun
Nach Dikome kann man nur unter erschwerten Bedingungen telefonieren. Bei Fragen wenden Sie sich bitte an die Geschäftsstelle für Städtepartnerschaften:
Tel. 07622 396-102
Fax 07622 396-201

Kleinmachnow	Poligny/Frankreich	Ronneby/Schweden
Tel. 033203 8773051	Tel. 0033 384737171	Tel. 0046 45718000
Fax 033203 8772999	Fax 0033 384371030	Fax 0046 45718633
www.kleinmachnow.de	www.ville-poligny.fr	www.ronneby.se

Mit rund 175 Mitarbeitern produzieren wir Aluminiumgussteile im Sandgussverfahren mit höchster Qualität. Unser Know-how, unsere Flexibilität und unsere Kundenorientierung sind beispielhaft.

Unsere mechanische Bearbeitung ermöglicht uns, dem Wunsch der Industrie nach einbaufertigen Bauteilen zu entsprechen. Oberflächenbehandlung verschiedenster Art ist für uns Standard.

GUSSTECHNIK SCHOPFHEIM

Gusstechnik Schopfheim GmbH & Co. KG
Grienmatt 1
79650 Schopfheim
Telefon: 07622/69740-0
Telefax: 07622/69740-400
E-Mail: info@gusstechnik-schopfheim.de
www.gusstechnilk-schopfheim.de

www.august-faller.com

AUSBILDUNG BEI FALLER
STÄRKEN ENTWICKELN!

Wir bilden aus:
In Schopfheim Medientechnologen Druck (m/w).
In Binzen Maschinen- und Anlagenführer (m/w) und Medientechnologen Druck (m/w).
Mehr Infos unter: www.august-faller.com

August Faller KG
Hauptverwaltung
Freiburger Straße 25
79183 Waldkirch
07681 405-0

Faller

Menschen mit Entdeckergeist können bei uns in der Ausbildung ihre persönlichen Stärken entwickeln.

Wenn Sie gerne Neues kennenlernen und Abwechslung mögen, werden Sie sich bei Faller wohl fühlen.

Die August Faller KG zählt im Bereich Pharma- und Healthcare-Verpackungen zu den führenden Anbietern in Europa.

Waldkirch | Binzen | Schopfheim | Großbeeren | Hvidovre | Łódź

Wirtschaftsstandort Schopfheim

Lebenslanges Lernen lohnt

Umfangreiches Weiterbildungsangebot im IHK-Bildungszentrum in Schopfheim

Mit dem IHK-Bildungszentrum verfügt Schopfheim über einen neuen Hotspot für berufliche Weiterbildung mitten im Stadtzentrum. Auf über 2.000 m² finden darin Seminare, Zertifikatslehrgänge und Aufstiegsfortbildungen mittels modernster Technik und in ansprechend gestalteten Räumlichkeiten statt. Angeboten werden nahezu alle Bereiche des beruflichen Alltags: von der Außenwirtschaft über Finanz- und Rechnungswesen, Marketing und Personalwesen bis zum Wirtschaftsrecht für Unternehmer. Aber auch Themen wie Persönlichkeitsentwicklung und Gesundheit rücken immer mehr in den Fokus für eine Weiterbildung.

Eine Sonderstellung in der Weiterbildung kommt den sogenannten Aufstiegsfortbildungen auf öffentlich-rechtlicher Basis zu. Mit den qualifizierten berufsbegleitenden Weiterbildungen zum Fachwirt unterschiedlicher Fachrichtungen, Industriemeister und

Betriebswirt bzw. Technischer Betriebswirt bereiten die Absolventen den Boden für ihre berufliche Karriere. Teilnehmer/-innen und Unternehmen schätzen dabei das bundeseinheitliche Niveau der Prüfungen sowie den hohen Praxisbezug der Inhalte.

Dass sich eine solche Weiterbildung auf Fachwirt-, Industriemeister- oder Betriebswirtsebene auch finanziell lohnt, belegen die jährlichen Weiterbildungserfolgsumfragen des Deutschen Industrie- und Handelskammertages DIHK eindrucksvoll. Unabhängig von Herkunft, Geschlecht oder Alter gaben von rund 11.000 befragten Weiterbildungsabsolventen über 70 Prozent an, nach der Weiterbildung einen größeren Verantwortungsbereich übernommen zu haben. Für 69 Prozent gab es ein höheres Gehalt und beruflichen Aufstieg. Wie sehr sich Weiterbildung auszahlt, belegt insbesondere der hohe Anteil derer, die es wieder tun würden – 80 Prozent der Teilnehmer/-innen würden sich wieder für das gleiche Weiterbildungsziel entscheiden.

Laut DIHK nimmt im Durchschnitt deutschlandweit jeder fünfte Arbeitnehmer mit dualem Berufsabschluss später an einer solchen Weiterbildung teil. Der Deutsche Qualifikationsrahmen honoriert die hohen Qualitätsmerkmale dieser Weiterbildungen, indem er sie auf Bachelor-Niveau (Stufe 6) ansiedelt. Zudem fördert der Staat über das so genannte Meister-BAföG Teilnehmer/-innen mit einem Zuschuss von 30,5 Prozent.

Neubau IHK-Bildungszentrum Schopfheim

Neubau IHK-Bildungszentrum Schopfheim

Segel setzen: Karriere jetzt!

Wir bei WE sind eine starke Mannschaft, die zusammenhält und so vieles bewegen kann. Wann kommen Sie zu uns an Bord?

Willkommen an Bord! Die Würth Elektronik Gruppe fertigt und vertreibt Leiterplatten, elektronische & elektromechanische Bauelemente und intelligente Systeme. Als führender Leiterplatten-produzent in Europa sind wir der Partner für die Herstellung von komplexen Leiterplatten und Zukunftstechnologien.

www.we-online.de/karriere

SCHMIDT *Ideen aus Metall*

Metall-+ Blechverarbeitung

Aluminium • Edelstahl • Stahlblech

Käppelemattweg 9
79650 Schopfheim
Telefon 0 76 22/40 71
Telefax 0 76 22/6 46 81

Mobil 01 73/31 53 687
E-Mail office@schmidtmetall.de
Internet: WWW.Schmidtmetall.de

ETU PARTNER IN AUTOMATION

BRANCHENLÖSUNGEN FÜR DIE PROZESS- UND FERTIGUNGSINDUSTRIE

Als Ingenieurbüro für Automatisierungstechnik und Mechatronik sowie erfahrener Ausrüster in der EMSR-Technik bearbeiten wir Komplettanlagen von der Konzeption und Planung über die Entwicklung und Erstellung der Software bis zur Ausführung und dem abschließenden und dauerhaft zuverlässigen Service.

Wir liefern – aus einer Hand – Branchenlösungen in der Prozess- und Fertigungsautomation für die Automobil-, Chemie- und Pharmaindustrie, die Energie- und Luft-fahrttechnik sowie für den (Sonder-)Maschinenbau.

WIR VERSTEHEN AUTOMATION.

SOFTWAREENGINEERING | CAD KONSTRUKTION | EMSR-TECHNIK

AUTOMOBILINDUSTRIE
MASCHINEN-/SONDERMASCHINENBAU
PHARMA, CHEMIE UND LEBENSMITTELINDUSTRIE
ENERGIE-/UMWELTTECHNIK

Wir formen aus Talenten Automatisierungsexperten:

- Bachelor of Engineering (B. Eng.) in Industrielle Automation (Duales Studium)
- Bachelor of Engineering (B. Eng.) in Industrielle Mechatronik (Duales Studium)
- Elektroniker/in Automatisierungstechnik (Industrie)

www.etugmbh.com/etu/jobangebote/

AUSBILDUNG BIETET MEHR!

ETU PARTNER IN AUTOMATION

INGENIEURBÜRO UND AUSRÜSTER
AUTOMATISIERUNGSTECHNIK GMBH

D-79650 Schopfheim | Hohe-Flum-Straße 3 | Telefon +49 (0) 76 22/66 69 49-0

Neben dem erworbenen Fachwissen beweisen die Absolventen einer beruflichen Weiterbildung, dass sie ihre Zukunft selbst in die Hand nehmen. Sie zeigen hohe Motivation, Leistungsbereitschaft und Belastbarkeit. Dies sind wichtige Schlüsselqualifikationen für Unternehmen und ihre Wettbewerbsfähigkeit.

Neben den umfangreichen Lehrgängen der Aufstiegsfortbildung vermitteln die zeitlich kürzeren IHK-Zertifikatslehrgänge spezifisches, sofort im Betrieb umsetzbares Wissen zu Themenbereichen wie Immobilienmanagement, Zollmanangement, Marketing, Buchführung oder Lagerlogistik. Tagesseminare bringen Wissensbereiche kurz und prägnant auf den Punkt.

Das IHK-Bildungszentrum verfügt mit über 100 freiberuflichen Trainern und Dozenten über einen Expertenpool zu nahezu allen Fragestellungen der beruflichen Bildung. Neben methodisch-didaktischem Know-how bringen die eingesetzten Dozenten praxisnahe Berufserfahrungen mit und gestalten so ihren Unterricht verständlich und für die Teilnehmer/-innen gut nachvollziehbar.

Die richtige Weiterbildung für die persönliche Laufbahn zu finden, ist nicht immer einfach. Die Mitarbeiter des IHK-Bildungszentrums beraten neutral und unabhängig zu Inhalten und Finanzierungsmöglichkeiten und zeigen Karrierewege auf. Damit sich lebenslanges Lernen lohnt.

Kontakt:
IHK Hochrhein-Bodensee
Hauptgeschäftsstelle
E.-Fr.-Gottschalkweg 1
79650 Schopfheim
Postfach 1224, 79642 Schopfheim
Tel. 07622 3907 0
Fax 07622 3907 250
E-Mail: info@konstanz.ihk.de

Coaching – your next step

Team- und Einzelcoaching
Personal- und Organisationsentwicklung
Moderation und Mediation

Wernfried Hübschmann · Karlstraße 2 · 79650 Schopfheim
wh@wernfried-huebschmann.de · www.wernfried-huebschmann.de

Wernfried Hübschmann

IHK Industrie- und Handelskammer Hochrhein-Bodensee

Wirtschaftsstandort Schopfheim

Beschäftigung und Pendler

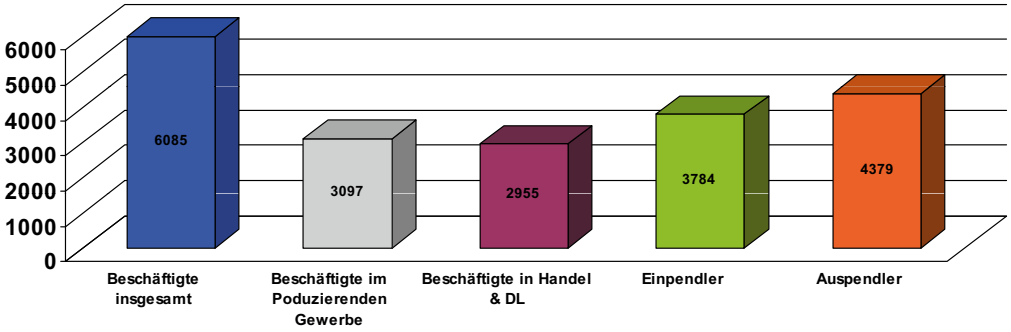

HEAT EXCHANGERS HEAT EXCHANGERS

TRANTER

Die Tranter GmbH ist ein führender Hersteller von Platten- und Spiralwärmetauschern für eine Vielzahl von industriellen und gewerblichen Anwendungen und ist Teil der weltweit agierenden Tranter Gruppe.

Tranter GmbH
Hohe-Flum-Straße 31
79650 Schopfheim

Phone 07622 666890
Web www.tranter.com

develco pharma

Develco Pharma GmbH
Grienmatt 27
79650 Schopfheim
Telefon: 07622 6676990
E-Mail: info@develco.ch
www.develco.de

Die Develco Pharma GmbH in Schopfheim, Deutschland, ist eine 100-prozentige Tochterunternehmung der Develco Pharma Schweiz AG mit Sitz in Pratteln (Kanton Basel-Landschaft), Schweiz. Alle drei Firmen sind im Handelsregister eingetragen und firmieren unter dem Dach der Holdinggesellschaft Helmadis AG.

Zum Geschäftsumfang der Develco gehören folgende Haupttätigkeiten:

- Pharmazeutische, analytische und galenische Entwicklung
- Herstellung, Prüfung und Freigabe kommerzieller Produkte
- Klinische Entwicklung
- Erstellung der Zulassungsunterlagen
- Marktzulassung in der EU
- Auslizenzierung
- Herstellung und Prüfung der Arzneimittelfertigprodukte
- Handel mit Wirkstoffen und zugelassenen Arzneimitteln

Die Develco ist ein Dienstleistungsunternehmen für die pharmazeutische Industrie. Ihr Hauptgeschäftszweck ist die vollständige Abwicklung des Prozesses für die Entwicklung und Zulassung neuer pharmazeutischer Produkte.

Die Develco Pharma GmbH betreibt seit 2006 in Schopfheim einen Standort für die Entwicklung von Arzneimitteln. Im Rahmen der weiteren Entwicklung der Firma entsteht in Schopfheim auf einem Areal von rund 11000 Quadratmetern ein neues Produktionsgebäude für die Herstellung von Arzneimitteln sowie ein Labor- und Verwaltungsgebäude.

So entstehen durch die Erweiterung und den neuen Produktionsstandort in der ersten Phase etwa 50 bis 60 neue Arbeitsplätze.

In hoch modernem und computergesteuertem Equipment (papierlose Produktion Industrie 4.0) werden aus pharmazeutischen Rohstoffen feste orale Darreichungsformen (Granulate, Pulver, Pellets, Tabletten, Filmtabletten, Kapseln etc.) hergestellt. Anschließend werden die Bulk-Produkte in das verwendungsfähige Fertigarzneimittel verpackt. Dabei werden die einzelnen Verkaufseinheiten mittels Barcode ausgezeichnet, welches dem Endverbraucher bzw. dem Apotheker erlaubt, den Ursprung der Herstellung zurückzuverfolgen (Track & Trace).

Die Produktion erfolgt in Räumlichkeiten mit definierten und kontrollierten Hygiene- und Klimabedingungen.

Der komplette Herstellprozess, vom Einkauf der Rohstoffe über die Produktion bis zur Auslieferung und dem Transport der verkaufsfertigen Einheiten, wird durch die Qualitätskontrolle und Qualitätssicherung anhand festgelegter Qualitätskriterien überwacht.

Advanced Process Solutions

Wie kommt die Erdbeere in den Joghurt, der Duft ins Parfum oder der Wirkstoff in die Tablette?

Wie funktioniert ein Rührwerk, das verschiedene Substanzen perfekt miteinander vermischt? Auf solche und ähnliche Fragen hat die EKATO Group seit mehr als 80 Jahren die richtigen Antworten. Kunststoffe, Medikamente, Farben, Lebensmittel, Metalle oder Kosmetika – in fast allen Branchen sind Rührwerke und Mischanlagen der Unternehmensgruppe weltweit im Einsatz.

EKATO, bereits seit 1943 im südbadischen Schopfheim ansässig, hat sich im Laufe der Jahre vom klassisch deutschen Maschinenbauer zum modernen, globalen Engineering-Dienstleister gewandelt und baut seine Position als Weltmarktführer in der Rühr- und Mischtechnik kontinuierlich aus.

Heute bedeutet Qualität „Made by EKATO“ Entwicklung, Beratung und Service rund um hocheffizientes und umweltschonendes Rühren und Mischen. Durch den Einsatz modernster Rührtechnologien wird die CO_2 - Bilanz der Prozessindustrie erheblich verbessert - Ressoucen und Umwelt langfristig geschont.

Weltweit ist die Unternehmensgruppe mit einem engen Vertriebs- und Servicenetz präsent. Die internationalen Niederlassungen der Unternehmensgruppe in Deutschland, Europa, USA, Asien, Australien, Südamerika und Afrika sind unter dem Dach der EKATO Process Technologies GmbH vereint. Diese sichert die internationale Präsenz und betreut darüber hinaus mehr als 50 Vertretungen.

totallokal | Weitere Informationen finden Sie unter: www.total-lokal.de

EKATO

Advanced Process Solutions

Die 3 produzierenden Firmen der EKATO GROUP sind unter dem Dach der EKATO Holding in Freiburg zusammengefasst:

EKATO Rühr- und Mischtechnik GmbH (Schopfheim), die größte Tochtergesellschaft der EKATO Group, entwickelt und optimiert als weltweiter Technologieführer Rühr- und Mischwerke für Flüssiganwendungen und innovative Dichtungssysteme.

FLUID Misch- und Dispergiertechnik GmbH (Lörrach) ist der Spezialist für modulare und robuste Industrierührwerke und gilt als Preisführer.

EKATO SYSTEMS GmbH (Schopfheim), der Spezialist für Vakuumprozessanlagen plant, baut und liefert Misch- und Trocknungsanlagen für die Branchen Kosmetik, Pharma, Lebensmittel und Spezialitätenchemie.

www.ekato.com

Die Stadt Schopfheim im European Energy Award

Eine der größten Herausforderungen für die Zukunft ist die Energiewende – und die Kommunen nehmen bei der Bewältigung dieser Aufgabe eine Schlüsselposition ein. Die Stadt Schopfheim begann ihr Engagement für mehr Energieeffizienz, indem sie 2006 ein Energiemanagement für die städtischen Gebäude einführte. Seit 2014 nimmt die Stadt auf Beschluss des Gemeinderats am European Energy Award teil, einer Zertifizierung für Kommunen, die sich für Klimaschutz und Energieeffizienz einsetzen. Damit werden Energie und Klimaschutz als Querschnittsaufgabe auf alle Fachbereiche der Verwaltung ausgeweitet.

Zur Umsetzung des European Energy Award wurde eigens ein Energieteam gegründet, in dem Vertreter aller Fachbereiche zusammenarbeiten, die mit dem Thema Energie befasst sind. Über die Agenda-Gruppe Energie sind zudem engagierte Bürger im Energieteam vertreten.

In der sogenannten „Ist-Analyse" erfasste das Energieteam zunächst, wo Schopfheim aktuell im Klimaschutz steht und welche Aktivitäten und Maßnahmen bisher durchgeführt wurden. Auf dieser Grundlage stellten die Energieteam-Mitglieder ein Arbeitsprogramm für die nächsten beiden Jahre auf, um die Klimabilanz der Stadt zu verbessern und das Ziel der Zertifizierung zu erreichen. Inhaltlich geht es im eea um sechs Handlungsfelder:

Im Maßnahmenbereich **Entwicklungsplanung und Raumordnung** wurden bisher beispielsweise in Bebauungsplänen Vorgaben zur Dachbegrünung oder Nutzung von Solarenergie gemacht, oder die Versickerung von Regenwasser vorgeschrieben. Für die Zukunft ist geplant, das Thema Energie und Klimaschutz grundsätzlich in der Stadtentwicklung zu verankern, so soll es zum Beispiel als ein wichtiges Handlungsfeld in das Leitbild der Stadt Schopfheim aufgenommen werden. Damit bei der Umsetzung planvoll und zielgerichtet vorgegangen werden kann, lässt die Stadt mit breiter Bürgerbeteiligung ein Klimaschutzkonzept für die nächsten 15 Jahre erstellen.

Bei den eigenen **Kommunalen Gebäuden und Anlagen** geht Schopfheim schon seit zehn Jahren als Vorbild voran. Der städtische Energiemanager hat den Strom-, Wärme- und Wasserverbrauch der öffentlichen Gebäude stets im Blick. Energieverschwendung und energetische Schwachstellen bei den Gebäuden werden dadurch schnell erkannt, und die Gebäude sollen nach und nach energetisch auf den neuesten Stand gebracht werden. Für die eigenen Gebäude bezieht die Stadt außerdem Ökostrom. Insgesamt hat sich die CO_2-Bilanz der kommunalen Gebäude in den letzten zehn Jahren bereits um 41 Prozent verbessert.

Das Thema **Versorgung und Entsorgung** betrifft dagegen nicht nur die kommunalen Gebäude, sondern das gesamte Stadtgebiet. Im Rahmen des Klimaschutzkonzepts wird untersucht, welches Potenzial für die selbstständige Versorgung mit erneuerbaren Energien vorhanden ist und inwiefern Nahwärmenetze und die Nutzung von Abwärme zur lokalen Wärmeversorgung beitragen können.

Ein Fünftel der CO_2-Emissionen in Schopfheim wird durch den Verkehr verursacht, deshalb berücksichtigt eine klimafreundliche Stadtentwicklung auch das Thema **Mobilität** und fördert den Umstieg auf umweltfreundliche Verkehrsmittel. Hier steht zum Beispiel die Optimierung des Radwegenetzes im Vordergrund oder auch die bessere Vernetzung der verschiedenen Verkehrsmittel mittels Park+Ride-Anlagen und Fahrradabstellplätzen an den S-Bahn-Haltestellen.

Um das Thema Energie und Klimaschutz als Querschnittsaufgabe in der Verwaltung zu verankern, gehört auch die entsprechende **Interne Organisation** dazu. Die Stadt stellt die personellen und finanziellen Ressourcen bereit, Hausmeister erhalten die nötigen Weiterbildungen, und bei der öffentlichen Beschaffung, zum Beispiel von Büromaterial oder EDV-Geräten, sollen ökologische Kriterien berücksichtigt werden.

Schließlich ist es besonders wichtig, dass die Stadt nicht nur selbst mit gutem Vorbild vorangeht, sondern auch die **Kommunikation und Kooperation** mit Bürgern, Vereinen, Bildungseinrichtungen, Wirtschaft und Gewerbe verstärkt. Über das Fifty-Fifty-Projekt werden Schulen für ihr Engagement beim Energiesparen belohnt, indem sie ein Teil ihrer eingesparten Energiekosten ausbezahlt bekommen. Für die breite Öffentlichkeit baut die Stadt in Zusammenarbeit mit der Volkshochschule das Informations- und Beratungsangebot zu Energie-Themen weiter aus. Künftig soll zudem ein städtisches Förderprogramm für energetische Maßnahmen der Bürger aufgelegt werden.

Das umfassende energiepolitische Arbeitsprogramm im eea bedeutet also viel Arbeit für die Stadtverwaltung, die nach zwei bis drei Jahren mit der Zertifizierung belohnt werden soll. Der noch viel größere „Lohn" für die Anstrengungen liegt allerdings nicht in der Zertifizierung, sondern darin, dass die Stadt in dem so wichtigen Bereich „Energie" für die Zukunft gewappnet und gut aufgestellt ist.

Kontakt:

Christine Griebel
FB I/FG 1, Gebäudemanagement
Hauptstraße 29 – 31
79650 Schopfheim
Tel. 07622 396-174

Die Stadtverwaltung

Telefon Zentrale 07622 396-0
info@schopfheim.de
www.schopfheim.de

Öffnungszeiten:

Montag – Freitag	08:00 – 12:00 Uhr
Montag, Dienstag, Donnerstag	14:00 – 16:00 Uhr
Mittwoch	14:00 – 18:00 Uhr

Öffnungszeiten Stadtbüro:

Montag, Dienstag, Donnerstag	07:30 – 16:30 Uhr
Mittwoch	07:30 – 18:00 Uhr
Freitag	08:30 – 12:30 Uhr

Bürgermeister Christof Nitz
Leiter der Stadtverwaltung und gesetzlicher Vertreter der Stadt

Beigeordneter Dr. Ruthard Hirschner
Stellvertreter des Bürgermeisters

Rathaus/Stadtinfo

MINI TAXI
Bahnhofstraße 9
79650 Schopfheim
TAXI
Stunden Service 24
07622 2792
Kranken-, Dialyse-, Bestrahlungsfahrten
Flughafentransfer, Großraum Taxi bis 6 Personen

Julius Waßmer
Baumschule und Gartengestaltung
Eichener Straße 26
79650 Schopfheim/Eichen
Telefon 07622/61764
Telefax 07622/62462
www.gartengestaltung-wassmer.de

Organigramm Stadt Schopfheim – Verwaltung

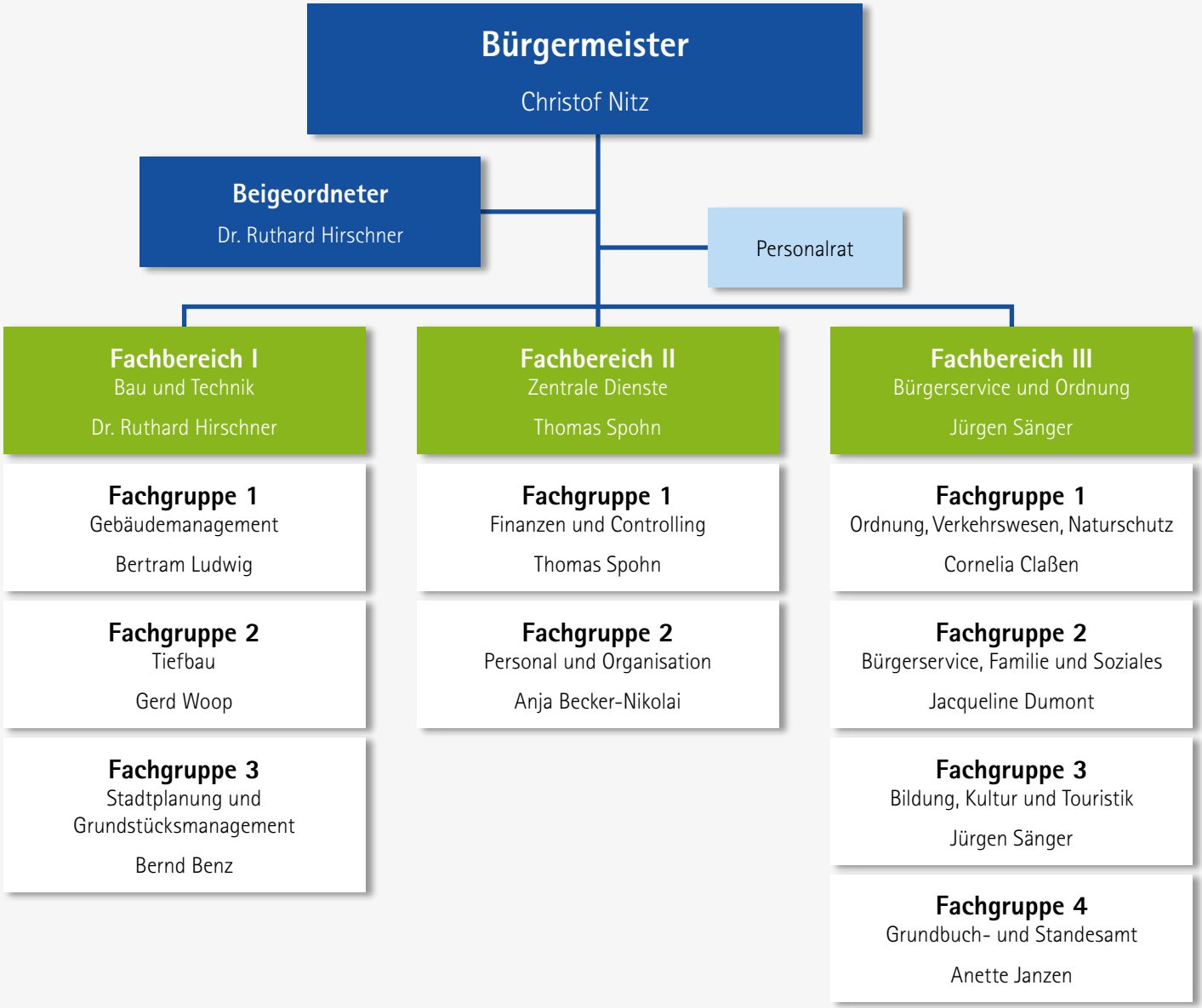

Das Stadtbüro

Das Stadtbüro dient als zentrale Anlaufstelle innerhalb der Stadtverwaltung. Den Einwohnern und vor allem Neubürgern gibt es die Möglichkeit, Angelegenheiten verschiedenster Lebenslagen zu erledigen, ohne zuvor mühsam nach dem zuständigen Sachbearbeiter zu suchen. Das Dienstleistungszentrum befindet sich im Erdgeschoss des ehemaligen Bezirksamtes. Die Bandbreite der zu bearbeitenden Anliegen reicht vom gesamten Pass- und Meldewesen sowie der Fundsachenverwaltung bis hin zum Wahlservice. Neben dem Service für die genannten Themenbereiche und der Telefonzentrale findet man im Stadtbüro außerdem die Touristinformation, deren Mitarbeiter/-innen sowohl Urlaubsgästen als auch Einheimischen mit verschiedensten Auskünften und Dienstleistungen gerne weiterhelfen.

Stadtbüro Schopfheim
Hauptstraße 23, 79650 Schopfheim
Tel. 07622 396-147/148/149
E-Mail: stadtbuero@schopfheim.de
www.schopfheim.de

Öffnungszeiten:

Montag, Dienstag, Donnerstag	07:30 – 16:30 Uhr
Mittwoch	07:30 – 18:00 Uhr
Freitag	08:30 – 12:30 Uhr

Ehem. Bezirksamt mit Stadtbüro

Was erledige ich wo?

Angelegenheit	Gebäude	Etage	Zimmer	Telefon 07622
Abfallangelegenheiten	Landratsamt Lörrach			07621 4101999
Abwasserbeiträge	Ehem. Bezirksamt, Hauptstraße 23	OG	216	396-180
Abwasser	Ehem. Amtsgericht, Hauptstraße 29	OG	27	396-119/122
Alters- und Ehejubiläen	Rathaus, Hauptstraße 31	OG	5	396-102
An-/Ab- und Ummeldungen	Ehem. Bezirksamt, Hauptstraße 23	EG	101	396-147/148/149
Angelkarten (Feriengäste)	Ehem. Bezirksamt, Hauptstraße 23	EG	101	396-145
Anlieger- u. Erschließungsbeiträge	Ehem. Bezirksamt, Hauptstraße 23	OG	216	396-180
Angrenzeranhörung	Ehem. Bezirksamt, Hauptstraße 23	OG	208	396-176/181
Arbeitsunfälle	Ehem. Bezirksamt, Hauptstraße 23	EG	102-104	396-150/151/152
Archiv	Ehem. Amtsgericht, Hauptstraße 29	EG	26	396-106
Asylangelegenheiten	Ehem. Bezirksamt, Hauptstraße 23	EG	102-104	396-150/151/152
Aufenthaltsbescheinigungen	Ehem. Bezirksamt, Hauptstraße 23	EG	101	396-147/148/149
Aufgrabgenehmigungen	Ehem. Bezirksamt, Hauptstraße 23	OG	203	396-163
Ausländerangelegenheiten	Landratsamt Lörrach			07621 410-0
Ausweisangelegenheiten	Ehem. Bezirksamt, Hauptstraße 23	EG	101	396-147/148/149

Grether GmbH
Bau- und Möbelschreinerei
• Innenausbau • Fenster • Möbel
Schulstraße 4 · 79650 Schopfheim-Fahrnau
Telefon: 0 76 22 / 6 32 24 · Telefax: 0 76 22 / 6 32 31
E-Mail: info@schreinereigrether.de
Home: www.schreinereigrether.de

Begegnung der persönlichen Art…
Autohaus Lehmann GmbH
Autorisierter Mercedes-Benz Verkauf, Service und Vermittlung
www.autohaus-lehmann.de
Hohe Flum Straße 1 · D-79650 Schopfheim
OMNIplus
Service für Ihren Mercedes-Benz und Setra
Mercedes-Benz

Angelegenheit	Gebäude	Etage	Zimmer	Telefon 07622
Baugesuche	Ehem. Bezirksamt, Hauptstraße 23	OG	217/208	396-175/176
Bauhof	Gündenhausen 31 a			68848-0
Baulastenbuch	Ehem. Bezirksamt, Hauptstraße 23	OG	208	396-176
Bauleitplanung	Ehem. Bezirksamt, Hauptstraße 23	OG	217/212	396-170/175
Baumkataster	Ehem. Bezirksamt, Hauptstraße 23	OG	202	396-164
Baurecht	Ehem. Bezirksamt, Hauptstraße 23	OG	217/208	396-175/176
Baustellen-Verkehrsregelung	Ehem. Bezirksamt, Hauptstraße 23	DG	305	396-143
Berufsgenossenschaften (Unfallanzeigen)	Ehem. Bezirksamt, Hauptstraße 23	EG	102-104	396-150/151/152
Bestattungswesen	Rathaus, Hauptstraße 31	EG	3	396-117
Bestätigungen (Zeugnisse, Kopien usw.)	Ehem. Bezirksamt, Hauptstraße 23	EG	101	396-147/148/149
Bibliothek	Hauptstraße 7			5190
Bodenrichtwertkarte	Ehem. Bezirksamt, Hauptstraße 23	OG	201/217	396-175/177
Briefwahlunterlagen	Ehem. Bezirksamt, Hauptstraße 23	EG	101	396-147/148/149
Brücken	Ehem. Bezirksamt, Hauptstraße 23	OG	203	396-160/162
Bußgeldstelle	Ehem. Bezirksamt, Hauptstraße 23	DG	309	396-134/135
Denkmalschutz	Ehem. Bezirksamt, Hauptstraße 23	OG	212	396-170
Dorfentwicklung	Ehem. Bezirksamt, Hauptstraße 23	OG	208	396-181
Ehefähigkeitszeugnisse	Ehem. Amtsgericht, Hauptstraße 29	EG	21/22	396-116/118
Eheschließungen	Ehem. Amtsgericht, Hauptstraße 29	EG	21/22	396-116/118
Ehrungen	Rathaus, Hauptstraße 31	OG	5	396-102
Ehrenpatenschaften	Rathaus, Hauptstraße 31	OG	5	396-102
Einbürgerungen	Landratsamt Lörrach			07621 410-0
Elektrizitätsversorgung, An- und Abmeldungen	EnergieDienst Rheinfelden Schönenbergerstraße 10, 79618 Rheinfelden			07623 920
Elterngeld	Ehem. Bezirksamt, Hauptstraße 23	EG	102-104	396-150/151/152
Entwässerungsanschlüsse, Hausentwässerung	Ehem. Bezirksamt, Hauptstraße 23	OG	203	396-161

Angelegenheit	Gebäude	Etage	Zimmer	Telefon 07622
Fahrausweise für Schüler	jeweilige Schule			
Fahrpläne	Ehem. Bezirksamt, Hauptstraße 23	EG	101	396-145
Festhalle Fahrnau	Ehem. Bezirksamt, Hauptstraße 23	EG	112	396-131
Feuerwehrangelegenheiten	Ehem. Bezirksamt, Hauptstraße 23	DG	305	396-143
Fischereischeine	Ehem. Bezirksamt, Hauptstraße 23	EG	101	396-147/148/149
Flohmärkte	Ehem. Bezirksamt, Hauptstraße 23	DG	310	396-141
Forst (nur Gemeindewald Raitbach u. Gersbach)	Gersbach, Wehratalstraße 3			07620 1515
Forst (restl. Gemeindewald)	Wiechs, Rathausstraße 4			2616
Friedhofswesen	Rathaus, Hauptstraße 31	EG	3	396-117
Führerscheinanträge	Ehem. Bezirksamt, Hauptstraße 23	EG	101	396-147/148/149
Führerscheinumschreibung	Kfz-Zulassungsstelle, Hebelstraße 18			07621 410-2435
Führungszeugnisse	Ehem. Bezirksamt, Hauptstraße 23	EG	101	396-147/148/149
Fundbüro	Ehem. Bezirksamt, Hauptstraße 23	EG	101	396-147/148/149
Gasversorgung, – An- und Abmeldungen –	Badenova AG & Co.KG Tullastraße 61, 79108 Freiburg			0800 2838485
Geburtenanmeldungen	Ehem. Amtsgericht, Hauptstraße 29	EG	21/22	396-116/118
Gemeinderatsangelegenheiten	Rathaus, Hauptstraße 31	OG	10	396-111
Gewerbean-, ab- und -ummeldungen, Anträge	Ehem. Bezirksamt, Hauptstraße 23	DG	310	396-141
Gewerbesteuer	Ehem. Amtsgericht, Hauptstraße 29	DG	38/39	396-123/124
Grabpflege	Rathaus, Hauptstraße 31	EG	3	396-117
Grünanlagen Bauhof	Gündenhausen 31 a			68848-11/21
Grundbuchangelegenheiten	Ehem. Bezirksamt, Hauptstraße 23	EG	108/109	396-153/155
Grundsicherung nach SGB II + SGB XII	Ehem. Bezirksamt, Hauptstraße 23	EG	102-104	396-150/151/152
Grundsteuer	Ehem. Amtsgericht, Hauptstraße 29	DG	38	396-123
Grundstücksverwaltung	Ehem. Bezirksamt, Hauptstraße 23	OG	201/216	396-177/180
Gutachterausschuss – Geschäftsstelle –	Ehem. Bezirksamt, Hauptstraße 23	OG	217/201	396-175/177

Angelegenheit	Gebäude	Etage	Zimmer	Telefon 07622
Haushaltsbescheinigungen	Ehem. Bezirksamt, Hauptstraße 23	EG	101	396-147/148/149
Hausnummernvergabe	Ehem. Bezirksamt, Hauptstraße 23	OG	202	396-164
Hundesteuer, An- und Abmeldung	Ehem. Bezirksamt, Hauptstraße 23	EG	101	396-147/148/149
Hundesteuer, Sachbearbeitung	Ehem. Amtsgericht, Hauptstraße 29	DG	38	396-123
Installationsrechnungen	Ehem. Amtsgericht, Hauptstraße 29	OG	27	396-122
– Städt. Wasserwerk –	Bauhof, Gündenhausen 31 a			68848-27
Jagdangelegenheiten	Ehem. Amtsgericht, Hauptstraße 29	DG	39	396-124
Jahreskarten Schwimmbad	Freizeitmanagement GmbH Benzstraße 22, 79232 March			Hotline 07665 9345815
Jahrmarkt „Kalter Markt"	Ehem. Bezirksamt, Hauptstraße 23	DG	305	396-143
Jubiläen	Rathaus, Hauptstraße 31	OG	5	396-102
Jugendherbergsausweise	Ehem. Bezirksamt, Hauptstraße 23	EG	101	396-145
Jugendpflege	Ehem. Bezirksamt, Hauptstraße 23	EG	104	396-155, 64090
Kanalisation, Neu- und Umbau, Bestandspläne	Ehem. Bezirksamt, Hauptstraße 23	OG	202-206	396-160/161/ 162/163/164
Kernzeitbetreuung (Verlässl. Grundschule)	Ehem. Bezirksamt, Hauptstraße 23	EG	102-104	396-150/151/152
Kfz-Zulassung	Kfz-Zulassungsstelle, Hebelstraße 18			07621 410-2435
Kinderferienprogramm	Jugendzentrum, Hebelstraße 13			64090
Kindergartenangelegenheiten	Ehem. Bezirksamt, Hauptstraße 23	EG	102-104	396-150/151/152
Kinderpässe	Ehem. Bezirksamt, Hauptstraße 23	EG	101	396-147/148/149
Kirchenaustritt	Ehem. Amtsgericht, Hauptstraße 29	EG	21/22	396-116/118
Kleineinleiter (techn. Fragen)	Ehem. Bezirksamt, Hauptstraße 23	OG	203	396-161
Kleineinleiterabgabe	Ehem. Amtsgericht, Hauptstraße 29	OG	27	396-119
Kleingärten	Ehem. Bezirksamt, Hauptstraße 23	OG	201	396-177
Kompostberatung	Landratsamt Lörrach			07621 410-1999
Kulturpflege und -förderung	Ehem. Bezirksamt, Hauptstraße 23	EG	113/101	396-130/145

Angelegenheit	Gebäude	Etage	Zimmer	Telefon 07622
Landeserziehungsgeld	Ehem. Bezirksamt, Hauptstraße 23	EG	102-104	396-150/151/152
Landwirtschaft	Ehem. Bezirksamt, Hauptstraße 23	DG	305	396-143
Lebensbescheinigungen	Ehem. Bezirksamt, Hauptstraße 23	EG	101	396-147/148/149
Lokale Agenda	Rathaus, Hauptstraße 31	OG	9	396-110
Mahnwesen/Vollstreckung	Ehem. Amtsgericht, Hauptstraße 29	OG	29/31	396-125/127
Marktwesen (Trödel-, Wochenmarkt)	Ehem. Bezirksamt, Hauptstraße 23	DG	305	396-143
Miet- und Lastenzuschuss (Wohngeld)	Ehem. Bezirksamt, Hauptstraße 23	EG	102-104	396-150/151/152
Müllentsorgung	Landratsamt Lörrach			07621 410-1999
Müll (Haushaltszusammenführung)	Ehem. Bezirksamt, Hauptstraße 23	EG	101	396-147/148/149

IngenieurGruppeLeppert GmbH
Inhaber: Dipl.-Ing. (FH) Stefan Töpfer

Hebelstraße 10
79650 Schopfheim

Tel.: 07622 6676353
Fax: 07622 6676354

info@IG-Leppert.de
www.IG-Leppert.de

Tragwerksplanung
Objektplanung
Ingenieurbau
Thermische Bauphysik
SiGe-Koordination
Gutachten
Bauleitung
Beratung

Thomas Kleinbub
Ihr staatl. gepr. Dolmetscher & Übersetzer
Englisch – Russisch – Deutsch
Hauptstraße 22 · D-79650 Schopfheim
Tel.: 07622 669367 · Fax: 07622 669368
TKleinbub@t-online.de

Wir sind gerne für Sie da!

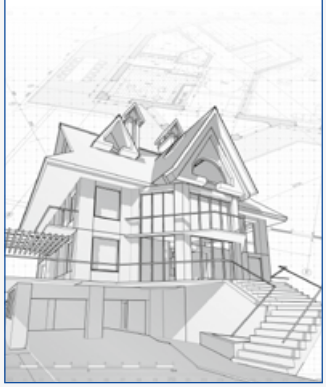

barbara lutz
freie architektin
dipl. - ing. (fh) bdb

telefon 07622/61837
telefax 07622/61928

feldbergstraße 4 a
79650 schopfheim

postfach 1156
79641 schopfheim

e-mail:
barbara.lutz.architektin@t-online.de

Angelegenheit	Gebäude	Etage	Zimmer	Telefon 07622
Museum	Wallstraße 10			63750 396-190
Mutterschaftsanerkennung	Ehem. Amtsgericht, Hauptstraße 29	EG	21/22	396-116/118
Nachlasssachen	Rathaus, Hauptstraße 31	EG	3	396-117
Namensänderungen	Ehem. Amtsgericht, Hauptstraße 29	EG	21/22	396-116/118
Natur- u. Landschaftsschutz, Biotoppflege	Ehem. Bezirksamt, Hauptstraße 23	DG	305	396-143
Obdachlose	Ehem. Bezirksamt, Hauptstraße 23	DG	304	396-140
Parkraumbewirtschaftung	Ehem. Bezirksamt, Hauptstraße 23	DG	304	396-140
Passangelegenheiten	Ehem. Bezirksamt, Hauptstraße 23	EG	101	396-147/148/149
Personalangelegenheiten	Ehem. Amtsgericht, Hauptstraße 29	EG	23/24	396-112/113/114
Personalausweise	Ehem. Bezirksamt, Hauptstraße 23	EG	101	396-147/148/149
Personenstandsurkunden	Ehem. Amtsgericht, Hauptstraße 29	EG	21/22	396-116/118
Personenstandswesen	Ehem. Amtsgericht, Hauptstraße 29	EG	21/22	396-116/118
Plakatiererlaubnis	Ehem. Bezirksamt, Hauptstraße 23	DG	310	396-141
Presse- u. Öffentlichkeitsarbeit	Rathaus, Hauptstraße 31	OG	9	396-110
Rentenanträge, Rentenversicherung	Ehem. Bezirksamt, Hauptstraße 23	EG	102–104	396-150/151/152
Rundfunkgebührenbefreiung	Ehem. Bezirksamt, Hauptstraße 23	EG	101	396-147/148/149
Sammlungen	Ehem. Bezirksamt, Hauptstraße 23	DG	310	396-141
Schankerlaubnisse	Ehem. Bezirksamt, Hauptstraße 23	DG	310	396-141
Schlachtungen	Gersbach (Ortsverwaltung)			07620 227
	Raitbach (Ortsvorsteher Tholen)			5425
Schulangelegenheiten	Ehem. Bezirksamt, Hauptstraße 23	EG	112	396-130/155
Schularzt (Kinder- und Jungendärztlicher Dienst)	Landratsamt Lörrach Fachbereich Gesundheit – 79539 Lörrach			07621 410-2162

Angelegenheit	Gebäude	Etage	Zimmer	Telefon 07622
Schwerbehinderte – Ausweise (Beratung)	Ehem. Bezirksamt, Hauptstraße 23	EG	102-104	396-150/151/152
Schwerbehinderte – Ausweise (Ausgabe)	Ehem. Bezirksamt, Hauptstraße 23	EG	101	396-147/148/149
Sondernutzungen	Ehem. Bezirksamt, Hauptstraße 23	DG	310	396-141
Spendenbescheinigungen	Ehem. Amtsgericht, Hauptstraße 29	OG	29	396-125
Spielplätze und Spielgeräte	Ehem. Bezirksamt, Hauptstraße 23	DG	305	396-143
Sport- und Turnhallen (Verwaltung)	Ehem. Bezirksamt, Hauptstraße 23	EG	112	396-131
Sportförderung	Ehem. Bezirksamt, Hauptstraße 23	EG	113/112	396-130/131
Sportliche Ehrungen	Ehem. Bezirksamt, Hauptstraße 23	EG	113/112	396-130/131
Sportplätze (Verwaltung)	Ehem. Bezirksamt, Hauptstraße 23	EG	112	396-131
Staatsangehörigkeitswesen	Landratsamt Lörrach			07621 410-0
Städtepartnerschaften	Rathaus, Hauptstraße 31	OG	5	396-102
Stadthallenverwaltung	Ehem. Bezirksamt, Hauptstraße 23	EG	112	396-131
Straßenbau	Ehem. Bezirksamt, Hauptstraße 23	OG	206/203	396-160/161/ 162/164
Straßenbeleuchtung	Bauhof, Gündenhausen 31 a			68848-11
Straßenreinigung, Winterdienst	Bauhof, Gündenhausen 31 a			68848-11
Straßensperrungen	Ehem. Bezirksamt, Hauptstraße 23	DG	310	396-143
Streetworker (Sprechzeiten: Do. 17:00 – 18:00 Uhr)	„Café Irrlicht“, Gleis 1 E-Mail: streetwork-schopfheim@web.de			0173 4886412
– Kontaktperson –	Ehem. Bezirksamt, Hauptstraße 23	EG	102	396-155
Telefongebührenermäßigung	Ehem. Bezirksamt, Hauptstraße 23	EG	101	396-147/148/149
Todesfallmeldungen	Rathaus, Hauptstraße 31	EG	3	396-117
Touristik	Ehem. Bezirksamt, Hauptstraße 23	EG	101	396-145
TÜV	Gewerbestraße 9, 79539 Lörrach			07621 91082-39

Angelegenheit	Gebäude	Etage	Zimmer	Telefon 07622
Unfälle in Land- u. Forstwirtschaft	Ehem. Bezirksamt, Hauptstraße 23	EG	102–104	396-150/151/152
Unterhaltung öffentlicher Gebäude	Ehem. Bezirksamt, Hauptstraße 23	OG	214	396-173
Unterschriftsbeglaubigungen	Ehem. Bezirksamt, Hauptstraße 23	EG	108/109	396-153/156
Unterschriftsbestätigungen	Ehem. Bezirksamt, Hauptstraße 23	EG	101	396-147/148/149
Vaterschaftsanerkennung	Ehem. Amtsgericht, Hauptstraße 29	EG	21/22	396-116/118
Vereinswesen/-förderung	Ehem. Bezirksamt, Hauptstraße 23	EG	113/112	396-130/131
Vergleichsbehörde	Rathaus, Hauptstraße 31	OG	5	396-102
Vergnügungssteuer	Ehem. Amtsgericht, Hauptstraße 29	DG	38	396-123
Verkehrsplanung	Ehem. Bezirksamt, Hauptstraße 23	OG	206/212	396-160/170
Verlässliche Grundschule (Kernzeitbetreuung)	Ehem. Bezirksamt, Hauptstraße 23	EG	102–104	396-150/151/152
Vermessung	Ehem. Bezirksamt, Hauptstraße 23	OG	202	396-164
Vermietung und Verpachtung	Ehem. Bezirksamt, Hauptstraße 23	OG	216	396-180
Volkshochschule, Kulturfabrik	Johann-Karl-Grether-Straße 2			6739-180
Vorkaufsrecht	Ehem. Bezirksamt, Hauptstraße 23	OG	217	396-175
Waffenrecht	Landratsamt Lörrach			07621 410-0
Wahlen	Rathaus, Hauptstraße 31	OG	10	396-111
Wasserabrechnungen	Ehem. Amtsgericht, Hauptstraße 29	OG	27	396-122/119
Wasseranschlüsse/Rohrbrüche	Ehem. Bezirksamt, Hauptstraße 23	OG	203/206	396-160/161/162
Wasserwerk	Bauhof, Gündenhausen 31 a			68848-27
Wohnberechtigungsbescheinigungen	Ehem. Bezirksamt, Hauptstraße 23	OG	208	396-181
Wohngeld	Ehem. Bezirksamt, Hauptstraße 23	EG	102–104	396-150/151/152
Wohnungssuchende	Wohnbau Lörrach			07621 1519-0
Zahlungsverkehr	Ehem. Amtsgericht, Hauptstraße 29	OG	30/31	396-128/126
Zivilschutz	Ehem. Bezirksamt, Hauptstraße 23	DG	305	396-143
Zuschüsse für Komposter	Ehem. Bezirksamt, Hauptstraße 23	EG	101	396-147/148/149
Zuschüsse und Darlehen für den Wohnungsbau	Ehem. Bezirksamt, Hauptstraße 23	OG	208	396-181/176

Sonstige Behörden

Sonstige Behörden in Schopfheim	Anschrift	Telefon 07622
Amtsgericht	Hauptstraße 16	67 77-0
Landratsamt Lörrach	- Forstbezirk Schopfheim: Karlstraße 11	07621 410-4365
	– Kraftfahrzeugummeldung Landratsamt Lörrach, Außenstelle Schopfheim, im Gebäude des Polizeireviers Schopfheim, Hebelstraße 18 E-Mail: kfzzulassung@loerrach-landkreis.de Öffnungszeiten: Mo. 08:00–12:30 und 16:00–18:00 Uhr, Di. 08:00–12:30 Uhr Mi. 08:00–12:30 Uhr Do. 08:00–12:30 und 13:30–17:30 Uhr, Fr. 08:00–12:30 Uhr	410-0 Fax 07621 410-2496
Industrie- und Handelskammer Hochrhein-Bodensee	Hauptgeschäftsstelle: E.-Fr.-Gottschalk-Weg 1	3907-0
Notariat	Hauptstraße 16	6777-12
Polizeirevier	Hebelstraße 18	66698-0
Postagentur	Pflughof 4	0228 4333111

Sonstige Behörden außerhalb von Schopfheim	Anschrift	Telefon 07621
Agentur für Arbeit	Brombacher Straße 2, 79539 Lörrach	178-0 oder 178-324
Arbeitsgericht	Weinbrennerstraße 5, 79539 Lörrach	9247-0
Deutsche Rentenversicherung Baden-Württemberg,	Feldbergstraße 16, 79539 Lörrach	
	– Ärztliche Dienststelle	4225640
	– Auskunfts- und Beratungsstelle	4225610
Finanzamt	Luisenstraße 10 a, 79539 Lörrach	173-0
Kreiswehrersatzamt	Stefan-Meier-Straße 72, 79104 Freiburg	0761 3194-0
Landratsamt Lörrach	Palmstraße 3, 79539 Lörrach	410-0
Polizeidirektion Lörrach	Weinbrennerstraße 8, 79539 Lörrach	176-0
Tierheim Hauingen	Heilisau 3, 79541 Lörrach-Hauingen	51411
TÜV Baden-Württemberg, Prüfstelle	Gewerbestraße 9, 79539 Lörrach	9108239

Gemeindeorgane

Stadtverwaltung
Bürgermeister Christof Nitz

Beigeordneter Dr. Ruthard Hirschner

Gemeinderat
Bürgermeister als Vorsitzender
22 Stadträte

Der Gemeinderat

Aufgabe der Gemeinde ist es, das Wohl ihrer Einwohner zu fördern. Diese Selbstverwaltungsaufgabe wird vom Gemeinderat in eigener Verantwortung wahrgenommen. Im Gegensatz zu den gewählten Volksvertretungen auf Landes-, Bundes- und europäischer Ebene handelt es sich beim Gemeinderat um kein Parlament; vielmehr stellt der Gemeinderat als Vertretung der Bürger das Hauptorgan der Verwaltung dar. Es handelt sich somit um ein Verwaltungsorgan.

Rathaussaal

Ratsinformationssystem:
www.schopfheim.de/Ratsinformationssystem

Der Gemeinderat besteht in Baden-Württemberg aus dem Bürgermeister und weiteren ehrenamtlich gewählten Mitgliedern, deren Anzahl je nach Gemeindegröße variiert. In Schopfheim gehören neben dem Bürgermeister als Vorsitzendem weitere 22 ehrenamtliche Mitglieder dem Gemeinderat an. Die ehrenamtlichen Mitglieder werden als Gemeinderäte bezeichnet. In Schopfheim führen sie aufgrund des Stadtrechts die Bezeichnung Stadträte, während das Gremium weiterhin Gemeinderat heißt.

Zu den Aufgaben des Gemeinderates gehört es, die Grundsätze für die Verwaltung der Gemeinde festzulegen und über alle Gemeindeangelegenheiten zu entscheiden, sofern nicht der Bürgermeister kraft Gesetzes zuständig ist; hierzu zählen insbesondere die innere Organisation sowie die Geschäfte der laufenden Verwaltung. Zusätzlich kann der Gemeinderat weitere Aufgaben dem Bürgermeister zur Erledigung in eigener Zuständigkeit übertragen. Diese Regelung erfolgt in der Hauptsatzung.

Der Gemeinderat ist weiterhin dafür zuständig, die Ausführung seiner Beschlüsse zu überwachen und beim Auftreten von Missständen für deren Beseitigung durch den Bürgermeister zu sorgen.

Der Gemeinderat kann zur Erfüllung seiner Aufgaben auch Ausschüsse bilden. Man unterscheidet hier zwischen beratenden und beschließenden Ausschüssen. Während die beratenden Ausschüsse lediglich einzelne Verhandlungsgegenstände vorberaten und gegenüber dem Gemeinderat eine Beschlussempfehlung abgeben,

entscheiden die beschließenden Ausschüsse anstelle des Gemeinderates. Die Aufgabengebiete der beschließenden Ausschüsse sind ebenso wie die auf den Bürgermeister übertragenen Aufgabenbereiche in der Hauptsatzung geregelt.

Die Sitzungen des Gemeinderates sind grundsätzlich öffentlich. Nicht öffentlich darf nur verhandelt werden, wenn es das öffentliche Wohl oder berechtigte Interessen Einzelner erfordern bzw. spezialgesetzliche Vorschriften dies bestimmen.

In der Regel finden in Schopfheim monatlich, jeweils montags, öffentliche Sitzungen des Gemeinderates statt. An den darauffolgenden Montagen werden die Sitzungen der Ausschüsse abgehalten. Die Sitzungen finden im Sitzungssaal des Rathauses statt. (Der Sitzungsplan kann auf der Homepage eingesehen werden.)

Zu den Sitzungen lädt der Bürgermeister den Gemeinderat in der Regel schriftlich ein. Grundsätzlich kann eine Einladung auch auf elektronischem Wege erfolgen. In der Einladung teilt er die Verhandlungsgegenstände mit und legt die für die Verhandlung erforderlichen Unterlagen mit der Darstellung des Sachverhaltes bei, damit sich die Stadträtinnen und Stadträte bereits im Vorfeld der Sitzung mit der Thematik auseinandersetzen können.

Der Bürgermeister leitet kraft Gesetzes die Sitzungen. In einem Verhinderungsfall übernimmt sein Stellvertreter/seine Stellvertreterin den Vorsitz. Dies kann entweder der/die Beigeordnete oder der/die vom Gemeinderat gewählte ehrenamtliche Stellvertreter/-in sein.

Die Stadträtinnen und Stadträte sind zur Teilnahme an den Sitzungen verpflichtet. Im Verhinderungsfall haben Sie sich zu entschuldigen. Bei Ausschusssitzungen gibt es die Möglichkeit, im Verhinderungsfall einen/eine Stellvertreter/-in zu entsenden.

Während der Sitzung berichtet entweder der Bürgermeister oder der/die jeweils zuständige Fachbereichs- oder Fachgruppenleiter/-in über die einzelnen Tagesordnungspunkte. Grundsätzlich können hier auch weitere Personen hinzugezogen

werden, die über das Thema referieren. Dies ist vor allem bei fachspezifischen Themen (z. B. Bauleitplänen) der Fall.

Nach den Sachvorträgen besteht die Möglichkeit für die Stadträtinnen und Stadträte, Anregungen zu geben, Fragen oder Anträge zu diesem Tagesordnungspunkt zu stellen. Wenn die Meinungsbildung abgeschlossen ist, stimmen die Stadträtinnen und Stadträte sowie der Bürgermeister über die jeweilige Vorlage ab. Bei personenbezogenen Beschlüssen finden Wahlen statt. Die Wahlen werden geheim mit Stimmzetteln durchgeführt. Es kann jedoch offen gewählt werden, wenn kein Mitglied des Gemeinderates widerspricht.

Über alle behandelten Angelegenheiten aus nicht öffentlicher Sitzung sind die Stadträtinnen und Stadträte so lange zur Verschwiegenheit verpflichtet, bis sie der Bürgermeister von der Schweigepflicht entbindet. Beschlüsse aus nicht öffentlichen Sitzungen werden in der Regel in der nächsten Gemeinderatssitzung bekannt gegeben.

Wählbar in den Gemeinderat sind Bürger der Gemeinde, die das 18. Lebensjahr vollendet haben.

Nicht wählbar sind Bürger,

1. die vom Wahlrecht ausgeschlossen sind,
2. die infolge Richterspruchs in der Bundesrepublik Deutschland die Wählbarkeit oder die Fähigkeit zur Bekleidung öffentlicher Ämter nicht besitzen.

Mitglieder des Gemeinderates dürfen nicht gleichzeitig

1. Beamte und Arbeitnehmer der Gemeinde
2. Beamte und Arbeitnehmer eines Gemeindeverwaltungsverbands, eines Nachbarschaftsverbands und eines Zweckverbands, dessen Mitglied die Gemeinde ist, sowie der erfüllenden Gemeinde einer vereinbarten Verwaltungsgemeinschaft, der die Gemeinde angehört,
3. leitende Beamte und leitende Arbeitnehmer einer sonstigen Körperschaft des öffentlichen Rechts, wenn die Gemeinde in einem beschließenden Kollegialorgan der Körperschaft mehr als die Hälfte der Stimmen hat, oder eines Unternehmens in der Rechtsform des privaten Rechts, wenn die Gemeinde mit mehr als 50 vom Hundert an dem Unternehmen beteiligt ist,
4. Beamte und Arbeitnehmer einer Stiftung des öffentlichen Rechts, die von der Gemeinde verwaltet wird,
5. Beamte und Arbeitnehmer der Rechtsaufsichtsbehörde, der oberen und der obersten Rechtsaufsichtsbehörde, die unmittelbar mit der Ausübung der Rechtsaufsicht befasst sind, sowie leitende Beamte und leitende Arbeitnehmer der Gemeindeprüfungsanstalt

sein; die Ziffern 1 – 4 finden keine Anwendung auf Arbeitnehmer, die überwiegend körperliche Arbeit verrichten.

Personen, die als persönlich haftende Gesellschafter an derselben Handelsgesellschaft beteiligt sind, und in Gemeinden mit nicht mehr als 10.000 Einwohnern auch Personen, die zueinander in einem die Befangenheit begründenden Verhältnis stehen, können nicht gleichzeitig Gemeinderäte sein. Werden solche Personen gleichzeitig gewählt, tritt der Bewerber mit der höheren Stimmenzahl in den Gemeinderat ein. Bei gleicher Stimmenzahl entscheidet das Los.

Personen, die mit dem Bürgermeister oder einem Beigeordneten in einem die Befangenheit begründenden Verhältnis stehen oder als persönlich haftende Gesellschafter an derselben Handelsgesellschaft beteiligt sind, können nicht in den Gemeinderat.

Wahlbeberichtigt zum Gemeinderat sind im Rahmen der Gesetze alle Bürger, mit Ausnahme der Personen, die infolge Richterspruches in der Bundesrepublik Deutschland das Wahlrecht nicht besitzen oder für die zur Besorgung aller ihrer Angelegenheiten ein Betreuer (nicht nur durch einstweilige Anordnung) bestellt ist.

Gemeinderat 2014

Sitzverteilung

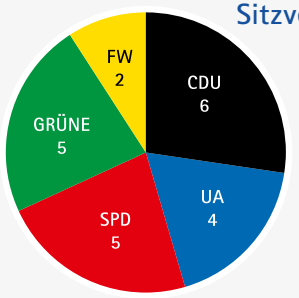

Durchschnittsalter der Fraktionen

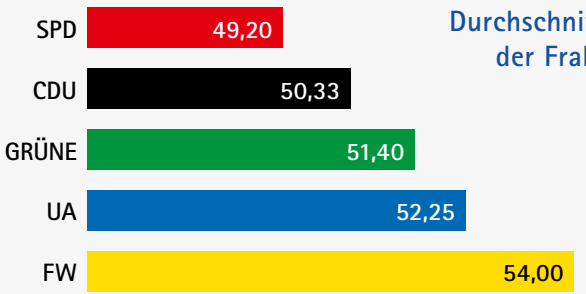

Mitglieder des Gemeinderats

Name	Anschrift/Tel. 07622	Partei
Barnet, Ehrenfried	Lusweg 91 61555	GRÜNE
Blessing, Gustav	Stabh. Flury-Straße 53 a 669061 u. 9432	Die Unabhängigen
Cremans, Artur	Bühlmattstraße 13 0170 2021194	SPD
Fremd, Jürgen	Hauptstraße 38 6848500	GRÜNE
Gentili, Nadine	Kapellenstraße 32	Die Unabhängigen
Gsell, Thomas	Wallstraße 25 61917	SPD
Horschig, Kai	Rebacker 5	Die Unabhängigen
Kalt, Josua	Zum Bühl 3 0173 1864372	GRÜNE
Kiefer, Andreas	Kürnberger Straße 13 a 0171 2701012	Die Unabhängigen
Klein, Teresa	Johann-Karl-Grether-Straße 31	SPD
Ulrich, Peter	Kürnberg 8	SPD

Name	Anschrift/Tel. 07622	Partei
Kuri, Thomas	Silberrankstraße 17 a	CDU
Leimgruber, Mark	Fahrnauer Straße 57 a 0174 2048640	CDU
Malnati, Heidi	Hohe-Flum-Straße 5 0171 5549025	CDU
Markstahler, Karlheinz	Niefenthalerstraße 3 668137	Freie Wähler
Müller, Bernd		GRÜNE
Pfeifer-Zäh, Hildegard	Hans-Vetter-Straße 16 683794	Freie Wähler
Straub, Michael	Oberfeldstraße 16	GRÜNE
Weißenberger, Jeannot	Im Grün 3 62299	CDU
Würger, Elke	Untere Staltenstraße 1 669607	SPD
Zabel, Marianne	Schulstraße 30 1215	CDU
Zeh, Ute	Oberdorfstraße 1 b 61458	CDU

OENAL
GLAS- & GEBÄUDEREINIGUNG
Nuh Oenal
Mobil 01 51/47 29 85 90
Gündenhausen 61 · 79650 Schopfheim
Telefon 0 76 22 / 6 84 67 64 · Fax 0 76 22 / 6 84 67 65
info@oenal-reinigung.de · www.oenal-reinigung.de

Gerner
Antriebstechnik
Industriebedarf
Blasistraße 28a
D-79650 Schopfheim
Tel. +49 (0) 7622-9122
Fax +49 (0) 7622-1257
mail@gerner.online
www.gerner.online

Jugendparlament

Die Jugendlichen der Stadt Schopfheim sollen im Rahmen der kommunalen Selbstverwaltung die Möglichkeit haben, sich selbst stärker ins Geschehen in ihrer Stadt einzubringen und es mitzugestalten. Zu diesem Zweck wurde ein Jugendparlament eingerichtet. Seine Mitglieder vertreten die Interessen der Jugend und arbeiten zugleich als Vermittler zwischen den Jugendlichen in Schopfheim und den Institutionen. Das Jugendparlament besteht aus 15 Jugendlichen aus Schopfheim, die bei der Wahl das 14., aber noch nicht das 19. Lebensjahr vollendet haben. Sie werden für zwei Jahre von den Jugendlichen gewählt.

Kontaktperson:
Silke Radlbeck-Dantona
Hebelstraße 13 (Jugendzentrum)
Tel. 07622 64090, E-Mail: s.dantona@juhuschopfe.de

Ortsverwaltungen

Ortsverwaltung	Anschrift	Tel. 07622/Fax	Ortsvorsteher/-in	Sprechzeiten/Öffnungszeiten	
Eichen	Webergasse 17	62503	Ute Zeh	Mittwoch	18:30 – 20:30 Uhr
Enkenstein	Dorfstraße 11		Eva Brutschin	jeden 1. Donnerstag im Monat	19:00 – 20:00 Uhr
Gersbach	Wehratalstraße 10	07620 227 Fax 07620 980000		Montag bis Donnerstag Freitag	07:30 – 12:00 Uhr 07:30 – 09:30 Uhr
			Christian Walter	Mittwoch oder nach Vereinbarung	19:00 – 21:00 Uhr
Kürnberg	Kürnberg 79	667946	Martin Gruner	Dienstag	18:00 – 20:00 Uhr
Langenau	Landstraße 27	2555	Elke Würger	Dienstag	17:00 – 19:00 Uhr
Raitbach	Raitbach 17	3467	Wilhelm Tholen	Dienstag	19:30 – 20:30 Uhr
Wiechs	Rathausstraße 4	63955	Ino Hodapp	Mittwoch	18:00 – 19:30 Uhr

Ortschaftsräte

Wählbar in den Ortschaftsrat sind in der Ortschaft wohnende Bürger, die das 18. Lebensjahr vollendet haben.

Nicht wählbar sind Bürger,
- die vom Wahlrecht ausgeschlossen sind,
- die infolge Richterspruchs in der Bundesrepublik Deutschland die Wählbarkeit oder die Fähigkeit zur Bekleidung öffentlicher Ämter nicht besitzen.

Bezeichnung	Name	Anschrift	Telefon 07622
Ortschaftsrat Eichen	**Ortsvorsteherin: Zeh, Ute**	Oberdorfstraße 1 b	61458
	Jost, Markus	Hofackerweg 14	4040
	Oswald, Jürgen	Eichener Straße 9	669064
	Raetz, Janett	Webergasse 14 b	61500
	Schwald, Michael	Oberdorfstraße 3 d	6677008
	Wasmer, Rudolf	Oberdorfstraße 12 b	7265
	Zeh, Ute	Oberdorfstraße 1 b	61458
Ortschaftsrat Enkenstein	**Ortsvorsteherin: Brutschin, Eva**	Am Sturmen 19	
	Briegert, Renate	Hohrainli 3	6674243
	Brutschin, Eva	Am Sturmen 19	
	Eckert, Manuel	Hohrainli 16	61079
	Radziwill, Silke	Gresger Weg 24	6676828
	Strittmatter, Frank	Dorfstraße 17	4739
Ortschaftsrat Gersbach	**Ortsvorsteher: Walter, Christian**	Bergkopfstraße 37	07620 1567
	Deiss, Manfred	Zum Hörnle 1	07620 261
	Geiger, Wilfried	Wehratalstraße 24	07620 273
	Geist, Michael	Ebnet 2	07620 9886753
	Nied, Klaus	Wehratalstraße 17	01522 2898067
	Ühlin, Ralf	Bergkopfstraße 33	07620 3189858
	Walter, Christian	Bergkopfstraße 37	07620 1567
	Weniger, Ernst	Hägiweg 5	07620 988669
	Weniger, Sabine	Grubenweg 2	0172 2362386

Bezeichnung	Name	Anschrift	Telefon 07622
Ortschaftsrat Kürnberg	**Ortsvorsteher: Gruner, Martin**	Kürnberg 89	63652
	Gempler, Daniela	Kürnberg 56	6846076
	Gruner, Martin	Kürnberg 89	63652
	Nickel, Andreas	Kürnberg 87 b	61542
	Schmidt, Michael	Kürnberg 6	
	Siebold, Adrian	Kürnberg 76	6672011
Ortschaftsrat Langenau	**Ortsvorsteherin: Würger, Elke**	Untere Staltenstraße 1	669607
	Geiser, Walter	Talstraße 63	61262
	Lämmle, Annette	Rüttelistraße 4	6976839
	Markstahler, Karlheinz	Niefenthalerstraße 3	668137
	Schaffrina, Günter	Landstraße 30	
	Schön, Jörg	Anwandel 1	
	Schirmeier, Frank	Talstraße 38	
	Wendt, Jörg-Rainer	Fritz-Reimold-Straße 3	
	Würger, Elke	Untere Staltenstraße 1	669607
Ortschaftsrat Raitbach	**Ortsvorsteher: Tholen, Wilhelm**	Raitbach 5	5425
	Bach, Sebastian	Raitbach 19	
	Dattler, Thomas	Raitbach 21	9649
	Glatt, Silvia	Raitbach 6 a	63468
	Jost, Thomas	Raitbach 38 a	0170 3337839 + 668686
	Keller, Björn	Am Bahnhof 7 a	3043
	Reichert, Andreas	Raitbach 4	
	Schwald, Edmund	Raitbach 23	8602
	Sprich, Martin	Raitbach 27 g	4915
Ortschaftsrat Wiechs	**Ortsvorsteher: Hodapp, Ino**	Katzenlohstraße 18	7541
	Dietz, Stefan	Lindenweg 2	
	Gebhardt, Martin	Dinkelbergstraße 58 a	2362
	Hagist, Bärbel	Dinkelbergstraße 49	9777
	Hodapp, Ino	Katzenlohstraße 18	7541
	Horschig, Kai	Rebacker 5	671114
	Kiefer, Tina	Dinkelbergstraße 52	
	Reif, Hans-Dieter	Dinkelbergstraße 57	8422
	Spickermann, Dr. , Christine	Rüttebergstraße 35	6848813

Parteien

Partei	Name Vorsitzende/r	Anschrift	Telefon 07622
Bündnis 90/DIE GRÜNEN	Michael Straub	Oberfeldstraße 16	63900
Christlich Demokratische Union (CDU)	Heidi Malnati	Hohe-Flum-Straße 5	5549025
DIE UNABHÄNGIGEN	Ulrich Dick	Hauptstraße 8 c	6973860
F.D.P. - Mittleres Wiesental	Martin Kimmig	Johann-Karl-Grether-Straße 39	
Freie Wähler (FW)	Gabriele Peter-Muth	Johann-Karl-Grether-Straße 35 a	63557
Junge Union	Mark Leimgruber	Hauptstraße 153 a	0174 2048640
Sozialdemokratische Partei (SPD)	Peter Ulrich	Kürnberg 8	9158

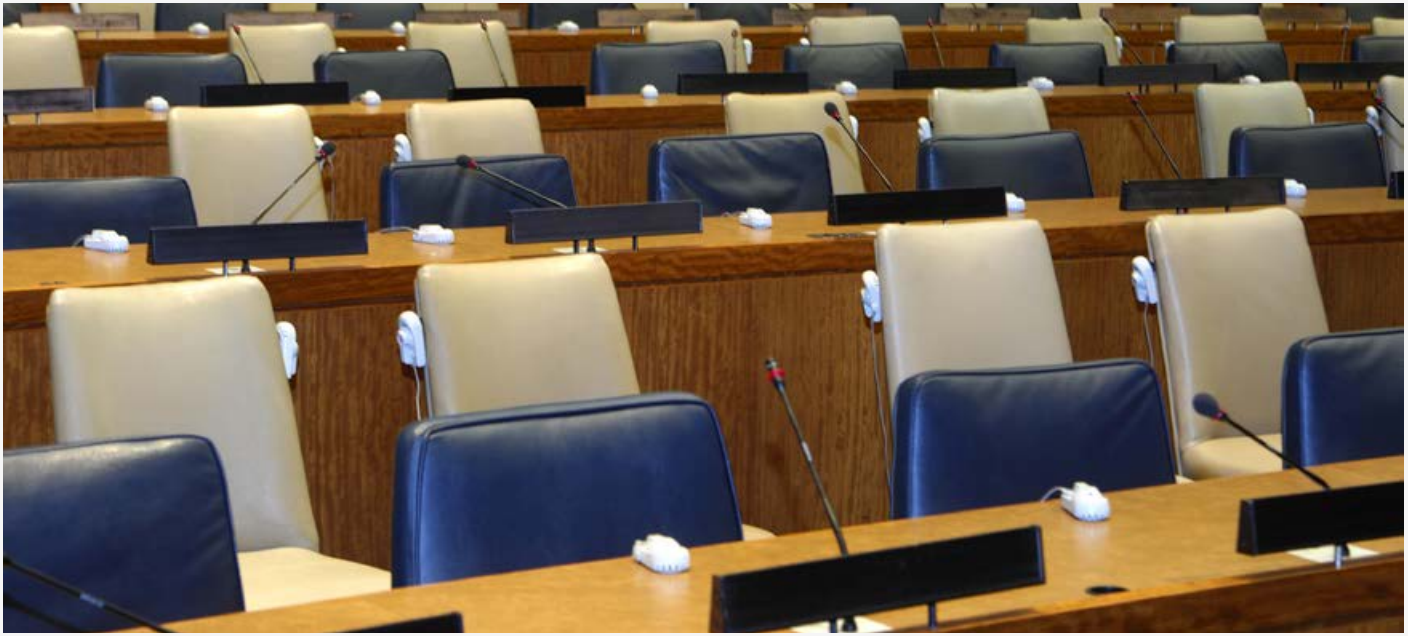

Das Polizeirevier Schopfheim stellt sich vor!

Polizeirevier
Mitte: Revierleiter Florian Doppler

Seit Inkrafttreten der Polizeistrukturreform (01.01.2014) ist das Polizeirevier Schopfheim Teil des Polizeipräsidiums Freiburg. Gemeinsam mit 12 weiteren Polizeirevieren nimmt es dort alle polizeilichen Aufgaben wahr, soweit diese nicht dem Bundes- oder Landeskriminalamt, der Bundespolizei oder spezialisierten Einheiten des Polizeipräsidiums Freiburg, wie zum Beispiel der Kriminalpolizei, übertragen sind.

Zuständigkeitsbereich

Der Zuständigkeitsbereich des Polizeireviers Schopfheim erstreckt sich von Maulburg aus entlang der B 317 bis hinauf zum Feldberg und umfasst eine Fläche von etwa 400 km². In den vier Städten Schopfheim, Zell i. W., Schönau und Todtnau sowie den umliegenden Gemeinden des Großen und Kleinen Wiesentales leben ca. 50.000 Menschen, für deren Sicherheit das Polizeirevier verantwortlich ist.

Kriminalitäts-, Sicherheits- und Verkehrslage

Jedes Jahr bearbeitet das Polizeirevier Schopfheim etwa 2.500 Straftaten und 500 Verkehrsunfälle. Hinzu kommt ein breites Spektrum an Aufgaben aus dem verkehrs- und ordnungspolizeilichen Bereich, zu denen auch die Kriminal- und die Verkehrsprävention gehören.

Aufbau und Gliederung des Polizeireviers

Insgesamt sind beim Polizeirevier Schopfheim 55 Mitarbeiterinnen und Mitarbeiter für Ihre Sicherheit im Dienst. Wie jedes Polizeirevier in Baden-Württemberg gliedert sich auch das Polizeirevier Schopfheim in die Arbeitsbereiche: Leitung – Führungsgruppe – Streifendienst – Bezirksdienst und Polizeiposten.

Von besonderer Bedeutung ist der Streifendienst, der im Wechselschichtdienst rund um die Uhr für die hier lebenden Menschen im Einsatz ist. Die Beamten des Bezirksdienstes verrichten Tagesdienst und sind für die Bekämpfung der mittleren Kriminalität zuständig. Der Polizeiposten Oberes Wiesental hat seinen Sitz in Schönau und nimmt untertags alle verkehrs- und ordnungspolizeilichen Aufgaben von Zell i. W. bis zum Feldberg wahr. Darüber hinaus sind die 7 Beamten des Polizeipostens in ihrem Zuständigkeitsbereich für die Bekämpfung der Kriminalität verantwortlich.

Weitergehende Informationen

Weitere Informationen über die Arbeit der Polizei, den Beruf des Polizeibeamten bzw. der Polizeibeamtin, die Einstellungsbedingungen, Hinweise zu Präventionsmöglichkeiten und vieles mehr finden Sie im Internet unter folgenden Links:
www.polizei-bw.de
www.polizei-der-beruf.de
www.polizei-beratung.de

„Wir wollen, dass Sie sicher leben – Ihre Polizei!"

Kindertagesstätten (KiTa)

Name	Träger	Straße	Telefon 07622
KiTa St. Josef	Kath. Kirche Schopfheim	Adolf-Müller-Straße 8	3225
KiTa Bremt	Stadt Schopfheim	Emil-Faller-Straße 29	3774
Ev. KiTa Eichen	Ev. Kirche Schopfheim	Webergasse 2	7599
Ev. KiTa Gersbach	Ev. Kirche Schopfheim	Bergkopfstraße 7	07620 313
KiTa Hintermatt	Stadt Schopfheim	Hintermattweg 5	7021
Ev. Kinderhaus „Im Lus“	Ev. Kirche Schopfheim	Blauenstraße 24 a	8078
KiTa Langenau	Stadt Schopfheim	Am Kindergarten 5	4235
Ev. KiTa „Möhrengarten“ Raitbach	Ev. Kirche Schopfheim	Raitbach 33	6843451
KiTa am Marktplatz (mit Ganztagsgruppe)	Stadt Schopfheim	Hauptstraße 27	673798
Außenstelle Marktplatz		Wallstraße 16	6677483
KiTa Wiechs	Stadt Schopfheim	Silberrankstraße 20	2566
Kath. Kinderhort	Kath. Kirche Schopfheim	Adolf-Müller-Straße 8	3225
Minikindergarten – Familienzentrum	Familienzentrum Schopfheim e. V.	E.-F.-Gottschalk-Weg 3	673804
KiTa Wald	Stadt Schopfheim		0162 4943002
Waldorfkita „Eisweiher“	Waldorfkindergarten Schopfheim e. V.	Am Eisweiher 5	6678657
Waldorfkita „Auenland“	Verein zur Förderung der Waldorfpädagogik e. V.	Hammerschmiedgasse 21	4889

Kindertagesstätte Hintermatt

Kindertagesstätte Hintermatt

Bildungs- und Lehreinrichtungen

Name	Anschrift	Telefon 07622
Grundschulen		
Dr.-Max-Metzger-Schule (mit Grundschulförderklasse)	Karlstraße 7	8051
Grundschule Fahrnau	Schulstraße 1	3056
Grundschule Langenau	Fritz-Reimold-Straße 7	4516
Grundschule Wiechs	Silberrankstraße 20	7435
Grundschule Gersbach	Bergkopfstraße 7	07620 232
Grundschule Hausen, für den Ortsteil Raitbach	Hebelstraße 28, 79688 Hausen i. W.	4311
Gemeinschaftsschule		
Friedrich-Ebert-Schule (mit Werkrealschule)	Roggenbachstraße 11	7091
Gymnasium		
Theodor-Heuss-Gymnasium	Schlierbachstraße 19	684418-0
Berufsschulen		
Gewerbe Akademie Schopfheim der Handwerkskammer Freiburg	Belchenstraße 74	6868-0

Name	Anschrift	Telefon 07622
Gewerbliche Schulen	Bannmattstraße 3	682-114
Kaufmännische Schule	Schwarzwaldstraße 31	682-200
Mathilde-Planck-Schule Lörrach – Außenstelle Schopfheim	Schwarzwaldstraße 33	682-250
Förderschulen		
Johann-Peter-Hebel-Schule	Torstraße 4	2562
Private Schulen		
Christliche Schule Schopfheim	Stettiner Straße 9	6848940
Freie Waldorfschule Schopfheim e. V.	Schlierbachstraße 23	666849-0
Kaspar-Hauser-Schule der Michael-Gemeinschaft Schweigmatt e. V.	Schweigmatt 8	64503
Sonstige Schulen		
Heilpraktikerschule Verimeer	Scheffelstraße 14	66808
Musikschule Mittleres Wiesental	Eisenbahnstraße 26, 79585 Steinen	07627 910081
Volkshochschule Schopfheim	Johann-Karl-Grether-Straße 2	6739-180

Bildungsangebote für alle Altersklassen

vhs Volkshochschule Schopfheim

Volkshochschule der Stadt Schopfheim
Kulturfabrik, Johann-Karl-Grether-Straße 2
79650 Schopfheim

Tel.: 07622 6739180
Fax: 07622 6739179
www.vhs-schopfheim.de

Bildungsangebot

- Gesellschaft/Umwelt
- Studienreisen
- Sprachen
- Kreativ
- Gesundheit/Fitness
- EDV
- Maßgeschneiderte Firmenkurse

Kirchen und religiöse Gemeinschaften

Pfarramt/Name	Anschrift	Telefon 07622
Evangelischer Kirchenbezirk Markgräflerland		
Evangelisches Dekanat	– Büro Schopfheim: Hauptstraße 94	5064
	– Büro Lörrach (Dekanin): Basler Straße 147, 79539 Lörrach	07621 578108
Schuldekanat	Hauptstraße 94	5037
Ev. Bezirksjugend Schopfheim	Hauptstraße 94	5064
Gruppenamt St. Michael Schopfheim	Wehrer Straße 5	4045
Diakonin für Altenheime und Krankenhäuser	Wehrer Straße 5	4045
Kantorei der Evang. Kirchengemeinde	Wehrer Straße 5	4045
	– Dr. Hans J. Klingler: H.-Burte-Straße 74, 79689 Maulburg	6848915
Bezirkskantor	Wehrer Straße 5	6848798
Pfarramt Fahrnau	Hauptstraße 257	3019
Ev. Gemeindezentrum Fahrnau	Gerberstraße 4 a	672315
Pfarramt Gersbach	Wehratalstraße 2	07620 988580
Evang. Freizeithaus Gersbach	Panoramaweg 1	07620 216
	– Verwaltung: Elisabeth Störk	669135
Dietrich-Bonhoeffer-Gemeinde Langenau-Wiechs	Silberrankstraße 16	9859
Katholische Kirchengemeinde St. Bernhard		
Kath. Pfarramt St. Bernhard	Adolf-Müller-Straße 10	2024
	– Gemeindehaus: Adolf-Müller-Straße 10 a	2024
	– Caritasstelle: Adolf-Müller-Straße 10 a	2024
Filialkirche Fahrnau	Gerberstraße 5	9161
Sonstige Religionsgemeinschaften		
Adventgemeinde Schopfheim	Blasistraße 21	07631 9389479
Evangelische Chrischonagemeinde Schopfheim	Grienmatt 42	
Evangelium Christen Baptistengemeinde	Auf der Gänsmatt 1	
Die Christengemeinschaft	Hebelstraße 36	
Freie Christen Schopfheim e. V. „Kaleo"	Hauptstraße 127	1018
Jehovas Zeugen Schopfheim-Ost/-Süd/-West e. V., Königreichsaal	Goethestraße 2	62467
Neuapostolische Kirche	Tilsiter Straße 3	63367

Gesundheitswesen

Name	Anschrift	Telefon 07622
Ärzte, Zahnärzte, Tierärzte, Tierphysiotherapie, Heilpraktiker, Apotheken, Krankenkassen		
Allgemeinärzte		
Baß, Rainer, Dipl.-Med.	Karlstraße 4	2011
Blessing, Magdalene, Dr. med./Klein, Hans-Joachim, Dr. med. (Gem.-Praxis)	Stabhalter-Flury-Straße 51	669050
Hofmeier, Joachim, Dr. med.	Scheffelstraße 10	8787
Laaß, Klaus-Peter	Blasistraße 25	669096
Nagy-Schmidt, Elöd, Dr. med.	Wehratalstraße 40	07620 988588
Suckow-Gattermann, Jörg	Werderstraße 2 a	688050
Tittel, Marianne, Dr. med.	Amalienstraße 7	4266
Tsrouya, Chedwa und Vogel, Andreas	Wehrer Straße 2	6975298
Wolf, Christiane, Dr. med.	Rebacker 39	6849328
Zarth, Andrea, Dr. med.	Stabhalter-Flury-Straße 36	671505
Augenärzte		
Menne, Klaus, Dr. med.	Hauptstraße 48	61866
Augenoptiker		
E. + V. GmbH	Hauptstraße 48	67429-0
Michels, Werner	Hebelstraße 12	671981

Name	Anschrift	Telefon 07622
MS Optik modernes & scharfes Sehen	Hauptstraße 45	2751
Pro Optik e. K.	Hauptstraße 55	6816-95/-96
Chirurgie		
Medizinisches Versorgungszentrum	Schwarzwaldstraße 40	684547-0
Dialyse		
Dialyse-Praxis	Stabhalter-Flury-Straße 38	669944
Ergotherapeuten		
Ringwald-Isele, S. und Mitarbeiterinnen	Hauptstraße 50	669077
Fachärzte für Psychiatrie/Psychotherapie		
Bisser, Maria, Dr. med.	Wehrer Straße 30	5110
Frauenärzte		
Forster, Edith, Dr. med.	Hauptstraße 32	1661
Hauke-Vestner, Astrid, Dr. med.	Schwarzwaldstraße 30	8122
Nill, Anna-Dorothea, Dr. med.	Scheffelstraße 6	65202
Gefäßchirurgie		
Jungeblod, Thomas, Dr. med.	Scheffelstraße 6	1332
Hautärzte, Allergologen		
Hennies, Felix, Dr. med.	Scheffelstraße 14	65051
Internisten		
Huber, Wolfgang, Dr. med.	Hebelstraße 11	2098
Gemeinschaftspraxis Schopfheim-Hausen	Hauptstraße 17	1010 + 1313

Name	Anschrift	Telefon 07622
Kinder- und Jugendärzte		
Crone, Christian, Dr. med.	Scheffelstraße 14	2048
Steiner, N., Dr.	Amalienstraße 7	2444
Naturheilverfahren		
Schröder, G. F., Dr. med.	Untere Staltenstraße 2	6845617
Suckow-Gattermann, Jörg	Werderstraße 2 a	688050
Nervenärzte		
Geth, Joachim, Dr. med./ Dorfmüller, Severin, Dr. med. (Gem.-Praxis)	Hauptstraße 17	3077
Orthopäden		
Becker, Gunther, Dr. med.	Hauptstraße 24	6847744
Clemens, Ulrich, Dr. med.	Ernst-Fr.-Gottschalk-Weg 2 a	6845490
Proktologen		
Jungeblod, Thomas, Dr. med.	Scheffelstraße 6	1332
Urologen		
Wolf, Andreas, Dr. med.	Im Bifig 24	62535
Zahnärzte		
Adam, Peter, Dr.	Scheffelstraße 8	61652
Sachs Oliver, Dr. med. dent.	Adolf-Müller-Straße 2 – 6	7023
Brandsch, Karlheinz, Dr. med. dent.	Wehrer Straße 18	7360
Hartmann, Kurt, Dr.	Feldbergstraße 13 a	7424
Heidelberger, Martin, Dr. med. dent.	Turnstraße 22	2777
Huppert, Angelika, Dr. Dr. med. dent.	Hauptstraße 62	8100

Name	Anschrift	Telefon 07622
Klinger, Harry, Dr.	Bahnhofstraße 1	3429
Schmelzer, Sabine, Dr./ Brüderlin, Jürgen (Gem.-Praxis)	Bahnhofstraße 15	8254
Zahnärzte für Kieferorthopädie		
Klueglein, A., Dr. med. dent.	Im Bifig 1	4015
Werner, Gloria, Dr. med. dent.	Pflughof 1	667870
Prakt. Tierärzte		
Dörflinger, W., Dr.	Oberdorfstraße 3	64020
Schlipf, Xaver, Dr.	Goethestraße 9	688588
Sackmann, G., Dr.	Auf der Stockmatt 1	7169
Tierphysiotherapie		
Seidl, Petra	Am Schlierbach 7	9119
Weitere Heilberufe		
Hebammen (freipraktizierende)		
Heuser, Karin	Friedrich-Hecker-Straße 11	5309
Reichel, Jacqueline	Kleinmachnower-Ring 42	0179 2083713
Heilpraktiker		
Baumgartner, Regina	Breslauer Straße 2	0173 3083116
Birgel, Silvia	Blumenweg 10	5124
Brandes-Gruner, Edda	Kürnberg 89	669226
Brändle, Angelika	Hauptstraße 242 a	673466
Brüderlin, Ursula (für Psychotherapie)	Austraße 9	6886555
Focks, Barbara	Dinkelbergstraße 29	688972
Gränitz, Anja/Dapp, Andreas	Hauptstraße 116	5831
Hartkopf, Regine	Turnstraße 1	6673374

Name	Anschrift	Telefon 07622
Haußmann, Rudolf	Hohe-Möhr-Straße 1	7108
Lämmle, Annette	Rüttelistraße 4	6976839
Leukart-Zipfler, Ulrike	Niefenthalerstraße 22	3656
Löbisch, Klaus	Oberfeldstraße 11	5404
Metzenroth, Helga	Scheffelstraße 14	669808
Meßmer, Olga	Hauptstraße 50 b	61341
Schindelin, Thomas	Königsberger Straße 18	8352
Schmidt, Sabine	Hauptstraße 17	6844843
Schöne, Felicitas	Hauptstraße 44	671934
Tittel, Marianne, Dr. med. u. Tittel, Hermann	Amalienstraße 7	4266
Walter, Edith	Schwarzwaldstraße 43	63747
Zier, Gerlinde	Hauptstraße 32	6675883
Laserzentrum		
Jungeblod, Thomas, Dr. med.	Scheffelstraße 6	1332

Lassen Sie sich verwöhnen!

Praxis für Shiatsu
Fussreflexzonenmassage
und Naturheilkunde

Olga Meßmer
Heilpraktikerin

Hauptstraße 50 | 79650 Schopfheim
Tel. 07622 / 61341 | www.heilpraktiker-schopfheim

Name	Anschrift	Telefon 07622
Logopäden		
Logopädie am Kreisel, Maier, Petra/Ühlin, Regina	Breslauer Straße 7	6847288
Logopädische Praxis Villa Kunterbunt, Walkenhorst, Wiltrud	Hauptstraße 77	64134
Sprach-Sprech-Stimmtherapie, Zimmermann, Regina/Schaubhut, Friederike	Hauptstraße 17	6849977
Massagen		
Beyer, Wilhelm	Hauptstraße 96	9994
Brändle, Claudia	Blasistraße 26	9522
Bruttel-Reimann, Annette	Austraße 16	5288
Meßmer, Olga	Achtmüllerweg 1	61341
Fritz, Trautlieb	Am Floßkanal 17	63996

KLINIKEN DES
LANDKREISES LÖRRACH

www.klinloe.de
KOMPETENZ FÜR
MENSCH UND MEDIZIN

Jeden Tag geben unsere Mitarbeiterinnen und Mitarbeiter in den Kreiskrankenhäusern Lörrach, Rheinfelden und Schopfheim ihr Bestes, um für die Menschen eine wohnortnahe Gesundheitsversorgung auf höchstem medizinischen Niveau sicherzustellen.

Lörrach T 07621/416-0 | Rheinfelden T 07623/94-0 | Schopfheim T 07622/395-0

LOGOPÄDIE
[SPRACHE | SPRECHEN | STIMME]

PRAXIS FÜR LOGOPÄDIE

REGINA ZIMMERMANN
Logopädin dbl

FRIEDERIKE SCHAUBHUT
Logopädin dbl / Dyslexie-Therapeutin BVL

Hauptstraße 17
D-79650 Schopfheim
Fon 07622 / 6 84 99 77

www.logopaedie-schopfheim.de

Kommen Sie zu uns,
wir helfen Ihnen gerne!

Name	Anschrift	Telefon 07622
Physiotherapeuten		
Bannwarth, Doris	Im Bifig 28	6677547
Bannwarth, Thomas	Roggenbachstraße 3	63686
Bruttel-Reimann, Annette u. Reimann, Stefan	Austraße 16	5288
Hauser, Friederike/Zahel, Susanne	Roggenbachstraße 53	3677
Heusler, Bernd	Hauptstraße 6	63888
Knohl, Axel	Hauptstraße 17	61916
Moonen, Marjo	Kapellenstraße 1	390451
Vital Praxis f. Physiotherapie	Feldbergstraße 4	6849935
Psychologische Psychotherapeuten		
Brasch, Ursula	Stabhalter-Flury-Straße 61	683386
Giebel, Raymund	Bahnhofstraße 11	5157
Ihr-Coaching, Caroline Montel Katzer	Scheffelstraße 10	6848117
Jäger, Renate	Oberfeldstraße 11	63638
Jeske, Erika	Steinhäußlerstraße 10	62633
Psychologische Beratungsstelle für Eltern, Kinder und Jugendliche des Landkreises	Wallstraße 1 a	5800, 4100
Schindelin, Eva u. Thomas	Königsberger Straße 18	8352
Simon, Ute	Pflughof 16	6677400
Im Dienste der Gesundheit		
Gesundheitsschulung, Piepenbrink, Ingrid, Dr. med.	Hegnestraße 6	2688

Name	Anschrift	Telefon 07622
Apotheken		
Agathen-Apotheke	Blasistraße 25	63343
Apotheke „Am Markt“	Hauptstraße 34	67570
Apothekendienst für Gersbach	Wehratalstraße 10	07620 227 (OV)
Bahnhof-Apotheke	Scheffelstraße 12	8134
Hirsch-Apotheke	Hebelstraße 8 a	7655
Sonnen-Apotheke	Schlattholzstraße 1	669260
Hörgeräte und Akustiker		
Hörgeräte Iffland	Hauptstraße 38	61484
Krankenkassen		
Allgemeine Ortskrankenkasse (AOK)	Pflughof 2	6765-0
Barmer Ersatzkasse (BEK)	Hauptstraße 6	0800 332060396550

Name	Anschrift	Telefon 07622
Deutsche Angestellten-Krankenkasse (DAK)	Tumringer Straße 205, 79539 Lörrach	07621 578360
DKV Deutsche Krankenversicherung AG	Palmstraße 14, 79539 Lörrach	07621 15010
Innungskrankenkasse (IKK)	Palmstraße 6, 79539 Lörrach	07621 4028-0
Orthopädie-Schuhmacher		
Pfeifer, Hanspeter	Hauptstraße 8	9822
Sanitätsgeschäfte		
Sanitätshaus Lopez	Hauptstraße 17	66734-0
Sanitätshaus Schaub	Hauptstraße 78	68450-0
Krankenhäuser		
Kreiskrankenhaus Schopfheim	Schwarzwaldstraße 40	395-0

totallokal | Weitere Informationen finden Sie unter: www.total-lokal.de

GEORG-REINHARDT-HAUS

Haus- und Lebensgemeinschaft

Bannmattstraße 9
79650 Schopfheim
Telefon 07622/3900-0

info@grh-schopfheim.de
www.grh-schopfheim.de

Betreuung, Begleitung & Pflege Das Georg-Reinhardt-Haus versteht sich als eine gemeinwesenorientierte Pflegeeinrichtung. Im Dialog mit den Bürgerinnen und Bürgern in Schopfheim und der näheren Umgebung suchen und gestalten wir tragfähige Lösungen für die Betreuung, Begleitung und Pflege unterstützungsbedürftiger Menschen. In familienähnlichen Wohngruppen organisieren und verantworten wir eine zeitgemäße Form der Altenhilfe und Altenpflege. Wünschen Sie weitere Informationen oder möchten Sie uns direkt und persönlich kennen lernen? Sehr gerne! Wir freuen uns auf Ihren Anruf oder Ihre Email!

Evangelisch · Modern · Mutig · Aktiv · Umsichtig · Sozial

EMMAUS

Schopfheim e.V.

EMMAUS Schopfheim e.V. ist der Förderverein des Georg-Reinhardt-Hauses in Schopfheim. Unser Ziel ist die nachhaltige Entwicklung und Förderung einer christlich begründeten, sozialen Altenhilfekultur im Georg-Reinhardt-Haus und in Schopfheim. Kontakt: Georg-Reinhardt-Haus, Schopfheim.

Spendenkonto: Sparkasse Schopfheim-Zell | IBAN: DE76 6835 1557 0003 3271 45 | BIC: SOLADES1SFH

Soziale Einrichtungen | Pflege- und Altenheime

Bezeichnung	Anschrift/Telefon
Soziale Einrichtungen	
Betreutes Wohnen für Senioren „Schärers Au"	Hauptstraße 94 07622 668670
„Offener Treff" Tagesstätte für psychisch erkrankte Menschen	Entegaststraße 4 07622 688620
Familienzentrum Schopfheim	E.-Fr.-Gottschalkweg 3 673804
Tafelladen	Hohe-Flum-Straße 5 07622 6847877
Pflege- und Altenheime	
Georg-Reinhardt-Haus	Bannmattstraße 9 07622 3900-0
Markus-Pflüger-Heim	Kapellenstraße 1 07622 3904-0
ProCurand Pflegestift Dr. Max Picard	Dr.-Max-Picard-Platz 5 07622 698-0
Haus Columban	Am Eisweiher 5 07622 3996-0
Altennachmittage	
Monatlicher Seniorennachmittag der Evangelischen Kirchengemeinde in Eichen Kontakt: Evangelisches Pfarramt, Tel. 07622 4045	
Kulturnachmittage für Junge, Alte und Interessierte im Evangelischen Gemeindehaus, Wehrer Straße 5, Tel. Nr. 07622 4045 (einmal monatlich)	
Altennachmittag Gersbach – jeden zweiten Mittwoch ab 15:00 Uhr	

ProCurand

Liebevoll gepflegt im Herzen der Markgrafenstadt

- familiäre Atmosphäre
- helle, gemütliche Zimmer
- aktivierende Dauer- und Kurzzeitpflege
- hauseigene, regionale Küche
- vielfältiges Beschäftigungs- und Therapieangebot
- verkehrsberuhigte, zentrale Lage in Altstadtnähe

ProCurand Pflegestift Dr. Max Picard • Dr.-Max-Picard-Platz 5
79650 Schopfheim • Telefon 0 76 22 / 69 80 • www.procurand.de

Alten- und Pflegeheim der AJG
haus Columban

Das **Haus Columban** ist ein freigemeinnütziges Alten- und Pflegeheim, welches auf der Grundlage der anthroposophischen Menschenkunde arbeitet.

Es ist uns ein Anliegen und eine Aufgabe, die seelisch-geistige Reifung des alternden Menschen neben seiner leiblichen Schwächung wahrzunehmen. Über die leibliche Pflege hinaus sollen Seele und Geist Förderung empfangen.

Besonders im Überblick

- Individuelle Betreuung und Pflege durch ca. 55 qualifizierte Mitarbeiter.
- Seelsorgerische Betreuung aller Konfessionen.
- Für Kurzzeit- und Vollstationärpflege bestehen Kostenvereinbarungen mit den Pflegekassen und den Sozialhilfeträgern.
- Eurhythmie, Krankengymnastik, Malen, Musiktherapie, Öldispersionsbäder (Junge Bad), rhythmisches Waschen, Einreibungen und Massage, Fußpflege, sowie Friseur im Haus.
- Freie Arztwahl unter zahlreichen Allgemein- und Fachärzten in Schopfheim und Umgebung.
- Vollwert-, vegetarische und Diätkost aus eigener Küche.
- Regelmäßige Wochenendkonzerte und Bilderausstellungen im Haus.
- Eigener Park mit altem Baumbestand, Springbrunnen und Biotop zur Bereicherung des Lebensraumes.
- Gute Verkehrsanschlüsse zu den Kulturstädten Basel, Freiburg, Straßburg. Regionalbahn Schopfheim – Basel.

Kontakt: **Haus Columban** · Am Eisweiher 5 · 79650 Schopfheim · Telefon 0 76 22/39 96 0
E-Mail: info@haus-columban.de

Soziale Fürsorge | Hilfsdienste

Bezeichnung	Telefon
Alkohol- und Drogenberatung	07621 2085
Arbeiterwohlfahrt (AWO) Ortsverein Schopfheim e. V. Vorsitzende: Heidi Malnati, Hohe-Flum-Straße 5, 79650 Schopfheim	0171 5549025
Ärztlicher Notfalldienst	07622 19292
Augenärztlicher Notdienst	07621 10100 o. 01805 19292330
Babysittervermittlung (Kinderschutzbund)	07622 63929
Behindertentaxi (DRK Lörrach)	07621 1515-0
Bundesverband der Organtransplantierten e. V. (BDO), Kontakt Südbaden: Burkhard Tapp Informationen zur Organspende, Leben vor und nach Organtransplantationen	07642 9279317
BWB Betreutes Wohnen für Behinderte (psychisch kranke Menschen) Hauptstraße 94, 79650 Schopfheim	07622 697596-16
Demenzberatungsstelle und Gesprächskreis für Angehörige (CARITAS)	07621 9275-21
Häuslicher Betreuungsdienst für demente Menschen (CARITAS)	07621 9275-20
Ambulanter Betreuungsdienst für Demenzkranke (CARITAS)	07621 9275-20
Diakonisches Werk der Evang. Kirchenbezirke im Landkreis Lörrach – Dienststelle Schopfheim, Hauptstraße 94, 79650 Schopfheim	07622 697596-0
Essen auf Rädern (AWO) Heidi Spiering, Schustergasse 10, 79650 Schopfheim	07622 9035741 o. 3294
Familienzentrum Schopfheim e. V. E.-Fr.-Gottschalkweg 3, 79650 Schopfheim Bürozeiten: Montag bis Freitag 09:00 – 12:00 Uhr	07622 673804
Förder- und Freundeskreis Stationäres Hospiz im Landkreis Lörrach e. V. Joseph-Rupp-Weg 7	07621 169860
Frauen helfen Frauen e. V. Frauenhaus Lörrach	07621 49325
Hausnotruf und Nachbarschaftshilfe (DRK)	07621 1515-0

Bezeichnung	Telefon
Hospizgruppe Schopfheim (Hauptstraße 94)	07622 69759650
Infopunkt der Fritz-Berger-Stiftung Chesterplatz 9, 79539 Lörrach (Hilfe und Beratung bei schwerer Krankheit und in den letzten Stunden, Beratungsstelle für ältere Menschen und Menschen mit Behinderung)	07621 4105033
Soziale Dienste des Landkreises Lörrach (Team SD IV), Hebelstraße 11, 79650 Schopfheim	07621 4105210
Kinderschutzbund Schopfheim Wehrer Straße 5, 79650 Schopfheim	07622 63929
Kleiderkammer DRK-Kreisverband Lörrach	07621 578453
Kleidershop des DRK Schopfheim, KV Lörrach Kofani Schopfheim, Wiechser Straße 6, 79650 Schopfheim	07622 6677119
Krankenhaus Schopfheim	07622 395-0
Landgericht Waldshut-Tiengen	07751 881-0
Malteser Hilfsdienst e. V. Wiesental • Ortsbeauftragter: Emerich Szokoll, Röttlerstraße 5, 79689 Maulburg • Rettungswache Schopfheim, Gündenhausen 31, 79650 Schopfheim	07622 9231

Bezeichnung	Telefon
Nachbarschaftshilfe Hauptstraße 94, 79650 Schopfheim	07622 697596-0
Nummer gegen Kummer Sorgentelefon für Kinder und Jugendliche (Montag – Samstag 14:00 – 20:00 Uhr kostenlos & anonym)	0800 1110333
Phönix Gefährdetenhilfe Anlaufstelle für Obdachlose Basler Straße 38, 79540 Lörrach	07621 13167
Psychologische Beratungsstelle für Eltern, Kinder u. Jugendliche, Wallstraße 1 a	07622 5800
Rechtsanwalt Notdienst	0700 88708860
Rechtliche Betreuungen SKM, Verein für soziale Dienste im Lkr. Lörrach, Hebelstraße 5	07622 671717-0
Rollstuhltaxi Taxi Haug Scheffelstraße 1, 79585 Steinen	07627 1001
Rollstuhltaxi Vollmer Hohe-Flum-Straße 12, 79650 Schopfheim	07622 4777
Sozialstation – Diakoniestation – e. V. Schopfheim Friedrich-Hecker-Straße 13	07622 669130
Alten- und Krankenpflege Hauswirtschaftliche Hilfen, Sozialverband (VdK) • Ortsgruppe Schopfheim, Erhard Schöpflin, Bühlmattstraße 18	07622 672296
Streetworker Kontaktperson Ahmet Keskin, Hebelstraße 13	07622 64090
Café Irrlicht Gleis 1 / Bahnhofstraße 3, Sprechzeiten: siehe www.schopfheim.de	07622 396-150
Telefonseelsorge	0800 1110-111 o. -222
Tierärztlicher Bereitschaftsdienst im Landkreis Lörrach, Sonn- und Feiertagskalender: www.reinle.net/notdienst	
Zahnärztlicher Notdienst nur an Samstagen/Sonntagen und gesetzl. Feier- und Werktagen zw. Weihnachten und Neujahr	0180 3222555-35

Tafelladen Schopfheim

Öffnungszeiten:

Montag	15:00 Uhr bis 17:00 Uhr
Mittwoch u. Freitag	12:00 Uhr bis 14:00 Uhr

Wie finanziert sich der Tafelladen Schopfheim? Vor allem von Mitgliedsbeiträgen und Spenden von Firmen, Einzelpersonen, Kirchengemeinden und anderen Organisationen und Institutionen sowie aus dem Verkaufserlös im Tafelladen. Dies alles dient zur Deckung der Kosten wie Ladenmiete, Versicherungen, Strom, Wasser, Reparaturen und für das Fahrzeug.

Wie kann man den Tafelladen unterstützen?
Jeder Einzelne kann dazu beitragen:

- durch Mithilfe im Laden oder beim Fahrdienst (wir suchen ständig ehrenamtliche Helferinnen und Helfer)
- durch Lebensmittel-, Geld- oder Sachspenden (jedes Unternehmen kann sich beteiligen)
- durch Mitgliedschaft (Einzel- oder Fördermitglied)
- durch Werbung und Bekanntmachung unserer Tätigkeit im Freundes-, Bekannten- oder Firmenkreis

Haben Sie Fragen oder Anregungen – dann wenden Sie sich bitte an den
Tafelladen Schopfheim e. V.
Hohe-Flum-Straße 5, 79650 Schopfheim
Tel. 07622 6847877

Tafelladen

Unsere Spendenkonten:
Sparkasse Schopfheim-Zell,
IBAN: DE90 6835 1557 0003 0393 85, BIC: SOLADES1SFH

VR-Bank Schopfheim-Maulburg,
IBAN: DE30 6839 1500 0006 6657 05, BIC: GENODE61SPF

Familienzentrum Schopfheim e. V.

Minikindergarten Kunterbunt
Zweigruppiger Kindergarten mit ausgebildeten pädagogischen Fachkräften sowie besonderer Ausbildung und Qualifikation in der Kleinkindbetreuung und -pädagogik.

- Die 3-Vormittage-Gruppe:
  10 Kinder im Alter von 1 bis 3 Jahren
  Betreuungszeit: Mo., Di. und Do. 07:45 – 13:00 Uhr
- Die Ganztagsgruppe:
  10 Kinder im Alter von 1 bis 3 Jahren
  Betreuungszeit: Mo. – Fr. 07:00 – 17:00 Uhr

Second-Hand-Laden
Annahme von Kleidung, gut erhaltenem Spielzeug, Büchern sowie weiterem Kinderzubehör nach Absprache.

Öffnungszeiten:

Mittwoch	09:00 – 11:30 und 15:00 – 17:00 Uhr
Freitag	09:00 – 12:00 Uhr

Kontakt:
E.-F.-Gottschalk-Weg 3, 79650 Schopfheim
Tel. 07622-673804
E-Mail: info@familienzentrum-schopfheim.com
www.familienzentrum-schopfheim.eu

Kinderspielplätze

Kinderspielplätze in	Straße
Eichen	bei der Hülschematthalle
Enkenstein	„Hausmatt“
Fahrnau	Fahrnauer Straße
	Hintermattweg
	„Bremt“
	Hegnestraße
Gersbach	Bergkopfstraße
Kürnberg	„Bünd“
Langenau	Talstraße

Kinderspielplätze in	Straße
Raitbach	beim Schulhaus
Schopfheim	Gartenstraße
	Im Lus
	Roggenbachstraße
	„Auf dem Grien“ – Wiesenweg
	Wallstraße
	Stadtpark
	„Schlattholz“
Wiechs	Rebacker-Rütteberg

Kinderspielplatz im Stadtpark

Bäder

Freibad Schopfheim (beheizt) Schopfheim
geöffnet von Mai bis September
Schlattholzstraße 24
Tel. 07622 668400
Sport- und Freizeitmanagement GmbH
http://schopfheim.sport-freizeitbaeder.de/

Schwimmbad Schweigmatt (beheizt)
geöffnet von Mai bis August
(bei schönem Wetter)
Raitbach-Schweigmatt
Tel. 07622 3811

Freibad Schweigmatt

Freizeitbad Schopfheim (links und Fotokreise)

Turn- und Sportstätten

Bezeichnung	Stadtteil	Straße
Golfplatz	Fahrnau	Ehner-Fahrnau 12
Hundesportplatz Langenau	Langenau	An der Kleinen Wiese
Hundesportplatz Fahrnau	Fahrnau	Ehner-Fahrnau 1
Nordic-Walking-Strecke im Entegast (Einstieg mit Streckenplan und Erläuterungstafel bei der Wiesebrücke/Wallstraße und beim Golfplatz Ehner-Fahrnau)		
Schützenhaus Fahrnau	Fahrnau	Im Krattenrain 1
Schützenhaus Wiechs	Wiechs	Im Gewann Käferholz
Skater-Anlage	Schopfheim	Gewerbegebiet Lus
Sportplatz Fahrnau	Fahrnau	Grienmatt 4

Hotel · Restaurant Krone

- ruhige Lage mit wunderschöner Aussicht
- Sonnenterrasse mit Grill und wetterfester Markise
- moderne, leichte Küche
- neue, komfortable Zimmer (80 Betten) mit Dusche/Bad, WC, TV-SAT, Telefon, W-LAN, Safe
- klimatisierter Tagungsraum mit moderner Technik
- ***neuer Wellnessbereich über 600 m²***
- wohltuende Massagen

Hallenbadnutzung per Tagespauschale auch für externe Gäste

Ruhetag:
Montag bis 17 Uhr und Freitag ganztags

Familie Hauri
Am Rain 6
79650 Schopfheim-Wiechs
www.krone-wiechs.de

Telefon (0 76 22) 3 99 40
Telefax (0 76 22) 39 94 20
E-Mail hotel@krone-wiechs.de

Beachvolleyball auf dem Marktplatz

Wandern · Spazierengehen · Biken · Rodeln · Skilaufen
Langlaufen · Schneeschuhwandern · Schwarzwaldluft · Alpensicht
Feste feiern · Familie · Freunde · Vereine

„Gersbacher Hörnle“
Naturfreundehaus & Berggasthaus
Zum Hörnle 4 · 79650 Schopfheim-Gersbach
Telefon: 07620 238
www.naturfreundehaus-gersbach.de

Essen · Trinken · Übernachten

Impressionen

Impressionen

Kinderferienprogramm

Stadtkirche St. Michael

Gemeinschaftsschule, Friedrich-Ebert-Schule

Fotokreise: Mitte: Amtsgericht
rechts: Blick Richtung Pflughof

Motocross

Bezeichnung	Stadtteil	Straße
Sportplatz Gersbach	Gersbach	Scherentann
Sportplatz Langenau	Langenau	Fritz-Reimold-Straße
Sportplatz Wiechs	Wiechs	Bachtalstraße 14 a
Städt. Stadion mit Rasenplatz, Aschenbahn, Hartplatz und Tennisplätzen	Schopfheim	Oberfeldstraße 28
Tennisplatz Langenau	Langenau	Fritz-Reimold-Straße 13
Tennisplatz Wiechs	Wiechs	Bachtalstraße 14 b
Tennisplatz Schopfheim	Schopfheim	Oberfeldstraße 28
Turnhalle des Berufschulzentrums	Schopfheim	Schwarzwaldstraße 31
Turnhalle der Dr.-Max-Metzger-Grundschule	Schopfheim	Karlstraße 7
Theodor-Heuss-Halle beim Theodor-Heuss-Gymnasium	Schopfheim	Schlierbachstraße 19
Sporthalle Friedrich-Ebert-Schule	Schopfheim	Roggenbachstraße 11
Vicemoos-Sporthalle	Schopfheim	Schlierbachstraße 21
Hülschematthalle Eichen	Eichen	Webergasse 2
Turnhalle der Grundschule Fahrnau	Fahrnau	Ecke Hauptstraße 251/Kirchstraße
Bergkopfhalle Gersbach	Gersbach	Bergkopfstraße 7
Mehrzweckhalle Langenau	Langenau	Fritz-Reimold-Straße 7
Turnhalle Wiechs	Wiechs	Silberrankstraße 20

Festsäle, Festhallen und Mehrzweckhallen

Bezeichnung	Straße	Anzahl der Personen	Telefon
Hülschematthalle Eichen	Webergasse 2	ca. 168 – 242 Personen	7599
Maibergsaal Enkenstein	Maibergstraße 14	ca. 100 Personen	6677224
Festhalle Fahrnau	Turnstraße 15	ca. 210 – 264 Personen	3801
Bergkopfhalle Gersbach	Bergkopfstraße 7	ca. 240 – 370 Personen	07620 980056
Bürgersaal Kürnberg	Kürnberg 79	ca. 100 Personen	07622 667946
Mehrzweckhalle Langenau	Fritz-Reimold-Straße 7	ca. 250 Personen	63884
Festhalle Raitbach	Raitbach 33	ca. 200 Personen	3467 o. 5425
Mehrzweckhalle Wiechs	Silberrankstraße 20	ca. 250 Personen	7541
Stadthalle Schopfheim	Hauptstraße 11	ca. 820 Personen	61181

Freibad in Schweigmatt

Eichener See

Fotokreise:
links: Die Schopfheimer Innenstadt
Mitte: Waldglaszentrum in Gersbach
rechts: In der Altstadt

Die jährliche Stadtputzete

Vereine und Verbände

Name	Vorsitzende(r)	Anschrift	Telefon 07622
AK Integration Schopfheim e. V.	Guiseppe Mencarelli	Hegnestraße 42	669567
Aktionskomitee Kind im Krankenhaus AKIK-Landesverband BW e. V.	Monika Werner	Im Dellacker 3	668781
Akustik in Agathen	Anja Lohse/ Bernhard Wehrle	Raitbach 20	64928
Alemannischer Chorverband e. V.	Hugo Pfefferle	Wiedlestraße 3 a, 79677 Schönau	07673 931758
Alevitische Gemeinde Schopfheim und Umgebung e. V.	Vural Tokgöz	Hauptstraße 127 b	
Ambulante Hospizgruppe Schopfheim	Lore Barnet	Hauptstraße 94	697596-50 (Anrufbeantw.)
Angelsportverein Schopfheim	Hans Zeiher	Talstraße 2 a	669560
Auma Zinken Schopfheim e. V.	Manuel Dollinger	Fahrnauer Straße 47	
Außer der Norm e. V.	Beate Engesser	Talstraße 4	6978440
Ausländerzentrum Schopfheim	Irfan Sari	Hauptstraße 255	61307
AWO (Arbeiterwohlfahrt Ortsverein Schopfheim e. V.)	Heidi Malnati	Pflughof 3 d	0171 5549025
Badischer landwirtschaftlicher Hauptverband e. V.	Albert Zimmermann	Auf der Breite 7, 79379 Müllheim	07631 1816-0
Bättelsäcke Fahrnau	Jochen Springmann	Hans-Vetter-Straße 171	
Bergland e. V.	Uli Eichin	Gresgen 58, 79669 Zell im Wiesental	07625 8645
Boule-Spielgemeinschaft „Le Cochonnet" Schopfheim e. V.	Christoph Müller	Feldbergstraße 3	6848602
Bridge-Club Schopfheim e. V.	Klaus Uhle	Am Sonnenrain 69, 79539 Lörrach	07621 14608
Briefmarkenring Hausen – Briefmarkensammler-gruppe Schopfheim	Artur Cremans	Bühlmattstraße 13	0170 2021194
Brieftaubenzuchtverein Wiesental	Hans Schreiner	Rosenweg 1, 79639 Grenzach-Wyhlen	07624 3996
Bruuchtumsverein Eie e. V.	Hanspeter Tschamber	Oberdorfstraße 15	01716970184
BUND Ortsgruppe Schopfheim	Klaus Böttger	Himmelreichstraße 27	67089
Bundesselbsthilfeverband für Osteoporose e. V.	Renate De Benedictis	Buckmatten 22, 79639 Grenzach-Wyhlen	07624 6828

Name	Vorsitzende(r)	Anschrift	Telefon 07622
Bürgerverein f. eine klimaneutrale Stadt e. V.	Klaus Jürgen Löbisch	Oberfeldstraße 11	668465 o. 5404
Bürgerwehr Fahrnau	Volker Klose	Statthalterstraße 13	4693
Chratte-Hexe-Verein Fahrnau e. V.	Dinah Frey		
Deutsche Lohnsteuerhilfe e. V.	Egon Schäuble	Himmelreichstraße 18	3366
Deutscher Gewerkschaftsbund DGB, Ortsverband Schopfheim	Waldemar Lutz	Am Wuhr 18	669350
Deutscher Kinderschutzbund e. V., Ortsverband Schopfheim	Heidi Schmieding	Wehrer Straße 5	63929
Deutscher Pudelclub e. V., Bezirksgruppe Hochrhein	Ortwin Preuß	Alemannenstraße 38, 79618 Rheinfelden	07623 3559
Deutsches Rotes Kreuz – Schopfheim – Gersbach	 Ingeborg Böttger-Fisch Christian Zimmermann	 Himmelreichstraße 27 Möhrenblick 4	 8221 07620 382
Diabeteszentrum Schopfheim e. V.	Dr. med. Michael Maraun	Schwarzwaldstraße 40	395-1381
Diakonisches Werk im Landkreis Lörrach, Dienststelle Schopfheim	Wolfgang Gorenflo	Hauptstraße 94	697596-0
Die NaturFreunde OG Schopfheim e. V.	Katharina Bachmann	Hauptstraße 43 b, 79689 Maulburg	6977916 o. 0175 7530817
Die Welt der Hellenen e. V.	Maria Nikolaidou	Friedrich-Hecker-Straße 21	6846311 o. 6739485
Dikome / Kamerun e. V.	Richard Renz	Waldstraße 50, 79677 Aitern	
DLRG – Ortsgruppe Schopfheim e. V.	Jürgen Vetter	Hans-Vetter-Straße 25	671444
DreyEcker Verein für nachhaltiges Wirtschaften e. V.	Heinz Rellermeier	Hebelstraße 24	6677828
Düfzel-Geister Fahrnau	Michael Leisinger	Maiengasse 6	
D'Enninger	Ramon Philipp	Hebelstraße 12, 79669 Zell i. W.	0162 2170834
D'Namelose '97 e. V.	Reiner Völz	Schlierbachstraße 3	
Eiemer Seewicht 1985 e. V.	Andreas Knüppel	Blasistraße 25	
Evang. Kirchenbezirk Markgräflerland, Region Schopfheim, Kantorat an der Stadtkirche	Christoph Bogon	Wehrer Straße 5	6848798

Name	Vorsitzende(r)	Anschrift	Telefon 07622
Evangelische Kirchengemeinde		Wehrer Straße 5	4045
Evangelischer Gemeinschaftsverband AB e. V.	Hartfried Böttcher	Lörracher Straße 22, 79585 Steinen	07627 1672
Familienzentrum Schopfheim e. V.	Gabi Rueb-Steinebrunner	E.-Fr.-Gottschalk-Weg 3	673804
Fanfarenzug Fahrnau 1971 e. V.	Christina Drumm	Schustergasse 6	3635
Fasnachtsgesellschaft Fahrnau	Christian Leisinger	Maiengasse 6	62289
Förderkreis Ferienzentren e. V.	Stefan Wolpensinger	Winzerstraße 10, 79111 Freiburg i. Brg.	0761 8817107 o. 0170 8986419
Förderkreis Freies Radio Wiesental	Klaus Kipfmüller	Hauptstraße 82	669253 o. 669255
Förderkreis Fußball Schopfheim e. V.	Rudolf Becker	Am Wuhr 15	1493
Förderverein „Freunde der Grundschule Fahrnau e. V."	Eva Kistner	Schulstraße 1	3056
Förderverein „Museum Otto Erich Döbele e. V."	Monika Döbele-Brandenstein	Hauptstraße 103	3029
Förderverein der Johann-Peter-Hebelschule	Hildegard Kaufmann-Gauder	Torstraße 4	2562
Förderverein Dr.-Max-Metzger-Schule e. V.	Frank Oesterwinter	Karlstraße 7	8051
Förderverein Enkenstein	Jürgen Strittmatter	Dorfstraße 13	61103
Förderverein Freiw. Feuerwehr Wiechs e. V.	Reiner Gräßlin	Bachtalstraße 14	669423
Förderverein Gerisbac	Frank Schmidt	Rauschbachstraße 28	
Förderverein Grundschule Langenau	Klaus Brutschin	Dorfstraße 18	1427
Förderverein Grundschule Wiechs	Frank Birgel	Blumenweg 1	6976412
Förderverein Schule Gersbach	Gabriele Sutter	Rauschbachstraße 41	07620 392
Fotofreunde Schopfheim	Herbert Weniger	Amalienstraße 3	1748
Frauenverein Gersbach	Ruth Blum	Bergkopfstraße 11	07620 390
Freie Christen Schopfheim e. V. „Kaleo"	Rainer Dobrunz	Gündenhausen 39	1018
Freie Waldorfschule Schopfheim e. V.	Iris Kühner	Schlierbachstraße 23	666849-0
Freii Narre Schopfhe 2004	Roswitha Schmidt	Hebelstraße 21	9014527
Freimaurerloge Friedrich zur Eintracht	Werner Henschke	Hauptstraße 14, 79682 Todtmoos	

Name	Vorsitzende(r)	Anschrift	Telefon 07622
Freistaat Gersbach „Die Wölfe"	Wolfgang Ühlin	Wehratalstraße 25	07620 988730 o. 0174 3149682
Freunde des Gymnasiums Schopfheim e. V.	Sami Busch	Schauinslandstraße 1, 79689 Maulburg	681360
Freunde und Förderer des Kindergartens Eichen	Silvia Schwald	Oberdorfstraße 3 d	6677008
Freunde und Förderer des Kindergartens am Marktplatz e. V.	Christoph Isemer	Hauptstraße 27	6677751
Freunde und Förderer des städtischen Kindergartens Wiechs	Frank Birgel	Blumenweg 1	6976412
Freundeskreis der Fr.-Ebert-Schule Schopfheim e. V.	Wolfgang Gabriel	Alemannenweg 8, 79541 Lörrach	07621 591809
Freundeskreis der Kirchenmusik an den evang. Kirchen in Schopfheim e. V.	Diether Lützelschwab	Kapellenstraße 2 c	61413
Fußballverein Fahrnau 1921 e. V.	Andreas Friedlin	Hammerschmiedgasse 27	Sportheim 61868
Füürteufel Fahrnau e. V.	Ralf Geisler	Hohe-Möhr-Straße 2	
G.i.S. Italienische Eltern, Schopfheim e. V.	Lorenzo Di Blasio	Mühlengasse 4	673388
Gartenfreunde Schopfheim e. V.	Robert Volz	Kapellenstraße 16	61939 o. 1088
Geißenverein Gersbach	Hansjörg Trautwein	Zum Bühl 2	
Gemeinschaft Gersbacher Vereine	Carsten Nann	Wehratalstraße 33	07620 980157 o. 0172 6263771
Gesangverein Concordia Gersbach 1868 e. V.	Ernst-Frieder Schmidt	Rauschbachstraße 28	07620 377
Gesangverein Eichen 1865 e. V.	Achim Hottinger	Himmelreichstraße 33	4556
Gesangverein Fahrnau 1864 e. V.	Susanne Rossbach-Bill	Hans-Vetter-Straße 74	63737
Gesangverein Kürnberg 1876 e. V., Frauenchor ChoriFeen	Ursula Flemming	Kürnberg 87 a	4839
Gesangverein Langenau	Belinda Spettl	Landstraße 42 a	3331
Gesangverein Raitbach	Bernd Strittmatter	Kürnberg 105 a	64305
Gesangverein Wiechs 1858 e. V.	Lothar Gisin	E.-Fr.-Gottschalk-Weg 5	62782
Geschichtsverein Markgräflerland e. V.	Dr. Erhard Richter	Winkelmatten 23, 79639 Grenzach-Whylen	
Gewerbeverein Schopfheim	Stefan Klever	Hauptstraße 63	3418 o. 674250
Hammer-Zinken	Michael Zeiher	Hauptstraße 135	1059

Name	Vorsitzende(r)	Anschrift	Telefon 07622
Handballsportverein Schopfheim e. V.	Andreas Pohl	Kleinmachnower Ring 6	0152 34358535
Harmonika Orchester Schopfheim 1930 e. V.	Klaus Strauß	Luisenstraße 5	9157
Haus-, Wohnungs- und Grundeigentümerverein Lörrach – Bad Säckingen e. V.	Henriette Rauch	Hauptstraße 22	2036
Hexenzinken Gündenhausen 1959	Björn Post	Käppelemattweg 19	
Hundesportverein Schopfheim-Fahrnau e. V.	Jürgen Hein	Gänsmattweg 9, 79689 Maulburg	6847832
IG Pro Schiene Wiesental e. V.	Karl Argast	Postfach 1104, 79665 Zell i. W.	07625 98190
IG Städtli-Feschte Schopfheim	Roswitha Schmidt	Hebelstraße 21	9014527
IG Velo – Ortsgruppe Schopfheim	Karl Schäfer	Mattenleestraße 18	3161
Imkerverein Schopfheim e. V.	Barbara Berger-Marterer	Adelsberg 21, 79669 Zell i. W.	07625 918312
Jazz und Blues Südbaden e. V.	Rolf Pessel	Schweigmatt 11	683956
Jugendtreff Langenau	Marion Mühlhaupt	Webereistraße 12, 79689 Maulburg	688831
Jugendzentrum Schopfheim	Katja Junker (Leiter)	Hebelstraße 13	64090
Kambium e. V.	Markus Hurter	Rebacker 2	8606
Kaninchenzuchtverein Fahrnau C 49 e. V.	Markus Jäckh	Mattenleestraße 4	62318 o. 0172 7265483
Kaninchenzuchtverein Schopfheim e. V.	Horst Knittel	Kürnberg 72	4183
Katholischer Kirchenchor St. Bernhard	Uta Vollgärtner	Talstraße 77	2406
Kiwanis Club Wiesental e. V.	Stefan Klever	Bahnhofstraße 2	688044
Kleingarten-Park Wiesental e. V.	Viktor Reis	Hauptstraße 179 a	1253
Kolpingfamilie Schopfheim	Bernhard Fröhlin	Karlstraße 9	683878
Kraftsportverein Gersbach 1955 e. V.	Ralf Ühlin	Bergkopfstraße 33	07620 3189858
Krankenpflegeverein Fahrnau	Andreas Ströble	Hauptstraße 257	3019
Krankenunterstützungsverein Fahrnau	Jürgen Jäckh	Kürnberger Straße 6	9735
Kreisobst- und -gartenbauverein	Heinz Meyer	Wehrer Straße 1, 79739 Schwörstadt	07762 8745
Kunstverein Schopfheim e. V.	Johannes Kehm	Luisenstraße 24	7350
LandFrauen Gersbach	Anita Blum	Bergkopfstraße 4	07620 1594
Latschi Clique Gersbach 1980 e. V.	Ralf Heidebrecht	Wehratalstraße 36	

Name	Vorsitzende(r)	Anschrift	Telefon 07622
Lebenswertes Dreyeckland e. V.	Heidemarie Walter	Auf der Gänsmatt 11	
Lohnsteuerberatungsverbund e. V.	Markus Ritter	Schillerstraße 18	6844089
Malteser Hilfsdienst e. V. Ortsgliederung Wiesental	Emerich Szokoll	Röttlerstraße 5, 79689 Maulburg	9231
Michael Gemeinschaft Schweigmatt e. V.	Chris Chalk	Schweigmatt 8	2552
Modell-Flug-Gruppe Gersbach e. V.	Klaus Zimmermann	Auf der Stockmatt 7	8489
Modell-Flug-Gruppe Schopfheim e. V.	A. Schindler		0174 6974019
Motorsportclub Schopfheim e. V. (ADAC)	Karlheinz Renner	Ritterstraße 22 a, 79639 Grenzach-Wyhlen	07624 7687
Museumsgesellschaft Schopfheim e. V.	Harald Klemm	Karlstraße 1	66668-0
Musikschule Mittleres Wiesental	Bernward Braun	Eisenbahnstraße 26, 79585 Steinen	07627 910081
Musikverein Fahrnau	Benjamin Brenzinger	Schulstraße 35	0162 4266070
Musikverein Harmonie Gersbach e. V.	Stefan Deiß	Rauschbachstraße 3	07620 1556
Musikverein Langenau 1931 e. V.	Markus Lämmlin	Postfach 1143, Schopfheim	
Musikverein Raitbach	Sandra Meier Werner Gempler Ernst Greiner	Adelsberg 27, 79669 Zell im Wiesental Kürnberg 56, 79650 Schopfheim Am Floßkanal 19, 79650 Schopfheim	
Musikverein Wiechs	Peter Zimmermann	Birkenweg 9	667997
Narrenzunft Schopfheim 1935 e. V.	Jürgen Wisniewski	Statthalterstraße 9	672633
Naturfreundehaus Gersbacher Hörnle e. V.	Wolfgang Häussel	Zum Hörnle 4	07620 238
Pfadfinderstamm Konrad von Rötteln	Anna Schneider	Wehrerstraße 5	5503
Privatwald-Betriebsgemeinschaft Gersbach	Rolf Dieter Schmidt	Wehratalstraße 9	07620 347
Pro Fußball Fahrnau 1999 e. V.	Benjamin Schlageter	Hauptstraße 251 a	0172 9023193
Rainbow House of Hope Uganda e. V. (RHU)	Susanne Fink	Stabhalter-Flury-Straße 23	681529
Reitverein Schopfheim e. V.	Volker Trefzger	Mittlerer Sengelenweg 21	62288
Rotary Club Schopfheim-Wiesental	Dieter Krückels	Hohe-Möhr-Straße 12	61211
Schachgesellschaft 1885 Schopfheim	Franz Hoch	Am Göttlesbrunn 6, 79669 Zell i. W.	07625 7456
Schäferhundeverein Langenau	Peter Schulte	Dorfstraße 100, 79576 Weil am Rhein	07621 63755
Schiebe-Chnächt Kürnberg e. V.	Elke Urban	Karlsbader Straße 12	65027
Schlattholz-Zinken Schopfheim	Martin Reimann	Feldbergstraße 32	61795
Schlierbachschränzer e. V. 2007	Bastian Tzokas	Breslauer Straße 19	

Name	Vorsitzende(r)	Anschrift	Telefon 07622
Schopfheimer Mittwochsgesellschaft	Wernfried Hübschmann	Karlstraße 2	6843766
Schopfheimer Tafel e. V.		Hohe-Flum-Straße 5	6847877
Schützengesellschaft Wiechs	Uwe Kibelka	Erlenweg 4	0174 9774919
Schwarzwaldverein Ortsgruppe Schopfheim e. V.	Marita Sütterlin	Alte Wehrer Straße 24	7214
Schweigmatt Verein e. V.	Frank Uehlin	Schweigmatt 11	683956
Segelfluggruppe Schopfheim e. V.	Norbert Wielscher	Muttenzer Straße 4, 79639 Grenzach	07624 989806
Skatclub „As Raus" Schopfheim	Helmut Pohl	Bühlmattstraße 15	2027
Skatclub Gersbach e. V.	Willi Sutter	Rauschbachstraße 41	07620 392
Skiclub Fahrnau	Stephan Schuhmacher	Webereistraße 46, 79689 Maulburg	64344
SKM – Lörrach e. V. – Kath. Verein für Soz. Dienste	Peter Kiefer	Hebelstraße 5	671717-0
Sozialstation – Diakoniestation e. V.	Helfried Heidler	Friedrich-Hecker-Straße 13	669130
Sozialverband VdK – Ortsverband Schopfheim	Erhard Schöpflin	Bühlmattstraße 18	672296
Soziokultur Schopfheim – Café Irrlicht	Jacob Dörflinger	Bahnhofstraße 3	
Sportgemeinschaft Eichen	Kurt Meyer	Sprankenweg 9	62336
Sportschützengesellschaft Fahrnau e. V.	Heinz Bernauer	Hegnestraße 8	9031923
Sportverein Schopfheim 1912 e. V.	1. Geschäftsführer: Jürgen Lauber	www.sv-schopfheim.de	668180
Squash-Club Schopfheim	Ingo Göhrlich	Obereckstraße 16, 79539 Lörrach	07621 12825
St. Vinzentius-Verein	Michael Straub	Oberfeldstraße 16	63900
Städtli-Zinken 1958 e. V. Schopfheim	Markus Weiß	Entegaststraße 22	0160 97537200
Stadtmusik Schopfheim 1814 e. V.	Peter Bühler	Bahnhofstraße 16	7166
Sternen-Zinken Schopfheim	Thomas Trambetzki	Mattenleestraße 29	
Talente-Tauschring WiesenTALER	Norbert Prümm		07762 8073777
Tanzkreis Schopfheim	Gottfried Hintner	Talstraße 24	4775
Technisches Hilfswerk – Ortsverband Schopfheim	Sebastian Pfeifer	Grienmatt 27 b	668217
Tennisclub Langenau e. V.	Manfred Schnell	Belchenstraße 13	62480
Tennisclub Schopfheim	Lutz Tyburzy	Im Bifig 9	0157 87744873
Tennisclub Wiechs e. V.	Nils Rodewald	Rebacker 53 a	6739244

Name	Vorsitzende(r)	Anschrift	Telefon 07622
Tierschutzverein Schopfheim	Elisabeth Fricker	Tegernauer Landstraße 12, 79692 Kleines Wiesental	07629 447
Tischtennisclub Schopfheim/ Fahrnau e. V.	Volker Fischer	An der Eich 6 a, 79597 Schallbach	07621 18221
Tourismus Gersbach e. V.	Rolf Strohm	Scherentann 5	07620 292
TriTeam Hochrhein e. V.	Thomas Müller	Landstraße 37 b	671371
Turn- und Sportgemeinschaft Schopfheim (TSG)		Wehrer Straße 7	8545
Turnerschaft Langenau 1964 e. V.	Stefan Kutz	Talstraße 27	671995
Turnverein Fahrnau 1882 e. V.	Diana Sorzio	Feldbergstraße 44	681600
Turnverein Wiechs	Hans-Jörg Tichelmann	Rebacker 28	0176 50101294
Verein zur Förderung der Waldorfpädagogik e. V.	Stefan Jäger	Hauptstraße 175	6848678
Verein zur Förderung des Krankenhauses Schopfheim e. V.	Dr. Dagmar Fuchs	Hebelstraße 9	7655
Vereinsparlament – Schopfheim – Fahrnau – Wiechs	 Karin Huber George Heist Reinhold Hagist	 Hauptstraße 23 Hans-Vetter-Straße 165 An der Halden 3	 396-145 4822
Verkehrswacht Bezirk Schopfheim	Klaus Ziegler	Im Vicemoos 7	
Vogelschutz-Ornithologische Gemeinschaft Schopfheim e. V.	Friedrich Adolph	Gartenstraße 21	62380
Volksbund Deutsche Kriegsgräberfürsorge – Ortsstelle Fahrnau	Elsbeth Zimmara	Stabhalter-Flury-Straße 29	688296
Vorderwälder-Rinderzüchter	Christoph Kaiser	Hauptstraße 59, 79733 Görwihl	07754 1352
Waldorfkindergarten Schopfheim e. V.		Am Eisweiher 1	6678657
Weide- und Landschaftspflegeverein Gersbach	Willi Greiner	Ebnet 10	07620 362
Wiechser Buure-Fasnacht e. V.	Fritz Streule	Landstraße 4, 79739 Dossenbach	07762 3584
Wildi Wiiber+ e. V. 2006	Christiane Wisniewski	Statthalterstraße 9	672633
Wirteverein	Hans Glöggler	Austraße 5	2167
Wuhrchnächte Fahrnau	Petra Brunner	Eisenbahnstraße 29	5878
Xmen Group e. V.	Daniel Deckert	Postfach 1226, Schopfheim	
Zünsler vo Schopfe 2002 e. V.	Daniel Rehm	Hegne-Straße 10	

Feuerwehren

Feuewehr	Ansprechpartner	Anschrift	Telefon
Freiwillige Feuerwehr Schopfheim	Kom. Lutz Hofer	Hans-Vetter-Straße 1	4084
• Schopfheim	Jochen Sutter		
• Enkenstein	Uwe Specht	Maibergstraße 4	5955
• Gersbach	Benjamin Ühlin	Bergkopfstraße 33	0152 23138996
• Kürnberg	Michael Schmidt	Kürnberg 30	0174 1607494
• Langenau	Sven Elsässer	Niefenthalerstraße 20	6849143
• Raitbach	Michael Lüttner	Raitbach 36	0152 22400123
• Wiechs	Johannes Ressel	Kapellenstraße 40 a	0173 3466361

Fahrzeuge FFW 2010

Banken | Zeitungsredaktionen

Sparkassen und Banken

Name	Anschrift	Telefon 07622
Sparkasse Schopfheim-Zell		
Hauptstelle Schopfheim	Adolf-Müller-Straße 1	696-0
Geschäftsstelle Fahrnau	Blasistraße 25	696-350
Geldausgabeautomaten:		
• Pavillon REWE-Parkplatz	Auf der Gänsmatt 16	
• TOOM-Baumarkt	Hohe-Flum-Straße 60	
• SB Langenau, Schopfheim-Langenau	Fritz-Reimond-Straße 1	
• SB Gersbach, Schopfheim-Gersbach	Grubenweg 2	

79650 Schopfheim
Adolf-Müller-Straße 1
Tel. 07622 696-0

Sparkasse Schopfheim-Zell

Bei uns sind Sie herzlich willkommen!

Nutzen Sie unser dichtes Netz von Filialen und SB-Einrichtungen.
Freundliche und kompetente Mitarbeiter sind gern persönlich für Sie da.

Standorte Geldautomaten

- Schopfheim, Hauptstelle
- Schopfheim, Rewe-Markt
- Schopfheim, toom Baumarkt
- Maulburg, Bahnhofstraße 9
- Fahrnau, Blasistraße 25
- Langenau, Fritz-Reimold-Straße 1
- Kleines Wiesental, Tegernauer Landstraße 10
- Zell, Hauptstelle
- Zell, Edeka-Markt
- Atzenbach, Bundesstraße 43
- Hausen, Mitteldorfstraße 10
- Gersbach, Grubenweg 2
- Hasel, Wehrer Straße 1

www.sparkasse-schopfheim-zell.de

79669 Zell
Schönauer Straße 13
Tel. 07625 136-0

Sparkasse Schopfheim-Zell

Name	Anschrift	Telefon 07622
VR Bank eG Schopfheim-Maulburg		
Hauptstelle Schopfheim – Geldautomat	Bahnhofstraße 2	683-0
Geschäftsstelle Fahrnau – Geldautomat	Blasistraße 43	683-1640
SB-Geschäftsstelle Gersbach	Grubenweg 2	

Zeitungsredaktionen

Name	Anschrift	Telefon 07622
Badische Zeitung (Anzeigenannahme)	Hauptstraße 78	3992-0 3992-5870 (Redaktion)
Markgräfler Tagblatt (Anzeigenannahme)	Hauptstraße 51	68475-10 68475-20 (Redaktion)
Stadtanzeiger (Rainer Dobrunz)	Gündenhausen 39	9031910
Wochenblatt (loerrach@wzo.de)	Kirchstraße 17, 79539 Lörrach	07621 95669-60

Terminvorschau

Märkte		
Schopfheim	Mittwoch- u. Samstagvormittag	Marktplatz Schopfheim
Langenau	Donnerstagvormittag	Parkplatz Gemeindezentrum
Raitbach	1. u. 3. Freitag von April bis Oktober	bei der Festhalle
Eichen	2. u. 4. Freitag von April bis Oktober	bei der Hülschematthalle

Jahrmarkt
Am ersten Dienstag und Mittwoch im Dezember wird der Jahrmarkt (Chalte Märt) in der Altstadt und auf dem Marktplatz abgehalten.

Flohmarkt
Immer am letzten Samstag der Monate Mai, Juli und September findet in der Altstadt von 07:00 Uhr bis 15:00 Uhr ein Flohmarkt statt.

Wochenmarkt auf dem Marktplatz

Blick auf den Ortsteil Enkenstein
Fotokreise: oben: Sommersound
Mitte: Flohmarkt in der Altstadt
unten: Fasnachtsumzug

Sonstiges

Zum Schluss noch eine Bitte:
Sollten Sie wichtige Dinge in unserer Kurzinformation vermissen, wären wir Ihnen dankbar, wenn Sie uns diese mitteilen würden, damit bei einer Neuauflage dieser Mangel behoben werden kann.

Kontakt:
Marcus Krispin
FB II/FG 2
Personal und Organisation
Tel. 07622 396-110
E-Mail: m.krispin@schopfheim.de

St. Agathe

Evangelische Kirche

Umwelthinweise

Servicecenter der Abfallwirtschaft Landkreis Lörrach
Haus 1, Palmstraße 3, 79539 Lörrach
Tel. 07621 410-1999
E-Mail: abfallwirtschaft@loerrach-landkreis.de
www.loerrach-landkreis.de

Kreismülldeponie Scheinberg
Mo. – Fr. 8:00 – 12:00 und 13:00 – 16:45 Uhr
Samstag, 14-täglich, ungerade Kalenderwochen 08:00 – 12:00 Uhr

Recyclinghof Schopfheim
Lusring 10
Öffnungszeiten:
Di. 09:00 – 12:00 Uhr
Mi., Do. 14:00 – 17:00 Uhr
Sa. 08:00 – 14:00 Uhr
alle Wertstoffsorten und Sperrmüll lt. Abfallkalender

Standorte der Glascontainer
Zur Erfassung von Grün-, Braun- und Weißglas:

Stadtgebiet Schopfheim:
- Dammweg
- Recycling-Hof, Lusring 10

Stadtteile:
- Eichen – Webergasse (Hülschematthalle)
- Enkenstein – Gresger Weg (Firma Hug)
- Fahrnau – Eisenbahnstraße 14 (Fa. BEFO)
- Gersbach – Grubenweg (Schlachthaus)
- Kürnberg – Kreisstraße K 6352 (ehem. Milchhaus)
- Raitbach – Parkplatz Festhalle Raitbach
- Langenau – Fritz-Reimold-Straße (Turn- und Festhalle)
- Wiechs – Bachtalstraße (Tennisplatz)

Die genauen Sammel- und Abfuhrtermine entnehmen Sie dem Abfallkalender der Abfallwirtschaft Landkreis Lörrach – Eigenbetrieb Abfallwirtschaft – zu beziehen im Stadtbüro, Hauptstraße 23.

Hausmüll:
Dienstag, 14-täglich, gerade Kalenderwochen

Bioabfall:
Dienstag, 14-täglich, ungerade Kalenderwochen

Das gilt für die Bezirke: Schopfheim Kernstadt Nord + Süd, Eichen, Enkenstein, Fahrnau, Langenau, Wiechs, Gersbach, Kürnberg und Raitbach

Sperrmüllabfuhr, Altmetall-, Kartonagen- und Papiersammlungen sowie Schadstoffsammlungen
Die genauen Sammel- und Abfuhrtermine entnehmen Sie dem Abfallkalender des Landkreises Lörrach – Eigenbetrieb Abfallwirtschaft – zu beziehen im Stadtbüro, Hauptstraße 23.

Buchschachtel Schopfheim
Kostenlose Annahme und Abgabe von gebrauchten Büchern

Gebäude der Hanf-Union
Belchenstraße 63

Öffnungszeiten:
Mi. 18:00 Uhr – 20:00 Uhr
Sa. 08:00 Uhr – 12:00 Uhr

Wasser-Härtegrad:
In Schopfheim und den Ortsteilen:
Härtebereich I

Kreismülldeponie Scheinberg

IHRE ABFÄLLE - UNSERE AUFGABE

ABFALLWIRTSCHAFT
LANDKREIS LÖRRACH

Kreismülldeponie Scheinberg

Seit Inbetriebnahme 1977 hat sich die Kreismülldeponie Scheinberg zu einer modernen Reststoffdeponie entwickelt. Die Abfallwirtschaft Landkreis Lörrach trägt die Verantwortung für den ordnungsgemäßen Betrieb der Deponie. Leitbild ist die nachhaltige, umweltverträgliche Abfallentsorgung.

Daher wird das Sickerwasser vor der Ableitung in die kommunale Kläranlage gereinigt und durch Entgasung sowohl Deponiegerüche als auch die Freisetzung von klimaschädlichem Methan vermindert. Das anfallende Methan wird mit Mikrogasturbinen verstromt und leistet damit als regenerative Energiequelle einen Beitrag zur umweltverträglichen Energiegewinnung.

Seit Juni 2005 darf kein unbehandelter Abfall auf der Deponie abgelagert werden. Nur chemisch unbedenkliche und nicht verrottbare Abfälle werden hier gelagert. Dazu gehören auch Verbrennungsschlacken der Kehrichtverwertungsanlage in Basel, in der auch der Landkreis Lörrach seine Abfälle verbrennen lässt.

Auf der Deponie Scheinberg können private und gewerbliche Anlieferer aus dem Landkreis Lörrach kostenpflichtig Hausmüll, Sperrmüll, Gewerbemüll, Baustellenabfälle und Grünabfälle anliefern. Ein Teil der Abfälle wird auf der Deponie abgelagert, ein Teil umgeladen und anderen Entsorgungswegen zugeführt.

Sie haben Fragen rund um Abfall, Entsorgung, Müllgebühren oder Müllgefäße?

Besuchen Sie uns im Internet unter
www.abfall-loerrach-landkreis.de.
Unser Serviceteam berät sie auch persönlich:
Telefon 07621/410-1999,
abfallwirtschaft@loerrach-landkreis.de

Citybus Schopfheim – Fahrplan

9001 City-Bus Schopfheim - Wiechs - Schopfheim → 9001

Fa. Deiss Reisen, 79664 Wehr, ☎ 07762 9898

	Montag - Freitag									Samstag			
Fahrtnummer	9001 001	9001 005	9001 009	9001 013	9001 017	9001 021	9001 025	9001 027		9001 601	9001 605	9001 609	9001 613
Verkehrsbeschränkungen					A1245	A1245	A1245	A1245					
Anmerkungen													
Schopfheim Marktplatz/Rathaus	8 10	9 25	10 45	11 50	14 10	15 15	16 45	17 50		8 10	9 25	10 45	11 50
Schopfheim Busbahnhof	8 12	9 27	10 47	11 52	14 12	15 17	16 47	17 52		8 12	9 27	10 47	11 52
Schopfheim Dreistern	8 13	9 28	10 48	11 53	14 13	15 18	16 48	17 53		8 13	9 28	10 48	11 53
Wiechs Rebacker	8 15	9 30	10 50	11 55	14 15	15 20	16 50	17 55		8 15	9 30	10 50	11 55
Wiechs Post	8 17	9 32	10 52	11 57	14 17	15 22	16 52	17 57		8 17	9 32	10 52	11 57
Wiechs Bachtalstraße/Röthweg	8 19	9 34	10 54	11 59	14 19	15 24	16 54	17 59		8 19	9 34	10 54	11 59
Wiechs Rheinfelderstr./ An der Halden	8 20	9 35	10 55	12 00	14 20	15 25	16 55	18 00		8 20	9 35	10 55	12 00
Wiechs An der Halden	8 21	9 36	10 56	12 01	14 21	15 26	16 56	18 01		8 21	9 36	10 56	12 01
Wiechs Post	8 22	9 37	10 57	12 02	14 22	15 27	16 57	18 02		8 22	9 37	10 57	12 02
Wiechs Kapellen/Silberrankstraße	8 23	9 38	10 58	12 03	14 23	15 28	16 58	18 03		8 23	9 38	10 58	12 03
Wiechs Kreispflegeheim	8 24	9 39	10 59	12 04	14 24	15 29	16 59	18 04		8 24	9 39	10 59	12 04
Schopfheim Dreistern	8 25	9 40	11 00	12 05	14 25	15 30	17 00	18 05		8 25	9 40	11 00	12 05
Schopfheim Busbahnhof	8 27	9 42	11 02	12 07	14 27	15 32	17 02	18 07		8 27	9 42	11 02	12 07
Schopfheim Marktplatz/Rathaus ○	8 30	9 45	11 05	12 10	14 30	15 35	17 05	18 10		8 30	9 45	11 05	12 10

A1245 Mo, Di, Do, Fr

9001 CityBus Schopfheim - Fahrnau - (Kürnberg) - Schopfheim → 9001

Fa. Deiss Reisen, 79664 Wehr, ☎ 07762 9898

	Montag - Freitag								Samstag			
Fahrtnummer	9001 101	9001 105	9001 109	9001 113	9001 117	9001 121	9001 125		9001 631	9001 635	9001 639	9001 643
Verkehrsbeschränkungen					A1245	A1245	A1245					
Anmerkungen												
Schopfheim Marktplatz/Rathaus	8 30	9 45	11 05	12 10	14 30	15 35	17 05		8 30	9 45	11 05	12 10
Schopfheim Feldbergstraße/Post	8 31	9 46	11 06	12 11	14 31	15 36	17 06		8 31	9 46	11 06	12 11
Schopfheim Feldbergstraße/Bühlmatt	8 32	9 47	11 07	12 12	14 32	15 37	17 07		8 32	9 47	11 07	12 12
Schopfheim Schlattholzstraße	8 33	9 48	11 08	12 13	14 33	15 38	17 08		8 33	9 48	11 08	12 13
Fahrnau Hauptstraße/Feuerwehr	8 33	9 48	11 08	12 13	14 33	15 38	17 08		8 33	9 48	11 08	12 13
Fahrnau Hauptstraße/EDEKA	8 34	9 49	11 09	12 14	14 34	15 39	17 09		8 34	9 49	11 09	12 14
Fahrnau Schulstraße	8 35	9 50	11 10	12 15	14 35	15 40	17 10		8 35	9 50	11 10	12 15
Fahrnau Hirscheneck	8 36	9 51	11 11	12 16	14 36	15 41	17 11		8 36	9 51	11 11	12 16
Fahrnau Schustergasse	8 37	9 52	11 12	12 17	14 37	15 42	17 12		8 37	9 52	11 12	12 17
Fahrnau Hegnestraße	8 38	9 53	11 13	12 18	14 38	15 43	17 13		8 38	9 53	11 13	12 18
Kürnberg	8 45	10 00	11 17	⌇	14 42	⌇	⌇		8 45	10 00	11 17	⌇
Fahrnau Stabhalter-Flury-Straße	8 49	10 04	11 21	12 20	14 46	15 45	17 15		8 49	10 04	11 21	12 20
Fahrnau Rosengarten	8 50	10 05	11 22	12 21	14 47	15 46	17 16		8 50	10 05	11 22	12 21
Fahrnau Hauptstraße/EDEKA	8 51	10 06	11 23	12 23	14 48	15 48	17 18		8 51	10 06	11 23	12 23
Fahrnau Hauptstraße/Feuerwehr	8 52	10 07	11 24	12 24	14 49	15 49	17 19		8 52	10 07	11 24	12 24
Schopfheim Schlattholzstraße	8 53	10 08	11 25	12 25	14 50	15 50	17 20		8 53	10 08	11 25	12 25
Schopfheim Feldbergstraße/Bühlmatt	8 54	10 09	11 26	12 26	14 51	15 51	17 21		8 54	10 09	11 26	12 26
Schopfheim Feldbergstraße/Post	8 57	10 12	11 27	12 27	14 52	15 52	17 22		8 57	10 12	11 27	12 27
Schopfheim Marktplatz/Rathaus ○	9 00	10 15	11 30	12 30	14 55	15 55	17 25		9 00	10 15	11 30	12 30

A1245 Mo, Di, Do, Fr

9001 CityBus Schopfheim - Langenau - Schopfheim → 9001

Fa. Deiss Reisen, 79664 Wehr, ☎ 07762 9898

	Montag - Freitag							Samstag		
Fahrtnummer	9001 201	9001 205	9001 209	9001 213	9001 217	9001 221		9001 661	9001 665	9001 669
Verkehrsbeschränkungen				A1245	A1245	A1245				
Anmerkungen										
Schopfheim Marktplatz/Rathaus	9 00	10 25	11 30	14 55	15 55	17 25		9 00	10 25	11 30
Schopfheim Friedhof	9 01	10 26	11 31	14 56	15 56	17 26		9 01	10 26	11 31
Gündenhausen	9 03	10 28	11 33	14 58	15 58	17 28		9 03	10 28	11 33
Langenau Talstraße	9 04	10 29	11 34	14 59	15 59	17 29		9 04	10 29	11 34
Langenau Talstr./Kurze Fuhren	9 05	10 30	11 35	15 00	16 00	17 30		9 05	10 30	11 35
Langenau Niefenthaler-/Schillerstraße	9 06	10 31	11 36	15 01	16 01	17 31		9 06	10 31	11 36
Langenau Rathaus	9 09	10 32	11 37	15 02	16 02	17 32		9 09	10 32	11 37
Langenau Inselstraße	9 11	10 34	11 39	15 04	16 04	17 34		9 11	10 34	11 39
Langenau Rathaus	9 13	10 36	11 41	15 06	16 06	17 36		9 13	10 36	11 41
Langenau Friedhof	9 14	10 37	11 42	15 07	16 07	17 37		9 14	10 37	11 42
Gündenhausen Hohe-Flum-Straße	9 15	10 38	11 43	15 08	16 08	17 38		9 15	10 38	11 43
Schopfheim Lusweg/Blauenstraße	9 16	10 39	11 44	15 09	16 09	17 39		9 16	10 39	11 44
Schopfheim Hohe-Flum-Straße	9 17	10 40	11 45	15 10	16 10	17 40		9 17	10 40	11 45
Schopfheim Berufsakademie	9 18	10 41	11 46	15 11	16 11	17 41		9 18	10 41	11 46
Schopfheim Friedhof	9 19	10 42	11 47	15 12	16 12	17 42		9 19	10 42	11 47
Schopfheim Busbahnhof	9 20	10 43	11 48	15 13	16 13	17 43		9 20	10 43	11 48
Schopfheim Marktplatz/Rathaus ○	9 25	10 45	11 50	15 15	16 15	17 45		9 25	10 45	11 50

A1245 Mo, Di, Do, Fr

IMPRESSUM

total-lokal
Regional. Multimedial. Genial.

in Zusammenarbeit mit:
Stadt Schopfheim, Hauptstr. 31, 79650 Schopfheim

Redaktion:
Verantwortlich für den redaktionellen Inhalt:
Stadt Schopfheim, Hauptstr. 31, 79650 Schopfheim
Verantwortlich für den Anzeigenteil:
mediaprint infoverlag gmbh – Goran Petrasevic

Herausgeber:
mediaprint infoverlag gmbh
Lechstr. 2, 86415 Mering
Registergericht Augsburg, HRB 10852
USt-IdNr.: DE 811190608
Geschäftsführung:
Ulf Stornebel,
Dr. Otto W. Drosihn
Tel.: 08233 384-0
Fax: 08233 384-247
info@mediaprint.info

Quellennachweis für Fotos/Abbildungen:

Stadt Schopfheim:
S. 1, S. 6 (Kreis links), S. 7 (links oben), S. 17 (rechts unten), S. 20, S. 22, S. 23, S. 24, S. 27, S. 32 (rechts unten), S. 42, S. 54, S. 63, S. 81, S. 82, S. 84, S. 85 (rechts oben, rechts unten), S. 86 (rechts oben, links oben, Kreise), S. 88 (links oben, rechts oben, Kreise), S. 101 (links unten, rechts unten, links oben)

Ingrid Schubert:
S. 6 (Kreis rechts), S. 6 (groß mitte), S. 8 (rechts oben, rechts unten, Kreis mitte), S. 9 (rechts), S. 13 (Kreis mitte, rechts oben), S. 17 (Kreis mitte oben), S. 18 (links oben), S. 44 (links unten), S. 83 (rechts oben), S. 85 (mitte), S. 86 (links oben, links unten, rechts unten), S. 100 (unten), S. 101 (Kreis mitte und unten)

Andreas Michael Geiss@visionwork.de:
S. 7 (rechts oben), S. 88 (unten)

Fotolia:
S. 4 (Syda Productions), S. 5 (frankoppermann), S. 7 mitte unten (Christian-P.Worring), S. 34 (Texelart), S. 41 Kreis mitte (Irochka), S. 55 rechts oben (Christian Schwier), S. 58 links oben (Syda Productions), S. 74 rechts unten (Robert Kneschke), S. 97 Kreis (Peter38), S. 102 (babimu)

photl.com:
S. 6 (Kreis mitte), S. 44 (rechts unten), S. 44 (Kreis unten)

fotograf-basel-marcgilgen:
S. 14 und 15, S. 85 (links), S. 101 (Kreis oben)

Hans Moser:
S. 28 (links unten)

Gemeinde Kleinmachnow:
S. 28 (Kreis mitte unten)

Dikome/ Kamerun e. V.:
S. 28 (rechts unten)

Nina Baisch:
S. 32 (links unten)

Sadeq:
S. 41 (rechts unten)

Polizei Schopfheim:
S. 62

Sport- und Freizeitmanagement GmbH:
S. 83 (links unten und Kreise)

Freiwillige Feuerwehr Schopfheim:
S. 97 (rechts unten)

sxc.hu.com:
S. 97 (links unten)

Polylooks:
S. 61

Technisches Museum:
S. 16

Stadtplan Logistik:
Plan

79641050/16. Auflage/2016

Druck:
Mundschenk Druck+Medien
Mundschenkstraße 5
06889 Lutherstadt Wittenberg

Papier:
Umschlag:
250 g Bilderdruck, dispersionslackiert
Inhalt:
115 g weiß, matt, chlor- und säurefrei

Angaben nach Art. 8 Abs. 3 BayPrG:
Alleinige Gesellschafterin der mediaprint infoverlag gmbh ist die Media-Print Group GmbH, Paderborn

Titel, Umschlaggestaltung sowie Art und Anordnung des Inhalts sind zugunsten des jeweiligen Inhabers dieser Rechte urheberrechtlich geschützt. Nachdruck und Übersetzungen in Print und Online sind – auch auszugsweise – nicht gestattet.

Branchenverzeichnis

Liebe Leserinnen, liebe Leser! Als wertvolle Orientierungshilfe finden Sie hier eine Auflistung leistungsfähiger Betriebe aus Handel, Gewerbe und Industrie. Die alphabetische Anordnung ermöglicht Ihnen ein schnelles Auffinden der gewünschten Branche.
Alle diese Betriebe haben die kostenlose Verteilung Ihrer Broschüre ermöglicht. Weitere Informationen finden Sie im Internet unter www.total-lokal.de.

Abfallwirtschaft	103
Altenheime	77
Anlagenbau	35
Antriebstechnik	57
Apotheke	74
Architekten	2, 11
Architekturbüro	49
Augenoptik	67
Autohaus	45
Automatisierungstechnik	34
Bäckerei	16
Banken	98, 99
Beherbergungsbetrieb	84
Bettwäsche	11
Bistro	19
Blechverarbeitung	33
Cafés	16, 19
Coaching	35
Dolmetscher	49
Elektronik	33
Energieunternehmen	107
Finanzierungen	98, 99
Fitnessstudio	U 4
Fliesenlegermeister	21
Fotostudios	23, 25
Freier Architekt	2
Gartenbau	42
Gaststätte	84
Gebäudereinigung	57
Gewerbe Akademie	64
Glasreinigung	57
Golfclub	19
Gusstechnik	30
Handarbeitsfachgeschäft	16
Heilpraktikerin	71
Holzbau	U 2, 3, 11
Hörgeräte	75
Hotel	84
Immobilien	3
Industrie- und Handelskammer	31
Industrielle Automatisierungstechnik	33
Ingenieurbüros	2, 33, 34, 49
Klimatechnik	2
Kliniken	72
Kontaktlinsen	67
Kreismülldeponie	103
Kutschfahrten	18
Lichtsysteme	34
Logopädie	72
Maschinenbau	35
Metallbau	33
Metalldecken	34
Metzgerei	12
Mischtechnik	38, 39
Nähkurse	16
Outlet	11
Pflegeeinrichtungen	76, 77, 79
Pharmaunternehmen	36, 37
Restaurants	26, 84
Rührtechnik	38, 39
Schmuck	13
Schreinerei	45
Seniorenheime	77
Sozialstation	79
Sprachtherapie	72
Steuerberater	12, 18
Stromversorgung	107
Taxiunternehmen	42
Technik	108, U 3
Uhren	13
Verkehr	108, U 3
Verpackungen	30
Volkshochschule	65
Weiterbildung	31
Zimmerei	U 2, 3, 11

U = Umschlagseite

Notruftafel

Bezeichnung	Telefon
Polizeirevier Schopfheim	07622 66698-0
Polizei/Notruf	110
Feuer/Notruf	112
Überfall/Verkehrsunfall	110
Ärztlicher Notfalldienst	07621 19292-330
Augenärztlicher Notdienst	01805 19292330
Zahnärztlicher Notfalldienst	01803 322255535
Deutsches Rotes Kreuz – Notdienst	19222
Kreiskrankenhaus Schopfheim	07622 395-0

Bezeichnung	Telefon
Gas (Badenova)	0800 2838485
Strom (EnergieDienst)	07623 92-1818 oder -1200
Wasser (Städt. Wasserwerk)	07622 68848-27 oder 0160 97854026
Giftnotrufzentrale Freiburg	0761 19240
Frauenhaus	07621 49325
Sorgentelefon (Kinder + Jugendliche)	0800 1110-333
Telefonseelsorge	0800 1110-111 oder -222

100% Strom aus Wasserkraft
100% klimaneutrales Gas
Grüne Energie aus einer Hand,
in der **Region** zu Hause.
Mehr über uns und unsere Produkte finden Sie unter
www.naturenergie.de
NaturEnergie
von Energiedienst

Aus der Region…

„Hidden Champions“ nennt man sie: die Unternehmen, die erfolgreich weltweit agieren, Standards setzen in Forschung und Entwicklung. Und die dennoch oftmals in der Umgebung ihres Firmensitzes nicht als das wahrgenommen werden, was sie sind: innovative Weltmarktführer.

Seit über 50 Jahren arbeitet Magnetic Autocontrol daran, diesen Vorsprung in Entwicklung und Technik zu behaupten. Dies geschieht von der Firmenzentrale in Schopfheim aus. Gegründet wurde die Firma 1959 als Magnetic Elektromotoren GmbH in Maulburg. 1997 zog das Unternehmen aus Platzgründen nach Schopfheim in ein eigenes Firmengebäude. Kurz danach, 1998, wurde die Sparte „Schranken“ als eigenständige Firma Magnetic Autocontrol GmbH vom Mutterunternehmen abgespalten. Niederlassungen befinden sich heute in den USA, China, Australien, Malaysia, Indien und Brasilien. Seit 2014 ist die Magnetic Autocontrol eine unabhängig agierende Tochter der italienischen FAAC-Gruppe.

Die Magnetic Autocontrol produziert und vertreibt eine breite Palette von Fahrzeug- und Personensperren für eine Vielzahl von Einsatzbereichen. Die Fahrzeugschranken werden überwiegend eingesetzt bei Zufahrten für Firmeneinfahrten, Parkplätzen oder Mautstellen. Personensperren kommen beispielsweise als Zugangslösung in öffentlichen Gebäuden, Bahnhöfen oder Flughäfen zum Einsatz.

Entwicklung, Konstruktion, Technik, Beratung, Vertrieb und Endmontage liegen bei Magnetic Autocontrol in einer Hand: herausfordernde Einsatzbereiche für die Mitarbeiter. Umsetzung von Kunden-Sonderwünschen, Eigenentwicklungen von Microprozessoren, angepasste Softwarelösungen: Dank der hochqualifizierten Mitarbeiter aus der Region sind individuelle Lösungen immer möglich.

Magnetic Autocontrol hat sich durch Innovation, Zuverlässigkeit und hochwertige Qualität weltweit einen hervorragenden Ruf erarbeitet – belegt durch zahllose Referenzen.

Magnetic.Parking Schranken als Schleusenlösung am Flughafen Fort-de-France (Martinique).

Magnetic.Access Schranken auf Betonsäulen für die Zufahrtskontrolle von LKWs in New York City (USA).

totallokal | Weitere Informationen finden Sie unter: www.total-lokal.de

... in die Welt

MAGNETIC AUTOCONTROL™

Immigration-Gates im Flughafen (Dubai)

Personensperren in einer KTM-Railway Station (Malaysia)

Magnetic Autocontrol GmbH
Grienmatt 20
79650 Schopfheim
Deutschland
+49 7622 695-5
info@ac-magnetic.com
www.ac-magnetic.com

oberfit

Erlebe die Energie in Dir!

Ruf uns an
07622 / 688 10 30
Wir machen Dich **oberfit!**

- Mama WORKOUT
- Rücken-Fit
- Wirbelsäulengymnastik
- Hot Iron
- Zumba
- Ausdauertraining
- Krafttraining
- „Dr. Wolff" Rückentraining

Gündenhausen 39 · 79650 Schopfheim
Tel.: 07622 / 688 10 30
Fax: 07622 / 688 10 31
info@oberfit.de · www.oberfit.de

Öffnungszeiten:
Mo - Do 9.00 - 22.00
Fr 9.00 - 21.00
Sa 10.00 - 14.00
So 9.00 - 13.00