Bürgerinformationsbroschüre der Gemeinde Tutzing

www.total-lokal.de barrierefrei
mediaprint infoverlag

totallokal | Weitere Informationen finden Sie unter: www.total-lokal.de

RESCHEN
Boutique Hotel | Tutzing

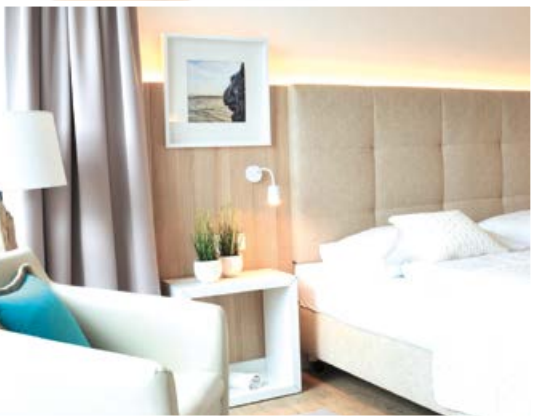

Genießen Sie die schönsten Seiten von Tutzing – im Hotel RESCHEN.

Modern, charmant und individuell – so präsentiert sich das 2015 neu eingerichtete Boutique-Hotel RESCHEN im Herzen von Tutzing seinen Gästen. Genießen Sie persönlichen Service und ein Ambiente, dessen Farben, Formen und Materialien die Starnberger Seenlandschaft auf leichte Weise widerspiegeln. Der RESCHEN: ein Ort zum Wohlfühlen und Entspannen.

Boutique Hotel Reschen | Marienstraße 7 | 82327 Tutzing am Starnberger See | Deutschland
Telefon 08158/939-0 | Fax 08158/939-100 | info@hotel-reschen.de | www.hotel-reschen.de

Schnellhäuser, © Josef Auer

Editorial

Erholung pur und mehr verspricht die Gemeinde Tutzing am Starnberger See. Ob Einwohner oder Gast – die See-Gemeinde kann in mehrfacher Hinsicht punkten. So verfügt sie nicht nur über eine wunderschöne Seepromenade zum Entspannen, sondern auch über ein ausgezeichnetes Netz an Schulen und Kinderkrippen. Die Gemeinde ist somit für Familien mit Kindern als Wohnsitz wie geschaffen.

Auch in Sachen Kultur wird es hier nicht langweilig. Das ganze Jahr über werden hier abwechslungsreiche Feste und Veranstaltungen durchgeführt. Dabei ist 2017 ein ganz besonderes Jahr für die Gemeinde: ein Jubiläumsjahr. Vor 1275 Jahren wurde Tutzing erstmals erwähnt.

Zudem ist Tutzing Sitz der Evangelischen Akademie und der Akademie für politische Bildung. Der Mensch steht hier im Mittelpunkt. Vereine und Initiativen bieten Spielraum für gemeinsame Freizeitaktivitäten und bürgerliches Engagement.

Pendlerfreundlich ist die Gemeinde durch die optimal ausgebaute Verkehrs- und Infrastruktur. So ist am Bahnhof der Zugang zu ICE-Zügen, zur Regionalbahn, S-Bahn oder zu dem Bus kein Problem.

Die vorliegende Broschüre soll Ihnen ein umfassendes und lebendiges Bild über die Verwaltung, die Wirtschaft, den Tourismus und die möglichen Freizeitaktivitäten vermitteln. Darüber hinaus sind alle wesentlichen Informationen über Behörden, Schulen und Kindertageseinrichtungen, medizinische Versorgung und Angebote für die ältere Generation enthalten.

Wir wünschen Ihnen eine informative Lektüre.

Hochzeitslader, © Josef Auer

Inhaltsverzeichnis

Editorial 1
Die Gemeinde Tutzing im Portrait 4
Verkehrsanbindung 9
Verwaltung als Dienstleister 10
Bürgermeister und Gemeinderäte 11
Wo finde ich was? 11
Tutzing als Wirtschaftsstandort 12
Tourismus 13
Freizeit und Sportanlagen 19
Vereine 20
Schulen und Kindertageseinrichtungen 24
Gesundheit 27
Senioren 28
Kirchen 30
Notruf-Nummern 31
Branchenverzeichnis 32
Impressum 32

Blick von der Ilkahöhe, © Josef Auer

Benediktenwand, © Josef Auer

Mitreden • Mitgestalten • Mitbestimmen

CSU Ortsverband TUTZING

Bringen auch Sie sich aktiv in die Ortspolitik für Tutzing mit ein!

Werden Sie Mitglied!

Thomas Parstorfer
Tel. 08157/929500
thomas.parstorfer@online.de

www.csu-tutzing.de
facebook.de/csu-tutzing

© runzelkorn – Fotolia

AP Auto Parstorfer
KFZ-Fachbetrieb

- Reparaturen aller Marken
- ATE Bremsen Center
- Webasto Standheizung, offizieller Einbaubetrieb
- Unfallinstandsetzungen
- MAKRA Autoglasbetrieb
- Klimaservice/Reifendienst

Meisterhaft auto reparatur

KRAFTFAHRZEUG GEWERBE

Starnberger Str. 24
82327 Tutzing/Traubing

Tel.: 08157 - 92 95 00
Fax: 08157 - 92 95 02

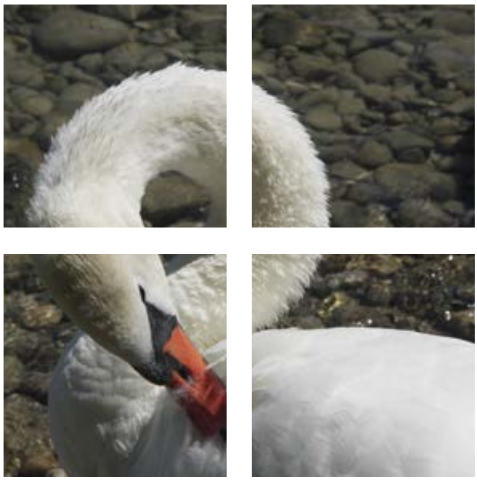

Schwan, © Irmengard Auer

Die Gemeinde Tutzing im Portrait

Die Gemeinde Tutzing am Starnberger See war schon immer die Heimat bedeutender Künstler, Wissenschaftler und Persönlichkeiten aus Wirtschaft und Industrie. Heute ist sie ein Wohlfühlort für Jung und Alt.

Bildung und Betreuung

In Sachen Bildung und Betreuung kann die Gemeinde mit einem gut ausgebauten Netz an Schulen und Kinderkrippen punkten. Ein Gymnasium, eine Realschule, Grundschule, Mittelschule, Musikschule, acht Kindergärten, fünf Kinderkrippen und ein Hort sowie eine Mittagsbetreuung runden das Bildungs- und Betreuungsangebot ab. Ein reichhaltiges Freizeitangebot wird in den Jugendgruppen der rund 80 Vereine bereitgehalten.

Wirtschaftsstandort

Die Nähe zur Landeshauptstadt München und die gute Verkehrsanbindung sind Vorzüge für Tutzing als Wirtschaftsstandort. Die Gemeinde verfügt über folgende Gewerbegebiete: das Four Site am Bahnhof, den Kampberg sowie den 5-Seen-Businesspark am Kallerbach. Zahlreiche Unternehmen haben sich bereits hier erfolgreich niedergelassen.

M.N.S Top Clean

Sammy Mesfin
Gebäudereinigung und Dienstleistung

- **Unterhaltsreinigung**
- **Sonderreinigungen**
- **Baureinigung**
- **Glasreinigung usw.**

Hauptstraße 53
82327 Tutzing
Tel. 08158 9260838
Fax: 08158 9260839
Mobil: 0173 2004462
Mail: MNS_Top@yahoo.de

ICE Taufe, © Josef Auer

Ausgezeichnete Einkaufsmöglichkeiten

Ob Lebensmittelfachgeschäft oder Supermarkt, Souvenirladen oder Modeboutique – so manche Geschäfte in Tutzing lassen das Herz des Shopping-Liebhabers höherschlagen. So bietet die Tutzinger Geschäftswelt sowohl Waren und Leistungen für das tägliche Leben als auch handgemachte, individuelle Artikel.

Optimale Verkehrsanbindung

Mit der Regionalbahn ist München in rund 30 Minuten zu erreichen. Darüber hinaus besteht Anschluss an die S- und U-Bahnen der Landeshauptstadt. Des Weiteren ist Tutzing auch Haltpunkt für den ICE. Wer keine öffentlichen Verkehrsmittel nutzen möchte, ist hier in Tutzing dank der direkten Anbindung an die Bundestraße B 2 und an die Autobahn A 95 im Vorteil.

Christian Bablick
Heizung – Sanitär
Starnberger Str. 20 · 82327 Traubing
Telefon 0 81 57/92 29 20 · Telefax 0 81 57/92 29 21
info@christian-bablick.de · www.christian-bablick.de

- Planung – Ausführung
- Energieberatung
- Solaranlagen
- Öl-/Gasfeuerung
- Badsanierung
- Kundendienst
- Wassernachbehandlung
- Regenerative Energien

Tutzing vom See aus, © Josef Auer

Sehr gute medizinische Versorgung

Die medizinische Versorgung ist sehr gut. Das Benedictus-Krankenhaus (160 Betten, einschl. 25 Betten im geriatrischen Rehabilitations-Zentrum) hat einen vorzüglichen Ruf. Angeschlossen ist ein Dialysezentrum (KfH) mit 17 Dialyseplätzen. Nierenkranke Patienten aus der Region werden ebenso betreut wie Urlauber, die nun endlich einmal Ferien von ihrem mühsamen Alltag machen können. Zudem praktizieren etwa 20 niedergelassene Ärzte aller Fachrichtungen.

Vielfältige Freizeitgestaltung

Die Gastronomie mit Biergärten, teils am Wasser, kleine Lokale, schöne Hotels und Pensionen sind nicht nur für Einheimische interessant – sie locken Gäste von nah und fern. Zwei Bäder (Nord- und Südbad), ein Freibad, Segelschulen, ein Reiterhof, Golfanlagen, ein Yachtclub, eine Bootsvermietung und wunderschöne Radwege rund um den See oder ins Hinterland prägen die aktive Freizeitgestaltung in Tutzing. Kaum eine Stunde dauert es mit dem Auto bis zu den schönsten Skipisten und Wanderbergen.

Bekommt Ihre Immobilie genügend Aufmerksamkeit?
Sie möchten Energie, Zeit und Nerven sparen - nicht aber Vertrauen.

Ihre Interessen sind unsere Interessen.

U.B.I IMMOBILIEN

Ursula Bluhm | Hauptstraße 42 | 82327 Tutzing
08158-9066290 | www.ubi-immobilien.de

Umzug, © Josef Auer

Kultur in Tutzing

In Tutzing erwartet Sie ein ungewöhnlich reichhaltiges und vielseitiges Kultur-Angebot. Sie finden Kultur-Angebote in nahezu allen kulturellen Sparten. Engagierte Bürger, Vereine und Initiativen, Künstler und Kulturschaffende wirken daran ebenso mit wie die Kulturinstitutionen, die Bildungseinrichtungen und die Kirchengemeinden. Tutzing ist außerdem Sitz zweier überregional renommierter Akademien: die Evangelische Akademie und die Akademie für Politische Bildung. Alle Angebote zusammen sorgen in Tutzing für eine unverwechselbare kulturelle Leistung und Atmosphäre.

Quelle: Homepage Tutzing

Ort für Urlaub und Erholung

Die Gemeinde ist wie geschaffen dafür, die Natur in all ihren Facetten zu genießen. Hier kommen Naturliebhaber auf ihre Kosten. Auf zahlreichen Wanderwegen kann die Umgebung erkundet werden. Darüber hinaus gibt es viele weitere Erholungs- und Sportmöglichkeiten. Ob ein erfrischendes Bad im See oder eine entspannende Bootstour – für jeden Geschmack ist das Richtige dabei. Der See (123 Meter tief, 21 km lang, fast wieder Trinkwasserqualität) ist ein weiterer Magnet mit vielen Gesichtern, von lieblich bis dramatisch. Beim Blick vom Johannishügel, einem Eiszeitrelikt, kann einem buchstäblich das Herz aufgehen. Weitere Seen, wie der Ammersee, sind in wenigen Minuten erreichbar.

HANDEL BAUMSCHULEN

Ihr Gartencenter und Pflanzenparadies

Kaufen Sie dort „wo es wächst“!

Baumschule Handel | Garatshauser Str. 3 | 82327 Traubing bei Tutzing

Telefon 08157 - 7069 | www.baumschule-handel.de

B A U B I O L O G I S C H E S
INGENIEUR- UND ARCHITEKTURBÜRO
MICHAEL WISSNET

dipl. ing. univ. – freier architekt
primelweg 9 – 82327 tutzing
tel: +49 8158 90 76 44
mobil: +49 178 79 00 132
e-mail: bauplanung@wissnet.com

neubau · altbausanierung · bauberatung · baueingabe · werkplanung · bauleitung · energieberatung

LISTL

Helmuth Listl GmbH

Werkstätte für Malerei • Anstriche • feine Spritzlackierung • Spachteltechnik • Vollwärmeschutz • Dekorative Putze • Wand- und Bodenbeläge • Betonsanierung • Industrie- und Möbellackierung

82327 Tutzing-Kampberg • Primelweg 13
Telefon 08158/8064 • Fax 08158/7613
Mobil 0171 2 37 31 38 • www.maler-listl.de

Wir beraten Sie gern

© Polylooks

Elektroanlagen Schuster GmbH

Primelweg 8
82327 Tutzing / Kampberg
Tel.: (08158) 90 45 15

Fax: (08158) 90 45 16
info@elektroanlagen-schuster.de
www.elektroanlagen-schuster.de

Bautrocknung ist unsere Stärke!

- **Keller-Trockenlegung**
- **Bautrocknung, -heizung**
- **Wasserschadensanierung**

KellerProfi

Kellerprofi GmbH – 82327 Tutzing – Lange Str. 10 – Tel. 08158/6951

Verkehrsanbindung

Tutzing liegt vom Stadtrand der Landeshauptstadt München weniger als 30 km entfernt. Vom Hauptbahnhof München erreichen Sie Tutzing alle 20 Minuten mit der S-Bahn (Linie S 6) in 45 Minuten, mit der stündlich und teilweise sogar halbstündlich verkehrenden Regionalbahn Richtung Garmisch bzw. Kochel in weniger als 30 Minuten.

Vom Flughafen „Franz Josef Strauß" bringen Sie die S-Bahn-Linien S 1 oder S 8 direkt nach München hinein, u. a. auch zum Hauptbahnhof, von wo Sie weiter nach Tutzing reisen können. Überregionale ICE führen direkt nach Tutzing.

Mit dem Auto folgen Sie in München der Beschilderung zur Autobahn in Richtung Garmisch-Partenkirchen. Die Autobahn A 95 verlassen Sie am Kreuz Starnberg und fahren auf die A 952. Diese führt nach Starnberg hinein und geht über in die Bundesstraße B 2 (Olympiastraße). Dieser folgen Sie durch Starnberg hindurch über ca. 9 km bis Traubing. Traubing lassen Sie rechts hinter sich und biegen von der B 2 nach links in Richtung Tutzing ab.

© Angelika Bentin – Fotolia

Verwaltung als Dienstleister

Gemeindeverwaltung

Kirchenstraße 9
Telefon: 08158 2502-0
Telefax: 08158 2502-48
E-Mail: rathaus@tutzing.de
Internet: www.tutzing.de

1. Bürgermeister Rudolf Krug
Sprechstunden:
- am ersten Donnerstag im Monat von 15.00 bis 16.00 Uhr im Rathaus
- am zweiten Donnerstag im Monat von 11.00 bis 12.00 Uhr in der Grundschule Traubing

Öffnungszeiten

Rathaus:
- Montag, Dienstag, Donnerstag, Freitag von 08.00 bis 12.00 Uhr
- zusätzlich: Dienstag von 14.00 bis 18.00 Uhr

Mittwoch ist das gesamte Rathaus für den Parteiverkehr geschlossen.

Gemeindebücherei Rathaus
Eigener Eingang
Telefon: 08158 2502-47

- Dienstag und Freitag 10.00 bis 13.00 Uhr und 15.00 bis 18.30 Uhr
- Donnerstag 10.00 bis 13.00 Uhr und 14.00 bis 18.30 Uhr
- Samstag 09.00 bis 12.00 Uhr

Wasserwerk nach Dienstschluss
Telefon: 08158 1065 oder 3553

Bei Stromstörung
EON Bayern rund um die Uhr
Telefon: 0180 4192091

Wertstoffhof
Kirchenstraße
Telefon: 08158 7089

Nähere Informationen unter:
www.awista-starnberg.de

Außer Restmüll, Bioabfällen und Problemstoffen kann fast alles abgegeben werden, was im Haushalt anfällt. Öffnungszeiten laut Anschlagtafel am Eingang.

Rathaus, © Josef Auer

Bürgermeister und Gemeinderäte

Eine aktuelle Übersicht über die Bürgermeister und der Gemeinderäte finden Sie auf der Homepage der Gemeinde Tutzing. Dort sind auch die Sitzungstermine hinterlegt.

www.tutzing.de/rathaus/gemeinderat-uebersicht/

Wo finde ich was?

Möchten Sie Informationen zur Gewerbesteuer einholen oder suchen Sie die Durchwahlnummer für die Bauleitplanung? Eine ausführliche Übersicht zu den verschiedenen Amtsbereichen und Anlaufstellen der Verwaltung, den öffentlichen Einrichtungen und den richtigen Ansprechpartnern finden Sie auf der Internetseite der Gemeinde.

www.tutzing.de/rathaus/gemeindeverwaltung/verwaltungswegweiser/

Meisterhaft auto reparatur

AUTO - LANIO GmbH

Auto Lanio GmbH
Hauptstraße 34
82327 Tutzing
Tel. 08158 9771
Fax 08158 9772
E-Mail: annahme@auto-lanio.de

Öffnungszeiten:
Mo. – Do. 07:30 – 12:00 Uhr
13:00 – 18:00 Uhr
Fr. 07:30 – 12:00 Uhr
13:00 – 17:00 Uhr

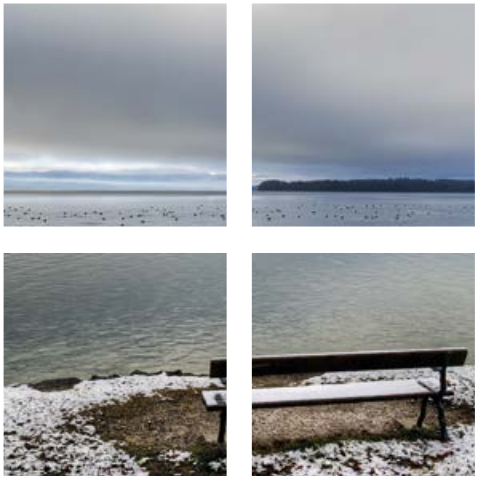

Kustermannpark im Spätherbst, © Josef Auer

Tutzing als Wirtschaftsstandort

Angesichts starker Standortfaktoren eignet sich Tutzing hervorragend für die Ansiedlung von Unternehmen in Dienstleistung, Handel und Gewerbe. Die Verkehrsanbindung durch den öffentlichen Personenverkehr mit ICE, Regionalbahn zwischen München und Innsbruck sowie die S-Bahn sichern die Erreichbarkeit des Ortes sowie großer Zentren. Alternativ erreicht man Tutzing mit dem Auto über die A 95 und die B 2. Die Breitbandversorgung des Ortes ist sehr gut ausgebaut, eine wichtige Voraussetzung im Zeitalter der Digitalisierung. Anspruchsvolle Unternehmer und ihre Mitarbeiter begrüßen die familienfreundliche Infrastruktur mit einem breiten Angebot an Kinderkrippen, Kindergärten und Kinderhorten. Dies wird ergänzt durch ein eigenes Krankenhaus. Neben der individuellen Grund- und Regelversorgung der Bevölkerung im Südwesten Münchens bieten die Ärzteteams Spezialleistungen, die das Krankenhaus weit über die Region hinaus bekannt gemacht haben. Dazu gibt es eine sehr gute Abdeckung durch niedergelassene Ärzte nahezu sämtlicher Fachrichtungen. Der kleinteiligen Einzelhandelsstruktur im Ortskern stehen Verbrauchermärkte im Norden und Süden des Ortes sowie am Bahnhof gegenüber, um so die tägliche Versorgung der Bevölkerung ortsnah zu sichern. Ein breites Kultur- und Bildungsangebot, die vielfältigen Angebote der Vereine und nicht zuletzt die schöne Lage am See vervollständigen die positive Bewertung der Standortfaktoren. Sie geben den Unternehmen die Möglichkeit, ihrer Belegschaft und künftigen Mitarbeitern attraktive Arbeitsplätze anzubieten. Dafür stehen in Tutzing verschiedene Gewerbegebiete zur Verfügung, vom Four Site am Bahnhof über Flächen in Kampberg bis zum 5-Seen-Businesspark am Kallerbach. Private Investoren sowie Bürgermeister und Gemeinderat arbeiten daran, weitere Büro- und Gewerbeflächen auszuweisen. Der Gewerbesteuerhebesatz der Gemeinde liegt bei maßvollen 300 Prozent. Das örtliche Angebot ist auf der Homepage der Gemeinde zu finden.

Suchen Sie für Ihr Unternehmen, Ihr Gewerbe, Ihren Einzelhandel einen Standort in Tutzing? Sprechen Sie uns an!

Kontaktdaten siehe Seite 10.

Ilkahöhe, © Josef Auer

Tourismus

Eingerahmt von Isar- und Pfaffenwinkel liegt Tutzing am Starnberger See. Mit seiner zentralen Lage zwischen München und den Alpen bietet Tutzing vielseitige Möglichkeiten in Natur und Kultur. Tutzings Charakter ist durch den See geprägt. Für den Urlauber und Erholungsuchenden hält Tutzing ein umfangreiches Angebot an Unternehmungen bereit, angefangen von Spaziergängen in den weitläufigen Parkanlagen über geruhsame Erholung und Entspannung am See, sportliche Betätigung, kleine Wanderungen in die nähere Umgebung bis hin zu Ausflügen in Nachbarorte. Der Weg nach München für großstädtische Erlebnisse und ein großes kulturelles Angebot ist kurz.

Tutzinger Bürger haben am 13. November 2009 – zusammen mit dem Tourismusreferenten des Gemeinderats – den Tutzinger Förderverein für Tourismus gegründet. Dieser macht es sich zur Aufgabe, die unterschiedlichen touristischen Angebote zu bündeln, Tutzings Gäste zu beraten, deren Anregungen aufzugreifen und Entwicklungsimpulse an andere dem Tourismus dienende Einrichtungen zu geben. Die Gemeinde Tutzing hat zur Einrichtung einer

DIREKT UMS ECK
is stangerlgrad guad

Aus unserer Region
sind die Landwirte, von denen wir unser Schlachtvieh bekommen:
Ehrliche Menschen, die sich noch drum kümmern, dass das liebe Vieh wirklich glücklich ist –
dank heimischem Futter ohne Gentechnik, und ganz viel Freilauf auf grünen Wiesen.

100% echtes Handwerk
Am liebsten Lutz!
immer regional

LUTZ
METZGEREI • PARTYSERVICE

Pöcking Hauptstraße 26 · Tel. 08157/1090
Tutzing Hallberger Allee 1 · Tel. 08158/9073888
www.metzgerei-lutz.com

Vetterlhaus, © Josef Auer

Gästeinformation Tutzings ältestes Gebäude, das „Vetterlhaus", zur Verfügung gestellt. Diese Gästeinformation wird von ehrenamtlichen Tutzinger Bürgern als Tutzinger Förderverein für Tourismus geführt.

Das Vetterlhaus

Hier können Gäste und Einheimische zu vielen Fragen des touristischen Angebotes in Tutzing und Umgebung Rat und Unterstützung einholen.

Das Angebot des Tutzinger Fördervereins für Tourismus umfasst:

- Unterkunftsnachweise für Hotels und Ferienwohnungen
- Hinweise zu Veranstaltungen – teilweise mit Vorverkauf von Eintrittskarten
- Wandervorschläge ebenso wie Routenpläne für Nordic Walking
- Orts- und Umgebungspläne
- Hinweise auf Ausflüge und Busreisen
- Literatur zum Ort und zur Umgebung
- Prospekte für Ausflugsziele und Sehenswürdigkeiten

WEINHANDEL

Probieren Sie Winzer-Weine aus Deutschland, Österreich, Italien, Frankreich und Spanien.

Öffnungszeiten
Di. bis Fr. 10 – 13 Uhr und 15 – 18 Uhr • Sa. 9 – 13 Uhr

Greinwaldstraße 11 · 82327 Tutzing
Tel. 08158 9042606

Häring, © Josef Auer

- Souvenirs, Postkarten, diverse Videos
- Internet-Zugang für Gäste und Einheimische
- und anderes mehr ...

Öffnungszeiten:

- Mai bis September
  Montag bis Freitag von 09.00 bis 12.00 Uhr
  und 15.00 bis 18.00 Uhr
  Samstag von 09.00 bis 12.00 Uhr
- Oktober bis April
  Montag bis Samstag von 10.00 bis 12.00 Uhr

Kontakt:
Telefon: 08158 258850
E-Mail: info@tutzing-tourismus.de
Internet: www.tutzing-tourismus.de

Veranstaltungskalender

Die Gemeinde Tutzing pflegt einen Veranstaltungskalender, den Sie unter www.tutzing.de einsehen können. Der Veranstaltungskalender ist übers Jahr gut gefüllt. Neben den Angeboten ortsansässiger Akademien laden Vereine und Gruppierungen zu Veranstaltungen unterschiedlichster Art ein. Tutzing verfügt über ein breit gefächertes kulturelles Angebot. So herrscht unter anderem eine lebendige Musikszene mit Musikerlebnissen für jeden Geschmack.

Hochzeitstorte, © Josef Auer

Die Fischerhochzeit

Ein besonderes Veranstaltungs-Highlight ist die Fischerhochzeit, die alle fünf Jahre stattfindet. Seit über 80 Jahren wird mit der Tutzinger Fischerhochzeit die große Liebesgeschichte zweier Fischerkinder vom Starnberger See nachgespielt. Alle fünf Jahre – erneut 2017 (1./2. Juli) – feiern die Tutzinger das Historienspiel mit vielen Darstellern aus dem Ort.

1929 rief der Heimatpfleger Josef Franz Drummer erstmals die Inszenierung der Fischerhochzeit ins Leben, seither wurde Tutzing insgesamt elfmal zum Schauplatz dieses bekannten und beliebten Fests am Starnberger See.

Die Geschichte der Fischerhochzeit

Vor etwa 200 Jahren entbrannte in Tutzing ein Streit zwischen dem Hoffischer Gröber vom Gröberhof und dem Tutzinger Schlossherrn Graf von Vieregg. Gröber, der damals die Gemeinde führte, ärgerte sich über die zunehmenden Verpflichtungen und Abgaben der Fischer. Der Graf sorgte dafür, dass Gröbers einziger Sohn Michael, obwohl dieser als Hoffischerssohn nicht zum Heer musste, doch eingezogen und nach Russland geschickt wurde. Nach Kriegsende kehrte der traurige Rest des Heeres zurück – Michael war nicht dabei ... Die Eltern und viele Tutzinger betrauerten den vermeintlichen Tod. Und auch Veronika Bierbichler, die Tochter des Ambacher Fischmeisters, die dem Werben Michaels bisher nicht stattgegeben hatte, stellte nun fest, wie sehr sie ihn geliebt hatte. Eines Tages aber kam ein schmutziger, zerlumpter Landstreicher in den Ort. Niemand erkannte ihn, nur der Hund des Gröberhofs lief dem Fremden schwanzwedelnd entgegen – Michael war zurück in seiner Heimat. Die Freude im Dorf und vor allem bei Veronika war groß und schon bald war klar: Veronika und Michael werden heiraten. Am Tag der großen Fischerhochzeit kamen viele Verwandte, Bekannte

Trauung, © Josef Auer

und Kameraden von überall her nach Tutzing. Sogar der Graf, berührt von der Geschichte Michaels, kam mit großem Gefolge und versöhnte sich mit dem alten Gröber. Der Dorffriede war wieder hergestellt.

Ortsmuseum

Die Ausstellungsfläche des Ortsmuseums beträgt 85 m² und ist in drei Räume aufgeteilt. Dieser kleine Rahmen bietet einen Entdeckungsort für die Ortsgeschichte und für spezielle, ortsbezogene Ausstellungen. Wechselausstellungen beleben das Angebot. Im Ortsmuseum werden auch Trauungen vollzogen.

Öffnungszeiten:

- Ganzjährig geöffnet am Mittwoch, Samstag und Sonntag von 13.00 bis 17.00 Uhr
- Gruppen und Schulklassen gerne nach Vereinbarung.

Kontakt:
Graf-Vieregg-Str. 14 (Thomaplatz)
82327 Tutzing
Telefon während der Öffnungszeiten:
08158 258397
Telefon außerhalb der Öffnungszeiten:
08158 8120 (Herr Gernot Abendt)
E-Mail: ortsmuseum@tutzing.de

Kustermannvilla, © Josef Auer

Museumsschiff

Eine Attraktion auf dem Starnberger See ist ein Museumsschiff. Es liegt im südlichen Bereich des Kustermannparks, in der Nähe des Deutschen Touring Yacht-Clubs.
Auf dem Museumsschiff in Tutzing befindet sich ein Café/Bistro. Diese Erlebnisgaststätte garantiert bei gutem Wetter einen grandiosen Blick über den Starnberger See bis hin zu den Alpen.
Auf dem Museumsschiff wird ein umfangreiches Kulturprogramm mit z. B. Musik- und Kabarettabenden angeboten. Einen aktuellen Flyer finden Sie hierzu unter www.museumsschiff-tutzing.de.
Das Museumsschiff ist auch eine beliebte Location für Trauungen.

Kino

Für Kinofreunde bietet sich in Tutzing das Kur-Theater, ein kleines, aber feines Kino mit dem Charme der 50er-Jahre an.
Sein Programmangebot zeichnet sich schon seit Jahren durch seinen hohen kulturellen Anspruch aus. Mehrfach wurde das KurTheater dafür von der Bayerischen Film- und Fernsehförderung ausgezeichnet. Das KurTheater führt regelmäßig Filmreihen mit unterschiedlichsten thematischen Schwerpunkten durch und ist ein wichtiger kultureller Treffpunkt am Ort. 2014 wurde das Kino deshalb von der Gemeinde Tutzing mit dem Wilhelm-Hausenstein-Kulturpreis ausgezeichnet.

Platzreservierungen unter: 08158 6380
Kinoprogramm: www.tutzing24.de/kurtheater

Innenarchitektur
– Wohn-/Geschäftsbereich
Fertigung
– individuelle Einzelmöbel
– Küche – Bad
– Wohn-/Schlafmöbel
– Büro-/Objekteinrichtungen
– Arztpraxen
– Liva – Vase – Licht, Klemmsysteme
– Fotografie
– Kunstausstellungen

willi renner
Brombergweg 9
82327 Traubing/Tutzing

Tel. 08157 8599 o. 7794
Mobil 0173 9048397

www.rennerdesign.de

rennerdesign
INNENARCHITEKTUR
MÖBELDESIGN

Freizeit und Sportanlagen

Die wunderbare Landschaft rund um Tutzing lädt zu abwechslungsreichen Freizeitaktivitäten an der frischen Luft ein. Gerade Radfahrer und Wanderer kommen in der Region voll auf ihre Kosten. Es ist für jeden Geschmack eine passende Route vorhanden – ob Sie nun die sportliche Herausforderung reizt oder die idyllische Atmosphäre in den Wäldern und Wiesen der Gemeinde. An den warmen Sommertagen bieten sich die Badeplätze am Starnberger See hervorragend für vielseitigen Badespaß an, wie beispielsweise zum Surfen und Segeln oder einfach nur zum Entspannen.

Dreifachsporthalle/Würmseehalle
Bernrieder Straße 1 a
Telefon: 08158 9061370

Fußballplatz
Bernrieder Straße 1, Telefon: 08158 9061370

Tennisplatz, TC Tutzing e. V.
Seestraße 12, Telefon: 08158 1245

Golfplatz
Gut Deixlfurt, Telefon: 08158 3600

Minigolfplatz
Seestraße 3

Südbad
Seestraße 20, Telefon: 08158 9070430

Nordbad
Nordbadstraße 1, Telefon: 08158 6819

ICE Taufe, © Josef Auer

Vereine

Vereine tragen nicht nur zu einer abwechslungsreichen Freizeitgestaltung bei, sondern sind gleichzeitig ein wichtiges Bindeglied für eine intakte Gemeinschaft. Das Vereinsleben in Tutzing ist bunt und reich an Angeboten. Je nach Interessensgebiet können sich Bürgerinnen und Bürger für Umweltbelange oder Bildungsthemen engagieren, sich am politischen und sozialen Geschehen beteiligen oder gemeinschaftlich ihre Hobbys ausüben.

Verein	E-Mail-Adresse	Internet
Altschützen Traubing 1867 e. V.	altschuetzen-traubing@gmx.de	www.altschuetzen-traubing.de
Altschützen Tutzing 1863 e. V.	info@altschuetzen-tutzing.de	www.altschuetzen-tutzing.de
Ambulante Krankenpflege Tutzing e. V.	krankenpflege-tutzing@t-online.de	www.krankenpflege-tutzing.de
Arbeiterwohlfahrt OV-Tutzing	awo-tutzing@web.de	www.bayern.awo.de
ATG	elektro-mueller@info2000.de	www.atg-tutzing.de
Bausteine Christuskirche Tutzing e. V.	detlef.meye@gmx.de	www.evangelisch-in-tutzing.de
Billardclub Tutzing e. V.	r-hartl@t-online.de	
Blaskapelle Traubing	Wasti8@t-online.de	www.traubing.de
Blue Notes	pfarrbuero@st-joseph-tutzing.de	www.st-joseph-tutzing.de
Bogenschützengruppe		www.traubing.de
Bridge-Club Tutzing e. V.	info@bridge-club-tutzing.de	www.bridge-club-tutzing.de
BRK Tutzing	bereitschaft@brk-tutzing.de	www.brk-tutzing.de
Bund Naturschutz Bayern e. V.	kvak@gmx.de	www.starnberg.bund-naturschutz.de
Deutscher Alpenverein Sektion Tutzing	info@dav-sektion-tutzing.de	www.dav-sektion-tutzing.de
Deutscher Touring Yachtclub	info@dtyc.de	www.dtyc.de

Verein	E-Mail-Adresse	Internet
Die kleinen Strolche e. V.	vorstand@die-kleinen-strolche.de	www.die-kleinen-strolche-tutzing.de
Energiewende Landkreis Starnberg e. V.	bernd_pfitzner@yahoo.de	www.energiewende-sta.de
Evangelischer Gemeindeverein Tutzing e. V.	ev-gemeindeverein-tutzing@gmx.de	www.evangelisch-in-tutzing.de
FC Traubing e. V.	marcus.graetz@t-online.de	www.fctraubing.de
Förderkreis der Akademie für Politische Bildung e. V.	foerderkreis@apb-tutzing.de	www.apb-tutzing.de
Förderkreis Kustermann-Villa & Park e. V.	behringer.anja@googlemail.com	
Förderkreis Musikschule Tutzing e. V.	musikfoerderkreis.tutzing@web.de	www.musikschuleweilheim.de
Förderverein der Volksschule Tutzing e. V.	ernst.lindl@onlinehome.de	www.vs-tutzing.de
Förderverein Freunde des Gymnasium Tutzing e. V.		www.gymtutzing.de
Förderverein Grundschule Traubing	vorstand@foerderverein-gs-traubing.de	www.foerderverein-gs-traubing.de
Förderverein Kindergarten St. Maria	foerderverein.st.maria@gmx.de	www.traubing.de
Fotogruppe Traubing	webmaster@fotogruppe-traubing.de	www.fotogruppe-traubing.de
Frauen helfen Frauen Starnberg e. V.	info@frauenhelfenfrauen-sta.de	www.frauenhelfenfrauen-sta.de
Frauenunion Tutzing	md@gvg-doerrenberg.de	
Freiwillige Feuerwehr Traubing e. V.	kontakt@feuerwehr-traubing.de	www.feuerwehr-traubing.de
Freiwillige Feuerwehr Tutzing e. V.	info@feuerwehr-tutzing.de	www.feuerwehr-tutzing.de
Freundeskreis der Evangelischen Akademie Tutzing e. V.	grande@ev-akademie-tutzing@t-online.de	www.ev-akademie-tutzing.de
Freundeskreis der Musikschule Tutzing e. V.	musikfoerderkreistutzing@web.de	www.musikschuleweilheim.de
Freundeskreis Tutzing-Bagnères-Balatonkenese	winning@t-online.de	

Verein	E-Mail-Adresse	Internet
Freundeskreis Tutzinger Brahmstage e. V.	info@tutzinger-brahmstage.de	www.tutzinger-brahmstage.de
Integrativer Förderverein für Reiten Tutzing	greinwaldhof@t-online.de	
Gebirgstrachtenerhaltensverein „Würmseer Stamm“ Diemendorf	gregor.kreutterer@t-online.de	www.trachtenverein-diemendorf.com
Golfclub Tutzing e. V.	info@golfclub-tutzing.de	www.golfclub-tutzing.de
Heimatbühne Tutzing e. V.	hu.hei@t-online.de	www.heimatbühne-tutzing.de
JM Freizeitclub e. V.	vorstand@jm-tutzing.de	
JM Traubing	maxip95@hotmail.de	www.jmtraubing.de
KAB Tutzing	kab-tutzing@st.-joseph-tutzing.de	www.st-joseph-tutzing.de
Kampfsportclub Tutzing e. V.	vorstand@kickboxen-tutzing.de	www.kickboxen-tutzing.de
Kinderoase Tutzing e. V.	kontakt@kinderoase-tutzing.de	www.kinderoase-tutzing.de
Kirchenchor „St. Joseph“	pfarrbuero@st-joseph-tutzing.de	www.st-joseph-tutzing.de
Mc Gringos e. V.	starnberg@gringos-mc.de	
MitWohnen und Wohnen für Hilfe im Landkreis Starnberg	mit.wohnen.fuer.hilfe@t-online.de	
Modelleisenbahnclub Tutzing e. V.	info@ modelleisenbahnclub-tutzing.de	www.modelleisenbahnclub-tutzing.de
Museumsschiffverein Tutzing e. V.	contact@museumsschiff-tutzing.de	www.museumsschiff-tutzing.de
Musik- und Kulturverein Traubing	christian.wolfert@gmx.de	www.traubing.de
Musikfreunde Tutzing	ursula.mueller12@freenet.de	www.musikfreunde-tutzing.info
MVC Tutzing e. V.	info@mvc-tutzing.de	www.mvc-tutzing.de
Obst- und Gartenbauverein	dieter@arcypowski.de	
Ortsgeschichtlicher Arbeitskreis Tutzing	mangrimm@t-online.de	
Power for Peace e. V.	ellen.zitzmann@powerforpeace.de	www.powerforpeace.de
Rotary Club Tutzing	info@carola-falk.de	www.rotary1841.de
SC Tutzing	info@sportclub-tutzing.de	www.sportclub-tutzing.de
Schachfreunde Starnberger See e. V.	Fam-Flemming@t-online.de	www.schachfreunde-starnberg.de
Schützengesellschaft Edelweiß Traubing	info@ edelweissschuetzen-traubing.de	www.edelweisschuetzen-traubing.de

Verein	E-Mail-Adresse	Internet
Schützengesellschaft Edelweiß Unterzeismering e. V.	jks.knott@gmail.com	www.sg-unterzeismering.de
Schützengesellschaft Immergrün	immergruen-tutzing@online.de	www.immergruen-tutzing.de
Seerunde – Radsportverinigung aus Tutzing	mitfahren@seerunde.de	www.seerunde.de
Senioren Union e. V.	hubert.hupfauf@t-online.de	www.seniorenunion.de
Seniorenclub Traubing	evischwab@yahoo.de	www.traubing.de
Stockschützenverein Tutzing	ssv-tutzing@gmx.de	
Sudetendeutsche Landsmannschaft e. V.	margit_schubert@web.de	www.sudeten.de
Tennisclub Tutzing e. V.	info@tctutzing.de	www.tctutzing.de
Theatergruppe Traubing	kontakt@theater-traubing.de	www.theater-traubing.de
Tierschutzverein Tutzing-Bernried-Seeshaupt	tierschutzverein-tutzing@ t-online.de	www.tierschutzverein-tutzing.de
Trägerverein Waldorf-KiGa Tutzing e. V.	info@waldorf-tutzing.de	www.waldorf-tutzing.de
Traubinger Gemeinschaft e. V.	peterstich@gmx.de	www.traubing.de
Trommlerzug Traubing	ortnerbua@gmx.de	www.traubing.de
TSV Tutzing	tsv-tutzing@web.de	www.tsv-tutzing.de
Tutzinger Basketballclub	feldhuetter@t-online.de	
Tutzinger Förderverein für Tourismus e. V.	info@tutzing-tourismus.de	www.tutzing-tourismus.de
Tutzinger Gilde	vorstand@tutzinger-gilde.de	www.tutzinger-gilde.de
Tutzinger Ruderverein 1983 e. V.	rudern@tutzinger-ruderverein.de	www.tutzinger-ruderverein.de
VCP Tutzing	kerschl.andreas@googlemail.com	
VdK Traubing		www.vdk.de
VdK Tutzing		www.vdk.de
Verschönerungsverein Tutzing	vv-tutzing@online.de	
Veteranen- und Soldatenverein Traubing	thomas-geiger@hotmail.de	www.traubing.de
Veteranen- und Soldatenverein Tutzing	willy.bauer@msimulation.de	
Wasserwacht Tutzing	bereitschaft@brk-tutzing.de	www.brk-tutzing.de
Weltladen Tutzing e. V.	kontakt@weltladen-tutzing.de	www.weltladen-tutzing.de

© drubig-photo - Fotolia

Schulen und Kindertageseinrichtungen

Eine qualifizierte zeitlich angepasste Kinderbetreuung ist sicherlich eine große Hilfe im Alltag zwischen Beruf und Familie. Zahlreiche Einrichtungen kümmern sich um das Wohl der Kleinsten. So verfügt Tutzing über insgesamt acht Kindertagesstätten und fünf Kinderkrippen. Dort werden die kleinsten Mitbürger rund um die Uhr von ausgebildeten Pädagogen liebevoll betreut und gefördert.

Ein weiterer Faktor für eine familienfreundliche Gemeinde ist das Thema Bildung. Eine bestmögliche Förderung der Entwicklung von Kindern und Jugendlichen in jedem Alter ist in vielerlei Hinsicht eine Investition in die Zukunft. Tutzing verfügt über ein breites Bildungsangebot, sodass die Schüler und Schülerinnen bis zum Erwerb des Abiturs die Gemeinde nicht verlassen müssen. Am Ort sind alle Schularten vorhanden: Grundschule, Mittelschule, Realschule und Gymnasium sowie eine Privatschule.

Im Folgenden finden Sie eine Übersicht zu den Schulen und Kinderbetreuungsangeboten in Tutzing:

Privatpraxis
für Einzel-, Paar- und Familientherapie, Traumaberatung und Mediation
Dominik Cammerer
Telefon 0171 8332711
E-Mail: DCammerer@t-online.de

Der Laden
Schreibwaren · Büro- u. Schulbedarf · Passbilder
x LOTTO x TOTO Lotterie
Florian Stadler
Greinwaldstraße 3 · 82327 Tutzing
Tel. 08158 1884 · Fax 7999
E-Mail: derladen-stadler@t-online.de

© Digitalpress – Fotolia

BÜCHER BEI HELD
Hauptstraße 70
82327 Tutzing
Telefon 08158 8388
Mo.–Fr. 9.00–13.00 Uhr u. 14.30–18.30 Uhr • Sa. 9.00–13.00 Uhr
BUCHHANDLUNG G. HELD GMBH
www.Buchhandlung-Held.de
GUTSCHEIN für eine Ansichtskarte Tutzing
Einlösbar bis 31. März 2018

Schulen und Kindertageseinrichtungen	E-Mail-Adresse	Internet
Schulen		
Grundschule Traubing	mail@gs-traubing.de	www.grundschule-traubing.de
Grund- und Mittelschule Tutzing	verwaltung@vs-tutzing.de	www.vs-tutzing.de
Gymnasium Tutzing	info@gym-tutzing.de	www.gymtutzing.de
Benedictus Realschule	info@ benedictus-realschule-tutzing.de	www.benedictus-realschule-tutzing.de
CreateSchools gGmbH	info@createschools.de	www.createschools.de
Kindertagesstätten		
BRK Kinderhaus Tutzing „Zwergerlalm“	edith.ullmann-simon@ brk-starnberg.de	www.brk-starnberg.de
Denkmit! Zwerge Tutzing	melanie.ebermann@denk-mit.de	www.denk-mit.de
Evangelischer Kindergarten Arche Noah	kiga.archenoah.tutzing@elkb.de	www.arche-noah-tutzing.de
Katholischer Kindergarten St. Maria Traubing	kiga.traubing@web.de	www.pg-poecking.de
Kinderhaus St. Josef	kindergarten@st-joseph-tutzing.de	www.kikeriki-kig.de
Montessori Kindergarten Tutzing	montessori-kindergarten@ tabaluga.org	www.tabalugastiftung.de
Waldorfkinderhaus Tutzing	info@waldorf-tutzing.de	www.waldorf-tutzing.de
Kinderoase Tutzing e. V.	kontakt@kinderoase-tutzing.de	www.kinderoase-tutzing.de
Kinderhort/Nachmittagsbetreuung		
BRK Kinderhort Krambambuli Tutzing	katja.mehlberg-broedner@ brk-starnberg.de	www.brk-starnberg.de
Kinderhaus St. Josef	kindergarten@st-joseph-tutzing.de	www.kikeriki-kig.de
Mittagsbetreuung Hängematte Traubing	kindergarten@tutzing.de	www.grundschule-traubing.de

Autohaus Tutzing GmbH

Hauptstraße 100
82327 Tutzing

- Reparatur und Wartung
- Kfz-Elektrik und -Elektronik
- HU und AU im Haus
- Unfallinstandsetzung
- Klimaanlagen-Service
- Reifendienst
- Autoglas
- Motoreninstandsetzung
- Automatikgetriebe-Instandsetzung

Tel.:08158-93000
Fax:08158-9300-18
Mobil: 0172-6 404 504
E-Mail: autohaustutzing@t-online.de

die autowerkstatt
Markenservice für alle Fabrikate

Wir begrüßen Sie als neuen Mitbürger in Tutzing und heißen Sie

herzlich willkommen!

FW
FREIE WÄHLER TUTZING

Als Ortsverband der Freien Wähler gestalten wir wesentlich die Kommunalpolitik Tutzings mit. Für Fragen hierzu stehen Ihnen die Vorstandschaft und unsere Gemeinderäte gerne zur Verfügung.

Die Kontaktdaten finden Sie im Internet unter **www.fw-tutzing.de**.

Bis bald!

Ich freue mich auf Sie!

PRAXIS FÜR PERSÖNLICHKEITS ENT-FALTUNG

... Klang- und Tonresonanzen
... The Journey (Akkr. Practitioner)
... Integrative Körperarbeit
... Dorn Methode
... Mantra Meditation
... Pflanzenessenzen

CRISTINA MARIA SMOLKA

Telefon: 08158-90 57 24
E-Mail: mail@ent-faltung.de
Internet: www.ent-faltung.de

• Stress auflösen
• Lebensfreude aktivieren
• Potenziale entfalten
• Gesundheit fördern

Gesundheit

Die medizinische Versorgung ist in jedem Lebensalter eine wichtige Frage der Lebensqualität und damit auch der Standortentscheidung. Die Gemeinde Tutzing verfügt in dieser Hinsicht über eine wohnortnahe Versorgung mit Allgemein- und Fachärzten, über Beratungsstellen und vielfältige Hilfsangebote für die unterschiedlichsten Lebenslagen. Drei Apotheken sowie zahlreiche Allgemeinmediziner stehen Ihnen bei Krankheit zur Verfügung. Aber auch Fachärzte aller Art sind in der Gemeinde zu finden. Vom Zahnarzt über den Physiotherapeuten, Frauenarzt, Orthopäden bis hin zum Krankengymnasten ist alles vertreten. Selbst für die Gesundheit Ihres Haustiers sind drei Tierärzte vorhanden.

Einen Überblick über die medizinischen Versorgungsmöglichkeiten finden Sie hier:

www.atg-tutzing.de/tmp_kategorie.php?id=70

Sport und Bewegung

In Tutzing gibt es zahlreiche Möglichkeiten aktiv zu sein und somit seiner Gesundheit etwas Gutes zu tun. Bei den jeweiligen Vereinen erhalten Sie Informationen über deren Angebote. Ob in den Sportvereinen gemeinsam mit anderen oder auf eigene Faust in der Natur – das Sportangebot in der Gemeinde ist ausgesprochen umfangreich.

bavariasmile
Zahnzentrum Tutzing

Dr. med. dent. Walter Boecke
Dr. med. dent. Benedikt Buch

Zahnheilkunde . Implantologie . Endodontologie
CMD Ambulanz . Praxiseigenes Meisterlabor

Hauptstraße 19 . 82327 Tutzing
Telefon (08158) 63 96 . Fax (08158) 95 03
info@bavariasmile.de . www.bavariasmile.de

© Ingo Bartussek - Fotolia

Senioren

Auch unsere älteren und lebenserfahrenen Mitbürgerinnen und Mitbürger finden in Tutzing hervorragende Bedingungen für ein gesundes und selbstbestimmtes Leben vor. Ein reichhaltiges Vereinsangebot bietet viele Möglichkeiten einer abwechslungsreichen Freizeitgestaltung für jedes Lebensalter.

Unter dem Dach der „Ambulanten Krankenpflege Tutzing e. V." finden sich viele hervorragende Angebote für alleinstehende und auch pflegebedürftige ältere Mitbürgerinnen und Mitbürger. Pflegende Angehörige erhalten hilfreiche Informationen und Angebote zu ihrer familiären Entlastung. So bietet die Ambulante Krankenpflege Tutzing e. V. auch ein kostenloses „Seniorenmobil" an. Das Seniorenmobil, ein Kleinbus, fährt an den Tagen Montag, Dienstag, Donnerstag, Freitag in Tutzing und Traubing mehrere Haltestellen an. Der Fahrplan ist bei der Ambulanten Krankenpflege e. V., Traubinger Straße 6, Tutzing erhältlich oder im Internet unter www.krankenpflege-tutzing.de einsehbar.

Regelmäßige Mittagstische im Roncalli-Haus und dem Thelin-Saal im „Betreuten Wohnen" ermöglichen es, alleinstehenden, älteren Mitbürgern in fröhlicher Gemeinschaft ein Mittagessen einzunehmen.

Die Ambulante Krankenpflege Tutzing bietet mit der Tagesbegegnungsstätte in der Hallbergerallee einen Treffpunkt zum sozialen Austausch. Dort werden zusammen mit geschulten Mitarbeiter(inne)n Aktivitäten, z. B. gemeinsame Mahlzeiten, Spaziergänge, Ausflüge, Lesen interessanter Zeitungsartikel mit Diskussion, Gesellschaftsspiele, das Feiern jahreszeitlicher Feste, geplant. Der Konzeptschwerpunkt liegt dabei auf Begleitung, Aktivierung und Beschäftigung.

Die beiden Ortsvereine, Seniorenclub Tutzing und Seniorenclub Traubing, bieten regelmäßige Programme zur Freizeitgestaltung und Kontaktmöglichkeit an. So werden z. B. Ausflugsfahrten und Spielenachmittage unternommen oder gesellige Stunden gemeinsam verbracht.

Ansprechpartner hierfür sind:

- Seniorenclub Tutzing, Irmengard Schwarz
  Telefon: 08158 1779
- Seniorenclub Traubing, Evelin Schwab
  Telefon: 08157 3611.

Die Gemeinde Tutzing ist stets bestrebt, Bürgerinnen und Bürgern aller Altersstufen ein reichhaltiges Angebot für eine sinnvolle Lebens- und Freizeitgestaltung zu ermöglichen.

Ambulante Krankenpflege Tutzing e.V.

Ihr **Pflegepartner** am Starnberger See

Unsere Leistungen:

- Ambulante häusliche Krankenpflege
- Pflegeberatungsbesuch
- Medizinische Behandlungspflege
- Betreuung an Demenz erkrankter Menschen
- Betreute Wohnanlage
- Tagespflege
- Verhinderungspflege
- Ambulant betreute Wohngemeinschaften für an Demenz erkrankte Menschen
- Betreutes Wohnen zu Hause
- Palliativpflege, Palliativnetzwerk
- Tagesbegegnungszentrum
- Pflegenotruf
- Forum für pflegende Angehörige

Ambulante Krankenpflege Tutzing e.V.
Traubinger Straße 6, 82327 Tutzing
www.Krankenpflege-Tutzing.de

Tutzing: 08158 / 90765-0
Starnberg: 08151 / 97159-15

So ist im Rahmen eines Mehrgenerationenspielplatzes im Kustermann-Park ein wunderschöner Sportparcours für seniorengerechtes Training angelegt worden. Die Senioren können ein optimales Trainingsergebnis erzielen und die Übungen als Rundlauf absolvieren. Eine entsprechende Anleitung finden Sie vor. Hier können auch Großeltern zusammen mit ihren Enkelkindern ihren Gleichgewichtssinn und ihre Beweglichkeit trainieren. Je nach körperlicher Verfassung kann an Stationen wie z. B. Fingertreppe, Wackelhocker, Trittbretter und vielem mehr geübt werden. Die Anlage erfreut sich bei Jung und Alt größter Beliebtheit.

Einrichtung	Leitung	Adresse	Kontakt
Ambulante Krankenpflege Tutzing e. V. Betreute Wohnanlage	Armin Heil	Traubinger Straße 6 82327 Tutzing	08158 907650 krankenpflege-tutzung @t-online.de
Tagesbegegnunszentrum		Hallbergerallee 8	08158 9055460 krankenpflege-tutzung @t-online.de
Seniorenclub Tutzing	Irmengard Schwarz		08158 1779
Seniorenclub Traubing	Evelin Schwab		08157 3611 evischwab@yahoo.de
Senioren-Union e. V.	Hubert Hupfauf		hubert.hupfauf@t-online.de

Kirche in Traubing, © Josef Auer

Kirchen

Kirche	Leitung	Adresse	Kontakt
Katholische Pfarrgemeinde St. Joseph	Pfarrer Peter Brummer	Kirchenstraße 10 82327 Tutzing	08158 993333 pfarrbüro@st-joseph-tutzing.de
Katholische Pfarrgemeinde Mariae Geburt	Pfarrer Leander Mikschl	Weilheimer Straße 5 82327 Tutzing-Traubing	08157 1258 pfarrei.st.pius@gmx.de
Evangelisch-Lutherische Kirchengemeinde	Pfarrerin Ulrike Wilhelm	Hörmannstraße 8 82327 Tutzing	08158 8005 pfarramt.tutzing@elkb.de
Kloster der Missions-Benediktinnerinnen Tutzing		Bahnhofstraße 3 82327 Tutzing	08158 23470 information@missions-benediktinnerinnen.de
Katholische Pfarrkirche St. Martin	Pfarrer Leander Mikschl	Monatshausen 18 82327 Tutzing-Monatshausen	08157 1258 pfarrei.sta.pius@gmx.de

St. Joseph, © Josef Auer

© Peter Atkins – Fotolia

Notruf-Nummern

Behörde	Telefon
Rettungsdienst, Feuerwehr	112
Polizei	110
Ärztliche Bereitschaftsdienst	116 117

Behörde	Telefon
Krankenhaus Tutzing	230
Polizei Starnberg	08151 364-0
Giftnotruf	089 19240

Praxis für Osteopathie und Physiotherapie Alex Zink

- **Osteopathie**
- **Physiotherapie**
- **Manuelle Therapie**
- **Lymphdrainage**
- **Massage**
- **gerätegestützte Krankengymnastik**
- **medizinische Trainingstherapie**
- **Kiefergelenksbehandlung**
- **Fußreflexzonentherapie**
- **Beckenbodengymnastik**
- **Skoliosebehandlung**

Hallberger Allee 11, 82327 Tutzing
Telefon 081 58/94 60
E-Mail: info@physiotherapie-zink.de
physiotherapie-zink.de

AN ZWEI STANDORTEN IN TUTZING

MIT SERVICE, KOMPETENZ UND FREUNDLICHKEIT FÜR SIE DA!

brahmsapotheke

Hauptstraße 36
82327 Tutzing
Telefon 08158.8338
www.brahmsapo.de

lindemannapotheke

Lindemannstraße 13
82327 Tutzing
Telefon 08158.1885
www.lindemannapo.de

© klaiority - Fotolia

Branchenverzeichnis

Liebe Leser!
Als wertvolle Einkaufshilfe finden Sie hier eine Auflistung leistungsfähiger Betriebe aus Handel, Gewerbe und Industrie. Die alphabetische Anordnung ermöglicht Ihnen ein schnelles Auffinden der gewünschten Branche. Alle diese Betriebe haben die kostenlose Verteilung Ihrer Broschüre ermöglicht. Weitere Informationen finden Sie im Internet unter www.total-lokal.de.

Ambulante Krankenpflege 29
Apotheken 31
Architekturbüro 8
Autohaus 26
Autowerkstätten 3, 11, 26
Baumschule 7
Bautrocknung 9
Blumen 19
Buchhandlung 25
Bürobedarf 24
CSU 3
Elektroinstallation 8
Familientherapie 24
Fitnesscenter ..... U 4
Freie Wähler 26
Gaststätten 14, 18
Gebäudereinigung 4
Geschenke 19
Gesundheitsclub ..... U 4
Glaserei 16
Glasreinigung 4
Heizung 5
Hotel ..... U 2
Immobilien 6
Ingenieur 8
Innenarchitektur 19
Juwelier 17
KFZ-Reparaturen 11
KFZ-Fachbetrieb 3
Kroatische Küche 18
Lackierer 8
Lotto 24
Maler 8
Mediation 24
Metzgerei 13
Möbeldesign 19
Osteopathie 31
Parteien 3, 26
Partyservice 13
Physiotherapie 31
Praxis für Persönlichkeitsentfaltung 27
Restaurants 14, 15, 18
Sanitär 5
Schreibwaren 24, 25
Schreinerei 19
Surf und Segel Center 15
Tanzstudio ..... U 3
TÜV 11
Wasserschadenbeseitigung 9
Weinhandel 14
Zahnarztpraxis 27

U = Umschlagseite

IMPRESSUM

total-lokal
Regional. Multimedial. Genial.

Herausgeber:
mediaprint infoverlag gmbh
Lechstr. 2, 86415 Mering
Registergericht Augsburg, HRB 27606
USt-IdNr.: DE 118515205
Geschäftsführung:
Ulf Stornebel
Tel.: 08233 384-0
Fax: 08233 384-247
info@mediaprint.info

in Zusammenarbeit mit:
Gemeinde Tutzing, Kirchenstr. 9, 82327 Tutzing

Redaktion:
Verantwortlich für den redaktionellen Inhalt:
Gemeinde Tutzing, Kirchenstr. 9, 82327 Tutzing
mit Unterstützung des mediaprint infoverlags
Verantwortlich für den Anzeigenteil:
mediaprint infoverlag gmbh – Goran Petrasevic

Angaben nach Art. 8 Abs. 3 BayPrG: Alleinige Gesellschafterin der mediaprint infoverlag gmbh ist die Media-Print Group GmbH, Paderborn

Quellennachweis für Fotos/Abbildungen:
Fotografen Josef Auer und Irmengard Auer
Ansonsten stehen die Bildnachweise in den jeweiligen Fotos.

82327050/5. Auflage/2017

Druck:
Mundschenk Druck+Medien
Mundschenkstraße 5
06889 Lutherstadt Wittenberg

Papier:
Umschlag: 250 g Bilderdruck, dispersionslackiert
Inhalt: 115 g weiß, matt, chlor- und säurefrei

Titel, Umschlaggestaltung sowie Art und Anordnung des Inhalts sind zugunsten des jeweiligen Inhabers dieser Rechte urheberrechtlich geschützt. Nachdruck und Übersetzungen in Print und Online sind – auch auszugsweise – nicht gestattet.

TanzStudioTutzing

– Art in Motion –

Bahnhofstraße 9–15 - 2. OG

www.tanzstudiotutzing.de

Kraftvoll durch das ganze Leben

Denn körperliche Kraft ist die Basis für Ausdauer, Beweglichkeit und Koordination.

Life Competence Gesundheitsclub
Tel. 08158 / 3622

Life competence
Figur • Gesundheit • Fitness

Muskelkraft ist der Alleskönner

Das mag etwas überheblich klingen, doch wer regelmäßig die Muskulatur trainiert erlebt die Vielzahl positiver Effekte am eigenen Körper.

Die Prioritätenliste unseres Körpers kennt nur ein Prinzip:
Was nicht gebraucht wird, verschwindet. Bis auf das Fett, das wird hemmungslos gehortet – für schlechte Zeiten.

Denn die Gene ticken immer noch im Steinzeitmodus und nichts bedrohte damals den Menschen mehr als Hungersnöte.

Wer nun richtig trainiert erhält und verbessert seine Muskulatur. Anschließende Umbauarbeiten in der Muskelzelle kosten den Körper reichlich Energie und dafür bedient er sich dann gerne der Fettdepots.

Mit Lust & Spaß trainieren – Figurtraining, Krafttraining, Gruppenkurse, MIHA-bodytec, PEP, Inbody Körperanalyse
Midgardstr. 8a, 82327 Tutzing – mit Blick über den See ins Gebirge – info@life-competence.info