totallokal | Weitere Informationen finden Sie unter: www.total-lokal.de

Kinder, Kinder...

Einrichtungen für Kinder und Jugendliche in Waiblingen

Stadt Waiblingen
Fachbereich Bildung und Erziehung

totallokal | Weitere Informationen finden Sie unter: www.total-lokal.de

Private Kaufmännische Schule
Donner + Kern gGmbH
Stuttgarter Straße 108
71332 Waiblingen

Informationen zur Schule | Staatlich anerkannte Ersatzschule

Ersatzschulen:

Zum Erwerb der Mittleren Reife	Zweijährige Berufsfachschule
Zum Erwerb der Fachhochschulreife	Kaufmännisches Berufskolleg I Kaufmännisches Berufskolleg II Berufskolleg Fremdsprachen (Spanisch, Französisch)
Zum Erwerb der allgemeinen Hochschulreife	Sozialwissenschaftliches Gymnasium (3-jährig) Wirtschaftswissenschaftliches Gymnasium (3-jährig) Sozialwirtschaftliches Gymnasium (6-jährig, ab 2018) Wirtschaftswissenschaftliches Gymnasium (6-jährig ab 2018)

E-Mail: schulleitung@donner-kern.de
Internet: www.donner-kern.de
Telefon: 07151 951 260
Telefax: 07151 951 208

Es finden regelmäßig Informationsveranstaltungen in der Schule statt.
Individuelle Beratungstermine können mit der Schulleitung vereinbart werden.

Ansprechpartnerin: Frau Dr. Elke Domaschke, Schulleiterin

totallokal | Weitere Informationen finden Sie unter: www.total-lokal.de

Vorwort

Liebe Eltern …

die Vereinbarkeit von Familie und Beruf ist in Waiblingen zentrales Ziel der Kommunalpolitik. Um dieses Ziel zu erreichen, wurden bereits viele Schritte unternommen. In den Kindertageseinrichtungen werden Kinder in flexiblen Öffnungszeiten und im Ganztagsbetrieb betreut. Die Stadt Waiblingen hat sich schon sehr früh auf den Weg gemacht, ausreichend Krippenplätze für die unter dreijährigen Kinder bereitzustellen.

Mittlerweile wurde eine Bedarfsquote von rund 70 % erreicht. Es gibt in Baden-Württemberg nur sehr wenige Kommunen, die eine ähnliche Quote aufweisen können.
Der Orientierungsplan für die Kindertageseinrichtungen ist in unserer Stadt flächendeckend umgesetzt. In den Kindergärten bestehen vielfältige Förderangebote.
Trägerübergreifend werden umfangreiche Sprachfördermaßnahmen angeboten.

Zwischen Kindertageseinrichtungen und Grundschulen bestehen gute Kooperationen.
Mit dem Projekt Bildungshaus 3 – 10 werden an der Lindenschule Hohenacker und an der Schillerschule Bittenfeld besondere Formen der Zusammenarbeit zwischen Kindertageseinrichtungen und Grundschule erfolgreich entwickelt und durchgeführt. Es wird angestrebt, dass diese besonderen Formen der Zusammenarbeit flächendeckend übernommen werden.
An allen Grundschulen wird für die Schülerinnen und Schüler eine Ganztagsbetreuung gewährleistet. Sieben Grundschulen sind mittlerweile Ganztagsschule. Auch viele weiterführende Schulen bieten bereits ein umfangreiches Ganztagsangebot an. Seit dem Schuljahr 2014/15 gibt es in Waiblingen drei Gemeinschaftsschulen.
Kindertageseinrichtungen, Schulen, schulische Ganztagseinrichtungen und Einrichtungen der Kinder- und Jugendförderung sind aufeinander abgestimmt und im Fachbereich Bildung und Erziehung eng miteinander vernetzt.
Neben den Kindertageseinrichtungen und deren pädagogischer Ausrichtung sind sämtliche Schulen mit ihren pädagogischen Profilen und ihren schulischen Angeboten enthalten.
Die aufgeführten Freizeiteinrichtungen und außerschulischen Förder- und Bildungsmaßnahmen runden die Angebotspalette für Kinder und Jugendliche ab. Darüber hinaus sind darin die wichtigsten Beratungsstellen aufgeführt, an die Sie sich im Bedarfsfalle wenden können.
Ihnen als interessierte Eltern wollen wir mit dieser Broschüre einen Wegweiser an die Hand geben, der einen Überblick über die Vielzahl der Einrichtungen und Angebote gibt.

Ihr

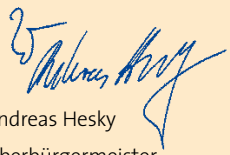

Andreas Hesky
Oberbürgermeister
der Stadt Waiblingen

Ihre

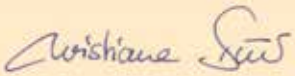

Christiane Dürr
Erste Bürgermeisterin
der Stadt Waiblingen

totallokal | Weitere Informationen finden Sie unter: www.total-lokal.de

» Zentrum für Kinder- und Jugendmedizin «
am Klinikum Esslingen

Gemeinsam kümmern sich von Geburt bis ins Erwachsenenalter alle Fachkliniken um Eltern und Kind.
Ihre Familie ist bei uns von Anfang an in guten Händen.

Die richtige Gesundheitsadresse für jedes Alter.

Klinik für Kinder und Jugendliche
Chefarzt: Prof. Dr. Christian von Schnakenburg
Telefon 0711 - 3103 3501

Klinik für Frauenheilkunde und Geburtshilfe
Chefarzt: Prof. Dr. Thorsten Kühn
Telefon 0711 - 3103 3051

Kreißsaal: Telefon 0711 - 3103 7910

Zentrale Notaufnahme Kinder: Telefon 0711 - 3103 2769

Mutter-Kind-Zentrum: Telefon 0711 - 3103 3051

Klinik für Kinder- und Jugendpsychiatrie und -psychotherapie
Chefarzt: Dr. Gunter Joas
Telefon 0711 - 3103 3201

Klinik für Psychosomatische Medizin und Psychotherapie
Chefarzt: Dr. Björn Nolting
Telefon 0711 - 3103 3101

Zertifikat seit 2009
audit berufund**familie**

TOP NATIONALES KRANKENHAUS 2018 FOCUS

Klinikum Esslingen

Klinikum Esslingen GmbH · Hirschlandstr. 97
73730 Esslingen · Telefon 0711 - 3103 - 0

www.klinikum-esslingen.de

- » Allgemeine Pädiatrie
- » Perinatalzentrum Level I
- » Kinderchirurgie
- » Neuropädiatrie
- » Sozialpädiatrisches Zentrum (SPZ)
- » Konsil- und Liasondienst
- » OEG-Trauma-Ambulanz
- » Psychiatrische Institutsambulanz (PIA)
- » ADHS-Sprechstunde
- » Kindernotfallsprechstunde
- » Elternschule
- » Risikoambulanz
- » Pränataldiagnostik
- » Schwangerschaftsbegleitung
- » Neonatologie

Inhalt

IMPRESSUM

total-lokal

Herausgeber:
mediaprint infoverlag gmbh • Lechstr. 2 • 86415 Mering
Registergericht Augsburg, HRB 27606
USt-IdNr.: DE 118515205
Geschäftsführung: Ulf Stornebel
Tel.: 08233 384-0 • Fax: 08233 384-247
info@mediaprint.info

in Zusammenarbeit mit:
Stadt Waiblingen
Fachbereich Bildung und Erziehung
Marktgasse 1, 71332 Waiblingen

Redaktion:
Stadt Waiblingen
Fachbereich Bildung und Erziehung
Marktgasse 1, 71332 Waiblingen

Konzeption & Gestaltung: Ulla Müller Grafik & Kommunikation

Verantwortlich für den Anzeigenteil: mediaprint infoverlag gmbh – Goran Petrasevic

Angaben nach Art. 8 Abs. 3 BayPrG: Alleinige Gesellschafterin der mediaprint infoverlag gmbh ist die Media-Print Group GmbH, Paderborn

Quellennachweis für Fotos / Abbildungen:
Gottfried Stoppel 1, 13,15, 17, 19, 22, 24-27, 30, 31, 34-37, 40, 44
Fotolia 4, 5, 9, 11, 12, 14, 15, 16, 18, 19, 22, 40, 41, 42, 43, 45
Ulla Müller 9, 13, 17, 22
Ansonsten stehen die Bildnachweise in den jeweiligen Fotos.

71332032 / 1. Auflage / 2018

Druck:
Mundschenk Druck+Medien
Mundschenkstraße 5
06889 Lutherstadt Wittenberg

Umschlag: 250 g Bilderdruck, dispersionslackiert
Inhalt: 115 g, weiß, matt, chlor- und säurefrei

Titel, Umschlaggestaltung sowie Art und Anordnung des Inhalts sind zugunsten des jeweiligen Inhabers dieser Rechte urheberrechtlich geschützt. Nachdruck und Übersetzungen in Print und Online sind – auch auszugsweise – nicht gestattet.

Kindertageseinrichtungen

Übersicht 4-5
Waiblingen Süd | Kernstadt 8-9
Kernstadt 10-11
Waiblingen Kernstadt | Nord 12-13
Waiblingen Nord | Beinstein | Bittenfeld 14-15
Waiblingen Hegnach | Hohenacker | Neustadt 16-17
Waiblingen Neustadt 18

Elterninitiativen

Spielgruppen 19

Schulen

Grundschulen | Gemeinschaftsschulen 22-23
Grundschulen | Realschulen | Gemeinschaftsschulen 24-25
Gymnasien | SBBZ 26
Berufliche Schulen 27
Ganztagsbetreuung | Schulen Sonstiges 30-31

Freizeit

Kindertreffs | Jugendtreffs 34-36
Mobile Jugendarbeit | Jugendpolitik | Ferienprogramm 37

Beratung bei Problemen

Kinder mit individuellen Schwierigkeiten | Fragen zu Schule, Beruf, Familie, Sucht, Sexualität 40-41

Familien mit Migrationshintergrund 42-43

Wer hilft bei der Verwaltung

Fachbereich Bildung und Erziehung | Sonstige 44-45
Branchenverzeichnis 46
Überblick / Karten 48

Gesamtübersicht der Angebote in Waiblingen

Kindertageseinrichtungen & Elterninitiativen

	Plätze	Regel-betreuung	Verlängerte Öffnungszeiten 6 Stunden	Verlängerte Öffnungszeiten 7 Stunden	Ganztages-betreuung	Abend-betreuung	Kleinkind-betreuung
Städtische Kitas							
Beim Wasserturm | Ziff. 3	99	•	•	•	•	-	ab 1 Jahr
Kinderhaus Mitte | Ziff.6	150	•	•	•	•	•	ab 1 Jahr
Salierstraße | Ziff. 20	98	•	•	•	•	-	ab 1 Jahr
Im Sämann | Ziff. 21	144	-	•	•	•	-	ab 1 Jahr
Obsthalde | Ziff. 26	108	•	•	•	•	-	ab 1 Jahr
Mühlweingärten | Ziff. 29	104	•	•	•	•	-	ab 1 Jahr
Berg-Bürg | Ziff. 30	44	•	•	•	-	-	ab 2 Jahren
Im Burgmäuerle | Zi ff. 31	118	•	•	•	•	-	ab 1 Jahr
Kirchäcker | Ziff. 34	106	•	•	•	•	-	ab 1 Jahr
Ringstraße | Ziff. 37	47	•	•	-	-	-	ab 2 Jahren
Taubenstraße | Ziff. 38	109	•	•	•	•	-	ab 1 Jahr
Bangertstraße | Ziff. 40	55	•	•	•	•	-	ab 1 Jahr
Kat holische Kitas							
St. Raphael | Ziff.2	40	•	•	-	-	-	ab 2 Jahren
St. Miriam | Ziff. 4	22	-	•	•	-	-	ab 3 Jahren
St. Martin | Ziff. 12	40	•	•	-	-	-	ab 2 Jahren
St. Theresia | Ziff. 13	66	•	•	-	-	-	
Fuchsgrube | Ziff. 22	40	•	•	-	-	-	ab 2 Jahren
St. Christophorus | Ziff. 33	40	•	•	-	-	-	ab 2 Jahren
Bildäcker | Ziff. 35	63	•	•	•	-	-	ab 2 Jahren
Interimskita "Beim Salier-Schulzentrum" | Ziff. 25	80	-	•	•	•	-	ab 3 Jahren

	Plätze	Regel-betreuung	Verlängerte Öffnungszeiten 6 Stunden	Verlängerte Öffnungszeiten 7 Stunden	Ganztages-betreuung	Abend-betreuung	Kleinkind-betreuung
Evangelische Kitas							
Danziger Platz "Sternschnuppe" | Ziff. 1	61	•	-	-	-	-	ab 2 Jahren
Bärenland | Ziff. 5	54	•	•	•	-	•	ab 1 Jahr
Röte-Kindergarten | Ziff. 7	56	•	-	-	-	-	ab 2 Jahren
Silcherstraße | Ziff. 9	37	•	•	•	-	-	ab 2 Jahren
Schatztruhe | Ziff. 11	46	•	-		-	-	
Holzweg "Pusteblume" | Ziff. 19	44		-	-	-	-	ab 2 Jahren
Arche Noah | Ziff. 27	66	•	•	-	-	-	ab 2 Jahren
Zum guten Hirten | Ziff. 32	54	•	•	•	-	-	ab 2 Jahren
Im Pfarrgarten | Ziff. 36	117	•	•	•	-	-	ab 1 Jahr
		•		-			
Freie Kitas							
Piccolo Paradiso | Ziff. 8	50	flexible Betreuungszeiten			•	•	ab 8 Wochen
Waiblinger Montessori KinderWelten Maybachstr. | Ziff. 10	25	flexible Betreuungszeiten			•	-	ab 6 Monate
Tageselternverein WN e. V. | Ziff. 14		flexible Betreuungszeiten			-	-	ab 0 Jahren
KinderReich | Zi ff. 15	5	flexible Betreuungszeiten			•	-	ab 0 Jahren
Zwergenstube | Ziff. 16	9						
KITA BAUMHAUS im Ameisenbühl | Ziff. 17	70	flexible Betreuungszeiten			•	-	ab 1 Jahr
Spielgruppe FBS | Ziff. 18	20	Mo - Fr 8.00 bis 12.00 Uhr			-	-	ab 1 Jahr
Montessori-Kinderhaus | Ziff. 23	105	-	•	•	•	-	ab 6 Monate
Kinderhaus Finkenburg | Ziff. 24	75	•	•	•	•	-	ab 6 Monate
Waiblinger Montessori KinderWelten Beinstein | Ziff. 28	80	flexible Betreuungszeiten			•	-	ab 6 Monate
Waldorfkindergarten | Ziff. 39	29	-	-	-	•	-	ab 18 Monate
Spielraum e.V. Rappelkiste | Ziff. 41	10	Di, Mi, Do von 8.30-12.00 Uhr			-	-	ab 18 Monate
Spielraum e.V. Minihopser | Ziff. 42	20	Mi-Fr 8.30-12.00 Uhr, Mo,Di 8.15-12.15 Uhr, Mi 14.45-17.15 Uhr			-	-	ab 18 Monate
Wichtelstube e.V. | Ziff. 43	64	an 4 Tagen 8.30 bis 12.00 Uhr			-	-	ab 12 Monate

Heidrun Kopp
Steuerberaterin

Lange Straße 19
71332 Waiblingen
Telefon 07151/55787
Telefax 07151/55708

WIR BERATEN
SIE GERNE

© Robert Kneschke / Fotolia

Tageselternverein Waiblingen e.V.
(Mitglied Familienzentrum Waiblingen e.V.)

Alter Postplatz 17
71332 Waiblingen
Telefon: 07151 / 98 224 - 8960
Fax: 07151 / 98 224 - 8979
info@tageselternverein-wn.de
www.tageselternverein-wn.de

Zuständig für Waiblingen, Weinstadt, Korb

Unser Team freut sich auf Sie!

Möchten Sie als Tagesmutter/Tagesvater Kinder betreuen?

Angebote für Tagespflegepersonen

- Informationen zur Kindertagespflege „Wie werde ich Tagesmutter/Tagesvater?“
- **Qualifizierung** der Tagespflegepersonen
- **Beratung und Begleitung** zu pädagogischen, rechtlichen, organisatorischen und finanziellen Fragen um die Kindertagespflege

Möchten Sie eine Tagesmutter/Tagesvater für Ihr Kind?

Angebote für Eltern

- Informationen zur Kindertagespflege „Mein Kind bei einer Tagesmutter/bei einem Tagesvater?“
- **Vermittlung qualifizierter und überprüfter** Tagespflegepersonen
- **Beratung und Begleitung** für bestehende Tagespflegeverhältnisse

Ministerium für Kultus, Jugend und Sport
Unterstützt durch das Ministerium für Kultus, Jugend und Sport aus Mitteln des Landes Baden-Württemberg

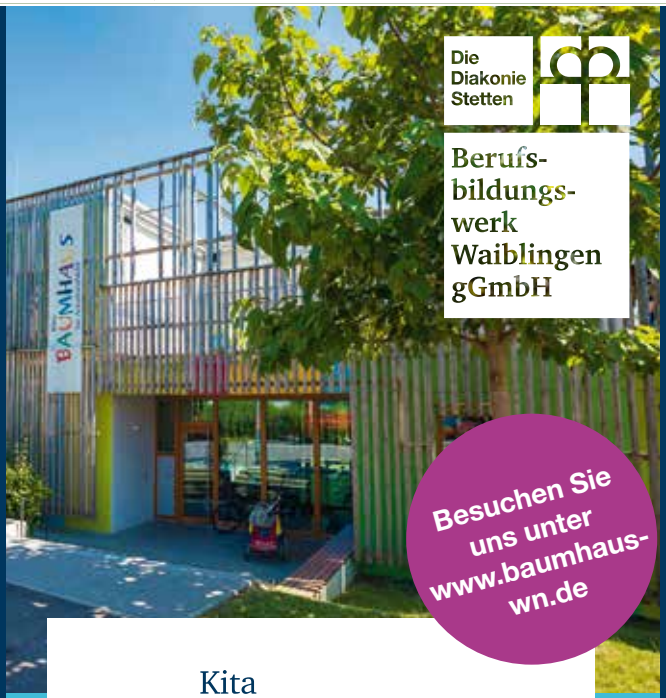

Kita
BAUMHAUS
im Ameisenbühl

Kindertagesstätte Baumhaus im Ameisenbühl

- 70 inklusive Plätze für Kinder von 1 bis 6 Jahren
- kindgerechte Gruppenpädagogik
- familienfreundliche Betreuungszeiten zwischen 7.30 und 17.30 Uhr, wahlweise 6 bis 10 Stunden
- feste Bezugspersonen
- geregelter Tagesablauf mit Verpflegungsangebot
- ganzjährig geöffnet, nur zwischen Weihnachten und Neujahr geschlossen

Kindertagesstätte Baumhaus im Ameisenbühl,
Zeppelinstraße 10, 71332 Waiblingen,
www.baumhaus-wn.de

Erfolgreich in die Zukunft starten mit dem BBW Waiblingen

Als Einrichtung der beruflichen Bildung bieten wir für junge Menschen mit besonderem Förderbedarf:

- Berufsvorbereitung
- Ausbildung in über 30 Berufen, praxisnah in enger Kooperation mit Firmen
- Sonderberufsschule
- Individuelle Begleitung durch erfahrenes Fachpersonal
- gute Vermittlungsquoten in den Arbeitsmarkt

Berufsbildungswerk (BBW) Waiblingen,
Steinbeisstraße 16, 71332 Waiblingen,
www.bbw-waiblingen.de

Waiblingen Süd | Kernstadt

Kindertageseinrichtungen

Karte 1 Punkt 1 - 6

Die Kindergärten in der Stadt bieten ein vielseitiges, wohnortnahes Betreuungs-, Bildungs- und Erziehungsangebot. Die Vielfalt wird gewährleistet durch mehrere Trägerschaften und verschiedene konzeptionelle Ausrichtungen.

Aus 42 Einrichtungen können Eltern den passenden Platz für ihr Kind wählen. Ergänzt wird das Angebot, insbesondere bei individuellem Bedarf, durch die Kindertagespflege.

In allen Kindertageseinrichtungen werden Elternbeiräte gebildet. Elternbeirat, pädagogische Kräfte, Leitung und Träger der Einrichtung arbeiten zusammen.

DIE BETREUUNGSMODELLE:

REGELBETREUUNG

30 Stunden wöchentlich
vor- und nachmittags

GANZTAGESBETREUUNG

Täglich 10 Stunden
mit Mittagessen
50 Stunden wöchentlich

VÖ6

Verlängerte Betreuung am
Vormittag 6 Stunden
30 Stunden wöchentlich

VÖ7

Verlängerte Betreuung am
Vormittag 7 Stunden
mit Mittagessen
35 Stunden wöchentlich

1 Ev. Kindergarten Danziger Platz „Sternschnuppe“

Danziger Platz 32-34
71332 Waiblingen
Tel: 07151 / 18375

Anzahl der Plätze:

61

Angebot:

- Regelbetreuung
- VÖ 6 ab 2 Jahren

Besonderheiten:

- Interkulturelles Lernen
- Großer Garten mit vielfältigem Bewegungsangebot
- Regelmäßige Wald- und Wiesentage
- Enge Kooperation mit der zuständigen Grundschule
- Wöchentlich Aufwindprojekte
- Beobachtung und Dokumentation anhand Bildungs- und Lerngeschichten

2 Kath. Kindergarten St. Raphael

Gänsäckerstraße 81
71332 Waiblingen
Tel: 07151 / 59854

Anzahl der Plätze:

40

Angebot:

- Regelbetreuung
- VÖ 6 ab 2 Jahren

Besonderheiten:

- Orientierung am Marchtaler Plan
- Rhythmik
- Kreative Nachmittage
- Bewegung und Tanztage
- Musik und Theatertage

3 Städt. Kindergarten Beim Wasserturm

Beim Wasserturm 41
71332 Waiblingen
Tel: 07151 / 56 36 60

Anzahl der Plätze:

99

Angebot:

- Regelbetreuung
- VÖ 6 und VÖ 7 ab 1 Jahr
- Ganztagesbetreuung ab 1 Jahr

Besonderheiten:

- Beobachtung und Dokumentation anhand Bildungs- und Lerngeschichten
- Stadtteilarbeit – Projekt „Im Aufwind“ mit der Schule
- Interkulturelles Lernen
- Vielzählige Eltern- und Familienangebote
- IHK-Zertifizierung „Haus der kleinen Forscher”

4 Kath. Kindergarten „St. Miriam“

Jesistraße 21/1
71332 Waiblingen
Tel: 07151 / 986 24 89

Anzahl der Plätze:

22

Angebot:

- VÖ 6 und VÖ 7
- ab 3 Jahren

Besonderheiten:

- Begegnungen mit den Seniorinnen und Senioren des Haus Miriam
- Feste und Feiern im kirchlichen Jahreskreis
- Rhythmik, Bewegung und Tanztage
- „Exkursionen in die Natur“

5 Ev. Kindergarten „Bärenland“

Marienstraße 30
71332 Waiblingen
Tel: 07151 / 54136

Anzahl der Plätze:

54

Angebot:

- Regelbetreuung
- VÖ 6 und VÖ 7 ab 1 Jahr

Besonderheiten:

- Beobachtung und Dokumentation anhand von Bildungs- und Lerngeschichten
- Vielfältige Bewegungsangebote in großer Bewegungshalle
- „Offener Tag“ – gruppenübergreifende Projekte
- „AHA-Tag“ Experimentieren
- Tägliches Singen, Tanz- und Bewegungslieder
- Felix-Gütesiegel

6 Städt. Kinderhaus Mitte

Ludwigsburger Straße 10/1
71332 Waiblingen
Tel: 07151 / 5001-5021

Anzahl der Plätze:

150

Angebot:

- Regelbetreuung
- VÖ 6 und VÖ 7 ab 1 Jahr
- Ganztagesbetreuung ab 1 Jahr
- Abendbetreuung bis 21 Uhr
- Wenig Schließtage

Besonderheiten:

- Handlungskonzept nach Infans
- Projekt „Singen-Bewegen-Sprechen” in Kooperation mit der Musikschule
- Projekt für Väter in Kooperation mit dem Familienzentrum
- Projekt „Faustlos”
- IHK-Zertifizierung „Haus der kleinen Forscher”

Waiblingen Kernstadt

Kindertageseinrichtungen

Karte 1 Punkt 7 - 14

7 Ev. Kindergarten „Röte-Kindergarten“

Alte Rommelshauser Str. 43
71332 Waiblingen
Tel: 07151 / 51731

Anzahl der Plätze:

56

Angebot:

- Regelbetreuung
- VÖ 6 ab 2 Jahren

Besonderheiten:

- Tägliches Singen und Musizieren
- Beobachtung und Dokumentation anhand Bildungs- und Lerngeschichten
- Ernährung und Bewegung
- Bewusste Umwelt- und Naturerziehung
- Projekt „Singen-Bewegen-Sprechen” in Kooperation mit der Musikschule

8 Piccolo Paradiso

Mayenner Straße 12-14
71332 Waiblingen
Tel: 07151 / 975 18 76

Anzahl der Plätze:

50

Angebot:

- Betreuungsalter ab 8 Wochen
- Stundenbuchung
- Ganztagesbetreuung
- Abendbetreuung
- wenige Schließtage

Besonderheiten:

Anmeldung direkt beim Träger

- Zweisprachiges Angebot Deutsch/Englisch
- Kooperation mit Helen-Doron-Schule
- Kunst- und Musikerziehung
- Exkursionen/Naturwissenschaft
- Schwimmkurs

9 Ev. Kindergarten Silcherstraße

Silcherstraße 30
71332 Waiblingen
Tel: 07151 / 53608

Anzahl der Plätze:

37

Angebot:

- Regelbetreuung
- VÖ 6 und VÖ7 ab 2 Jahren

Besonderheiten:

- Interkulturelles Lernen
- Intensive ganzheitliche Sprachförderung
- Tägliche Bewegungsangebote
- wöchentlich hauswirtschaftliches und sportliches Angebot
- Beobachtung und Dokumentation anhand Bildungs- und Lerngeschichten

10 Waiblinger Montessori-KinderWelten gGmbH

Maybachstraße 25
71332 Waiblingen
Tel: 07151 / 982 63 87 u. 68 627

Anzahl der Plätze:

25

Angebot:

- VÖ 6 ab 6 Monate
- Ganztagesbetreuung ab 6 Monate
- flexible Betreuungszeiten

Besonderheiten:

Anmeldung direkt beim Träger

- Naturnaher Garten direkt an den Feldern
- Koch- und Müslitage
- Psychomotorik und musikalische Früherziehung
- Angebote in Englisch

11 Ev. Kindergarten Schatztruhe

Talstraße 13
71332 Waiblingen
Tel: 07151 / 53483

Anzahl der Plätze:
46

Angebot:
- Regelbetreuung
- VÖ 6 ab 3 Jahren

Besonderheiten:
- Großer Gartenfreibereich
- Intensive und vielseitige Elternarbeit
- Gemeindeaktivitäten
- Aktionstage Natur-Kochen-Spielzeug
- Kinder Yoga
- Chor am Nachmittag

12 Kath. Kindergarten St. Martin

Waldmühleweg 12
71332 Waiblingen
Tel: 07151 / 55347

Anzahl der Plätze:
40

Angebot:
- Regelbetreuung
- VÖ 6 ab 2 Jahren

Besonderheiten:
- Schwimmen für Vorschulkinder
- Naturtage
- Kochen
- Interkulturelles Lernen

13 Kath. Kindergarten St. Theresia

Marienstraße 6
71332 Waiblingen
Tel: 07151 / 51702

Anzahl der Plätze:
66

Angebot:
- Regelbetreuung
- VÖ 6 ab 3 Jahren

Besonderheiten:
- Wald- und Wiesentage
- Koch- und Backtage
- Bewegung: Turnen
- Monatliche Aktionstage: Vorlesenachmittag, Elterncafe etc.

14 Tageselternverein Waiblingen e.V.

Alter Postplatz 17
71332 Waiblingen
Tel: 07151 / 98 224 - 8960
info@tageselternverein-wn.de

Angebot:
Die Kinder-Tagespflege bietet alternativ oder ergänzend ein individuelles Betreuungsangebot für Kinder von 0-14 Jahren. Es besteht eine enge Kooperation mit den städtischen Kindergärten.
Gebühren nach Landkreissatzung. Für Gebühren, die über der städtischen Gebührenordnung für Kindertageseinrichtungen liegen, erfolgt von der Stadt Waiblingen ein Kostenausgleich.

Waiblingen Kernstadt | Nord

Kindertageseinrichtungen

Karte 1 Punkt 15 - 18 | Punkt 19 - 22

15 KinderReich

Hadergasse 3
71332 Waiblingen
Tel: 071 51 / 1698821

Anzahl der Plätze:
5 Kindertagespflegeplätze

Angebot:
- Vormittags mit Mittagessen

Besonderheiten:
Anmeldung und Auskunft direkt über den Tageseltern-verein

16 Zwergenstube

Mendelssohnstraße 2
71332 Waiblingen
Tel: 0170-2918245

Anzahl der Plätze:
9

Angebot:
- Vormittags mit Mittagessen

Besonderheiten:
Anmeldung und Auskunft direkt über den Tageseltern-verein

17 Kita BAUMHAUS im Ameisenbühl

Zeppelinstraße 10
71334 Waiblingen
Tel: 071 51 / 5004-428

Anzahl der Plätze:
70

Angebot:
- VÖ 7 ab 1 Jahr
- Ganztagesbetreuung ab 1 Jahr

Besonderheiten:
Anmeldung direkt beim Träger
- Inklusive, barrierefreie Einrichtung (Zusammenarbeit mit der Frühförderstelle der DS und dem heilpädagogischen Dienst der Stadt WN)
- Bis auf die Weihnachtszeit ganzjährig geöffnet
- Betreuung in Stammgruppen mit festen Bezugspersonen
- Möglichkeiten der Nutzung einer Sporthalle sowie der Werkstatträume für besondere Aktionen

18 Familienbildungsstätte Waiblingen, im Familienzentrum KARO

Alter Postplatz 17
71332 Waiblingen
Tel: 071 51 / 982 24-89 29

Anzahl der Plätze:
20

Angebot:
- Spielgruppe und betreute Spielgruppe ab 12 Monate bis 3 Jahre
- Mo-Mi 08:00 - 12:00 Uhr und / oder Do und Fr 08:00 - 12:00 Uhr

Besonderheiten:
Anmeldung direkt beim Träger
- Familiäre Atmosphäre
- Kleine Gruppe bis 10 Kinder
- Qualifizierte Betreuungskräfte
- Kreative, musikalische und psychomotorische Angebote zur individuellen Förderung

19 Ev. Kindergarten Holzweg „Pusteblume“

Holzweg 24
71334 Waiblingen
Tel: 07151 / 21451

Anzahl der Plätze:

44

Angebot:

- Regelbetreuung
- VÖ 6 ab 2 Jahren

Besonderheiten:

- Bewegung und Ernährung. Kooperation mit KiSS und AOK
- Wöchentliche Bewegungsstunden
- Regelmäßige Naturtage und tägliche Gartenzeit
- Rhythmisch-musikalische Erziehung
- Felix-Gütesiegel

20 Städt. Kindergarten Salierstraße

Salierstraße 44
71334 Waiblingen
Tel: 07151 / 21274

Anzahl der Plätze:

98

Angebot:

- Regelbetreuung
- VÖ 6 und VÖ 7 ab 1 Jahr
- Ganztagesbetreuung ab 1 Jahr

Besonderheiten:

- Beobachtung und Dokumentation anhand Bildungs- und Lerngeschichten
- Interkulturelle Alltagsgestaltung
- Schwerpunkt Sprache und Bewegung
- IHK-Zertifizierung „Haus der kleinen Forscher”

21 Städt. Kinderhaus Im Sämann

Im Sämann 74
71334 Waiblingen
Tel: 07151 / 5001-5000

Anzahl der Plätze:

144

Angebot:

- VÖ 6 und VÖ 7 ab 1 Jahr
- Ganztagesbetreuung ab 1 Jahr

Besonderheiten:

- Beobachtung und Dokumentation anhand Bildungs- und Lerngeschichten
- Vielfältiges Raumangebot
- Großer Turn- und Bewegungsraum. Täglich Bewegungsangebote
- Kinderhausbücherei
- IHK-Zertifizierung „Haus der kleinen Forscher”

22 Kath. Kindergarten Fuchsgrube

Fuchsgrube 17
71334 Waiblingen
Tel: 07151 / 21926

Anzahl der Plätze:

40

Angebot:

- Regelbetreuung
- VÖ 6 ab 2 Jahren

Besonderheiten:

- Projekte: Forschung, Hauswirtschaft, Kunst, Musik
- Turnen und Rhythmik
- Exkursionen/Ausflüge
- Kochtage

Waiblingen Nord | Beinstein | Bittenfeld

Kindertageseinrichtungen

Karte 1 Punkt 23 - 25 | Punkt 26 - 28 | Karte 3 Punkt 29 - 30

23 Montessori-Kinderhaus

Im Sämann 88
71334 Waiblingen
Tel: 07151 / 90 80 37

Anzahl der Plätze:
105

Angebot:
- VÖ 6 und VÖ 7 ab 6 Monate,
- Ganztagesbetreuung ab 6 Monate
- Mittagessenangebot

Besonderheiten:

Anmeldung direkt beim Träger
- Wöchentlicher Waldtag
- Integrative Einrichtung
- Wöchentlich Stuhlkreis in Englisch
- Felix-Gütesiegel
- Sehr großer Garten mit Kletterbäumen

24 Kinderhaus Finkenburg

Salierstraße 107
71334 Waiblingen
Tel: 0711 / 65 69 60-19/10

Anzahl der Plätze:
75

Angebot:
- Regelbetreuung
- VÖ 6 und VÖ 7 ab 6 Monate
- Ganztagesbetreuung ab 6 Monate

Besonderheiten:

Anmeldung direkt beim Träger
- Vielfältige anregend ausgestattete Funktionsräume,
- Flexible Betreuungszeiten
- Frisch gekochtes Essen und spezielles Ernährungskonzept
- Dynamische Kleingruppen, die sich nach den Vorlieben der Kinder strukturieren

25 Interimskita "Beim Salier-Schulzentrum"

Im Sämann 32
71334 Waiblingen
Anmeldung
Tel: 07151 / 5001-2803

Anzahl der Plätze:
80

Angebot:
- VÖ 6 und VÖ 7 ab 3 Jahren
- Ganztagesbetreuung ab 3 Jahren

26 Städt. Kindergarten Obsthalde

Obsthalde 2
71334 Waiblingen
Tel: 07151 / 33 250

Anzahl der Plätze:
108

Angebot:
- Regelbetreuung
- VÖ 6 und VÖ 7 ab 1 Jahr
- Ganztagesbetreuung ab 1 Jahr

Besonderheiten:
- Handlungskonzept nach Infans
- Tanz- und Bewegungsangebote
- Projekt „Singen-Bewegen-Sprechen" in Kooperation mit der Musikschule
- IHK-Zertifizierung „Haus der kleinen Forscher"

27 Ev. Kindergarten Arche Noah

Remsgartenstraße 22
71334 Waiblingen
Tel: 07151 / 33497

Anzahl der Plätze:
66

Angebot:
- Regelbetreuung
- VÖ 6 und VÖ 7 ab 2 Jahren

Besonderheiten:
- Regelmäßiger Naturtag
- Wöchentlicher Turntag
- Jährliche Waldwoche

28 Waiblinger Montessori Kinderwelten gGmbH

Remswiesenstraße 10
71334 Waiblingen
Tel: 07151 / 981 37 34

Anzahl der Plätze:
80

Angebot:
- VÖ 6 und VÖ 7 ab 6 Monate
- Ganztagesbetreuung ab 6 Monate

Besonderheiten:

Anmeldung direkt beim Träger
- Betreuung nach den Grundsätzen von Maria Montessori, ergänzt durch Emmi Pikkler und Elfriede Hengstenberg
- Inklusions-Einrichtung und feste Gruppenstrukturen
- Themenräume wie „Land der Träume“, Atelier und Werkraum, Baby-Bewegungslandschaft
- Sehr großer Garten mit Nutzgarten

29 Städt. Kindergarten Mühlweingärten

Mühlweingärten 8
71336 Waiblingen
Tel: 07146 / 43195

mit Außengruppe

Anzahl der Plätze:
82
22 Außengruppe
an der Schillerschule
Schulstr. 41
Tel: 07146 / 87 63 16

Angebot:
- Regelbetreuung
- VÖ 6 und VÖ 7 ab 1 Jahr
- Ganztagesbetreuung ab 1 Jahr

Außengruppe:
- Regelbetreuung
- VÖ 6

Besonderheiten:
- Handlungskonzept nach Infans
- Vielfältige Bewegungsmöglichkeiten drinnen und draußen
- Naturerfahrungen in Garten, Wald und Wiese
- Projekt „Bildungshaus”
- IHK-Zertifizierung „Haus der kleinen Forscher”

Anmeldung Außengruppe über Kita Mühlweingärten

30 Städt. Kindergarten Berg/Bürg

Frankenstraße 24
71336 Waiblingen
Tel: 07146 / 87 10 95

Anzahl der Plätze:
44

Angebot:
- Regelbetreuung
- VÖ 6 und VÖ 7 ab 2 Jahren

Besonderheiten:
- Handlungskonzept nach Infans
- Projekt „Bildungshaus”
- Zertifizierter Bewegungskindergarten
- IHK-Zertifizierung „Haus der kleinen Forscher”

Waiblingen Hegnach | Hohenacker | Neustadt

Kindertageseinrichtungen

Karte 2 Punkt 31-38

31 Städt. Kindergarten Im Burgmäuerle

Im Burgmäuerle 45
71334 Waiblingen
Tel: Tel: 07151 / 905795

mit Waldkindergarten

Anzahl der Plätze:

103
20 Waldkindergarten
Hartweg / Hartwald
Tel: 0163 / 9051494

Angebot:

- Regelbetreuung
- VÖ 6 und VÖ 7 ab 1 Jahr
- Ganztagesbetreuung ab 1 Jahr

Besonderheiten:

- Beobachtung und Dokumentation anhand Bildungs- und Lerngeschichten
- Großer Turn- und Bewegungsraum
- Kooperation mit der Kunstschule
- Wald- und Sporttage

Anmeldung Waldkindergarten über Kita Im Burgmäuerle

32 Ev. Kindergarten „Zum guten Hirten“

Kirchstraße 6
71334 Waiblingen
Tel: 07151 / 55575

Anzahl der Plätze:

54

Angebot:

- Regelbetreuung
- VÖ 6 ab 2 Jahren
- VÖ 7 ab 2 Jahren

Besonderheiten:

- „Gott und die Welt“
- Naturtage – Exkursionen – Ortskunde
- Forschen – Werken - Bewegung
- Altersspezifische Angebote

33 Kath. Kindergarten St. Christophorus

Hainbuchenstraße 5
71334 Waiblingen
Tel: 07151 / 51725

Anzahl der Plätze:

40

Angebot:

- Regelbetreuung
- VÖ 6 ab 2 Jahren

Besonderheiten:

- Schwimmen mit Vorschülern
- Waldwochen
- Ausflüge und Exkursionen
- Koch- und Backtage

34 Städt. Kindergarten Kirchäcker

Heckenrosenstraße 49
71336 Waiblingen
Tel: 07151 / 5001-5140

Anzahl der Plätze:

106

Angebot:

- Regelbetreuung
- VÖ 6 und VÖ 7 ab 1 Jahr
- Ganztagesbetreuung ab 1 Jahr

Besonderheiten:

- Beobachtung und Dokumentation anhand Bildungs- und Lerngeschichten
- Projekt “Bildungshaus”
- Halbjährliche Einschulung
- Kita-Preis Bertelsmann-Stiftung „Dreikäsehoch” – Eingewöhnung
- IHK-Zertifizierung „Haus der kleinen Forscher”

35 Kath. Kindergarten Bildäcker

Mörikestraße 20
71336 Waiblingen
Tel: 07151 / 81267

Anzahl der Plätze:
63

Angebot:
- Regelbetreuung
- VÖ 6 und VÖ 7 ab 2 Jahren

Besonderheiten:
- Projekt „Bildungshaus"
- halbjährliche Einschulung
- Projekte mit Künstlern
- Regelmäßige Bewegungsangebote und Psychomotorik

36 Ev. Kindergarten Im Pfarrgarten

Im Pfarrgarten 9
71336 Waiblingen
Tel: 07151 / 82277

Anzahl der Plätze:
44

Angebot:
- Regelbetreuung
- VÖ 6 ab 1 Jahr

Besonderheiten:
- Wöchentliche Bewegungsangebote in Turnen und Rhythmik
- Tägliche Anregungen zum Forschen und Experimentieren
- Projekt „Schulreifes Kind"
- Projekt „Bildungshaus"
- Beobachtung und Dokumentation anhand Bildungs- und Lerngeschichten

37 Städt. Kindergarten Ringstraße

Ringstraße 10
71336 Waiblingen
Tel: 07151 / 23910

Anzahl der Plätze:
47

Angebot:
- Regelbetreuung
- VÖ 6 ab 2 Jahren

Besonderheiten:
- Beobachtung und Dokumentation anhand Bildungs- und Lerngeschichten
- Wöchentliche Sport- und Bewegungsangebote
- Naturerfahrungen in unmittelbarer Umgebung
- IHK-Zertifizierung „Haus der kleinen Forscher"
- Kooperation mit der Kunstschule

38 Städt. Kindergarten Taubenstraße

Taubenstraße 1
71336 Waiblingen
Tel: 07151 / 23998

Anzahl der Plätze:
109

Angebot:
- Regelbetreuung
- VÖ 6 und VÖ 7 ab 1 Jahr
- Ganztagesbetreuung ab 1 Jahr

Besonderheiten:
- Beobachtung und Dokumentation anhand Bildungs- und Lerngeschichten
- Regelmäßiger Naturtag
- Gesunde Ernährung und Bewegung
- IHK-Zertifizierung „Haus der kleinen Forscher"
- Gemeinschaftsprojekt mit Eltern: Gemüsegarten

Waiblingen Neustadt

Kindertageseinrichtungen

Karte 2 Punkt 39-40

39 Waldorfkindergarten

Neustädter Hauptstraße 53
71336 Waiblingen
Tel: 07151 / 22569

Anzahl der Plätze:

29

Angebot:

- Ganztagesbetreuung ab 0 Jahren

Besonderheiten:

Anmeldung direkt beim Träger

- Biologische Ernährung
- Täglich Bewegung im naturnahen Garten
- Eurythmie wöchentlich
- Waldtag 14-tägig

40 Städt. Kindergarten Bangertstraße

Bangertstraße 33
71336 Waiblingen
Tel: 07151 / 23948

Anzahl der Plätze:

55

Angebot:

- Regelbetreuung
- VÖ 6 und VÖ 7 ab 1 Jahr
- Ganztagesbetreuung ab 1 Jahr

Besonderheiten:

- Beobachtung und Dokumentation anhand Bildungs- und Lerngeschichten
- Umwelt- und Naturtage-Wochen
- Projekt „Singen-Bewegen-Sprechen" in Kooperation mit der Musikschule
- Wald- und Wiesentage
- IHK-Zertifizierung „Haus der kleinen Forscher"

Spielgruppen

Elterninitiativen

Karte 3 Punkt 41 | Karte 2 Punkt 42 | Karte 1 Punkt 43

41 Spielraum e.V. „Rappelkiste“

Am Zipfelbach 14
71336 Waiblingen
Tel: 0 1520 / 64 50 625
rappelkiste-bittenfeld@
spielraum-wn.de

Anzahl der Plätze:
10

Angebot:
- Kleinkindbetreuung ab 18 Monate bis 3 Jahre
- Di, Mi und Do von 8.30-12.00 Uhr

Besonderheiten:
- Pädagogische Angebote in Kleingruppen
- Viel Bewegung im Freien
- Individuelles Eingehen auf Bedürfnisse und Themen der Kinder
- Exkursionen z.B. Bauernhof, Sporthalle, Wald
- Betreuung wählbar von 1-3 Tagen

42 Spielraum e.V. „Minihopser“

Hauptstraße 64 (Rathaus)
71334 Waiblingen
Tel: 0 175 / 9488 942
minihopser-hegnach@
spielraum-wn.de

Anzahl der Plätze:
20

Angebot:
- Kleinkindbetreuung ab 18 Monate bis 3 Jahre
- Mi bis Fr von 8.30-12.00 Uhr
  Mo + Di 8.15-12.15 Uhr
  Mi 14.45-17.15 Uhr

Besonderheiten:
- Pädagogische Angebote in Kleingruppen
- Individuelles Eingehen auf Bedürfnisse und Themen der Kinder
- Viel Bewegung im Freien
- Betreuung wählbar von 1-3 Tagen

43 Wichtelstube e.V.

Talstraße 11
71332 Waiblingen
Tel: 0 151 / 18 73 14 59

Anzahl der Plätze:
64

Angebot:
- Kleinkindbetreuung ab 1 Jahr bis 3 Jahre
- Dienstag bis Freitag von 8.30 bis 12.00 Uhr

Besonderheiten:
- Betreuung in kleinen Gruppen von max. 8 Kindern von zwei erfahrenen Betreuerinnen
- Betreuung an drei Standorten in Waiblingen
- Förderung der sozialen Fähigkeiten durch gemeinsames Spielen, Basteln und Singen
- Gemeinsames Frühstück erleichtert den Einstieg in den Kindergarten

Nachhilfe, wie sie sein soll!

Einzelnachhilfe zu Hause

- Schnell
- Intensiv
- Erfolgreich

seit über **20 Jahren**

Institutsleitung: Frau Passon (li.) und Frau Dipl.-Päd. Burda-Rose (re.)

- **Schnell,** weil wir unsere Schüler sofort (Nachhilfebeginn) und zeitsparend (durchschnittlich 5 Monate) zum Erfolg begleiten.
- **Intensiv,** weil wir im Einzelunterricht zu Hause gezielt auf individuelle Probleme eingehen können.
- **Erfolgreich,** weil 91,6% unserer Schüler seit 1992 ihre schulischen Ziele erreicht haben.

Nachhilfeinstitut Zentralruf für den Rems-Murr-Kreis

☎ 07181/23801

E-Mail: burdarose@abacus-nachhilfe.de

www.abacus-nachhilfe.de

ABACUS NACHHILFEINSTITUT

Lernen für´s Leben

Foto: © lenkafortelna, pixabay.de

Alle Kinder sind willkommen!

Alle staatlichen Abschlüsse – Haupt- und Real-schulabschluss, Fachhochschulreife, Abitur

Besonderheiten unserer Schule

- Wir legen Wert auf kindgerechte Entwicklung
- Gemeinsames Lernen von Klasse 1 bis 12/13
- Kein Sitzenbleiben
- Kernzeitbetreuung und Hort
- Täglich frisch gekochtes Essen, überwiegend in Bio-Qualität
- Wir lehnen kein Kind aus finanziellen Gründen ab
- Großer Werkstattbereich für künstlerisch-handwerklichen Unterricht, z.B. Schreinerei, Keramik, Goldschmieden u.a.
- Musisch-künstlerische Förderung – Chöre, Orchester, Bigband
- Eigener Schulgarten, Unterricht in Gartenbau
- Theaterprojekte
- Breitgefächerte Praktika
- Spannende, interessante Elternprojekte

Seit über 70 Jahren

Freie Waldorfschule Engelberg

Staatl. annerkannte allgemeinbildende Schule

Telefon 07181 704-0

www.engelberg.net

Engelberger Schulverein e.V.
Rudolf-Steiner-Weg 4, 73650 Winterbach

1 Rinnenäckerschule

Danziger Platz 21
71332 Waiblingen
Tel: 071 51 / 5001-4710
Fax: 071 51 / 5001-4749
poststelle@rin.wn.schule.bwl.de
www.rin.wn.schule-bw.de
Leitung: Christina Stark

Angebote / Besonderheiten:

- Ganztagsgrundschule [1]
- Grundschule mit bewegungserzieherischem Schwerpunkt:
  Schwimm-AGs
  Jugend trainiert für Olympia
  Sport-/Ballsport-/Tanz-AGs
- Schulsozialarbeit
- Kooperation mit verschiedenen sportlichen und kulturellen Organisationen
- Weitere Schwerpunkte:
  Musik und Kunst (Chor, Rhythmik, Orchester, ...)
- Betreuung von 7:00 Uhr bis 17:30 Uhr (Mittagessen)
- Vielfältiges AG-Angebot
- Sprach- und Leseförderung
- Präventionskonzept,
  Klassenrat in Klasse 3 u. 4
- Sprachintensivklasse
- Grundschulförderlasse
- Vorbereitungsklassen
- Ferienbetreuung

2 Grundschule Beinstein

Bei der Schule 17
71334 Waiblingen
Tel: Telefon 07151 / 5001-4810
Fax: 071 51 / 5001-4849
poststelle@gs-beinstein.wn.schule.bwl.de
www.gs-beinstein.de
Leitung: Heike Abele

Angebote / Besonderheiten:

- Ganztagsgrundschule [1]
- Grundschule mit bewegungserzieherischem Schwerpunkt:
  Kletterwand
  Sportabzeichen
  Jugend trainiert für Olympia
  Bewegungspausen
  Kooperation mit verschiedenen Sportvereinen
- Schulsozialarbeit
- Betreuung von 7 - 17.30 Uhr (Mittagessen)
- Hausaufgabenbetreuung
- Ferienbetreuung
- Naturbegegnungen
- Schullandheimaufenthalte,
- Naturprojekte
- Kunst und Musik
- Töpfern, Mundharmonika, Musik- und Theater-AG
- Vielfältiges AG-Angebot
- Sprachförderung

3 Burgschule Hegnach

An der Burgschule 6
71334 Waiblingen
Tel: 07151 / 5001-4510
Fax: 07151 / 5001-4549
sekretariat@burgschule.schule.bwl.de
www.burgschule-hegnach.de
Leitung: Elke Kienzle-Simon

Angebote / Besonderheiten:

- Ganztagsgrundschule [1]
- Grundschule mit bewegungserzieherischem Schwerpunkt:
  Sport- u. Schwimmabzeichen
  Jugend trainiert für Olympia
  Sportwettkämpfe
  Kletterwand
  Bewegungspausen
- Schulsozialarbeit
- Montessori-Pädagogik
- Leseförderung, Antolin
- Freie Stillarbeit mit Montessori-Materialien
- Betreuung von 7:00 Uhr bis 16:00 Uhr (Mittagessen)
- Hausaufgabenbetreuung
- Verschiedene AGs im Kunst-, Musik-, Werk- u. Sportbereich
- Kooperation mit Kindergärten und verschiedenen kulturellen und sportlichen Organisationen
- Musikschule
- Sprachförderung
- Projekttage
- PC-Räume
- Vorbereitungsklassen

4 Staufer-Gemeinschaftsschule

Mayenner Str. 32-2
71332 Waiblingen
Tel: 07151 / 5001-4310
Fax: 07151 / 5001-4349
poststelle@staufer-gms-wn.schule.bwl.de
www.staufer-gms.de
Leitung: Eva Neundorfer-Prade

Angebote / Besonderheiten:

- Ganztagsschule [1]
- GS: Betreuung von 7:00 Uhr bis 17:30 mit Mittagessen
- Schulsozialarbeit
- Selbstorganisiertes Lernen
- Musisch-rhythmische Projekte in der Eingangsstufe
- Kooperation Kita-Grundschule
- Pausenmentoren in der GS
- Groß hilft Klein: Lernen mit den Lernpaten
- Internationale Vorbereitungsklassen in GS und Sek I
- Individuelle Sprachförderung in GS und Sek I
- Sozialkompetenztraining von Klasse 1 bis 10
- Ganztagsschule [2] mit Mittagessen in der Sek I
- Berufsorientierung ab Klasse 5 in Kooperation mit Jugendsozialarbeit, Agentur für Arbeit, Kreisjugendring und örtlichen Betrieben
- Kooperationen im Ganztagsangebot mit Vereinen
- Vorbereitungsklassen

Schulen

Karte 1 Punkt 1, 2, 4, 5 | Karte 2 Punkt 3

5 Wolfgang-Zacher-Schule

Röntgenweg 5
71332 Waiblingen
Tel: 07151 / 5001-4760
Fax: 07151 / 5001-4799
sekretariat@wolfgang-zacher-schule.de
www.wolfgang-zacher-schule.de
Leitung: Gabriele Frano

Angebote / Besonderheiten:

- Ganztagsgrundschule [1]
- HA-Betreuung (Indi)
- Betreuung 7 bis 17:30 Uhr
- Schulsozialarbeit
- Freie Stillarbeit (FSA)
- Abenteuertage (Klasse 1 und 3)
- 4 Naturtage/Jahr
- Primarforscherschule
- MINT-freundliche Schule
- Projekttage
- Leseförderung (Lesepaten und Antolin)
- Schülerbücherei
- Soziale Projekte
- Diverse AG's:Sport, Musik, Kunst, Theater, Tanz, Technik
- Schulreifes Kind
- Pausenfrühstück (1 x pro Monat)
- Sprachförderung
- LRS-Förderung
- Schulzirkus
- Kletterwand
- Schulung Medienkompetenz
- Förderverein
- Grundschulförderklasse
- Internat. Vorbereitungsklassen

GANZTAGSBETREUUNG

An allen Grundschulen der Stadt Waiblingen gibt es eine Ganztagsbetreuung außerhalb der Schulzeiten. Nähere Informationen dazu auf Seite 38.

GANZTAGSSCHULEN

Außer den Gymnasien sind alle weiterführenden Schulen Ganztagsschulen[1] [2].[1]

An verbindlichen Ganztagsschulen[2] sind die Schüler / Schülerinnen an vier Nachmittagen in der Woche verpflichtet, an den Angeboten der Ganztagsschule teilzunehmen.

An den Ganztagsschulen in Wahlform ist die Teilnahme an den Nachmittagsangeboten an drei bzw. vier Tagen in der Woche freiwillig.

[1] Wahlform

[2] Verbindliche Form

JUGENDSOZIALARBEIT AN SCHULEN

SCHULSOZIALARBEIT

ist ein Instrument der Jugendhilfe und versteht sich als Arbeit vor Ort im Lebensraum Schule. Schulsozialarbeit wird an allen Schulen angeboten.

Sie hilft Schülerinnen und Schülern in ihrem Recht auf Förderung ihrer Entwicklung zu einer gelingenden Lebensbewältigung.

Der Tätigkeitsbereich wird nach sechs Schwerpunkten eingeteilt:

- Einzelfallhilfe und Beratung
- Sozialpädagogische Gruppenarbeit
- Offener Bereich mit sozialpädagogischen Angeboten
- Elternarbeit
- Schulorientierte Gemeinwesenarbeit
- Kooperation mit der Institution Schule

FREIZEITPÄDAGOGIK

Vorrangiges und oberstes Ziel der Freizeitpädagogik an den weiterführenden Schulen ist, die Schülerinnen und Schülern zu einer gelingenden Bewältigung ihrer Schulzeit und zu einer selbstverantwortlichen Gestaltung ihrer Lebensprozesse zu befähigen. Im Rahmen der Freizeitpädagogik wird dieses umgesetzt durch schulergänzende Angebote, die das Ganztagsangebot der Schule vervollständigen sollen.

Die Angebote der Freizeitpädagogik sollen bei den Schülerinnen und Schülern Eigenverantwortung und Verantwortungsbewusstsein, Selbstständigkeit und Selbstbewusstsein sowie die soziale Kompetenz fördern.

In Waiblingen gibt es sechs Grundschulen, drei Gemeinschaftsschulen, zwei Realschulen, zwei Gymnasien und eine Förderschule. Jede dieser Schulen bietet den Schülerinnen und Schülern eine Vielzahl interessanter Angebote.

Eltern und Schüler sind aufgerufen, das Schulleben aktiv und verantwortlich mitzugestalten. Sie vertreten ihre Interessen im Sinne der Partnerschaft und Erziehungsgemeinschaft zwischen Eltern und Schülern und Schule in diversen Gremien an ihrer Schule (z.B. Elternvertretung, Schülermitverantwortung und Schulkonferenz).

6 Salier-Gemeinschaftsschule

Im Sämann 76
71334 Waiblingen
Tel: 07151 / 5001-4110
Fax: 07151 / 5001-4149
info@salier-gms.de
www.salier-gms.de
Leitung: Wolfgang Strobel

Angebote/Besonderheiten:

- Ganztagsschule [1] Klasse 1-4 (7:00 - 17:30 Uhr)
- Ganztagsschule [2] Klasse 5-10 (7:30 - 15:30 Uhr)
- Schulsozialarbeit
- Ausgeprägtes Sozialtraining „Faustlos“
- Lern-, Sprach-, Berufsbegleiter
- Abitur, Realschul- und Hauptschulabschluss möglich
- Kursangebote von Vereinen, Musik- und Kunstschule, Volkshochschule, etc.
- Vorbereitungsklassen
- Modernste, individuelle Lernangebote in Klassen 1-10
- Musisch-ästhetischer Schwerpunkt (Percussion-Ensemble, Musical, Auftritte und Ausstellungen)
- Sprachförderung

7 Schillerschule Bittenfeld

Schulstraße 41
71336 Waiblingen
Tel: 07146 / 5001-4560
Fax: 07146 / 5001-4599
schillerschule_bittenfeld@gmx.de
www.schillerschule-bittenfeld.de
Leitung: Heike Wida

Angebote/Besonderheiten:

- Grundschule
- Bewegungsintensive Grundschule
- Schulsozialarbeit
- Kinder stark machen
- Schule für Europa (Comeniusprojekt)
- Betreuung 7:00 - 17:30 Uhr (Mittagessen)
- Bildungshaus 3-10
- Schulchor
- Kooperation mit Vereinen (Handball, Tischtennis, Musikverein)
- Sprachförderung

8 Lindenschule Hohenacker

Rechbergstraße 27
71336 Waiblingen
Tel: 07151 / 5001-4610
Fax: 07151 / 5001-4649
lindenschule@hohenacker.schule.bwl.de
www.lindenschule-hohenacker.de
Leitung: Magdalene Gucker

Angebote/Besonderheiten:

- Grundschule
- Schule mit sport- und bewegungserzieherischem Schwerpunkt
- Schulsozialarbeit
- Bildungshaus 3-10
- Schulanfang auf neuen Wegen
- 2-malige Einschulung
- Altersgemischte Klassen
- Veränderte Lernformen
- Vorbereitungsklasse für ausländische Schüler
- Flexible Übergänge / Altersmischung
- Betreuung 7:00 - 17:30 Uhr (Mittagessen)
- Grundschulförderklasse
- Kooperation mit Vereinen
- Sprachförderung

9 Friedensschule Gemeinschaftsschule Neustadt

Ringstraße 34
71336 Waiblingen
Tel: 07151 / 5001-4410
Fax: 07151 / 5001-4499
poststelle@fsn.wn.schule.bwl.de
www.fsn.wn.schule-bw.de
Leitung: Gabriele Gollnick

Angebote/Besonderheiten:

- Realschule, Werkrealschule, Gemeinschaftsschule
- Grundschule mit bewegungsorientiertem Schwerpunkt
- Ganztagsschule [1] Klasse 1-4 und Klasse 5-10
- Ganztagsschule [1] [2]
- Schulsozialarbeit
- Sportprofil „bewegte Schule“
- Sprachenprofil mit bilingualem Schwerpunkt (English Room)
- GS: Betreuung 7:00 Uhr bis 17:30 Uhr (Mittagessen)
- GS: Profil Musik und BK
- Gewaltprävention
- Suchtprävention
- Wald- und Weinbergprofil
- Amphibienschutz
- Soziales Kompetenztraining
- Veränderte Lernformen
- Praxiszug (jede Woche einmal in der Firma ...)
- Schüleraustausch mit Baja (Ungarn) und Frankreich
- Village pioneer project mit Nigeria
- Partnerschule in Baja
- Internat. Vorbereitungsklassen

Schulen

Karte 1 Punkt 6, 10, 11 | Karte 2 Punkt 8, 9, 12 | Karte 3 Punkt 7

10 Salier-Realschule

Im Sämann 30
71334 Waiblingen
Tel: 07151 / 5001-4099
sekretariat@salier-rs.schule.bwl.de
www.salier-realschule.de
Leitung: Mario Comite

Angebote/Besonderheiten:

- Ganztagsschule [1]
- Schulsozialarbeit
- Engagierte SMV-Arbeit mit folgenden Projekten:
- Streitschlichter
- Hausaufgabenbetreuung
- Klassenpatenschaften
- Nachhilfeprojekt: Schüler helfen Schülern
- Sozialprojekte
- Soziales Profil: „Stark im Miteinander“
- Sprachlicher Bereich: Schüleraustausch und Studienfarten (England, Frankreich)
- Aktive Theater- und Chorarbeit mit entsprechenden Aufführungen
- Schulband
- Sonstige Angebote/Projekte: Klettern, Rudern, Schuldenpräventionsprojekt, Benimmkurse, Schülerbücherei, Erziehung zum gesunden Leben, Sporttage, Wintersporttag

11 Staufer-Realschule

Mayenner Straße 32
71332 Waiblingen
Tel: 07151 / 5001-4260
Fax: 07151 / 5001-4299
poststelle@stauferreal.schule.bwl.de
www.staufer-realschule.de
Leitung: Axel Rybak

Angebote/Besonderheiten:

- Ganztagsschule [1]: Angebote bis 15:50 Uhr am Mo, Di und Do; Mensabetrieb, Hausaufgabenbetreuung
- Deutsch als Unterrichtsprinzip: In allen Fächern festgelegte Ansprüche an Sprache, Orthographie und Lesekompetenz; erhöhtes Angebot in LRS und Deutsch-Förderkursen
- Schulsozialarbeit
- Soziales Engagement: Themenorientiertes Projekt „SE“ von Klasse 6-9
- Ergänzende Bausteine: Gewaltprävention, Suchtprävention, Streitschlichterprogramm
- Sonstige Angebote: Yoga, Vocal-Coaching, Schulband
- Vielfältiges AG-Angebot
- Arbeitsgemeinschaften: Chor, Theater, Homepage
- Förderkurse: D, M, E in den Klassen 5 und 6
- Schullandheim in Klasse 6
- Studienfahrt in Klasse 9

12 Friedensschule Neustadt Realschule

Ringstraße 34
71336 Waiblingen
Tel: 07151 / 5001-4410
Fax: 07151 / 5001-4499
poststelle@fsn.wn.schule.bwl.de
www.fsn.wn.schule-bw.de
Leitung: Gabriele Gollnick

Angebote/Besonderheiten:

- Realschule
- Ganztagsschule
- Schulsozialarbeit
- Wald- und Weinbergprofil
- Amphibienschutz
- Gewaltprävention
- Suchtprävention
- Praxiszug (jede Woche einmal in eine Firma...)
- Sprachenprofil mit bilingualem Schwerpunkt
- Village pioneer project mit Nigeria
- Partnerschule in Baja

[1] Wahlform [2] Verbindliche Form

Gymnasien | SBBZ

Schulen

Karte 1 Punkt 13 - 15

13 Salier-Gymnasium

Im Sämann 32
71334 Waiblingen
Tel: 07151 / 5001-4410
Fax: 07151 / 5001-4499
sekretariat@salier-wn.de
www.salier-wn.de
Leitung: Peter Schey

Angebote/Besonderheiten

- Ganztagsschule, Klassen 5-7
- Naturwissenschaftliches Profil (E, F o. Lat., NwT)
- Sprachliches Profil (E, F oder Latein, Spanisch). 2. Fremdsprache verpflichtend ab Klasse 6
- Schulsozialarbeit
- Angebote im Rahmen offener Ganztagsbetreuung; Mittagessen (Mensa Salier-Schulzentrum)
- Austauschprogramme mit europ. Schulen und einer amerikanischen High School
- AGs im Bereich Sport, Musik, Theater, Umwelt, Sprachen
- Kooperationen mit außerschulischen Partnern; Schulbauernhof
- Schülermentorenprogramm
- Schulsanitätsdienst

14 Staufer-Gymnasium

Mayenner Straße 30
71332 Waiblingen
Tel: 07151 / 5001-4210
Fax: 07151 / 5001-4249
sekretariat.staufer-gymnasium@waiblingen.de
www.stg.wn.schule-bw.de
Leitung: Volker Losch

Angebote/Besonderheiten

- Naturwissenschaftliches Profil (E, F, NwT oder E, L, NwT)
- Sprachliches Profil (E, L, F)
- Profil Bildende Kunst (E, F, BK)
- Schulsozialarbeit
- Vielfältiges AG-Angebot
- 2. Fremdsprache jeweils in Klasse 6 beginnend
- Zusatzangebote im Bereich Musik (Orchester, Chor)
- Schüleraustauschprogramme
- Eltern-Lehrer-Schüler-Gesprächskreis
- Breit angelegte SMV-Arbeit
- Schulsanitätsdienst
- Schülermultiplikatoren-programm
- Schülermentorenprogramm
- Schülerbücherei
- Schule ohne Rassismus, Schule mit Courage
- Starke Schüler, starke Klassen
- Systemische Mobbing-prävention und -intervention

15 Comeniusschule Sonderpädagogisches Bildungs- und Beratungszentrum Förderschwerpunkt Lernen

Christofstraße 21
71332 Waiblingen
Tel: 07151 / 5001-4660
Fax: 07151 / 5001-4699
sekretariat@comenius.schule.bwl.de
www.comeniusschule-waiblingen.de
Leitung: Markus Keller

Angebote/Besonderheiten

- Grundstufe (Klasse 1-4)
- Hauptstufe (Klasse 5-9)
- Schulsozialarbeit
- Außenklassen an der Staufer- und Salier-Gemeinschaftsschule
- Sonderpädagogischer Dienst und Unterstützung bei Lernschwächen
- Frühfördergruppe SLuMa
- Erstellung von Kompetenzprofilen in Klasse 7-9
- Kooperation (Agentur für Arbeit, BBW, Betriebe vor Ort)
- Zirkus-AG in Kooperation mit der Wolfgang-Zacher-Schule
- Übergang Schule – Beruf
- Gartenbau-AG
- Kunst-AG in Kooperation mit der Kunstschule
- Beatbox-AG, Gitarren-AG und Flöten-AG in Kooperation mit der Musikschule Unteres Remstal
- Betreuung 7:00 Uhr bis 17:30 Uhr (Mittagessen)

Magdalenenschule Freie Förderschule

Rudolf Steiner Weg 4
73650 Winterbach-Engelberg
Tel: 07151 / 704340
Fax: 07151 / 704440
sekretariat@magdalenenschule.de
www.magdalenenschule.de

Angebote/Besonderheiten

- Staatlich anerkannte Förderschule
- Für Kinder, die aufgrund von Lernstörungen, Lernbeeinträchtigungen oder Entwicklungsverzögerungen mit den regelschulischen Anforderungen (noch) nicht zurechtkommen
- Intensive Förderung durch Unterricht in Kleinklassen
- Unterricht nach Waldorfpädagogik
- Rhythmische, sprachliche und bewegte Elemente fördern die Wahrnehmungs- und Merkfähigkeit und regen die geistige und körperliche Beweglichkeit an.
- Fachunterricht enthält handwerkliche und künstlerische Aktivitäten
- Abschluss Ende der 9. Klasse mit dem Abschluss der Förderschule

Berufliche Schulen

Schulen

Karte 1 Punkt 16 - 18

16 Gewerbliche Schule

Steinbeisstraße 4
71332 Waiblingen
Tel: 07151 / 5003-300
Fax: 07151 / 5003-580
sekretariat@gswn.de
www.gswn.de
Leitung: Hans-Jürgen Bucher

Kaufmännische Schulen

Steinbeisstraße 4
71332 Waiblingen
Tel: 07151 / 5003-100
Fax: 07151 / 5003-125
postfach@ks-wn.de
www.ks-wn.de
Leitung: Ulrich Lenk

Maria-Merian-Schule

Steinbeisstraße 4
71332 Waiblingen
Tel: 07151 / 5003-223
Fax: 07151 / 5003-581
poststelle@maria-merian-schule.de
www.maria-merian-schule.de
Leitung: Ingrid Klumpp

17 Berufsbildungswerk (BBW) Waiblingen gGmbH

Steinbeisstraße 16
71332 Waiblingen
Tel: 07151 / 5004-0
Fax: 07151 / 5004-208
info@bbw-waiblingen.de
www.berufsbildungswerk.diakonie-stetten.de
Geschäftsführung:
Roman Hanle

18 Private Sonderberufsschule Johannes-Landenberger-Schule am Berufsbildungswerk

Steinbeisstraße 16
71332 Waiblingen
Tel: 07151 / 5004-374
Fax: 07151 / 5004-380
www.johannes-landenberger-schule.diakonie-stetten.de
Leitung: Achim Köhler

Ankommen und Wohlfühlen!

Landgut Burg 1 · 71384 Weinstadt-Beutelsbach
Telefon: 07151 99330 · Telefax: 07151 690392
E-Mail: info@landgut-burg.com
Internet: www.landgut-burg.de

19 08

LANDGUT BURG
Hotel und Restaurant

Täglich geöffnet. Warme Küche
von 12.00 – 14.00 Uhr und 18.00 – 21.00 Uhr

© Digital Vision / ThinkstockPhotos, Marc Roche / Fotolia

BIO NATURGUT

BIO VON HIER, WIE WIR.

DEIN BIO-SUPERMARKT
www.naturgut.net
auch 24h online

NATURGUT Waiblingen | Marktgasse 5

WOLF
BÄCKEREI
KONDITOREI

Ein Brot darf nicht die Welt kosten!
Darum beziehen wir über 90 % unserer Rohstoffe aus Baden-Württemberg. So können wir kurze Wege garantieren, das wiederum kommt unserer Umwelt zugute. So wird bei jedem Kauf unserer Qualitätsprodukte unsere Umwelt und Ihr Gewissen geschont.

Bäckerei & Konditorei Wolf
Inh. Andreas Wolf
Rötestr. 11 · 71332 Waiblingen · Tel. 07151/51460
www.wolf-baeckerei.de

Grundschule
Teaching Assistant

Realschule
Medienkompetenz

Hort
Haus der kleinen Forscher

Ferienprogramm
Spielen und entdecken

Musikarche
musikalische Früherziehung

CLEMENS SCHULE
Christliche Privatschulen Weinstadt

Freude am Lernen – für eine gute Bildung

In der CLEMENS SCHULE verbinden wir christliche Werte mit dem Bildungsplan – eine optimale Kombination, die nachhaltig wirkt.

Durch respektvollen Umgang miteinander wollen wir die Stärken jedes Kindes so fördern, damit es daraus ein positives Selbstbild und ein gesundes soziales Wachstum entwickeln kann.

- ☑ Gute Bildung
- ☑ Gute Werte
- ☑ Gute Atmosphäre

CLEMENS SCHULE, Ziegeleistr. 39, 71384 Weinstadt
Tel: 07151 1652387, sekretariat@clemens.schule
www.clemens.schule

Betreuung an Grundschulen

Ganztagsbetreuung

Karte 1 Punkt 1, 2, 4, 5, 6, 15 | Karte 2 Punkt 3, 8, 9 | Karte 3 Punkt 7

An den Grundschulen der Stadt Waiblingen ist eine umfangreiche Betreuung auch außerhalb der Schulzeit garantiert.
Die Betreuung findet in städtischen Einrichtungen in bzw. bei den Schulen statt. Außnahme ist die Burgschule Hegnach. Hier wird die Ganztagsbetreuung durch den Förderverein der Schule getragen.

Für die Ganztagsbetreuung melden Sie Ihr Kind bitte direkt in der jeweiligen Einrichtung an.

Kommunale Ganztagsbetreuung an Ganztagsgrundschulen

Alle Betreuungszeiten in Kooperation mit der Schule

1 Rinnenäckerschule

Tel: 07151 / 5001-4720
Leitung:
Heike Scheuber- Alimardani

7 - 8.30 Uhr
12 - 13.30 Uhr
12 - 16.00 Uhr
16 - 17.30 Uhr

5 Wolfgang-Zacher-Schule

Tel: 07151 / 5001-4770
Leitung:
Irmgard Gröber-Becker

7 - 8.30 Uhr
12 - 13.30 Uhr
12 - 16.00 Uhr
16 - 17.30 Uhr

9 Friedensschule Neustadt GMS

Tel: 07151 / 5001-4465
Leitung: Birgit Schrägle-Siegle

7 - 8.30 Uhr
12 - 13.30 Uhr
12 - 16.00 Uhr
16 - 17.30 Uhr

2 Grundschule Beinstein

Tel: 07151 / 5001-4822
Leitung: Ursula Seiz

7 - 8.30 Uhr
12 - 13.30 Uhr
12 - 16.00 Uhr
16 - 17.30 Uhr

6 Salier - GMS 1

Tel: 07151 / 5001-4157
Leitung: Sybille Obergfäll

7 - 8.30 Uhr
12 - 13.30 Uhr
12 - 16.00 Uhr
16 - 17.30 Uhr

3 Burgschule Hegnach

Tel: 07151 / 5001-4535
Leitung: Stefanie Bihlmaier

7 - 14.30 Uhr bzw.
7 - 16.00 Uhr

4 Staufer - GMS

Tel: 07151 / 5001-4330
Leitung: Angelika Knögel

7 - 8.30 Uhr
12 - 13.30 Uhr
12 - 16.00 Uhr
16 - 17.30 Uhr

6 Salier - GMS 2

Tel: 07151 / 5001-4155
Leitung: Florian Kleiner

7 - 8.30 Uhr
12 - 13.30 Uhr
12 - 16.00 Uhr
16 - 17.30 Uhr

Kommunale Ganztagsbetreuung an Grundschulen

15 Comeniusschule

Tel: 07151 / 5001-4690
Leitung: Matthias Siegle

7 - 8.30 Uhr
12 - 13.30 Uhr
12 - 14.30 Uhr
12 - 17.30 Uhr

7 Schillerschule Bittenfeld

Tel: 07146 / 5001-4582
Leitung: Edith Schröder

7 - 8.30 Uhr
12 - 13.30 Uhr
12 - 14.30 Uhr
12 - 17.30 Uhr

8 Lindenschule Hohenacker

Tel: 07151 / 5001-4631
Leitung: Jolante Klosok

7 - 8.30 Uhr
12 - 13.30 Uhr
12 - 14.30 Uhr
12 - 17.30 Uhr

Schule Sonstiges

Infos zum Haupt-/ Werkrealschulabschluss

Staatliches Schulamt Backnang

Spinnerei 48
71522 Backnang
Tel: 07191 / 3454-0
Fax: 07191 / 3454-160
poststelle@ssa-bk.kv.bwl.de

Vorbereitungskurse dazu bietet an:

VHS Schorndorf

Augustenstraße 4
73614 Schorndorf
Tel: 071 81 / 2007-33
Fax: 071 81 / 2007-10
www.vhs-schorndorf.de

Infos zur Mittleren Reife

Staatliches Schulamt Backnang

Spinnerei 48
71522 Backnang
Tel: 07191 / 3454-0
Fax: 07191 / 3454-160
poststelle@ssa-bk.kv.bwl.de

Infos zum Abitur

Abendgymnasium Stuttgart

2-jähriges Kurssystem nach Realschulabschluss, das zur allgemeinen Hochschulreife hinführt. Voraussetzung ist eine Berufsausbildung oder mehrjährige Berufstätigkeit.

Info: VHS Unteres Remstal

Bürgermühlenweg 4
71332 Waiblingen
Tel: 07151 / 95880-0
Fax: 07151 / 95880-13
www.vhs-unteres-remstal.de
info@vhs-unteres-remstal.de

Kursangebote Weiterbildung/ Unterstützung

FBS - das Mehrgenerationenhaus Waiblingen e.V. (Familien-Bildungsstätte)

Alter Postplatz 17
71332 Waiblingen
Tel: 07151/5001-8938 (AB)
Fax 07151/5001-8927
www.fbs-waiblingen.de
info@fbs-waiblingen.de

Info: VHS Unteres Remstal

Bürgermühlenweg 4
71332 Waiblingen
Tel: 07151 / 95880-0
Fax: 07151 / 95880-13
www.vhs-unteres-remstal.de
info@vhs-unteres-remstal.de

sonnen-
apotheke

Ihre Apotheke für Naturheilkunde

Waiblingen, Bahnhofstraße,
Eingang Albert-Roller-Straße

Beratung, Herstellung und Vertrieb
von anthroposophischer Medizin

Homöopathie · Bachblüten · Schüssler-Salze
Aromatherapie · Naturkosmetik

Öffnungszeiten	Bestellannahme
Mo - Fr 8:00 - 18:30 Uhr	Mo - Fr 8:30 - 17:30 Uhr
Sa 8:30 - 12:30 Uhr	Sa 8:30 - 12:00 Uhr

bestellung@sonnen-apotheke-wn.de

Dr.Hauschka Kosmetik
WELEDA
WALA

Sonnen-Apotheke
Christoph Lauinger e.K.
Bahnhofstraße 4
71332 Waiblingen
Telefon 07151/51114
Fax 07151/562686

Umgangsformen,
Business-Knigge

Business-Coaching

Erwachsen-, Kinder-
und Jugendcoaching

Reflexintegration
(ADHS)

Mentaltraining

diane.ruehle.coaching

Coaching | Training | Seminare

Diane Rühle

Kontakt:
mobil: +49(0)172 - 717 20 52
fon : +49(0)7151 - 965 46 70
info@diane-ruehle-coaching.de

Anschrift:
Pfefferminzweg 8
71334 Waiblingen
www.diane-ruehle-coaching.de

© Syda Productions / Fotolia

Allgemeinbildende und berufliche Schulen ganz in Ihrer Nähe

TOP Ausbildung im Rems-Murr-Kreis

Die Akademie Fellbach hat sich in den letzten Jahren zu einem Bildungscampus mit einem breit gefächerten Angebot entwickelt. Schülerinnen und Schüler ab Klasse 5 werden hier entsprechend ihrer Neigungen und Talente gefördert und ausgebildet.

> Realschule

Unsere Schule ist für Kinder Lern- und Lebensraum. Werteorientierung und -vermittlung, nachhaltiges Lernen in Beziehung sowie ganzheitliche Bildung mit Herz, Hand und Verstand leiten unser pädagogisches Handeln.

> G9-Gymnasium

In Gymnasium legen wir Wert auf eine durchgängige Schülerorientierung. Fördern und fordern findet im Rahmen unseres Ganztagsprogramms statt.

> Berufliche Gymnasien (ab Klassenstufe 8 oder 11) und Berufsoberschulen

Technisches Gymnasium mit dem Profil Gestaltungs- und Medientechnik, Wirtschaftsgymnasium, Sozialwissenschaftliches Gymnasium, Berufsoberschule für Sozialwesen, Wirtschaftsoberschule.

In der Akademie Fellbach bieten wir auf Wunsch ein flexibel buchbares Ganztagsangebot. Damit ist eine Betreuung von 8 – 17 Uhr möglich. Informieren Sie sich bei der offenen Beratung: Dienstags in der Schulzeit von 16-18.00 Uhr. Eine Anmeldung ist nicht erforderlich.

> Berufskolleg Foto und Medien

2-jähriges Berufskolleg mit hohem Medienbezug. Führt zu einer staatlich geprüften Berufsausbildung, optional zur Fachhochschulreife. Durch hohen Praxisanteil gut geeignet für Schüler, die ihr Können nicht nur in der Theorie beweisen möchten. Wer Interesse hat an digitalen Medien, dem Computer und der Arbeit mit einer professionellen Digitalkamera ist hier gut aufgehoben.

> Kolping Berufskolleg Fremdsprachen

2-jähriges Berufskolleg. Führt zur Fachhochschulreife und optional zum staatl. geprüften Wirtschaftsassistenten. Für alle die Freude an Sprachen und Interesse an Wirtschaft haben.

> Berufskolleg für Musik und Sound-Design

PopCollege

2-jähriges Berufskolleg. Führt zum staatlich anerkannten Abschluss des Sound-Designers. Eine optimale Ausbildung für junge medienaffine Menschen mit musikalischem Gespür.

AKADEMIEFELLBACH - Die Bildungsmacher

Baumschulenweg 2/1 - 2/2, 70736 Fellbach, Tel. : 0711 - 57 98 10,
E-Mail: fellbach@kbw-gruppe.de, www.akademie-fellbach.de

KOLPING BILDUNG
AKADEMIE FELLBACH

Kindertreffs | Jugendtreffs

Freizeit

Karte 1 Punkt 1-5 | Karte 2 Punkt 6+8 | Karte 3 Punkt 7

1 Aktivspielplatz

Giselastr. 5
71332 Waiblingen
Tel: 071 51 / 56 31 07

Aktivspielplätze sind optisch gekennzeichnet durch Hüttenbau.
Der pädagogische Ansatz ist jedoch vielseitiger und umfasst Kreativangebote bis zu erlebnispädagogischen Ansätzen verbunden mit sozialpädagogischer Betreuung.

Der Aktivspielplatz umfasst einen kleinen Bolzplatz, Hüttenbaugelände und ein Gebäude mit verschiedenen Räumlichkeiten, das ein ganzjähriges, Wetter unabhängiges Programm zulässt.

Die Besucher des Aktivspielplatzes sind zwischen 6 und 12 Jahren.

2 Forum Nord Kinderbereich

Salierstr. 2
71334 Waiblingen
Tel: 071 51 / 20 53 39-13

Der Kindertreff, bestehend aus zwei Räumen und einer Küche, befindet sich mit dem Jugendtreff unter einem Dach im "Forum Nord".

Die Besucher des Kindertreffs sind zwischen 6 und 12 Jahre alt, multikulturell bunt gemischt und wohnen alle auf der "Korber Höhe".

Für sie gibt es ein breites Spiel- und Beschäftigungsangebot, Besuche in der Sporthalle, wöchentlich einen Ausflug und vieles mehr. Zusätzlich bietet auch der Außenbereich Möglichkeiten für Spiele und Aktionen im Freien.

3 Spielmobile

Bürgermühlenweg 11
71332 Waiblingen
Tel: 07151 / 5001-2724 und
07151 / 5001-2725

Die Spielmobile sind mit verschiedenen Großspielgeräten ausgestattete Busse, die täglich vor Ort Spiel- und Kreativangebote durchführen.
Die Angebote sind für alle Kinder im Alter von 6 bis 11 Jahren gedacht.
Die Spielmobile werden täglich von durchschnittlich 20 bis 50 Kindern besucht.

"Kunterbunte Kiste" und „Spiel- und Spaßmobil"

Die Spielmobile fahren im Sommer und im Winter an vier Tagen in der Woche jeweils unterschiedliche Plätze in der Kernstadt und den Ortsteilen an. Sie stellen den Kindern Spielgeräte zur Verfügung und führen Spiel- und Bastelangebote durch.

4 Forum Nord Jugendtreff

Salierstr. 2
71334 Waiblingen
Tel: 071 51 / 20 53 39-13

Der Stadtteil-Jugendtreff der Korber Höhe ist in erster Linie ein Treffpunkt für nicht organisierte Jugendliche des Stadtteils und will zur sinnvollen Freizeitgestaltung anregen.

Die Jugendlichen können hier ihre Freunde treffen um zu reden, um gemeinsam Musik zu hören und natürlich die vielen Spielmöglichkeiten, die zur Verfügung stehen, zu nutzen.

Der Jugendtreff dient den Jugendlichen auch als Anlaufstelle bei Problemen jeglicher Art und hilft mit sozialpädagogischer Betreuung und Beratung.

totallokal | Weitere Informationen finden Sie unter: www.total-lokal.de

5 Jugendzentrum Villa Roller

Alter Postplatz 16
71332 Waiblingen
Tel: 071 51 / 5001-2730

Die Villa Roller ist das zentrale Jugendzentrum für den Kernstadtbereich und wird von zahlreichen Jugendlichen unterschiedlichen Alters aus Waiblingen und Umgebung besucht.

Angebotschwerpunkte:

- Angebote für 10-13 jährige Teenies, Jugendliche ab 14, Mädchen.
- Nachwuchsbands, Schulklassen und andere Gruppen nutzen das Haus eigenständig oder in Kooperationen.
- Mittelpunkt ist der offene Bereich mit einer Cafeteria und Spielen aller Art.
- Hilfen bei der Bewerbung und Unterstützung in der Nutzung neuer Medien im betreuten Internetcafé.
- Veranstaltungsbereich mit Konzerten, Parties u.a.
- Proberaum, Tonstudio, offene Bühne und Nachwuchswettbewerbe für angehende Musiker.
- Kooperationsprojekte mit internen und externen Einrichtungen.

6 Jugendtreff Hegnach

Kirchstr. 49
71334 WN-Hegnach
Tel: 071 51 / 57 568

Die Räume des Jugendtreffs Hegnach befinden sich im Gebäude der Turn- und Schwimmhalle bei der Burgschule.

Der Jugendraum ist ein Treffpunkt für zwangloses Zusammenkommen von Jugendlichen ab 14 Jahren, die miteinander spielen, Musik hören oder einfach nur chillen.

Neben Tischfußball und Billard steht eine große Auswahl an Gesellschaftsspielen zur Verfügung, ebenso eine Fernseh- und Videoecke.

7 Jugendtreff Bittenfeld

Schillerstr. 114
71336 Waiblingen
Tel: 071 46 / 43 788

Der Jugendtreff Bittenfeld liegt mitten im Ort und bietet Raum für Kinder und Jugendliche, die ihre Freizeit dort verbringen wollen, orientiert an eigenen Interessen und Bedürfnissen.

Dieses Jugendtreff hat die Funktion eines Treffpunktes, eines Ortes der Kommunikation, des Austauschs und des Miteinanders verschiedener Altersgruppen und Nationalitäten. Hieraus kann sich dann gegenseitiges Verständnis und dadurch soziales Handeln entwickeln.

Die Besucher/-innen haben die Möglichkeit, das Geschehen im Jugendtreff aktiv mit zu gestalten, z.B. bei der Auswahl der Angebote oder der Gestaltung der Räume.

8 Jugendtreff Neustadt

Ringstraße 38
71336 WN-Neustadt
Tel: 071 51 / 5001-4470

Der Jugendtreff in Neustadt ist für die Jugendlichen des Stadtteils nicht nur eine von vielen Arten der Freizeitgestaltung.

Er ist vielmehr ein wichtiger Freiraum, der es ihnen ermöglicht, ihre Freizeit nach ihren eigenen Bedürfnissen selbst zu gestalten. Im Vordergrund steht für die meist zwischen 14- und 18-jährigen Besucher/-innen, sich in offener zwangloser Caféatmosphäre mit Freunden zu treffen und auszutauschen, neue Bekanntschaften zu schließen, ihre Lieblingsmusik zu hören und das reichhaltige Angebot an Spielen zu nutzen.

Jugendtreffs

Freizeit

Karte 1 Punkt 10, 11 | Karte 2 Punkt 9, 10, 11

9 Jugendtreff Hohenacker
im Bürgerhaus
Rechbergstr. 40
71336 WN-Hohenacker
Tel: 071 51 / 5001-1944

10 Jugendtreff Beinstein
Rathausstr. 13
71334 WN-Beinstein
Tel: 071 51 / 20 51 638

11 Jugendcafe Dü 15
Düsseldorfer Str. 15
71332 Waiblingen
Tel: 071 51 / 98 20 89

12 Mobile Jugendarbeit
WN Süd: Stuttgarter Str. 106
71332 Waiblingen
Tel: 071 51 / 56 36 78

13 WN Nord: Beim Rathaus 1
71336 Waiblingen
Tel: 071 51 / 5001-1985

Der Jugendtreff Hohenacker gehört zu jenen Jugendtreffs, die in ihrer Ortschaft völlig integriert und anerkannt sind. Dies äußert sich nicht nur durch die räumliche Lage (direkt im Bürgerhaus), sondern auch in der Einbeziehung des Jugendtreffs in alle Feste und Aktivitäten der Ortschaft.

Die Besucher des Jugendtreffs sind in der Regel zwischen 14 und 18 Jahre und verbringen hier einen Großteil ihrer freien Zeit.

Seit 2001 ist der Jugendtreff Beinstein in den Verantwortungsbereich der Kinder- und Jugendförderung übernommen worden.

Die Besucher des Treffs sind national bunt gemischt, im Teeniebereich zwischen 10 und 13 Jahren, im Jugendbereich ab 14 Jahren.
Die Besucher haben die Möglichkeit, das Geschehen im Jugendtreff aktiv mit zu gestalten, z.B. bei der Auswahl der Angebote oder der Gestaltung der Räume.

Das Jugendcafe ist ein niedrigschwelliger offener Treffpunkt mit der Bezeichnung "JuCa" im Stadtteil Waiblingen-Rinnenäcker für die Zielgruppe der 10 - 18 Jährigen, die eng an den Stadtteil gebunden und wenig mobil sind.

Angeboten werden Möglichkeiten wie Musik hören, Computerspiele, Billard, etc.

Die Mobile Jugendarbeit (MJA) Waiblingen ist eine gemeinwesenbezogene Mischform von Jugendberatung und Jugendsozialarbeit. Sie orientiert sich an den Bedürfnissen und Interessen von einzelnen Jugendlichen, jungen Erwachsenen und Cliquen in den Stadtteilen. Das Gebäude der Mobilen Jugendarbeit WN-Süd, der „Club 106“, wurde im Januar 1995 eröffnet.

Die vier wesentlichen Methoden der MJA sind:

- Streetwork
- Club-/Cliquenarbeit
- Einzelfallhilfe/-beratung
- Gemeinwesenbezogene Arbeit

Freizeit Sonstiges

Karte 1 Punkt 12, 14, 15, 16 , 17 | Karte 2 Punkt 13

14 Jugendgemeinderat

Geschäftsstelle
Marktgasse 1
71332 Waiblingen
Tel: 07151 / 5001-2720

Der Jugendgemeinderat macht sich für die Interessen der Waiblinger Jugend stark vertritt die 14-17 jährigen berät über Fragen, Probleme und Bedürfnisse der Jugend trifft sich regelmäßig steht in Zusammenarbeit mit dem Gemeinderat und setzt sich ein, die Stadt für Jugendliche attraktiver zu gestalten. Hierzu gehören z.B. die Gestaltung und Einrichtung von Spiel- und Sportplätzen, Rad- und Verkehrswegeplanung, die Umgestaltung von Schulhöfen, Skateanlagen, der Öffentliche Personen-Nahverkehr, insbesondere Nachtbusse und Tarife, die Gestaltung und Erhaltung von Jugendhäusern, politische und unpolitische Veranstaltungen, Umweltaktionen, Bandcontests und vieles mehr.

15 Ferienprogramme

Marktgasse 1
71332 Wablingen
Tel: 07151 / 5001-2722

Stadtranderholung

für 6 bis 10 Jahre
Kontakte knüpfen, vom Schulalltag abschalten, kreative und soziale Erfahrungen machen.

Adventure Camp

für 11 bis 13 Jahre
Eigene Grenzen erfahren, Abenteuer, Spannung und Action.

Erlebnistage

für 6 bis 14 Jahre
Buntes Programm mit täglich wechselnden Angeboten, wie Ausflüge, Workshops, Kino.

Kinderspielstadt „Remsolino"

für 7 bis 12 Jahre
Zwei Wochen eintauchen in eine „andere" Welt (im 2-Jahres Rhythmus).

Kinderfreizeiten

Pfingsten und Sommer mit anderen gemeinsam erleben.

16 Kinder- und Jugendtheater Junges BüZe

Bürgerzentrum
An der Talaue 4
71334 Waiblingen
Tel: 07151 / 5001-1633
www.buergerzentrum-waiblingen.de

Das Junge Büze bietet Veranstaltungen für Kinder vom Kindergarten über die Grundschule bis zu den weiterführenden Schulen im Bürgerzentrum an.

Eine Theaterschauspielgruppe für Kinder ist ebenfalls Inhalt der Angebote.

Die Termine werden in der Tagespresse, dem Staufer-kurier oder anderen Printmedien sowie auf der Homepage des Bürgerzentrums veröffentlicht.

17 Jugendfarm Finkenberg

Stadtverwaltung
Tel. 07151 / 5001-2720
Jugendfarm
Tel. 0176-34975155
www.jugendfarm-waiblingen.de

Die Jugendfarm wird mit ihrer ökologischen Ausrichtung zunehmend als Ergänzung der Bildungslandschaft der Kinder- und Jugendförderung genutzt.

In Kooperation mit dem Jugendfarmverein werden gemeinsame Ferienprogramme entwickelt mit den Schwerpunkten Natur erleben, Tiere begegnen, Spielen im Gelände und Hüttenbau.

Einfach mal abtauchen

Für Spaßtaucher und Hobbyplanscher. Für Kraulschwimmer und Turmspringer. Für Feierabendsportler und Fitness-freunde. Für Seepferdchen und Freischwimmer.
Ob drinnen oder draußen. Ob solo, im Team oder mit der ganzen Familie – das Hallenbad Waiblingen bietet pures Schwimmvergnügen.
Und kostenlose Parkplätze gibt's obendrauf.

Infos unter 07151 131-740

klp.de | Foto: Philippe_Devanne, fotolia

Stadtwerke Waiblingen

ALLES AUS EINER HAND.

www.stadtwerke-waiblingen.de

POPMUSIC SCHOOL

Musikunterricht melde dich hier an für:

- Gesang
- Klavier
- Bass
- Percussion
- Harfe
- Kid´s Basic
- Musikalische Früherziehung
- Gitarre
- Keyboard
- Schlagzeug
- Elektro
- Chor
- Bandtraining

Kostenlose Probestunde

Popmusic School, Schorndorfer Str.25, 70736 Fellbach,
Tel:0711 / 300 87 78 • info@popmusic-school.de • www.popmusic-school.de

BERND MOOSMANN

Meisterwerkstätte für Holzblasinstrumente GmbH

Anton-Schmidt-Str. 19
D-71332 Waiblingen
Tel: +49 (0) 7151 90 56 33
Fax: +49 (0) 7151 90 56 50
www.b-moosmann.de
bernd@b-moosmann.de

Musikschule Rainbow

www.rainbow-musikschule.de
0172/8247096

© michaeljung / Thinkstock

totallokal | Weitere Informationen finden Sie unter: www.total-lokal.de

fun&dance
tanzschule waiblingen
weinstadt

für Kinder ab 3 Jahren

Tanzen

ADTV Tanzschule
fun&dance
Tel 07151 53848
www.funanddance.de

Schnupperstunde
vereinbaren - JETZT!!!

1 Christian-Morgenstern-Schule
Schule für Sprachbehinderte

Dammstraße 46-50
71332 Waiblingen
Tel: 07151 / 58744
Fax: 07151 / 562380
info@cms-Waiblingen.de

Anmeldung:
Frühberatungsstelle an der Christian-Morgenstern-Schule

- Sprach-Entwicklungsförderungskonzept Sprachspielsport: Ein Konzept für Kinder mit mehrschichtigen Entwicklungsstörungen (Auffälligkeiten in den Bereichen Wahrnehmung, Bewegung, Lernen/Kognition, Kommunikation/Sprache/Verhalten/Emotion im Alter von 4-6 Jahren)
- Kinder mit zu erwartenden Schwierigkeiten bei der Einschulungsentscheidung Lernortfindung

Schule für Kranke in längerer Krankenhausbehandlung

im Rems-Murr-Klinikum
Winnenden
Am Jakobsweg 1
71364 Winnenden
Tel: 07195 / 591427 13
klinikschule-waiblingen@t-online.de

Die Klinikschule Waiblingen betreut Kinder und Jugendliche im Rems-Murr-Klinikum Winnenden, die längere Zeit stationär im Krankenhaus behandelt werden müssen, chronisch krank sind oder einen besonderen pädagogischen Förderbedarf haben. Träger ist der Rems-Murr-Kreis. Ziel des Unterrichts ist die schulische Reintegration sowie die psychische und soziale Bewältigung der Krankheit.

Fröbelschule
Schule für Geistig- und Körperbehinderte

Karolingerstraße 42
70736 Fellbach-Schmiden
Tel: 0711 / 951936-0
Tel: 0711 / 951936-23
(Frühberatung)
sekretariat@froebelschule-fellbach.de
www.froebelschule-fellbach.de

Der Unterricht an dieser Ganztagsschule dient dem Ziel, die der Schule anvertrauten Schüler und Schülerinnen zu möglichst selbstständigen, selbstbewussten und verantwortlich handelnden Erwachsenen heranwachsen zu lassen. Sie sollen sich im Leben möglichst gut zurecht finden und bewähren können.

Maßgeblich für die Schule sind:

- Unterricht nach Bildungsplan
- Differenziertes Lernen, Unterricht in Kleingruppen bis hin zum Einzelunterricht
- Ganzheitliches, anschauliches und auf den Alltag bezogenes Lernen unter Einbeziehung der Bereiche Lesen, Schreiben, Rechnen

Beratung der Vorschul- und Schulkinder mit Behinderungen, Klärung der Schulfähigkeit, Erholungsverschickung

2 Gesundheitsamt des Landkreises Rems-Murr, Waiblingen

Bahnhofstraße 1
71332 Waiblingen
Tel: 07151 / 501-1625
Frühberatung Fröbelschule

3 Interdisziplinäre Frühberatung der Diakonie Stetten e.V.

Bahnhofstraße 10
71332 Waiblingen
Tel: 07151 / 905401-0
Fax: 07151 / 905401-38
fruehberatung@diakonie-stetten.de
www.fruehberatung.de

4 Beratungsstelle für sprachauffällige Kinder und Jugendliche

Dammstraße 46-50
71332 Waiblingen
Tel: 07151 / 58744

5 Arbeitsgemeinschaft Alltagsintegrierte Sprachbildung und -förderung

Marktgasse 1
71332 Waiblingen
Ute Hellebronth
Tel: 07151 / 5001-2711
ute.hellebronth@waiblingen.de
Monika Wiedel
Tel: 07151 / 5001-2710
monika.wiedel@waiblingen.de

Kinder mit individuellen Schwierigkeiten | Fragen zu Schule, Beruf, Familie, Sucht, Sexualität

Beratung bei Problemen

Karte 1 Punkt 1 - 16

Frühberatungsstelle Fellbach-Schmiden

Karolingerstraße 42
70736 Fellbach-Schmiden
Tel: 0711 / 95 19 36-23
Fax: 0711 / 95 19 36-26

Schullaufbahnberatung, Berufslaufbahnberatung, Beratung bei Schulschwierigkeiten

Schulpsychologische Beratungsstelle

Eugen-Adolff-Str. 120
71522 Backnang
Tel: 071 91 / 34 54-241
Fax: 071 91 / 34 54-261

Berufs- und Studienberatung

6 Agentur für Arbeit Waiblingen

Mayenner Straße 60
71332 Waiblingen
Tel: 071 51 / 95 19-519
(Anmeldung zur Einzelberatung)

Tel: 07151 / 9519-557
(Berufsinformationszentrum – BIZ)

Ausbildungsbegleitende Hilfen (abH)

7 BBW Waiblingen

Infos unter Tel: 071 51 / 5004-0

Beratung für Familie, Trennung und Scheidung

8 Kreisjugendamt Waiblingen

Winnender Straße 30/1
71332 Waiblingen
Tel: 071 51 / 501-1286
kreisjugendamt@rems-murr-kreis.de

9 Beratungsstelle für Familien und Jugendliche des Rems-Murr-Kreises

Bahnhofstraße 64
71332 Waiblingen
Tel: 071 51 / 501-1500
Fax: 071 51 / 501-1167

10 Psychologische Familien- und Lebensberatung, Caritaszentrum Waiblingen

Talstraße 12
71332 Waiblingen
Tel: 071 51 / 17 24-28
pb-wn@caritas-ludwigsburg-waiblingen-enz.de

11 Anlaufstelle gegen sexualisierte Gewalt

Hilfe für Mädchen, Jungen und junge Erwachsene

Bahnhofstraße 64
71332 Waiblingen
Tel: 071 51 / 501-1496
Fax: 071 51 / 501-1167

Träger: Rems-Murr-Kreis

12 Schwangeren- und Schwangerschaftskonfliktberatung Landratsamt Rems-Murr-Kreis

Bahnhofstraße 1
71332 Waiblingen
Tel: 071 51 / 501-1622
Fax: 071 51 / 501-1611

Beratung für Eltern und Jugendliche

13 Kreisdiakonieverband

Theodor-Kaiser-Straße 33/1
71332 Waiblingen

Paar-, Familien-, Lebens- und Sozialberatung
Tel: 071 51 / 95 919-0

Suchtberatung
Tel: 071 51 / 95 919-12

Beratung für Jugendliche – Fragen zu Freundschaft, Liebe, Körper, Sexualität und zu persönlichen Problemen

14 Pro Familia

Alter Postplatz 17 · 71332 Waiblingen
Tel: 071 51 / 98224-8940
waiblingen@profamilia.de

Wegweiserberatung

15 Familienzentrum KARO Waiblingen e.V.

Alter Postplatz 17 · 71332 Waiblingen
Tel: 071 51 / 98 224-8900
info@familienzentrum-waiblingen.de
www.familienzentrum-waiblingen.de

Preisgünstige Lebensmittel für Menschen mit geringem Einkommen

16 Waiblinger Tafel e. V.

Fronackerstraße 70
71332 Waiblingen
Tel. 07151 / 981 59 69
www.waiblinger-tafel.de

Öffnungszeiten:
Mo, Di, Fr 10 - 12.30 Uhr
Do 10 - 17 Uhr

Hier finden Sie Schulen für Kinder mit individuellen Schwierigkeiten, Beratungsstellen und Hilfsangebote in Waiblingen.
Weitere Auskünfte, auch zu Angeboten in der näheren Umgebung, erhalten Sie bei der "Stadt Waiblingen – Fachbereich Bildung und Erziehung".
Beratende Kurse bieten auch Volkshochschule VHS und FBS - das Mehrgenerationenhaus (siehe Seite 39).

Familien mit Migrationshintergrund

Karte 1 Punkt 1,2

Beratungsstellen

1 Kommunale Integrationsförderung

Geschäftsstelle Integrationsrat Waiblingen

Rathaus Waiblingen
Kurze Straße 33, Zi. 117
71332 Waiblingen
Tel: 07151 / 5001-2330
Fax: 07151 / 5001-2399
Ute Ortolf
ute.ortolf@waiblingen.de

2 Caritas-Zentrum Waiblingen

Talstraße 12
71332 Waiblingen
Tel: 07151 / 1724-14
Frau Sangermano

Migrationsberatung für Erwachsene

2 Caritas-Zentrum Waiblingen

Talstraße 12
71332 Waiblingen
Tel: 07151 / 1724-0

Jugendmigrationsdienst

Kreisdiakonieverband Rems-Murr-Kreis

Kontakt
Tel: 07151 / 91456-50
inguna.hacker@
kreisdiakonieverband-rmk.de

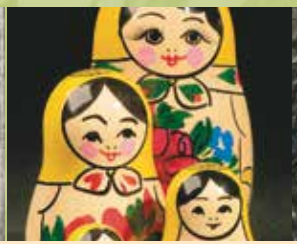

Vorbereitungsklassen

Für Kinder, die mit nur geringen Deutsch-Kenntnissen nach Waiblingen kommen, sind an verschiedenen Grund- und Hauptschulen Vorbereitungsklassen eingerichtet
- Staufer-Gemeinschafts-Schule
- Salier-Gemeinschafts-Schule
- Rinnenäckerschule
- Lindenschule Hohenacker
- Burgschule Hegnach
- Friedensschule Neustadt
- Wofgang-Zacher-Schule

Sprachhomogener Unterricht

An der Staufer-Gemeinschaftsschule bestehen außerdem sprachhomogene griechische Klassen, in denen neben dem üblichen Unterricht auch in der griechischen Sprache unterrichtet wird
(z. Zt. nur noch 3. und 4. Klasse)

Hausaufgabenhilfe / Lernförderung

An allen Waiblinger Schulen findet eine bedarfsgerechte Hausaufgabenhilfe / Lernförderung statt.

Infos an den jeweiligen Schulen

Arbeitsgemeinschaft Sprachförderung für Kinder

Kinder in den Kindergärten und Grundschulen sowie an allen Gemeinschaftsschulen, die der deutschen Sprache nicht mächtig sind, erhalten von der Arbeitsgemeinschaft Sprachförderung für Kinder, bestehend aus der Stadt sowie der evangelischen und katholischen Kirchengemeinde Waiblingen, Sprachförderung

Infos unter
Tel: 071 51 / 5001-2711
Ute Hellebronth
ute.hellebronth@waiblingen.de

Monika Wiedel
Tel: 07151/5001-2710
monika.wiedel@waiblingen.de

Muttersprachlicher Unterricht

Für Italiener, Türken, Griechen, Serben, Kroaten und Spanier wird durch die Generalkonsulate muttersprachlicher Unterricht angeboten. Weitere Informationen gibt es bei den Generalkonsulaten:

Italienisches Generalkonsulat Stuttgart

Lenzhalde 46
70192 Stuttgart
Tel: 0711 / 25 63-0
Fax: 0711 / 25 63-136
www.consolati-italiani.de/stoccarda

Generalkonsulat der Republik Kroatien

Liebenzeller Straße 5
70372 Stuttgart
Tel: 0711 / 95 571-0
Fax: 0711 / 95 571-12

Generalkonsulat der Republik Serbien

Taubenstraße 4
70199 Stuttgart
Tel: 0711 / 60 06 46
Fax: 0711 / 60 01 13
www.mfa.gov.yu

Generalkonsulat des Königreichs Spanien

Lenzhalde 61
70192 Stuttgart
Tel: 0711 / 99 79 800
Fax: 0711 / 22 65 927
www.info-spanischebotschaft.de

Türkisches Generalkonsulat Stuttgart

Kernerstraße 19b
70182 Stuttgart
Tel: 0711 / 16 66 70
Fax: 0711 / 26 22 102
www.yeahh.com/stuttgart

Generalkonsulat Griechenland

Hauptstätter Straße 57
70178 Stuttgart
Tel: 0711 / 22 29 87-0
Fax: 0711 /22 29 87-40

Wer hilft bei der Verwaltung

Karte 1 Punkt 1

1 Fachbereich Bildung und Erziehung

Marktgasse 1
71332 Waiblingen
Tel: 07151 / 5001-2710
Fax: 07151 / 5001-2719
www.waiblingen.de

Postanschrift:
Stadt Waiblingen
Fachbereich Bildung und Erziehung
Kurze Straße 33
71332 Waiblingen

Öffnungszeiten:
Montag bis Mittwoch, Freitag 8.30 Uhr bis 12 Uhr
Donnerstag 14.30 Uhr bis 18.30 Uhr,
und nach Vereinbarung

Fachbereichsleitung

Erika Schwiertz
Tel: 07151 / 5001-2700
Fax: 07151 / 5001-2719
erika.schwiertz@waiblingen.de

Koordinationsstelle Orientierungsplan PLUS

Ute Hellebronth
Tel: 07151 / 5001-2711
ute.hellebronth@waiblingen.de

Abteilung Kindertageseinrichtungen

Uta Kapinsky
Tel: 07151 / 5001-2800
uta.kapinsky@waiblingen.de

Stellv. Abteilungsleitung

Elena Retz
Tel: 07151 / 5001-2712
elena.retz@waiblingen.de

An- und Abmeldungen, Elternbeiträge

Sonja Loetsch
Tel: 07151 / 5001-2802
sonja.loetsch@waiblingen.de

Jeannette Schuppan
Tel: 07151 / 5001-2803
jeannette.schuppan@waiblingen.de

Pädagogische Fachstelle

Friedhilde Frischling
Tel: 07151 / 5001-2805
friedhilde.frischling@waiblingen.de

N. N.
Tel: 07151 / 5001-2806

Heilpädagogische Fachstelle

Peter Neumann
Tel: 07151 / 98702 - 1987
peter.neumann@waiblingen.de

Fachstelle Elternberatung

Susanne Klement
Tel: 07151 /98702-1989
susanne.klement@waiblingen.de

Abteilung Schulen

Abteilungsleitung

Sulamith Klein
Tel: 07151 / 5001-2751
Fax: 07151 / 5001-2719
sulamith.klein@waiblingen.de

Stellv. Abteilungsleitung

N. N.
Tel: 07151 / 5001-2751
Fax: 07151 / 5001-2719

Schülerbeförderung, schulbezogene Dienstleistungen

Daniela Stängle
Tel: 07151 / 5001-2752
daniela.staengle@waiblingen.de

Pädagogische Fachstelle

Petra Schmalzl
Tel: 07151/5001-2850
petra.schmalzl@waiblingen.de

An- und Abmeldungen, Elternbeiträge, schulbezogene Dienstleistungen

Martina Träger
Tel: 07151 / 5001-2753
martina.traeger@waiblingen.de

Corinna Funk
Tel: 07151 / 5001-2750
corinna.funk@waiblingen.de

Abteilung Kinder- und Jugendförderung

Offene Kinder- und Jugendarbeit
Mobile Jugendarbeit
Jugendsozialarbeit an Schulen
Ferienangebote
Freiwilliges Soziales Jahr
Bundesfreiwilligendienst

Abteilungsleitung

Karl-Henning Reuter
Tel: 07151 / 5001-2720
karl-henning.reuter@waiblingen.de

Anmeldung Ferienprogramm

Stellv. Abteilungsleitung

Hannelore Glaser
Tel: 07151 / 5001-2721
hannelore.glaser@waiblingen.de

Elisabeth Kiem
Tel: 07151 / 5001-2722
elisabeth.kiem@waiblingen.de

Geschäftsführende Schulleitung

Koordination der örtlichen Schulangelegenheiten mit der Stadt als Schulträger

Axel Rybak
Tel: 07151 / 5001-4250
Fax: 07151 / 5001-4299
poststelle@stauferreal.schule.bwl.de

Land Baden-Württemberg

Regierungspräsidium Stuttgart
Abteilung 7 / Schule und Bildung

Ruppmannstraße 21
70565 Stuttgart
Tel: 0711 / 904-0
Fax: 0711 / 904-11190
www.rp.baden-wuerttemberg.de
abteilung7@rps.bwl.de

Staatliches Schulamt Backnang

Spinnerei 48
71522 Backnang
Tel: 07191 / 3454-0
Fax: 07191 / 3454-160
poststelle@ssa-bk.kv.bwl.de

Landratsamt Rems-Murr-Kreis

Kreisjugendamt

Winnender Straße 30/1
71334 Waiblingen
Tel: 07151 / 501-1286
Fax: 07151 / 501-1440
kreisjugendamt@rems-murr-kreis.de

Branche

Liebe Leserinnen, liebe Leser! Als wertvolle Orientierungshilfe finden Sie hier eine Auflistung leistungsfähiger Betriebe aus Handel, Gewerbe und Dienstleistung. Die alphabetische Anordnung ermöglicht Ihnen ein schnelles Auffinden der gewünschten Branche. Alle diese Betriebe haben die kostenlose Verteilung Ihrer Broschüre ermöglicht. Weitere Informationen finden Sie im Internet unter **www.total-lokal.de**

ADTV Tanzschule	39
Apotheke	32
Autohaus	U4
Bäckerei	28
Berufsbildungswerk	7
Bio-Supermarkt	28
Brennstoffe	46
Café	28
Christliche Privatschule	29
Coaching	32
Einkaufszentrum	U3
Energieversorgung	38
Freie Waldorfschule	21
Hotel	28
Klinikum Esslingen	2
Kolping Bildung	33
Konditorei	28
Meisterwerkstatt für Holzblasinstrumente	38
Mercedes	U4
Musikschule	38
Nachhilfeinstitut	20
Popmusic School	38
Private Kaufmännische Schule	U2
Restaurant	28
Seminare	32
Stadtwerke	38
Steuerbüro	6
Tageselternverein	6
Training	32
Zentrum für Kinder- und Jugendmedizin	2

U = Umschlagseite

© Monkey Business Images / Colourbox

Überblick

43 Kindertageseinrichtungen

1. Ev. Kindergarten Danziger Platz "Sternschnuppe"
2. Kath. Kindergarten St. Raphael
3. Städt. Kindergarten Beim Wasserturm
4. Kath. Kindergarten St. Miriam
5. Ev. Kindergarten "Bärenland"
6. Städt. Kinderhaus Mitte
7. Ev. Kindergarten "Röte-Kindergarten"
8. Piccolo Paradiso
9. Ev. Kindergarten Silcherstraße
10. Waiblinger Montessori Kinderwelten gGmbH
11. Ev. Kindergarten Schatztruhe
12. Kath. Kindergarten St. Martin
13. Kath. Kindergarten St. Theresia
14. Tageselternverein Waiblingen e.V.
15. KinderReich, Caroline Basler
16. Zwergenstube
17. Kita BAUMHAUS im Ameisenbühl
18. Familienbildungsstätte WN Im Familienzentrum KARO
19. Ev. Kindergarten Holzweg "Pusteblume"
20. Städt. Kindergarten Salierstraße
21. Städt Kinderhaus Im Sämann
22. Kath. Kindergarten Fuchsgrube
23. Montessori Kinderhaus
24. Kinderhaus Finkenburg
25. Interimskita „Beim Salier Schulzentrum"
26. Städt Kindergarten Obsthalde
27. Ev. Kindergarten "Arche Noah"
28. Waibinger Montessori Kinderwelten gGmbH
29. Städt. Kindergarten Mühlweingärten
30. Städt. Kindergarten Berg / Bürg
31. Städt. Kindergarten Im Burgmäuerle
32. Ev. Kindergarten "Zum guten Hirten"
33. Kath. Kindergarten St. Christophorus
34. Städt. Kindergarten Kirchäcker
35. Kath. Kindergarten Bildäcker
36. Ev. Kindergarten Im Pfarrgarten
37. Städt. Kindergarten Ringstraße
38. Städt. Kindergarten Taubenstraße
39. Waldorfkindergarten
40. Städt. Kindergarten Bangertstraße

Elterninitiativen

41. Spielraum e.V. "Rappelkiste", Bittenfeld
42. Spielraum e.V. "Minihopser", Hegnach
43. Wichtelstube e.V.

18 Schulen

1. Rinnenäckerschule
2. Grundschule Beinstein
3. Burgschule Hegnach
4. Staufer-Gemeinschaftsschule
5. Wolfgang-Zacher-Schule
6. Salier-Gemeinschaftsschule
7. Schillerschule Bittenfeld
8. Lindenschule Hohenacker
9. Friedensschule-Gemeinschaftsschule Neustadt
10. Salier-Realschule
11. Staufer-Realschule
12. Friedensschule Neustadt Realschule
13. Salier-Gymnasium
14. Staufer-Gymnasium
15. Comeniusschule,+SBBZ
16. Gewerbliche Schule
17. Berufsbildungswerk (BBW) Waiblingen gGmbH
18. Private Sonderberufsschule Johannes-Landenberger-Schule am Berufsbildungswerk

17

1. Aktivspielplatz
2. Forum Nord Kinderbereich
3. Spielmobile
4. Forum Nord Jugendtreff
5. Jugendzentrum Villa Roller
6. Jugendtreff Hegnach
7. Jugendzentrum Bittenfeld
8. Jugendtreff Neustadt
9. Jugendtreff Hohenacker
10. Jugendtreff Beinstein
11. Jugendcafé Dü 15
12. 13. Mobile Jugendarbeit
14. Jugendgemeinderat
15. Ferienprogramme
16. Kinder- und Jugendtheater
17. Jugendfarm Finkenberg

16 Beratung bei Problemen

1. Christian-Morgenstern-Schule
2. Gesundheitsamt des Landkreises Rems-Murr, WN
3. Interdisziplinäre Frühberatung der Diakonie Stetten
4. Beratungsstelle für sprachauffällige Kinder u. Jugendliche
5. Arbeitsgemeinschaft Alltagsintegrierte Sprachbildung und -förderung
6. Agentur für Arbeit, WN
7. BBW Waiblingen
8. Kreisjugendamt Waiblingen
9. Beratungsstelle für Familien und Jugendliche des R-M-K
10. Psycholog. Familien- u. Lebensberatung, Caritaszentrum WN
11. Anlaufstelle gegen sexualisierte Gewalt
12. Schwangeren- u. Schwangerschaftskonfliktberatung
13. Kreisdiakonieverband
14. Pro Familia
15. Familienzentrum KARO
16. Waiblinger Tafel e. V.

2 Familien mit Migrationshintergrund

1. Kommun. Integrationsförderung
2. Caritas Zentrum Waiblingen

1 Wer hilft bei der Verwaltung

1. Fachbereich Bildung und Erziehung

Karte 1

WAIBLINGEN
Oberes Kleines Feld
Unteres Kleines Feld
Schmidener Feld
Sörenfeld
Hulb
Untere Röte
Schwertäcker
Holz-
weg
K 1910
Schmidener Str.
Hegnacher Höhe
Neustadter Str.
Waldmühlweg
Badstr.
Brucknerstr.
Steinbeisstr.
E.-Bihl-S.
Maybachstr.
Max-Eyth-Zeppelinstr.
Diesel-Str.
Benzstr.
Albrecht-Villinger-Str.
Hermann-Hesse-Str.
Dammsitz
Devizesstr.
Bf
P+R
Ziegeleistr.
Industriekunstpfad
Technisches Landratsamt
Stuttgarter Str.
Inner-Weidach-Str.
Neue Str.
Rommelshauser Str.
Mayenner Str.
Alte Str.
Saarstr.
Bodo-Karcher-Str.
Kernenstr.
Schurwald-Str.
Wasserturm
Recyclinghof
Heerstr.
Düsseldorfer Str.
Essener Str.
Ruhr-Str.
Gänsäcker-Str.
Danziger Pl.
Sudetenstr.
Donauschwabenstr.
Schlesierweg
Blütenäcker
Orchideenweg
Frühlings-W.
Sommerhalde
Fliederw.
Dahlien-W.
Bauhof
Ottostr.
Edisonstr.
W.-Maybach-S.
E.-Heinkel-Str.
Bruck-
Kläranlage
Tennispl.
Sport-pl.
Kläranlage
Wagnerstr.
Zacher-Sch.
Hans-Sachs-W.
Durer W.
Haydnw.
Lortzingw.
Beethovenw.
Cauchyw.
Schopenhauerw.
Hegelw.
Schillerw.
Goethew.
Lessingw.
Uhlandw.
Eichendorffw.
Mörikew.
Hölderlinw.
Kleistw.
Wieland-W.
Lenauw.
Rückertw.
Gellertw.
Gryphiusw.
Opitzw.
Logauw.
Fuggerstr.
Dammstr.
Ludwigsburger Str.
Andreastr.
Gehrumstr.
Kirchstr.
Eugenstr.
Kinderg.
Comenius-Sch.
Antonius-Kath.
Schippert-Barbarossa-Str.
Karlstr.
Fa. Bildungsstätte VHS
Stadtbücherei
Adventkap.
Mus. d. Stadt WN
Kunstschule Unt. Remstal Galerie Stihl Waibtg.
Kulturzentrum Schwanen
Jugd. Gästehs.
Marktplatz
Bürgerzentrum
Kreiskrhs.
FW
Winnender Str.
Alte Winnender Steige
Wohnmobilstation
Hallenbad
An der Talaue
Talauesee
K 1859
Polizei-Direktion
AOK
Landrat Adolf-Bauer-W.
Postpl.
Forum Mitte
Christus-K. (meth.)
Fronackerstr.
Amtsgericht
Notariat
Blumenhofstr.
Kübelerstr.
Oppenländerstr.
Heinrich-Sch.
Grundsch. Hauptsch.
Turnh.
Stauferstr.
Behind.-Stätte
Rommelshauser Straße
Schornd.
Stadtwerke
Rund-sporthalle
Rems
Freibad
Stadion
Sportpl.
Lise-Meitner-Str.
Anton-Schmidt-Str.
Eisentalstr.
Gewerbestr.
Schüttelgrabenring
Schüttelgraben
Schanzle
Häcksel-pl.
B14
L 1193
K 1856
L 1142
Bundesstraße
Forum Nord
Ökumen. Zentrum
Kirchenhs.
Salier-Schulzentrum
Sporthalle
Realsch.
Wild-tauber
Nachtigallenweg
Meisenweg
Bussardweg
Zeisigweg
Im Salmann
Korber Str.
Elsterw.
Beinsteiner Str.
Städt. Betriebshof
Siechen-Kap.
Felsenberg
Marienhm.
Feierabd.-hm.
Katzenbach
Kinderg.
Buchenweg
Weinberge
Eichenweg
Wimmender Str.
Rosberg
Alter-Neustadter-Weg
Oberer Wimmender
Wendelkönig
Graven-steiner-Weg
Lukenw.
Galgen Brettacher Steige
Boskopweg
Im Baum-
Glocken-apfelweg
Junge
Fuchsgrube
Lerchen-str.
Im
Max-Eyth-Str.
Auf der Höhe
Hp
Willy-Rüsch-Str.
Rob.-Bosch-Str.
Gottl.-Daimler-Str.
Nelken-
Im Veits-zehnten
Dombóvárstr.
Kläranlage

Karte 2

Riebeisen
K 1858
Sörenbachstr.
Staufer-
Finken-
berg
Waiblinger
Gutenbergstr.
Mörikestr.
Friedhof-str.
Schmalkalder
Korber Str.
Holder-
acker
Links am Buocher Weg
Hirschbach
Luß
Beim Hochwachtturm
Marktdreieck
Pfarrgasse
Scheuerngasse
Zehnthof
Zwerchgasse
Zwinger
Pfad
Hörschbach
Hell-
äcker
WN-Beinstein
Hausweinberg
Geißberg
Im Kirschen-
bühl
Rathaus
Kinderg.
Rath
Neuap. K.
Kernerstr.
Waiblinger Str.
K 1859
Karrbach
Im Berg
Kleinheppacher Str.
Auf der Steige
Wanne
Großheppacher Str.
Landesk.
Gem.
Kath.
Ev.
Gem.hs.
Mühlweg
Seewiesenstr.
Sandwiesenstr.
Ackerwiesenstr.
Endersbacher Str.
Ditzenb.
Sch
Quellenstr.
Bein-
steiner
Halle
Sportpl.
Tennispl.
Geheime
Mühle
hafhof-
äcker
B 29
Porschestr.
Mercedes

Wagner-Str.
Rems
Langwiesen
Kläranlage
Furt
Ruit
Langwiesenweg
Schneckles-
br.
Rems-
mühle
Sportpl.
Untere Steige
L 1142
Wenhalde
Hinter
der Gasse
Langer Weg
Hainbuchenstr.
Kinderg.
Hl.-Geist-K.
(kath.)
An
der
Rems
Burghalde
Boll-
hausen
Hegnache
Mühl
WN-Hegnach
Haldenholz
Neuapost. K.
Hartweg
Turnh.
Sportpl.
Reithalle
Tennis-
pl.
Oeffinger Str.
Neckarstr.
Friedrich-str.
Burgmäuerle
Grabenstr.
Kinderg.
Graben-
äcker
Lämmles-
grund
K 1854
Rote Äcker
Im Keimenfeld
Lechfeld
Finkenbach
Keimenfeld
Lerchen-
wegle
303.9
Kostesol
L 1142
Hegnacher
Höhe
Grillpl.
Falken-
Oberes Kleines Feld

Karte 3

Zillhardtshof
1. Blaumeisenweg
Tennispl.
Sport-
plätze
Sporthalle
Hummelberg
WN-Hohenacker
Bittenfelder
Karl-Ziegler-Str.
Rechberg
Benninger-
str.
Kinderg.
Handwerk-
Dözenäckerstr.
Kriegsberg
Erbach
Stegäcker
Sonnen-
berg
Zwickles-
halde
Hölderlin-
Bf
P+R
1. Fasanenweg
2. Kiebitzweg
3. Dompfaffweg
4. Goldammerweg
5. Rotkelchenweg
6. Eulenweg
7. Storchenweg
8. Waldäcker
9. Eisvogelweg
10. Bachstelzenw.
11. Zaunkönigweg
Liststr.
Boschstr.
Andreas-
Stihl-
Str.
Marienk. (kath.)
Gemdehs.
Schärisweg
Sportpl.
Tennis-
pl.
Hallenbad
Stadion
Schäres
WN-Neustadt
Haufler
Klinglestalstr.
Trollingerweg
Friedenssch.
Gemeindeh.
Bühl
Kelter
Gips-
mühle
Klein-
Hegnach
Wurmhalde
Neustadter
K 1909
Hauptstr.
Vorderes
Sörenfeld
Hauptmanns-
grund
Tennish.
Tennispl.
Sörenfeld
Boskopweg

Löhle
Schach-u.Schützen-
verein
Motorsport Club
Bittenfeld
Kleintierzuchtverein
Obst- u.
Gartenbauverein
Gemeinde-
halle
Waldfreibad
Schnellen-
mühle
K 1909
Hochdorfer
Str.
Hochberger
Str.
Schönblick-
Schiller-
Vogelsang-
Lenbächle
WN-Bittenfeld
Rienzhofer
Mühle
Kelter-
Äspachfeld
L 1140
Horgenbach

totallokal | Weitere Informationen finden Sie unter: www.total-lokal.de

REMSPARK

Shopping für die ganze Familie.

Alles was Sie brauchen: alles unter einem Dach.

real,- MediaMarkt NORDSEE NEW YORKER DEICHMANN

RemsPark: Ruhrstr.5, Waiblingen, über 35 Fachgeschäfte, 1.100 kostenlose Parkplätze. www.remspark.de

Hier bremst Dich keiner aus – Von den Besten lernen

Autohaus Lorinser

Ausbildung als wichtiges Fundament bei Lorinser.

Foto: Lorinser

Mit Vollgas in die Zukunft

Schon seit Jahrzehnten gehört das Autohaus Lorinser zu den Top-Ausbildungsbetrieben im Rems-Murr-Kreis. Nicht ohne Grund kommen fast jedes Jahr die Preisträger und sogar schon mehrere Kammersieger aus dem mittlerweile in dritter Generation familiengeführten Unternehmen.

Mit einem hohen Maß an Qualität

Ob Automobilkaufleute, KFZ-Mechatroniker, Lackierer oder Lageristen – hier lernen Azubis von den Besten, meist selbst im Autohaus Lorinser Ausgebildete. Ein hohes Maß an Qualität sowie umfassende Betreuung der Auszubildenden steht an oberster Stelle. „Wir bilden im Jahr insgesamt zwischen 15 und 20 junge Menschen in den vier verschiedenen Berufen aus“, erklärt Geschäftsführer Marcus Lorinser. „Hierbei ist uns wichtig, das Augenmerk auf eine individuelle und fördernde Ausbildung zu legen. Ebenso bilden wir aus der Überzeugung heraus aus, die Mitarbeiter von Morgen für unser Haus zu gewinnen.“ Weiter führt er aus: „Gut 80 Prozent unserer Mitarbeiter haben selbst auch schon in unserem Hause ihre Ausbildung absolviert. So haben wir drei Jahre Zeit, den neuen Mitarbeiter kennenzulernen, ihn zu formen und anschließend, wenn es die betriebliche Situation zulässt hoffentlich zu übernehmen“ erläutert der Geschäftsführer das Prinzip.

Für die Fachkräfte von Morgen

Das Duale System ermöglicht das theoretische Wissen aus der Berufsschule mit dem praktischen Lernen aus dem Betrieb perfekt zu ergänzen, um so die Fachkräfte für Morgen ideal auf ihren beruflichen Werdegang vorzubereiten. Das Motto lebenslanges Lernen wird hier groß geschrieben. Fortbildungen und Qualifikationen werden gefördert und sind erwünscht. Wer Interesse am Automobil hat, ob im kaufmännischen oder im technischen Bereich, ist hier genau an der richtigen Adresse, um mit Vollgas in die Zukunft durchzustarten.

- **Mehr Informationen unter: www.lorinser.com**

totallokal | Weitere Informationen finden Sie unter: www.total-lokal.de

WAIBLINGEN

Stadt Waiblingen
Fachbereich Bildung und Erziehung
Postanschrift: Kurze Straße 33 · 71332 Waiblingen
www.waiblingen.de