Wurzen

Ringelnatz-Stadt

Heiraten in Wurzen

Wegweiser und Anregungen für den schönsten Tag im Leben

„Ein männlicher Briefmark erlebte
was Schönes, bevor er klebte.
Er war von einer Prinzessin beleckt.
Da war die Liebe in ihm erweckt.“

Joachim Ringelnatz

www.total-lokal.de
tarifierefrei
mediaprint
infoverlag

Universum Immobilien Service

UNIVERSUM Immobilien Service

Für uns ist Vertrauen und Offenheit die Voraussetzung für eine erfolgreiche Zusammenarbeit.

Universum-Immobilien-Service
Inhaber: Beate Brauer

Schweizergartenstraße 1d
04808 Wurzen

Telefon: 03425/ 854650
Fax: 03425/ 851848
Mobil: 0177/ 54 83 475

info@universum-immobilien.de
www.universum-immobilien.de

Liebe zukünftige Brautleute,

die Eheschließung eines Paares ist ein besonderer und einzigartiger Moment. Mann und Frau finden sich zusammen, um eine lebenslange Bindung einzugehen und eine Familie zu gründen.

An diesem Tag stehen Sie im Mittelpunkt. Bis es zur ausgelassenen Hochzeitsfeier kommt, sind im Vorfeld viele Formalitäten zu bewältigen, bei denen wir Ihnen mit dieser Broschüre helfen möchten. In Zusammenarbeit mit dem mediaprint infoverlag haben wir Ihnen einen Leitfaden erstellt, der Ihnen in Ihren Vorbereitungen die Sicherheit geben soll, nichts zu vergessen.

Die Stadt Wurzen hält für Sie stilvolle Trauzimmer im Wurzener Standesamt, im Schloss Wurzen oder im Schloss Thammenhain bereit. Wir bieten Brautpaaren ein einzigartiges Ambiente in der historischen Altstadt mit Dom und Schloss und auch den kompletten Rahmen für die Eheschließung an. Sie finden in unserer Stadt eine Vielzahl an bewährten Gastronomen, die Ihre Hochzeitsfeier zu einem unvergessenen Erlebnis werden lassen. Gemeinsam lassen sich mit unseren Partnern fast alle Ihrer Wünsche erfüllen.

Unsere Standesbeamtinnen beraten Sie gern und werden Ihre Trauung in würdigem Rahmen durchführen. In dieser Broschüre, die wir dank der Unterstützung vieler Gewerbetreibender kostenlos an Sie herausgeben, erhalten Sie weitere Informationen, Anregungen und Hinweise, wie Sie Ihren besonderen Tag perfekt gestalten können. Ich wünsche Ihnen für Ihre Hochzeit und die Zeit danach viele ausgelassene Stunden und ein glückliches Zusammenleben.

So möchte ich mit einem Zitat verbleiben und wünsche Ihnen eine schöne Hochzeit in Wurzen:

„Die Ehe ist wie eine Brücke. Man sollte sie jeden Tag neu aufbauen, am besten von beiden Seiten.“

Jörg Röglin
Oberbürgermeister
(Große Kreisstadt Wurzen)

UNIVERSUM Immobilien Service

Die Firma UNIVERSUM Immobilien Service in Wurzen besteht seit 1994. Wir bieten unseren Kunden langjährige Berufserfahrung und Fachkompetenz in der Vermittlung von Miet- und Eigentumsobjekten, sowie Gewerberäumen. Durch persönliches Engagement unseres Teams und dem Einsatz moderner Bürotechnik gewährleisten wir unseren Kunden eine zuverlässige und erfolgreiche Vermittlung und Betreuung ihrer Immobilie.

Erfolgreicher Verkauf oder Vermietung Ihrer Immobilie:

- Unser Team steht Ihnen jederzeit mit folgendem Leistungsangebot und Service zur Verfügung!
- Besichtigung des Objektes und Aufnahme aller Eckdaten
- Beratung über Verkaufs- bzw. Mietpreis Ihrer Immobilie
- Erstellung aussagefähigerer Exposès
- Regelmäßige Schaltung von Anzeigen in Tageszeitungen und Immobilienmagazinen
- Präsentation der Objekte im Internet
- Durchführung von Objektbesichtigungen mit flexibler Termingestaltung auch an Wochenenden
- diskrete Bonitätsprüfung möglicher Interessenten
- Erstellen von Mietverträgen
- Übergabe Ihrer Immobilie und Erstellung eines Protokolls
- bei Verkauf, alle Vorarbeiten bis zur notariellen Beurkundung
- Wertermittlung Ihrer Immobilie in Zusammenarbeit mit Architekten
- Beratung und Vermittlung von Finanzierungen bei Kauf einer Immobilie

Inhaltsverzeichnis

Grußwort 1
Visitenkarte einer über 1.000-jährigen Stadt 5
Herzlich willkommen im Standesamt Wurzen 5
Das sollten Sie wissen 5
Die kirchliche Trauung 7
Hochzeitsbräuche 9
Nomen est Omen 12
Die Ringe – Symbol der Zusammengehörigkeit und Liebe 13
Blütenträume 16
Tipps rund ums Hochzeitsauto 17
Fußpflege und Make-up 17
Lassen Sie andere die Arbeit machen 18
Hochzeits-Outfit 18
Den schönsten Moment für immer bewahrt 20
Erinnerungen 20
Rechtzeitige Planung ist die halbe Feier 21
Hochzeitstage – nicht vergessen 26
Branchenverzeichnis 27

Visitenkarte einer über 1.000-jährigen Stadt

„Altes Rathaus“, rechts.
Marktplatz, unten.
Fotos: K. Just

Seit ihrer ersten urkundlichen Erwähnung im Jahre 961 haben die Stadt Wurzen und ihre Bürger eine bewegte Geschichte, Krieg und Frieden, Armut und Wohlstand, begleitet.

Von politischer und wirtschaftlicher Blüte als Residenzstadt der Bischöfe zu Meißen im 15. und 16. Jahrhundert bis zur Bedeutungslosigkeit nach mehreren Pestjahren und verheerenden Kriegen erlebte Wurzen die ganze Bandbreite geschichtlicher Wechselfälle.

Historisch gewachsen, mit einem erhaltenswerten Stadtkern, geprägt durch den höher gelegenen Teil mit Dom und Schloss, hat das Zentrum der Stadt einen hohen Schauwert.

Der Besucher trifft überall auf Renaissance- und Barockgebäude, die neben jüngeren Wohnbauten und Geschäftshäusern mit reichen Jugendstilfassaden ein eigenes Flair entstehen lassen.

Mit über 16.000 Einwohnern ist Wurzen als Große Kreisstadt ein Mittelzentrum und bietet im Vergleich mit der großstädtischen Hektik Leipzigs, Ruhe und Beschaulichkeit. Auf dem Markt, in angrenzenden Straßen und Gassen findet man eine Vielzahl von Geschäften und Einrichtungen. Zum Einkaufen, Verweilen, Ausruhen oder auch nur zum Bummeln ist genügend Platz und auch Gelegenheit vorhanden.

So gibt es vieles, was Wurzen beeindruckend und liebenswert macht. Manch architektonisches Kleinod könnte noch aufgezählt werden. Nicht unerwähnt bleiben soll das in Richtung Dehnitz gelegene idyllische Flächennaturdenkmal Wachtelberg mit seinem 20,14 Meter hohen Aussichtsturm. Schon 1911 unter Schutz gestellt, entwickelte sich dort vor allem in den letzten Jahrzehnten eine Stätte zur Bewahrung der natürlichen Gegebenheiten, die man gesehen haben sollte.

Herzlich willkommen im Standesamt Wurzen

Das Standesamt der Stadt Wurzen befindet sich in einem klassisch anmutenden Gebäude im Herrenhaus-Stil mit hohen Rundbogenfenstern und großzügigem Treppenaufgang. Es wurde im Mai 1999 nach Sanierung mit einer Hochzeitsmesse neu eröffnet und begeisterte seit dieser Zeit zahlreiche Brautpaare und ihre Gäste. Bevor die Hochzeitsgesellschaft das Trauzimmer betritt, kann sie sich erst einmal im geräumigen Vorraum begrüßen, Garderobe ablegen und einen letzten Blick in den Spiegel werfen. Dieser Raum vermittelt eine Einstimmung für die folgende Zeremonie. Das Trauzimmer zeigt sich im stilvollen italienischen Ambiente und bietet neben dem Brautpaar 32 Gästen Platz. Für die Umrahmung der Eheschließung sorgt Musik, die sich das Paar selbst zu Hause zusammenstellt.

Den Brautpaaren steht zusätzlich ein Trauzimmer im Schloss Wurzen und ein Trauzimmer im Schloss Thammenhain zur Verfügung.

Foto: Standesamt Wurzen

Das sollten Sie wissen

Informationen zur Anmeldung der Eheschließung

Die Anmeldung zur Eheschließung kann frühestens sechs Monate vor dem Eheschließungstermin erfolgen. Brautpaare, die ihren Wohnsitz nicht im Standesamtsbezirk der Stadt Wurzen haben, müssen sich bei Ihrem Wohnortstandesamt anmelden.

Welche Unterlagen für die Anmeldung der Eheschließung notwendig sind, können Sie in dieser Broschüre nachlesen oder bei Ihrem zuständigen Standesamt erfragen.

Eheschließungen werden werktags und samstags, jedoch nicht an Sonn- und Feiertagen sowie am 24.12. und 31.12. durchgeführt. Im Schloss Wurzen finden Trauungen an jedem 4. Samstag im Monat statt. An den verbleibenden Tagen werden Eheschließungen im Trauzimmer der Stadtverwaltung Wurzen und im Trauzimmer des Schlosses Thammenhain durchgeführt.

Für die Nutzung des Trauzimmers im Schloss Wurzen wird ein Aufpreis in Höhe von 119,50 Euro und im Schloss Thammenhain in Höhe von 145,00 Euro erhoben.

Für die Durchführung der Eheschließung außerhalb der Dienststelle und der Dienstzeit werden weitere Verwaltungsgebühren fällig. Näheres erfragen Sie bitte im Standesamt.

Die Terminabsprache und Terminvergabe erfolgt ausschließlich über das Standesamt Wurzen!

Unser Standesamt hat folgende Öffnungszeiten:

Montag:	9:00 – 12:00 Uhr
Dienstag:	9:00 – 12:00 Uhr und 13:00 – 18:00 Uhr
Mittwoch:	geschlossen
Donnerstag:	9:00 – 12:00 Uhr und 13:00 – 16:00 Uhr
Freitag:	9:00 – 12:00 Uhr

Für alle Eheschließungen, die außerhalb dieser Öffnungszeiten durchgeführt werden, wird neben der regulären Gebühr für eine Anmeldung der Eheschließung eine Gebühr in Höhe von 70,00 Euro erhoben.

Anschrift:

Standesamt Wurzen
Friedrich-Ebert-Straße 2, 04808 Wurzen
Telefon: 03425 8560-153, 8560-154, 8560-155
Fax: 03425 8560-159
E-Mail: Standesamt@Wurzen.de

Erforderliche Unterlagen für die Anmeldung der Eheschließung

Partner, die beide ledig sind:

- beglaubigte Abschrift aus dem Geburtenregister
- erweiterte Meldebescheinigung (beim Einwohnermeldeamt erhältlich)
- Personalausweis oder Reisepass
- Geburtsurkunde und ggf. Vaterschaftsanerkennungsurkunde von gemeinsamen Kindern

Partner, die bereits verheiratet waren, müssen weiterhin vorlegen:

- Heiratsurkunde mit dem Vermerk der Eheauflösung für Sie/für Ihn oder beglaubigte Abschrift/Ablichtung aus dem Familienbuch der letzten Ehe
- Nachweise der Auflösung jeder früheren Ehe (zum Beispiel Scheidungsurteil, Sterbeurkunde)

Ausländische Partner:

- haben weitere Unterlagen vorzulegen. Informieren Sie sich bitte darüber direkt im Standesamt, da jedes Land andere Bestimmungen hat.

Gebühren

Die Gebühren werden gem. Anlage zu § 3 Abs. 1 der Verordnung des Sächsischen Staatsministeriums des Inneren zur Ausführung personenstandsrechtlicher und familienrechtlicher Vorschriften erhoben und sind am Tag der Anmeldung zur Eheschließung zu entrichten.

Die kirchliche Trauung

Die standesamtliche Eheschließung ist ein öffentlicher Rechtsakt und religiös neutral. Sie garantiert den Schutz der Ehe und damit auch der Familie und ist ein wesentlicher Bestandteil unserer Gesellschaft. Sie begründet sowohl Rechte als auch Pflichten. Mit einer kirchlichen Trauung geben die Eheleute hingegen zu erkennen, in welchem Sinn sie künftig ihr gemeinsames Leben führen möchten. Die Basis soll der Wille Gottes sein, wie er in der Bibel erkennbar wird. Form und Inhalt der Trauung spiegeln dies wider.

(c) Maria Teijeiro / thinkstock

Was geschieht bei der kirchlichen Trauung?

Christen begehen alle wichtigen Schritte in ihrem Leben mit Gottes Wort und Gebet. Sie bringen damit zum Ausdruck, dass sie sich stets unter den Augen Gottes wissen, Vertrauen zu ihm haben und ihm gegenüber verantwortlich sind. Jesus Christus hat die Güte und Nähe Gottes in ganz besonderer Weise deutlich gemacht.

1. Es werden Abschnitte aus der Bibel vorgelesen, die den Willen Gottes für das gemeinsame Leben in Ehe und Familie für den Alltag deutlich machen. Die dabei gehaltene Predigt will dies dem Brautpaar und den mitfeiernden Teilnehmern konkret nahebringen.

2. Es werden die sogenannten Traufragen gestellt, durch deren Beantwortung sich die Brautleute gegenseitig ihre Liebe und Treue versprechen. Gleichzeitig legen sie damit in einem bestimmten Sinn auch ein Bekenntnis ihrer christlichen Überzeugung ab. Sie wechseln die Ringe und auf ihr Treuebekenntnis bekommen sie den biblischen Spruch mit auf den Lebensweg; „Was nun Gott zusammengefügt hat, soll der Mensch nicht scheiden."

3. Gemeinsam mit den teilnehmenden Gästen wird dafür gebetet, dass Gott das Paar segnen und ihm Kraft zu Liebe und Treue geben möge. Unter Handauflegung wird dem Paar dann vom Pfarrer der Segen Gottes zugesprochen.

4. Mit der Trauung kann auch die Feier des Heiligen Abendmahles verbunden werden. Dadurch wird auch deutlich, dass das Paar (und sicher auch viele Gäste) aus der Kraft dieses Mahles leben wollen, das Jesus seiner Kirche gestiftet hat. Die Form der Feier entspricht ihrem tieferen Sinn, ist aber durchaus nicht starr. Über ihren Inhalt und ihre Gestaltung spricht der Pfarrer vorher mit dem Brautpaar. Dabei wird auch über die musikalische Gestaltung, eine mögliche Mitwirkung von Angehörigen usw. in Ruhe gesprochen. Es ist deshalb sehr wichtig, die geplante Hochzeit rechtzeitig bei dem Pfarrer bzw. im zuständigen Pfarramtsbüro anzumelden.

Heiraten in Wurzen

© Fuse / Thinkstockphoto

Auskünfte erhalten Sie:

Ev.-Luth. Pfarramt Wurzen
Domplatz 9, 04808 Wurzen
Telefon: 03425 90500
Telefax: 03425 905042

Dom St. Marien, Stadtkirche St. Wenceslai

Röm.-Kath. Pfarramt Wurzen
Roitzscher Weg 3, 04808 Wurzen
Telefon: 03425 925155
Telefax: 03425 925168

Herz-Jesu-Kirche

© lulu / Fotolia

Wichtig zu wissen ist auch:
Gehört ein Ehepartner zum Beispiel einer anderen Konfession an, so ist auch die Mitwirkung eines anderen Pfarrers möglich (sogenannte „Ökumenische Trauung“). Gehört ein Ehepartner nicht zur Kirche, wird die Trauung in einer etwas anderen Form gehalten, um die Überzeugung beider zu respektieren (sogenannte „Gottesdienst zur Eheschließung“).

Hochzeitsbräuche

Hochzeitsbräuche gehören zu einer Hochzeit wie der Schleier zur Braut. Es hat sie schon immer gegeben. Manche davon sind den meisten Menschen geläufig, ohne dass sie jedoch die genaue Bedeutung kennen, während andere Bräuche in Vergessenheit geraten sind.

Der Brautraub

In der früheren Menschheitsgeschichte war es noch üblich, dass die Familien der Brautleute die Hochzeit vereinbarten. In manchen Kulturen ist das auch heute noch der Fall. Viele junge Männer wussten sich deshalb nicht anders zu helfen, als die auserwählte Frau aus ihrer Familie zu rauben und die Eltern um die Einwilligung zu der Hochzeit zu erpressen. Bei Hochzeitsfeiern soll die Brautentführung heutzutage für Stimmung sorgen. Die Braut wird von Freunden in ein anderes Lokal „entführt“.

Der Bräutigam muss sich auf die Suche nach seiner Frau machen und überreicht ihr den Brautstrauß, wenn er sie gefunden hat. Oft wird noch zusammen gesungen. Nachdem der Bräutigam die Zeche bezahlt hat, begleiten die Gäste das Brautpaar zurück ins Lokal. Dort gibt der Bräutigam dann eine amüsante Tanzeinlage: Er muss mit umgehängten Flaschen und hochgekrempelter Hose mit einem Besen tanzen. Eine wichtige Voraussetzung für das Gelingen dieses Brauches ist, dass sich alle Beteiligten auf den Spaß einlassen. Die Freunde der Braut sollten diese außerdem nicht an einen Ort entführen, an dem sie nicht gefunden werden kann.

Über die Schwelle tragen

Der folgende Brauch sollte früher dazu dienen, böse Geister abzuschütteln. Beim ersten Betreten der neuen gemeinsamen Wohnung musste der Bräutigam die Braut über die Schwelle tragen, um böse Geister abzuschütteln, welche die Braut verfolgen. Denselben Zweck erfüllt auch ein Sprung der Braut über die Schwelle. Dieser Brauch hat sich bis heute gehalten, obwohl die meisten Paare schon vor der Ehe zusammenleben.

Der Geldregen

In manchen Orten ist es üblich, dass das Brautpaar nach der kirchlichen Hochzeit Münzen bereithält. Oft wird ein Seil vor das Kirchenportal gespannt, welches das Brautpaar am Weitergehen hindert. Mit einer kleinen Geldsumme kauft sich der Bräutigam dann von seinen Junggesellensünden frei. Andernorts gibt es den Brauch, dass das Brautpaar Münzen wirft. Es muss sich allerdings um eine gerade Anzahl handeln, denn nur diese zieht Reichtum nach sich.

Es ist auch wichtig, die Münzen mit der rechten Hand zu werfen, damit Braut und Bräutigam gute Nachbarn werden.

Die Requisiten

Um des Glückes willen muss die Braut auf viele Details achten. Sie braucht als persönliche Ausstattung an ihrem Hochzeitstag etwas Altes, zum Beispiel ein altes Taschentuch, etwas Neues, zum Beispiel ein neues Schmuckstück, etwas Geliehenes, zum Beispiel den Unterrock, und etwas Blaues, zum Beispiel ein himmelblaues Strumpfband. „Das Alte steht für das vergangene Leben der Braut, das Neue für den Status als Ehefrau, das Geliehene für Freundschaft und das Blaue für die Treue“, schreibt Konrad Berg.

Die Strumpfbandversteigerung

Ein blaues Strumpfband zu tragen hat noch einen weiteren Sinn. Im Laufe der Hochzeitsfeier wird es versteigert, wobei Männer und Frauen gegeneinander bieten. Wenn die Männer bieten, hebt die Braut ihr Kleid ein Stück höher, wenn die Frauen bieten, lässt sie es wieder ein Stück sinken. Wer das Strumpfband zuerst sieht, hat es ersteigert. Mitunter kommt dabei eine ganz beträchtliche Summe Geld zusammen, die dem Brautpaar für die Flitterwochen übergeben wird.

© la imposta / fotolia

Der Brautstrauß

Der Brautstrauß ist ebenfalls ein wichtiges Requisit. Blumen gehören zu jedem Fest, sie drücken die feierliche Stimmung aus. Zum einen gibt die Braut mit frischen Blumen in der Hand ein sehr schönes Bild ab. Zum anderen hat der Brautstrauß auch eine zweite Aufgabe: Am Ende der Hochzeitsfeier dreht sich die Braut mit dem Rücken zu allen ledigen Frauen. Dann wirft sie den Strauß über ihren Kopf den Frauen zu. Diejenige, die den Strauß fängt, wird die nächste Braut sein. Dieser Brauch erfreut sich auf Hochzeiten großer Beliebtheit.

Das Reisstreuen

Das Reisstreuen ist ebenfalls ein sehr bekannter Brauch. Nach der Hochzeit werfen die anwesenden Gäste Reis über das Brautpaar. Das soll für Glück und eine kinderreiche Zukunft sorgen.

Der Brautschuh

Mit dem Brautschuh hat es eine andere Bewandtnis. Während der Hochzeitsfeier wird der Braut der Schuh ausgezogen und mit Blumen aufgefüllt. Daneben wird ein Glas Wein gestellt, das vom Brautpaar gemeinsam getrunken werden muss. Diese Zeremonie soll dem Brautpaar ein langes, gesundes Leben schenken. Ebenso verlangt es die Tradition, dass die Braut ihre Schuhe mit gespartem Kleingeld bezahlt. Sie demonstriert damit ihre Sparsamkeit.

Rosmarin, Myrte und Efeu

Rosmarin wird auch als Ewigkeitskraut bezeichnet. Das Brautpaar schenkt sich gegenseitig einen Rosmarinzweig, um zum Ausdruck zu bringen, dass es bis in alle Ewigkeit zusammengehören möchte. In Bayern nähte die Braut heimlich einen Rosmarinzweig in den

Brustlatz ihres Bräutigams, damit dieser nicht mehr von ihr lassen konnte. Rosmarin war somit ein Symbol für Liebe und Fruchtbarkeit. Die Myrte hingegen ist ein Symbol der Jungfräulichkeit, die schon im Altertum bei den verschiedensten kultischen Handlungen eingesetzt wurde. In kälteren Gegenden wurde die Myrte in Blumentöpfen gezüchtet. Der Efeu ist ebenfalls ein Sinnbild für die immerwährende Liebe. Rosmarin, Myrte und Efeu wurden für den Brautschmuck, im Brautstrauß oder im Haar und für den Tischschmuck verwendet. Auch heute noch wird den Hochzeitsgästen oft ein Myrtensträußchen an die linke Brust geheftet.

Der Hausbaum

Etwas in Vergessenheit geraten ist der Brauch, kurz nach der Hochzeit oder zumindest noch in den Flitterwochen einen Laubbaum zu pflanzen, der dann den nachfolgenden Generationen ein Zeichen sein sollte. Manche Städte und Gemeinden erklären sich auch heute noch einverstanden, dass die Brautleute auf öffentlichem Grund einen Baum pflanzen.

Über das Wetter

Das Wetter am Hochzeitstag hatte früher auch seine Bedeutung. Regnete es auf den Schleier der Braut, erhoffte man sich Reichtum in der Ehe. Hörte es aber gar nicht auf zu regnen, war dies ein schlechtes Zeichen. Einer anderen Auffassung nach bringt ein Regentag allerdings reichen Kindersegen. Schien die Sonne fleißig, war eine glückliche Ehe zu erwarten.

Das Hochzeitskleid

Das weiße Hochzeitskleid ist von einer zeitgemäßen Hochzeit gar nicht mehr wegzudenken. Die Farbe Weiß symbolisiert die Reinheit der Braut, der weiße Schleier weist auf ihre Jungfernschaft hin. Weiß war jedoch nicht immer die Hochzeitsfarbe. In Bayern und auch in anderen Gegenden galt Schwarz als die festlichste Farbe, daher trug auch die Braut am Hochzeitstag Schwarz. Ebenso war Rot einmal die vorherrschende Farbe, da sie wie auch heute noch als die Farbe der Liebe galt. In Bulgarien ist diese Farbe immer noch die beliebteste bei Hochzeitsfeiern. Die Frau trägt ein rotes Brautkleid und rote Schuhe, dazu wird eine rote Hochzeitsfahne geschwenkt und der Raum für die Feier mit roten Girlanden geschmückt.

„Sicher ist, dass nichts sicher ist. Selbst das nicht.“
Joachim Ringelnatz

© Rawpixel Ltd. / Fotolia

Nomen est Omen

Das Deutsche Namensrecht

Nach § 1355 BGB haben Sie bei der Wahl Ihres Namens nahezu freie Auswahl. Sie können zum Beispiel beide Ihren bisherigen Namen behalten oder sich auf einen Familiennamen einigen.

1. Beispiel:

Herr Müller und Frau Schmidt heiraten. Sie haben sich für den Familiennamen des Mannes „Müller“ entschieden. Hier ändert sich künftig der Name der Ehefrau in Frau Müller, geb. Schmidt. Wenn sie sich für den Familiennamen der Frau „Schmidt“ entscheiden, ändert sich der Name des Ehemannes in Herr Schmidt, geb. Müller.

2. Beispiel:

Sie haben sich für den Familiennamen „Müller“ entschieden. Frau Schmidt hat nun die Möglichkeit, ihren früheren Namen „Schmidt“ voranzustellen oder anzufügen. Die Frau könnte den Namen „Schmidt-Müller“ oder „Müller-Schmidt“ führen. Der Ehemann führt weiterhin den Namen „Müller“ und die gemeinsamen Kinder aus dieser Ehe würden ebenfalls den Namen „Müller“ erhalten. Wenn der Name der Frau gemeinsamer Ehename wird, hat auch der Mann die Möglichkeit, seinen früheren Namen an den Ehenamen voranzustellen oder anzufügen.

3. Beispiel:

Sie geben keine Erklärung zur Namensführung ab. Dadurch behält jeder nach der Eheschließung seinen bisher geführten Namen.

Für eine ausführliche Beratung, auch hinsichtlich eventueller Namensänderungen Ihrer Kinder, steht Ihnen das Standesamt gern zur Verfügung.

NOCH EIN TIPP:

Wenn Sie Ihren Namen geändert haben, denken Sie bitte daran, was Sie jetzt alles – oft auch gebührenpflichtig – ummelden müssen: Personalausweis, Reisepass, Führerschein, Kfz-Brief, Versicherung, Bankkonten, Scheckkarten, Hausverwaltung, Ihre Anschrift bei allen Mitgliedschaften und Abonnements, und, und, und …

Fotos (3): Falk Scheuring

Die Ringe – Symbol der Zusammengehörigkeit und Liebe

Jede Liebe ist einzigartig und jede Verbindung zweier Menschen bringt neue und großartige Erfahrungen mit sich. Um das zu besiegeln, kommt ein Symbol zum Einsatz, das schon hunderte Jahre an Erfahrung auf diesem Gebiet vorweisen kann: der Ring.

Der zumeist eher schlichte Ehering hat eine tiefere Bedeutung als jedes andere Schmuckstück – egal, mit wie vielen wertvollen Steinen es auch ausgestattet sein mag. Schon seit ältester Zeit durch seine Form – den Kreis – ein magisches und mystisches Zeichen, gilt er bis heute für Verliebte und Verheiratete als Pfand der Liebe und Treue.

Die Dauer und Beständigkeit des gemeinsamen Lebens soll auch durch die Verwendung von besonders hochwertigen und edlen Materialien zum Ausdruck kommen. Im Gegensatz zur früheren Tradition, als der Bräutigam seiner Angebeteten den Verlobungs- oder Trauring schenkte, suchen ihn die Partner heute in den meisten Fällen zusammen aus und zahlen auch oft gemeinsam.

Was gerade Mode ist, sehen Sie am besten in den Schaufenstern und Auslagen der Juweliere. Die Modellvielfalt ist groß und reicht von klassisch bis avantgardistisch oder verspielt. Für die Auswahl des passenden Ringes sollten Sie sich ruhig viel Zeit lassen, denn bei Trauringen gibt es sehr große Unterschiede – es gibt Ringe aus Gelb-, Weiß-, Rotgold oder auch aus dem besonders wertvollen und teuren Platin. Durch die Kombination von innovativer Technik und traditioneller Goldschmiedearbeit werden die Ringe zu Schmuckstücken von vollendeter Schönheit, die Ihre Hände ein Leben lang zieren.

Die gebräuchlichsten Legierungen sind:

900/000 = 22 Karat Gold *585/000 = 14 Karat Gold*
750/000 = 18 Karat Gold *333/000 = 8 Karat Gold*

Haus der 1000 Trauringe

Juwelier Bernhardt

FISCHER

Uhrmachermeister · Uhren · Reparaturen · Schmuck

Markt 4 · 04808 Wurzen · Tel. 0 34 25/81 86 72
JuwelierBernhardt@t-online.de · www.hausder1000trauringe.de

Bester Service und vielfältiges Angebot

Juwelier Bernhardt seit über 30 Jahren im Dienste des Kunden

Angefangen hat Elke Bernhardt am 1. Februar 1985 mit einem Geschäft in Leipzig. In Wurzen ist sie seit 2000 kompetenter Ansprechtpartner für Trauringe, Uhren, Schmuck und Reparaturen. Unser Team berät Sie gern Montag – Freitag von 9.30 – 18 Uhr und samstags von 9.30 – 12 Uhr. Für eine Trauringberatung können Sie auch gern einen Termin außerhalb unserer Öffnungszeiten vereinbaren.

Bei Abgabe dieser Anzeige erhalten Sie 10 % Rabatt auf Trauringe*

Für Sie gestalten wir täglich Ihre individuelle Trauringschau.

* pro Paar, nicht mit anderen Rabatten und Aktionen kombinierbar – gilt nicht für Sonderangebote und Freundschaftsringe – Abgabe vor Auftragserteilung.

Wir sind einer der größten Anbieter von Trauringen im Muldental. Sie finden bei uns ständig über 3.000 Trauringe, die Sie in Farbe, Oberfläche, Steinbesatz und Breite individuell gestalten können. Suchen Sie sich den Trauring Ihrer Träume bei uns aus.

Hochzeits & Festbekleidungshaus Rohland

Hochzeit & Festbekleidungshaus Rohland

Inh. Liane Weegmann

Dieskaustr. 40 | 04229 Leipzig | Tel. +49 341 42990748 | Mobil: +49 017684761100

E-Mail: info@brautmode-rohland.de

Brautkleider Leipzig

Mit viel Hingabe und Liebe möchten wir Sie auf den schönsten Tag im Leben vorbereiten und begleiten.

Es erwartet Sie eine kompetente Beratung, aber auch ein Hauch von Vorfreude auf Ihren großen Tag.

Auf Wunsch versüßen wir Ihnen und Ihrer Begleitung den Besuch in unserem Hochzeitsausstatter mit einem Glas Sekt.

Natürlich verfügen wir nicht nur über eine große Auswahl an Kleidern, sondern auch über alle Accessoires, die eine Braut benötigt.

Zu unseren speziellen Angeboten kommt nicht nur die Braut und der Bräutigam auf seine Kosten sondern wir verwöhnen auch die Menschen, die für besondere Anlässe ein besonderes Kleidungsstück benötigen. Auch die kleinen Erdenbürger dürfen in die Welt der Prinzessin oder Prinz eintauchen.

Der Verleih der Braut- und Fest-Mode gehört mittlerweile auch zu den gefragten Herausforderungen den wir uns als Könner unseres Faches erweisen.

Tauchen Sie ein in die Welt des Glücks, wir möchten Sie verzaubern.

Unser Unternehmen verfügt natürlich über eine hauseigene Damen- und Herrenschneiderei

Änderungsservice

Ihr, bei uns erworbenes Kleidungsstück, für den schönsten Tag im Leben, wird bei uns im Haus von einer gelernten DAMEN- & Herrenschneiderin geändert.

Gern gehen wir auch kreativ auf Ihre Wünsche ein.

Wir freuen uns auf Ihren Besuch in unserem Hochzeitsausstatter.

Hochzeit & Festbekleidungshaus Rohland
Inh. Liane Weegmann
Dieskaustr. 40 | 04229 Leipzig | Kontakt: Telefon: +49 341 42990748 | Mobil: +49 017684761100
E-Mail: info@brautmode-rohland.de

Blütenträume

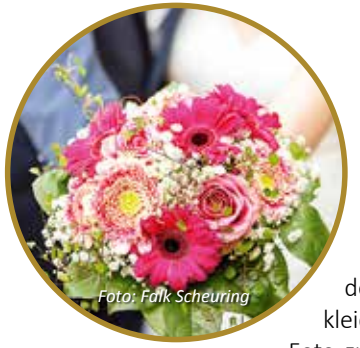
Foto: Falk Scheuring

Rosen, Tulpen, Nelken ... Blumen spielen in der Liebe von Anfang an eine besondere Rolle. Ob es das erste Rendezvous ist oder der Antrittsbesuch bei den künftigen Schwiegereltern, mit einem Strauß frischer Blumen beginnt (man)n immer einen niveauvollen Einstand.

Dies gilt natürlich auch für den Tag der Hochzeit, wo es Blumen gibt, wohin das Auge schaut! So werden Auto oder Kutsche traditionell mit immergrünem Buchsbaum in Kombination mit weißen oder bunten Blüten geschmückt. Ideal für die Hochzeitstafel sind kleine Blümchen, bunt über das Tischtuch gestreut, oder – etwas edler – weiße Lilien, elegant arrangiert.

Bei einer Braut im weißen Hochzeitskleid setzt der Brautstrauß die passenden farbigen Akzente. Zur Farbe Weiß passt natürlich alles, sollte das Brautkleid allerdings nicht weiß oder nicht ausschließlich weiß sein, muss der Brautstrauß mit Bedacht ausgesucht werden. Dies obliegt wiederum dem Bräutigam, der hoffentlich weiß, wie das Brautkleid aussieht oder zumindest, welche Farbe es hat (eventuell Foto zum Floristen mitnehmen) und auch, welche Blumen die Braut am liebsten mag. Lassen Sie sich hierbei von Ihrem Floristen professionell beraten. Der Brautstrauß darf nicht zu groß sein, denn die Braut muss ihn den ganzen Tag tragen und eine „zukünftige Braut“ muss ihn am späten Abend noch fangen können. Ob der Bräutigam sich einen kleinen Ministrauß an sein Revers heftet oder nicht, bleibt ihm überlassen.

GÄRTNEREI SCHUMANN

Wir sorgen für die florale Gestaltung Ihres schönsten Tages – vom Brautstrauß über den Anstecker bis zum Tisch oder dem Auto – von klassisch bis verspielt – von barock bis extravagant. Mit unseren Blumen sprechen Sie Ihre eigene Sprache!

Blumenfachgeschäft & Gartenbau Schumann
Torgauer Straße 5 · 04808 Wurzen · Telefon: +49 (3425) 92 30 18
Fax: +49 (3425) 92 33 10 · E-Mail: info@gartenbau-schumann.de
www.gartenbau-schumann.de

FLEUROP
JEDER VERDIENT BLUMEN

Tipps rund ums Hochzeitsauto

Ob Cadillac, Rolls-Royce oder weiße Hochzeitskutsche – buchen Sie Ihr Transportmittel mindestens drei Monate vor dem großen Tag – vor allem, wenn die Hochzeit in einem der beliebten Sommermonate stattfinden soll.

Die Fahrt in einer geräumigen, klassischen Limousine zum Traualtar ist nicht nur Luxus, sondern erleichtert der Braut auch das Ein- und Aussteigen im voluminösen langen Kleid. Lassen Sie also auch das vorhandene Raumangebot bei der Wahl des Fahrzeugs mitentscheiden. Ein Gefühl dafür erhalten Sie durch eine Sitzprobe und indem Sie beim Besuch eines Autoverleihs einfach ein paar Mal ein- und aussteigen. Erkundigen Sie sich vor der Buchung außerdem danach, was genau im Preis enthalten ist. Damit am Hochzeitstag auch wirklich nichts schiefgeht, sollten Sie vorab den gesamten Ablauf der Zeremonie genau mit dem Autoverleih besprechen. Beachten Sie auch die vorgeschriebene Höchstgeschwindigkeit von 40 Stundenkilometern für blumengeschmückte Fahrzeuge. Kutschen fahren übrigens höchstens 15 – 20 Stundenkilometer.

Fußpflege und Make-up

Je näher die Hochzeit rückt, desto mehr Dinge gehen Ihnen natürlich durch den Kopf: Ihre Gedanken kreisen um das Hochzeitskleid, die Brautjungfern, die Hochzeitsreise, die Einladungen … Aber denken Sie auch an sich und Ihr Styling! Schließlich wollen Sie am Hochzeitstag nicht gestresst aussehen, sondern strahlend schön. Tun Sie etwas für Ihre Schönheit und lassen Sie sich mal wieder richtig vom Profi verwöhnen.

Fußpflege

Extrem belastet sind am Hochzeitstag vor allem auch Ihre Füße. Ein guter Grund, ihnen das Dasein etwas angenehmer zu gestalten. Das fängt schon bei den Schuhen an: Kaufen Sie diese nicht erst im letzten Moment, denn im Laufe des Tages können die Füße anschwellen und dann sollten die Schuhe schon etwas eingelaufen sein. Gönnen Sie sich einen Termin bei der Fußpflege, aber investieren Sie auch in ein konsequentes Heimpflegeprogramm:

- tägliche Wäsche mit warmem Wasser und Seife
- Hornhaut regelmäßig abrubbeln und Füße eincremen
- Füße warm halten und turnen lassen, denn das kurbelt die Durchblutung an
- So oft wie möglich barfuss gehen, damit die Füße „durchatmen“ können

Make-up

Natürlich möchte jeder an seinem Hochzeitstag möglichst perfekt aussehen. Nun sind wir leider nicht alle Künstler im Umgang mit Make-up, aber dafür gibt es ja schließlich auch die Profis. Lassen Sie sich doch mal im Beauty-Studio ausführlich beraten. So können Sie gleich herausfinden, ob Ihr Wunsch-Look auch wirklich zu Ihnen passt, und alles schon einmal im Vorfeld testen.

Das beste Rezept fürs Hochzeits-Make-up? So klassisch wie möglich, denn so werden Ihnen Ihre Hochzeitsbilder auch noch in zehn Jahren gefallen! Klassik muss ja nicht unbedingt langweilig ausfallen: So lässt Glanz auf den Lidern zum Beispiel die Augen toll leuchten (diesen Trick setzen die Visagisten besonders gerne ein) und auch etwas Gloss auf den Lippen lohnt sich (muss allerdings sehr sparsam aufgetragen werden). Sie werden sehen, schon mit diesen einfachen Tricks wirkt Ihr Make-up frisch.

© nuzza11 / Fotolia

Lassen Sie andere die Arbeit machen

Wer hat schon zu Hause die Räumlichkeiten, um eine große Tafel auszurichten? Ganz zu schweigen von den dienstbaren Geistern, die man dazu benötigen würde!

Jeder Gastwirt oder Hotelier wird sich dagegen freuen, wenn Sie ihn mit der Ausrichtung Ihrer Hochzeitsfeier betrauen. Dabei sollte er sich nicht nur um das Hochzeitsmenü kümmern, sondern auch um Blumenschmuck, Menükarten, Tischkarten und anderes mehr. Diese Extras kosten zwar etwas mehr, entlasten Sie jedoch in der Vorbereitung und an Ihrem Hochzeitstag. Natürlich sollten Sie nicht die „Katze im Sack“ kaufen. Vielleicht kennen Sie eine Lokalität, die Sie öfter besuchen oder waren selbst einmal Gast bei einer gelungenen Feier. Wichtig sind vor allem zwei Dinge: Erstens müssen Sie sich rechtzeitig – zwei bis drei Monate vorher! – um den Termin bemühen und zweitens sollten Sie ganz klare Abmachungen treffen. Legen Sie vor allem einen genauen Zeitplan sowie die Menüfolge fest und essen Sie das eine oder andere mal zur Probe!

Hochzeits-Outfit

Die meisten Hochzeiten beginnen auf dem Standesamt. Somit wird dieser Ort der Ausgangspunkt Ihrer ersten Überlegungen sein. Erlaubt ist grundsätzlich, was Ihnen gefällt. Sie wählen und tragen deshalb das, was zu Ihnen passt und worin Sie sich wohlfühlen. Beliebt ist bei vielen Bräuten auf dem Weg zum Standesamt ein Kleid, Kostüm oder Hosenanzug. Der Bräutigam entscheidet sich meist für einen Anzug oder eine Kombination.

Foto: Falk Scheuring

Ganz gleich, ob bei einer kirchlichen oder standesamtlichen Hochzeit – ein Traum wird auch heute noch sehr gerne geträumt: der Traum von einer weißen Hochzeit. Viele Frauen möchten nach wie vor in einem langen weißen Kleid mit Schleier heiraten. Bei den meisten Brautkleidern hat sich im Laufe der Jahre nicht viel geändert, Kleider aus Tüll, Spitze, Batist oder Organza sind immer noch modern. Es gibt für jeden Geschmack etwas: mit tiefem Dekolleté oder hochgeschlossen, mit hochgerafftem Rock oder mit langer Schleppe. Brautausstatter und Warenhäuser, die über einen speziellen Hochzeitsservice verfügen, bieten Ihnen eine Vielfalt von Modellen und die ergänzenden Accessoires (Schleier, Blütenkranz, Stirnband, Diadem oder Hut).

Zwar setzt meist die Braut den Glanzpunkt der Hochzeit, der Bräutigam muss aber nicht in ihrem Schatten stehen. Für den Gang zum Traualtar können Sie zwischen den absoluten Klassikern Frack und Cut, aber auch einem Smoking oder Abendsakko entscheiden. Sie sind bei einem Herrenausstatter gut beraten.

Restaurant

Herzlich Willkommen im Restaurant Kreta! Wir begrüßen Sie recht herzlich und freuen uns Sie als unsere Gäste empfangen zu dürfen.
Das Restaurant Kreta bietet in seinen Räumen einen Einblick in die kretanische Mythologie, so dass Sie sich wie auf Kreta fühlen können! Einen Einblick in die Mythologie der kretanischen Antike erleben Sie als Gast in unseren Räumen. Chillen Sie wie im Palast des König Mino.

Wir über uns

Freude an gutem Essen und Trinken sollte eine Selbstverständlichkeit sein!
Freude an gutem Zechen ist eine besondere Begabung!

Ich bin mit meinen Mitarbeitern stets bemüht, aus dem, was die Natur für Küche und Keller liefert, das Beste zu schaffen.
So möchte ich Sie aus Freude an meinem Beruf stets zuvorkommend bewirten.
Bei der Auswahl der Speisen nehmen meine Grill-Spezialitäten eine besondere Stellung ein. Ich hoffe, dass diese Gerichte Ihren Beifall finden werden und wünsche Ihnen einen angenehmen Aufenthalt in meinem

GRIECHISCHE SPEZIALITÄTEN-RESTAURANT KRETA
IM HERZEN VON WURZEN

Danke für Ihren Besuch und ich würde mich freuen, Sie recht bald wieder begrüßen zu dürfen.

Öffnungszeiten

Montag bis Sonntag: 11.30 bis 14.30 Uhr
Montag bis Sonntag: 17.30 bis 23.30 Uhr
ohne Ruhetag
Um Platzreservierungen wird gebeten!

Kontakt

Restaurant Kreta
Straße des Friedens 36a
04808 Wurzen
Telefon: 03425 926558

Den schönsten Moment für immer bewahrt

Eine Erinnerung trägt man in erster Linie im Herzen und in seinen Gedanken. Schöne und hochwertige Erinnerungsbilder, die in einem individuell gestalteten Fotoalbum aufbereitet sind, lassen Ihren Hochzeitstag jedoch wirklich unvergesslich werden – ob für Sie selbst oder für Ihre Nachfahren. Daher empfiehlt es sich, neben den vielen Familienmitgliedern, die Fotos zur Hochzeitszeremonie und -feier „knipsen“, zusätzlich einen professionellen Fotografen zu engagieren.

Erinnerungen

Sollten Sie zu den Brautpaaren gehören, die nicht zufälligerweise einen befreundeten Profifotografen unter Ihren Gästen wähnen, sind großzügige Angebote von Hochzeitsgästen, wie „Ich mache Fotos, darum braucht ihr euch nicht zu kümmern“ zwar gut gemeint und auch wesentlich preiswerter, hier sparen Sie jedoch am falschen Ende. Ein professioneller Fotograf ist durch keine moderne Technik ersetzbar!

Er hat die Erfahrung, wie Sie als Brautpaar und Ihre Gäste ins rechte Licht gesetzt werden können. Vereinbaren Sie am besten eine „Rundumbetreuung“ mit ihm, denn die Hochzeit lässt sich weder nachstellen noch identisch wiederholen. So ersparen Sie sich den nachträglichen Verdruss, keine schönen, vorzeigbaren Fotos zu haben.

Genießen Sie den schönsten Moment und die einzigartigen Augenblicke auf Ihren Hochzeitsfotos immer und immer wieder ... denn wir halten sie fest!

Rechtzeitige Planung ist die halbe Feier

Ein Tag wie im Märchen: Mit Kutsche und Zylinder, mit Schleifen und Schleiern, mit Ringen und Herzklopfen, Freudentränen und Jubelrufen. Heiraten hat Hochkonjunktur und bei vielen Paaren stehen Tradition und Romantik wieder hoch im Kurs. Damit diese Wünsche und Vorstellungen auch in Erfüllung gehen, ist eine gute Vorbereitung das A und O.

Ein halbes Jahr vorher ...

- Hier sollten Sie sich schon die ersten Gedanken machen. Sollten Sie einen ganz bestimmten Terminwunsch für Ihre Eheschließung haben, empfiehlt es sich jetzt, diesen Termin vormerken zu lassen. Generell lässt sich sagen: Je ausgefallener Ihre Wünsche sind, desto dringender empfiehlt es sich, frühzeitig alles Nötige in die Wege zu leiten.

Drei Monate vorher ...

Spätestens jetzt sollten Sie sich beim Standesamt anmelden! Außerdem ist es jetzt ratsam,

- die passende Kirche auszusuchen und mit dem Geistlichen zu sprechen, um den Termin für die Trauung zu vereinbaren.
- den Hochzeitsurlaub zu beantragen, damit nichts mehr in letzter Sekunde dazwischenkommen kann – wer will schon seine Flitterwochen verschieben müssen?
- Überlegungen anzustellen, wie viele Gäste Sie einladen wollen. Daraus ergeben sich die Größe der erforderlichen Räumlichkeiten und natürlich auch die Kosten für die Bewirtung.
- das Brautkleid, den Hochzeitsanzug und Accessoires auszuwählen und zu bestellen.
- sich um das „Drunter“ zum „Drüber“ zu kümmern – suchen Sie sich die richtigen Dessous zu Ihrem Hochzeitskleid aus. Ob Corsage, Body oder Strapse – in einem Fachgeschäft finden Sie bestimmt etwas Ihrem Geschmack Entsprechendes.
- Angebote für das Festmenü einzuholen – von Hotels, Restaurants oder auch vom Partyservice, falls Sie zu Hause oder in Räumen ohne Gastronomie feiern wollen.
- das Hochzeitsfahrzeug auszuwählen. Die Auswahl ist groß – von der Kutsche über den Oldtimer bis zum Luxuswagen.
- einen Fotografen auszuwählen und eventuell einen professionellen Diskjockey, der für die passende musikalische Untermalung sorgt.

SERVICE & QUALITÄT ...seit 1991

Genedl Catering
VOLLKOMMEN GENIESSEN

SIE BENÖTIGEN NUR EQUIPMENT? UNSER UMFANGREICHES SORTIMENT GIBT ES AUCH ZU MIETEN.

Haben Sie auch Grund zum Feiern?

Wir beraten Sie umfassend zu allen Fragen, zeigen Ihnen Möglichkeiten und Lösungen auf, damit Ihre Feier für Sie und Ihre Gäste in positiver Erinnerung bleibt.
Ob Geburtstag, Hochzeit, Großveranstaltung oder auch nur für den kleineren Rahmen, privat oder gewerblich - wir sind Ihr kompetenter Ansprechpartner.
Gern erstellen wir Ihnen ein kostenfreies und unverbindliches Angebot.

Service
Büffets
Verleih
Getränke
Equipment

catering-wurzen.de | info@catering-wurzen.de

- Überlegungen zur Hochzeitsreise anzustellen. Da muss man viele Dinge im Auge behalten – bei exotischen Ausflugszielen sollten Sie zum Beispiel daran denken, sich impfen zu lassen. Auch die Gültigkeitsdauer der Reisepässe sollten Sie überprüfen, um keine bösen Überraschungen zu erleben.
- einen Kostenplan aufzustellen und in der engeren Familie zu besprechen. Falls erforderlich, können Sie die Kosten entweder aufteilen oder für die nötige Finanzierung sorgen.

10 Wochen vorher ...

- Die Spannung steigt! Entscheiden Sie sich jetzt, wer die Rolle von Brautjungfern und Blumenkindern übernehmen soll, und verschicken Sie die entsprechenden Einladungen.
- Stellen Sie eine endgültige Gästeliste zusammen und lassen Sie Einladungskarten drucken (vorsichtshalber ein paar mehr auf Reserve).
- Setzen Sie einen Termin für Zu- und Absagen und halten Sie die Antworten später am besten auf einer Liste fest.
- Stellen Sie ferner eine Namens- und Adressenliste der Leute zusammen, die eine Vermählungsanzeige (nicht Einladung!) erhalten sollen.
- Einladungskarten, Vermählungsanzeigen sowie Menü-, Tisch- und Danksagungskarten sollten in einem „Arbeitsgang“ gedruckt werden. Dabei sollten Sie auf ein einheitliches „Gesamtbild“ achten.
- Bestellen Sie die Feier im Hotel oder Restaurant.
- Stimmen Sie die Speisenfolge und die Getränke ab und sorgen Sie für Blumenschmuck.
- Wenn Sie sich nicht schon vorher darum gekümmert haben, erfolgt jetzt eine der schönsten Aufgaben rund um die Hochzeit: die Auswahl der Trauringe. Lassen Sie sich am besten fachkundig beraten und sich viele verschiedene Modelle zeigen, bevor Sie eine Auswahl treffen. Denn dieser Ring wird schließlich den Rest Ihres Lebens Ihre Hände zieren.

8 Wochen vorher ...

© Sandra Cunningham / Fotolia

- Jetzt ist es Zeit, die Einladungen zu versenden. Sind Sie schon ein bisschen aufgeregt?
- Und noch eine sehr schöne Aufgabe wartet neben den vielen organisatorischen Dingen auf Sie: Die Wunschliste für Hochzeitsgeschenke zusammenzustellen. In Einrichtungshäusern und Haushaltsfachgeschäften erhalten Sie in der Regel Geschenklisten.
- Sollte die Feier zu Hause stattfinden, ist es jetzt Zeit, für Hilfskräfte aller Art zu sorgen.

6 Wochen vorher ...

- Planen Sie vielleicht einen offiziellen Junggesellenabschied? Dann versenden Sie jetzt auch dafür Einladungen oder telefonieren Sie ein bisschen herum. Vergessen Sie dabei nicht die Musik oder Unterhalter.
- Auch wenn es Sie vielleicht schon ein bisschen nervt: Überprüfen Sie noch ein letztes Mal ausführlich die Gästeliste, denn jetzt müssten auch alle Zusagen da sein. Falls auch Sie Trödler in Ihrem Freundeskreis oder unter Ihren Verwandten haben, die eine Zu- oder Absage schon mal vergessen können, haken Sie doch noch einmal freundlich nach.

4 Wochen vorher ...

- Jetzt ist der Bräutigam gefragt: Er sollte nun für seine Angebetete einen Brautstrauß bestellen.
- Suchen Sie außerdem den Blumenschmuck für die Kirche, Tischblumen, Blumen für die Blumenkinder und das Hochzeitsfahrzeug aus.

Heiraten in Wurzen

3 Wochen vorher ...

- Probieren Sie das Brautkleid und den Hochzeitsanzug an und laufen Sie Ihre Hochzeitsschuhe schon mal ein.
- Die Braut spricht mit dem Friseur über ihre Frisur. Lassen Sie sich dazu doch ein paar Vorschläge unterbreiten – die meisten Friseure sind sehr kreativ bei wunderschönen Hochsteckfrisuren für die Hochzeit und haben vielleicht auch die passende Verzierung parat.
- Kein Zwang, aber eine nette Idee ist es, ein Gästebuch zu kaufen. Darin kann sich am Hochzeitstag jeder eintragen und einen lieben Gruß hinterlassen. Zusammen mit den Hochzeitsfotos eine sehr schöne und persönliche Erinnerung.

2 Wochen vorher ...

- Bestellen Sie die Hochzeitstorte und anderes süßes Gebäck.
- Legen Sie die Tischordnung nach der endgültigen Gästeliste fest und versehen Sie die Tischkarten mit Namen.
- Wenn Sie Ihre Hochzeit zu Hause und ohne Partyservice feiern, ist es ratsam, jetzt mit dem Kochen und Backen zu beginnen und dann alles einzufrieren. Macht geschmacklich keinen Unterschied, erspart aber eine Menge Zeit und Stress.

1 Woche vorher ...

- Der große Augenblick rückt immer näher! Holen Sie jetzt die Trauringe vom Juwelier.
- Kümmern Sie sich um Ihre Kosmetikbehandlung.
- Setzen Sie die Hochzeitsanzeige in die Zeitung. Dazu können Sie sich in der Anzeigenabteilung einen Vorschlag machen lassen.
- Es empfiehlt sich, eine Generalprobe durchzuführen, um vielleicht noch kleine Ungereimtheiten aufzudecken – mit den Blumenkindern, mit der Musik etc.
- Bereiten Sie eine Liste vor, in der die Geschenke und die Schenkenden vermerkt werden. So haben Sie es später leichter mit den Dankesschreiben.

Nach der Hochzeit ...

- Schauen Sie sich Ihre Fotoabzüge an. Hat auch ein Freund oder Verwandter noch Fotos geschossen, die Sie sich ansehen können?
- Verschicken Sie kleine Danksagungskarten. Für Geschenke bedanken Sie sich am besten mit einem persönlichen Brief. Wo vorhanden, können Sie auch Fotos beilegen.
- Falls Sie nun einen gemeinsamen Ehenamen tragen, denken Sie daran, Ihren Namen bei den Behörden aktualisieren zu lassen.

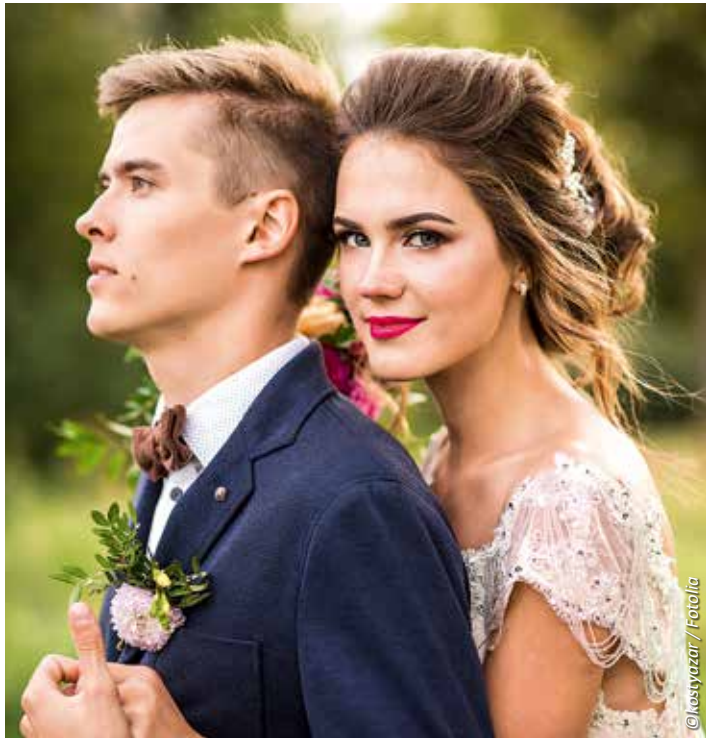
©kasyyazar / Fotolia

LIEBELT REISEN

Planen Sie mit uns Ihren schönsten Tag des Lebens

Unsere Leistungen für Sie:

- Busreisen, Tages- und Mehrtagesfahrten
- Gruppenreisen
- Flugreisen
- Schülerfahrten
- Krankenfahrten (alle gesetzlichen Kassen)
- Flughafentransfer
- Shuttleservice für Ihre Veranstaltungen
- Transfer zum Urlaubs-, Kurort
- Vermittlung von Kurreisen nach Franzensbad

LIEBELT REISEN

Lüptitzer Allee 8
04808 Lossatal/
Zschornwa
Tel.: 03425 / 923764
Fax: 03425 / 8525858
Funk: 0171 / 7596603
E-Mail: info@liebelt-reisen.de

www.liebelt-reisen.de

„Die Welt ist wie ein Buch. Wer nie reist, sieht nur eine Seite davon.“

(Augustinus Aurelius)

In diesem Sinne ist es unser Anliegen, dass unsere Kunden nicht nur das ganze Buch, sondern eine gesamte Bibliothek genießen können. Wie uns das gelingt? Wir sind stets bemüht unsere Professionalität permanent weiter zu entwickeln und ermöglichen unseren Kunden mit unermüdlichem Engagement Reisen auf höchstem Niveau.

Unser aller Leben wird immer stressiger und anstrengender. Umso wichtiger ist es uns, unseren Kunden mit bestens organisierten und detailliert geplanten Reisen Entspannung und unvergessliche Eindrücke zu bieten!

Grenzenlose Reisefreude – das ist Urlaubs- und Lebensqualität unserer REISEN. So haben wir das schon immer gesehen und so werden wir es auch in den nächsten Jahren und Jahrzehnten halten. Die Zufriedenheit unserer Kunden ist unser Erfolg. Das ist unsere Aufgabe, dafür arbeiten wir. Auch in Zukunft. Mit hohen Qualitätsansprüchen erfolgreich für Sie!

Wir verwirklichen Ihre Reiseträume.

LIEBELT-REISEN

Ihr Reiseveranstalter für Busreisen und mehr.

Ihr Jens Liebelt, Geschäftsführer

Hochzeitstage – nicht vergessen

©Africa Studio / Fotolia

Mit der grünen Hochzeit beginnt das Eheleben. Bis zur Kronjuwelenhochzeit nach 75 Ehejahren ist es ein weiter, aber schöner Weg. Dazwischen gibt es viele Hochzeitstage und viele Jubelfeiern. Nicht nur die „vollen" Jahre zählen, sondern auch die halben – jedenfalls zuweilen. Nebenstehend haben wir eine kleine Gedächtnishilfe für Sie vorbereitet!

Nach 1 Jahr	die baumwollene oder papierene Hochzeit
Nach 5 Jahren	die hölzerne Hochzeit
Nach 6,5 Jahren	die zinnerne Hochzeit
Nach 7 Jahren	die kupferne Hochzeit
Nach 8 Jahren	die blecherne Hochzeit
Nach 10 Jahren	die bronzene oder Rosen-Hochzeit
Nach 12,5 Jahren	die Nickel- oder Petersilien-Hochzeit
Nach 15 Jahren	die gläserne oder Veilchen-Hochzeit
Nach 20 Jahren	die Porzellanhochzeit
Nach 25 Jahren	die Silberhochzeit
Nach 30 Jahren	die Perlenhochzeit
Nach 35 Jahren	die Leinwandhochzeit
Nach 37,5 Jahren	die Aluminiumhochzeit
Nach 40 Jahren	die Rubinhochzeit
Nach 50 Jahren	die goldene Hochzeit
Nach 60 Jahren	die diamantene Hochzeit
Nach 65 Jahren	die eiserne Hochzeit
Nach 67,5 Jahren	die steinerne Hochzeit
Nach 70 Jahren	die Gnadenhochzeit
Nach 75 Jahren	die Kronjuwelenhochzeit

IMPRESSUM

total-lokal

Herausgeber:
mediaprint infoverlag gmbh
Lechstr. 2, 86415 Mering
Registergericht Augsburg, HRB 27606
USt-IdNr.: DE 118515205
Geschäftsführung:
Ulf Stornebel
Tel.: 08233 384-0
Fax: 08233 384-247
info@mediaprint.info

in Zusammenarbeit mit:
Stadt Wurzen
Friedrich-Ebert-Str. 2
04808 Wurzen

Redaktion:
Verantwortlich für den amtlichen Teil: Stadt Wurzen
Verantwortlich für den sonstigen redaktionellen Inhalt: mediaprint infoverlag gmbh
Verantwortlich für den Anzeigenteil: mediaprint infoverlag gmbh, Goran Petrasevic

Angaben nach Art. 8 Abs. 3 BayPrG: Alleinige Gesellschafterin der mediaprint infoverlag gmbh ist die Media-Print Group GmbH, Paderborn

Quellennachweis für Fotos/Abbildungen:
Titelseite: Oleg Samoylov / Fotolia (links); Thomas Braun (mitte), Schulz Foto Gbr26 / Fotolia (rechts)
Foto Bürgermeister Seite 1: © Goetz Schleser
Ansonsten stehen die Fotonachweise im Bild.

04808058 / 5. Auflage / 2019

Druck:
mediaprint solutions GmbH
Eggertstraße 28
33100 Paderborn

Papier:
Umschlag: 250 g Bilderdruck, dispersionslackiert
Inhalt: 115 g weiß, matt, chlor- und säurefrei

Titel, Umschlaggestaltung sowie Art und Anordnung des Inhalts sind zugunsten des jeweiligen Inhabers dieser Rechte urheberrechtlich geschützt. Nachdruck und Übersetzungen in Print und Online sind – auch auszugsweise – nicht gestattet.

Branchenverzeichnis

Liebe Leserinnen, liebe Leser! Als wertvolle Orientierungshilfe finden Sie hier eine Auflistung leistungsfähiger Betriebe aus Handel, Gewerbe und Dienstleistung. Die alphabetische Anordnung ermöglicht Ihnen ein schnelles Auffinden der gewünschten Branche. Alle diese Betriebe haben die kostenlose Verteilung Ihrer Broschüre ermöglicht. Weitere Informationen finden Sie im Internet unter **www.total-lokal.de**.

Blumenfachgeschäft	16
Brautfrisuren	28, U3
Brautmode	14, 15
Busreisen	25
Catering	22
Feierlichkeiten	19, U4
Festmode	14, 15
Firmenevents	22
Floristik	16
Flugreisen	25
Fotografie	20
Friseur	28, U3
Goldankauf	13
Griechisches Restaurant	19, U4
Grundstücke	U2, 2
Haushaltsauflösung	27
Hochzeitsfotografie	20
Hochzeitsfrisuren	28, U3
Hochzeitsreisen	25
Immobilien	U2, 2
Juwelier	13
Möbelmontage	27
Partyservice	22
Reinigung	21
Reisen	25
Restaurant	19, U4
Trauringe	13
Umzugsservice	27
Wäscherei	21
Wohnungen	U2, 2

U = Umschlagseite

- professionelle Beratung vor Ort
- kostenfreie Festpreisangebote
- Umzüge und Transporte
- An- und Verkauf von Möbeln
- Haushaltsauflösungen
- Entrümpelungen
- Entsorgungen mit und ohne Spermüllschein
- verpacken des Hausrates
- kostenlose Bereitstellung von Umzugskartons
- Möbelmontagen aller Art (auch gekaufter Möbel)
- Umbau und Planung von Einbauküchen
- Anbau von Lampen, Bildern, Gardinenleisten etc.
- verlegen von Bodenbelägen
- Maler- und Renovierungsarbeiten
- Endreinigung des Objektes
- Ein- und Auslagerung von Umzugsgut

hair factory
hairstyling

FRIS(E)UR MAL ANDERS

INHABERIN: JANINE BARTSCH

FRISEUR ZU SEIN, IST MEHR ALS EIN BERUF ES IST EINE BERUFUNG.

KONTAKT

Wenceslaigasse 24,
Ecke Färbergasse
04808 Wurzen
Tel.: 03425 856765

Öffnungszeiten:

Mo - Do	08:00 - 19:00 Uhr
Fr	08:00 - 20:00 Uhr
Sa	08:00 - 14:00 Uhr

LEISTUNGEN (Auszug)

- Damen-, Herren- und Kinderhaarschnitte
- Hochsteckfrisuren und festliche Frisuren
- Haarverlängerungen /-verdichtungen
- Brautfrisuren

hair factory hairstyling

HOCHZEITSSTYLING
BRAUTFRISUR
MAKE-UP

Der wichtigste Tag in Ihrem Leben sollte etwas ganz Besonderes sein. Styling und Hochzeitsfrisur spielen eine wesentliche Rolle und setzen Sie bestmöglich in Szene.

PROBETERMIN

Daher ist uns die Beratung im Vorfeld sehr wichtig und wir empfehlen Ihnen, einen oder mehrere Probetermine zu vereinbaren. Zunächst besprechen wir mit Ihnen Ihre Wünsche und Vorstellungen, entwerfen zusammen ein Styling und kreieren einen Look, der zu Ihrer Persönlichkeit passt. Anschließend probieren wir verschiedene Frisuren und Make-up-Varianten aus. Auch den Bräutigam beraten wir gern mit unserem Know-How.

HOCHZEITSSTYLING

Am Tag Ihrer Hochzeit zaubern wir Ihnen in unserem Salon oder bei Ihnen zu Hause Ihre Traumfrisur und Ihr Braut Make-up. An diesem einzigartigen Tag werden Sie umwerfend aussehen und mit einem gelungenen Auftritt glänzen. Da es sich um ein Familienfest handelt, bieten wir zusätzlich sowohl das Styling Ihrer Hochzeitsgäste als auch der Trauzeugin/en, der Blumenstreukinder oder Brautmutter/Brautvater an.

Vertrauen Sie auf unsere langjährige Erfahrung als Brautstylisten.

Eine rechtzeitige Terminvereinbarung ist besonders wichtig, damit wir Ihren Wünschen gerecht werden können.

Foto Kai Bergmann

totallokal | Weitere Informationen finden Sie unter: www.total-lokal.de

24 Jahre kretanische Familientradition in Wurzen

Kreta Restaurant

Der Knossos-Palast

Griechische Spezialitäten, erlesene Weine, kretanisches Flair, großes Restaurant und attraktiver Freisitz

Unsere kretische Weinstube

Für private Gelegenheiten bis zu 16 Personen in der Remise
Viele Weine aus Kreta, auch Honig und Olivenöl aus eigener naturbelassener Produktion locken zu Geselligkeit, Verzehr und Kauf

04808 Wurzen • Straße des Friedens 36a
Tel. 03425 926558 • www.restaurant-kreta-wurzen.de