



# *Schwertberg- lebenswert-liebenswert*



# Schwertberg – lebenswert – liebenswert

Unser Schwertberg wurde um 1900 „Meran des Mühlviertels“ genannt. Damals wie heute ist dieser Titel gerechtfertigt. Sieht man von den Zerstörungen durch das Hochwasser im August 2002 ab, so gilt dieses Prädikat „Meran des Mühlviertels“ auch heute und in der Zukunft, wenn wir alle Schäden beseitigt haben werden. Bei uns gibt es, Dank der hohen Leistungsbereitschaft der SchwertbergerInnen florierende Betriebe und damit Arbeit für die Menschen. Die Menschen wohnen auch gerne in Schwertberg in einem lebendigen Markt mit vielen Vereinen im Kultur- und Freizeitbereich. Die örtliche Sozial- und Gesundheitsversorgung ist in unserem Ort beispielgebend und wir SchwertbergerInnen werden dafür sorgen, dass dies auch so bleibt und verbessert wird, wo dies notwendig ist.



In dieser Broschüre finden Sie alles Wissenswerte über Schwertberg. Egal ob Sie Schwertberg nur besuchen oder einen Wohnsitz gründen, diese Broschüre ist für alle interessant.

Informationen über die öffentlichen und sozialen Einrichtungen, das Vereins- und Wirtschaftsleben, Bildungseinrichtungen und vieles mehr können Sie hier nachlesen.

Uns SchwertbergerInnen wünsche ich, dass wir uns weiterhin wohl fühlen in unserem schönen Ort und Ihnen, die Schwertberg besuchen, wünsche ich einen schönen und angenehmen Aufenthalt.

A handwritten signature in black ink, which appears to read "Kurt Gaßner".

Mag. Kurt Gaßner  
Bürgermeister



**SCHWERTBERG  
BEEINDRUCKT.**



## Inhaltsverzeichnis

Grußwort	1
Impressum	2
Was finde ich wo	3
Wissenswertes, Zahlen und Fakten	4
Geschichtliches	4
Wirtschaft in Schwertberg	9
Schwertberg als Industriestandort	11
Mensch sein in Schwertberg – Soziale Spitzenreiter	13
Bildung in Schwertberg	17
Freizeit in Schwertberg	17
Das öffentliche Schwertberg	19
Kulturelles in Schwertberg	23
Sehenswertes in Schwertberg	26
Plan	U3

U = Umschlagseite

### IMPRESSUM

Herausgegeben in Zusammenarbeit mit der Trägerschaft.

Änderungswünsche, Anregungen und Ergänzungen für die nächste Auflage dieser Broschüre nimmt die Verwaltung oder das zuständige Amt entgegen.

Titel, Umschlaggestaltung sowie Art und Anordnung des Inhalts sind zugunsten des jeweiligen Inhabers dieser Rechte urheberrechtlich geschützt.

Nachdruck und Übersetzungen sind – auch auszugsweise – nicht gestattet.

Nachdruck oder Reproduktion, gleich welcher Art, ob Fotokopie, Mikrofilm, Datenerfassung, Datenträger oder Online nur mit schriftlicher Genehmigung des Verlages.

A4311050/1. Auflage / 2004



**WEKA info verlag gmbh**

Lechstraße 2  
D-86415 Mering

Telefon +49 (0) 82 33/3 84-0  
Telefax +49 (0) 82 33/3 84-1 03  
info@weka-info.de • www.weka-info.de

**SCHWERTBERG  
BEEINDRUCKT.**

# Was finde ich wo



Ortsplan

© Copyright by GISDAT, Linz 2001

- |   |                                |    |                                |
|---|--------------------------------|----|--------------------------------|
| 1 | Marktgemeindeamt               | 9  | Schloss                        |
| 2 | Bauhof der Marktgemeinde       | 10 | Parkanlage Schwertberg         |
| 3 | Wasserbauhof der Marktgemeinde | 11 | ASKÖ-Sportanlage               |
| 4 | Gemeindebücherei               | 12 | Volkshilfe-Seniorenzentrum     |
| 5 | Volks- u. Hauptschule          | 13 | Zahnarzt Dr. Pirklbauer        |
| 6 | Gemeindekindergarten           | 14 | Dr. Rohrauer, praktischer Arzt |
| 7 | Caritas Kindergarten           | 15 | Dr. Biermair, praktischer Arzt |
| 8 | Pfarrkirche                    | 16 | Dr. Posawetz, praktischer Arzt |



**SCHWERTBERG  
BEEINDRUCKT.**





## Wissenswertes, Zahlen und Fakten

Fläche: 18,72 km<sup>2</sup>  
Höhenlage: 265 Meter über Adria  
Häuser: 1250 und 2200 Haushalte  
Katastralgemeinden:  
Schwertberg und Windegg

Stand 10. November 2003  
Hauptwohnsitz: 5242  
Nebenwohnsitz: 192

**Politische Zusammensetzung:**  
(Stand September 2003)

Gemeinderat:  
BGM: Mag. Kurt Gaßner, Abgeordneter zum  
Nationalrat (SPÖ)  
VIZE: Mag. Josef Brettbacher (SPÖ)  
VIZE: Thomas Kapplmüller (ÖVP)

Mandatare:  
17 SPÖ  
10 ÖVP  
3 Grüne  
1 FPÖ

## Geschichtliches

**Geschichte des Schwertberger  
Wappens:**



Das Wappen von Schwertberg besteht aus einem schwarzen Schild, in dem über einem goldenen Dreieck ein silbernes, schräggestelltes Schwert schwebt.

Gemeindewappen drücken meistens etwas aus, was den Bewohnern des Ortes wichtig ist, wie z.B. Geschichten, Sagen, Bauten, besondere Rechte und Privilegien. Das schräggestellte Schwert im Gemeindewappen von Schwertberg dürfte auf einen rechtssymbolischen Begriff deuten, aber auch auf das Kriegswesen. Wann dem Ort Schwertberg ein Marktwappen zugestanden wurde, ist nicht bekannt. Man begann zwischen 1350 und 1400, bei ausgefertigten Schriftstücken in den Märkten des Landes, das

Wappensiegel des Ortes aufzudrücken. Da Schwertberg zu den ältesten Märkten des „Unteren Mühlviertels“ zählt, ist daher auch anzunehmen, dass schon sehr bald ein Marktsiegel verwendet wurde. Der erste Nachweis des Marktwappens befindet sich in einem Siegelabdruck auf einem Heiratsbrief vom 15. Mai 1553, ausgestellt von Matheus Sailer, einem Bürger von Schwertberg, in der Rieder Pfarre. Auf einem Erlassschein vom 25. April 1662 ist ebenfalls das Schwertberger Siegel als Wappenbild erhalten, aber ohne Dreieck. Am 30. Juni 1676 und am 31. Dezember 1750 erneuerten die jeweiligen Inhaber der Herrschaft Schwertberg, Lobgott von Kueffstein bzw. Gundaker von Thürheim, die alten Marktfreiheiten und das Recht, ein Marktsiegel und Wappen zu führen. Am 17. Juli 1972 beurkundete der Landeshauptmann von Oberösterreich die Wappenverleihung durch die O.Ö. Landesregierung.

**SCHWERTBERG  
BEEINDRUCKT.**

## Geschichte Schwertbergs

- 1208** Die Burg Windegg wird urkundlich zum ersten Mal erwähnt.
- 1287** Der Ortsname lautet „Swertberg“. Der Name könnte sich entweder vom Personennamen „Schwert“ (Schiffmann), vom mittelhochdeutschen „Swert“ = Schwert (rechtssymbolisch für Richtschwert = Gerichtsbarkeit) oder aber von einer ehemaligen Burganlage ableiten. Der Ort „Swertberg“ wird erstmals am 25. November 1287 in einer Urkunde Herzogs Albrecht I. als „Forum“ = Markt erwähnt. Der Markt gehört zur Regensburger Herrschaft Windegg, die im Lehensbesitz Leutholds I. von Kuenring ist.
- 1327** Das Schloss Schwertberg wird zum ersten Mal erwähnt und ist eine Wasserburg zur Sperre des Aistales.
- 1357** Der Ortsname lautet „Schwertberg“.
- 1357** Die Pfarre wird von dem damaligen Besitzer der Herrschaft Schwertberg, Ebergard von Kapellen, beim Bischof von Passau, gegründet.
- 1553** Der Markt wird von Windegg abgetrennt und von Wolfgang von Tannberg mit dem Schloss Schwertberg vereinigt. Der Markt und das Schloss bleiben von nun an beisammen.
- 1570** Schloss und Markt Schwertberg kommen an Hans Tschernembl, der Inhaber der Herrschaft Windegg. Ab diesem Zeitpunkt heißt der ganze Besitz „Herrschaft Schwertberg“.
- 1570** Die Burg Windegg wird mit dem Markt und dem Schloss Schwertberg vereinigt. Windegg ist eine kleine mittelalterliche Anlage.
- 1626** Die Herrschaft wird von den Bauern besetzt.
- 1715** Der Markt wird fast zur Gänze ein Raub der Flammen.
- 1822** Beim Bäcker im Markt bricht ein Feuer aus und 26 Häuser brennen nieder.
- Seit 1911** gehört das Schloss der Grafen Familie Hoyos. Der heutige Schlossbau stammt hauptsächlich aus dem 16. Jahrhundert. In der Nordecke steht auf einem in die Aist vorgeschobenen Felsen das alte Schloss. An der Nordseite des großen Schlosshofes ragt der runde Hauptturm in die Höhe.
- 1913** Die Kirche wird vergrößert. Sie ist jetzt eine netzrippengewölbte, zweischiffige Halle. Der Turm hat ein Keildach. Die Kalvarienbergkapelle ist ein achteckiger Zentralbau von Carlo Antonio Carlone, erbaut 1689. In der Kapelle befindet sich eine bemerkenswerte Kreuzigungsgruppe aus dem Ende des 17. Jahrhunderts.
- 1952** Die Volksschule (die heutige Hauptschule) wird errichtet und im Schuljahr 53/54 bezogen.
- 1955** Im Herbst werden beide Schulen unter dem Namen „Schule der Freiheit“ eröffnet. Bei der Eröffnungsfeier war der damalige Bundespräsident Dr. Theodor Körner anwesend.
- 1987** 700-Jahr-Feier: historische Plattenfahrt mit dem Schiff „Agnes v. Feldsberg“ von Regensburg nach Au/Donau anlässlich der 1. urkundlichen Erwähnung.
- 1996** startet das Institut für Soziologie der J. Kepler Universität unter dem Titel „Leben in Schwertberg“ eine Studie bzw. Standortbestimmung für ein Arbeitspapier zur künftigen Marktentwicklung (Präsentation 18.06.96). In einer großangelegten Polizeiaktion wird in mehreren Orten, darunter auch in Schwertberg, eine Schlepperorganisation ausgehoben. Ein Fest für den Frieden am Marktplatz und ein Spielefest für Kinder im Gemeindepark. Schwere Hagelsturm mit Körnern in der Größe von Tischtennisbällen über Schwertberg. Der ORF spricht am 10.06. von 8000 beschädigten Autos bei der Fa. Hödlmayr. Eröffnung der Pflegeabteilung im Seniorenwohnheim.





## Branchenverzeichnis

Antiquitäten, Restaurierung	30	Gartengestaltung u. Pflege	6, 22	Pizzeria	31
Auto Zubehör	8	Gartenmöbel	22	Restaurant	24
Bäckerei	18	Gartentechnik	8	Ristorante	31
Balkone	22	Gasthöfe	24	Sanitär, Heizung	16
Bank, Kreditinstitut	12	Hotel	24	Software, Buchhaltung	12
Baumeister, Zimmermeister	14	Innenausbau	20	Spenglerei	16
Bekleidung	12	Karosseriefachbetrieb	8	Spritzgießmaschinen	U 4
Beratung, EDV	12	Konditorei	18	Tapezierwerkstätte	22
Buch & Bürofachhandel	20	Küchen, Möbel	20	Vereine	10
Cafe	24	Kunstattschlerei	30	Vorhänge, Böden	22
Elektro – Industrieanlagenbau	22	Landtechnik	8	Wellness	16
Event	24	Lebensmittel	18	Wellness-Hotel	24
Fassaden, Vollwärmeschutz	14	Logistik	U 2	Wirtschaftsinteressengemeinschaft	10
Finanzierung	12	Mode	12	Wolle	20
Fleischgroßhandel	18	Orthopädische Maßschuhe,			
Friseur, Kosmetik	16	Einlagen u. Zurichtungen	16		

U = Umschlagseite



## LANGEDER Garten-Harmonie

Meisterbetrieb

4311 Schwertberg · Aisthofen 62  
 Telefon 072 62/6 17 72-0 · Fax DW 4  
 e-mail: [langeder.gmbh@perg.at](mailto:langeder.gmbh@perg.at)  
[www.langeder.cc](http://www.langeder.cc)

Gartengestaltung  
 Schwimmteichbau  
 Bewässerungsanlagen  
 Gartenpflege  
 Baggerungen  
 Pflanzen  
 Accessoires

**SCHWERTBERG  
BEEINDRUCKT.**

- 1997** Baubeginn am ehemaligen Objekt Zickerhofer am Marktplatz. Die „Wohnbau-Genossenschaft Heimstätte“ errichtet am Standort des einstigen Handelshauses ein Wohngebäude mit „Ortsapotheke“. Der Schwertberger Bürgermeister Mag. Kurt Gaßner wird am 6. Mai 1997 als Abgeordneter zum österreichischen Nationalrat angelobt.  
Am 15. August 1997 wird das Kulturhaus „Lichtenwagner“ eröffnet.  
Am 26. Oktober 1997 wird die renovierte und erweiterte Hauptschule eröffnet (Nationalfeiertag)  
Mit der Installation des AVM (Arbeitstraining – Verkauf – Mobile Dienste) startet in Schwertberg ein Beschäftigungsprojekt mit behinderten Menschen.  
Der Musikverein Schwertberg feiert seinen 130. Geburtstag.
- 1998** Spatenstich für den Pflegepark – Zubau beim Seniorenwohnhaus.
- 1999** Spatenstichfeier zum Baubeginn des Gemeindekindergartens.
- 2000** Sanierung und Adaptierung – Musikschule Volksheim.  
Im Jänner Eröffnung des Eltern-Kind-Zentrums im Seniorenwohnheim.
- 2001** Am 24. Juni erfolgen drei große Eröffnungen an einem Tag. Gemeinde-Kindergarten, Seniorenwohnhaus/Pflegepark und Volksheim/Veranstaltungssaal.
- 2002** Mit 01. März 2002 erfolgt die Schließung des Gendarmeriepostenkommandos Schwertberg. (seit 1893).  
Hochwasserkatastrophe 7./8. August und 12./13. August 2002.  
Fast das gesamte Schwertberg war vom Hochwasser betroffen, darunter viele Firmen, wie zB. die Fa. Engel und die Fa. Hödlmayr. Dank der großen Unterstützung durch zahlreiche Helfer aus ganz Österreich haben alle Betriebe wieder ihre Arbeit aufgenommen und Schwertberg ist nach ca. 1 Jahr wieder wie es vor der Katastrophe war.
- 2003** Großes Marktfest 2003 als Dank an alle Helfer, die beim Wiederaufbau von Schwertberg nach der großen Hochwasserkatastrophe geholfen haben.  
Beginn der Bauarbeiten für den Hochwasserschutz im gesamten Gemeindegebiet von Schwertberg. (Engelbrücke, Neuerrichtung der Park- und Engelstraße als Hochwasserschutzdamm, Ausbaggerung der Aist).  
Umbau und Sanierung der Volksschule Schwertberg.



Alte Druckdarstellung Burgruine Windegg

## Ruine Windegg

**A**uf dem Höhenzug östlich von Schwertberg liegt das Dorf Winden an der Straße nach Tragwein. Steinzeitliche Funde verweisen auf eine frühe Besiedlung. In nächster Nähe befindet sich die Burgruine Windegg. Am 12. Oktober 1208 wird mit „Dietricus de Windekke“ das Geschlecht und somit auch die Burg urkundlich erwähnt. Sie gehörte damals zu den großen Burgen des „Unteren Mühlviertels“ und umfasste 1.042 Quadratme-

ter. Der heute noch beeindruckende Bau wurde wahrscheinlich um 1170 errichtet. Ende des 17. Jahrhunderts verfiel diese imposante Feste, deren romanische Baureste von besonderem Interesse sind. Im Jahr 1980 wurde von einer Schar Idealisten der „Arbeitskreis Windegg“ ins Leben gerufen. Er hatte sich zur Aufgabe gestellt, Restaurierungs- und Sicherheitsarbeiten an der Burgruine durchzuführen, um einem weiteren Verfall entgegenzuwirken. Derzeit dient die Burgruine Windegg als Museum, Galerie und Aussichtswarte.





## Alles rund um's Auto/Landmaschinen

Verkauf - Reparaturen aller Art - LKW-Reparaturen - Karosseriefachbetrieb

**FIAT** GÜNTHER

4311 Schwertberg - Telefon 0 72 62/6 30 21 - [www.fiat-guenther.at.tt](http://www.fiat-guenther.at.tt)



Eugen König Schwertberg · Aisttalstraße 34 · Telefon 072 62/6 12 81

LANDTECHNIK – GARTENTECHNIK



**WALKNER**

4311 Schwertberg

Tel.: 0 72 62/6 11 34

email: [landtechnik.walkner@nusurf.at](mailto:landtechnik.walkner@nusurf.at)

# Wirtschaft in Schwertberg

## Schwertberg – die größte Industrie- gemeinde des Mühlviertels

Schwertberg ist die größte Industriegemeinde des Mühlviertels. Neben Großbetrieben weist der Ort eine Vielzahl von Gewerbebetrieben auf. Dieser Umstand führt dazu, dass trotz der geographischen Nähe zum Großraum Linz, nach Schwertberg mehr Arbeitskräfte einpendeln als auspendeln.

## Tourismus:

Eine große Zahl der Nächtigungen in den Gaststätten, Pensionen und Hotels in Schwertberg resultiert durch den Geschäftstourismus der ortsansässigen, international bekannten Betriebe wie z.B. Engel, Hödlmayr, Praher, Merckens und Schöfer. Aber auch Touristen, die Schwertberg aus privaten Gründen und Interesse besuchen, fühlen sich in Schwertberg wohl. Genauere Infos darüber erhalten sie beim Marktgemeindefamt Schwertberg oder auf der Homepage der Gemeinde unter:

[www.schwertberg.at](http://www.schwertberg.at).

Bettenanzahl in Schwertberg: 58



Fotocollage Industriebetriebe Schwertberg

Die Wirtschaftsinteressensgemeinschaft (WIG) Schwertberg freut sich, dass immer mehr SchwertbergerInnen zum beliebten Schwertberg-Gutschein greifen! Wir leben in Schwertberg, wir arbeiten in Schwertberg - kaufen wir in Schwertberg ein!

**SCHWERTBERG  
BEEINDRUCKT.**

## Einkaufe mit dem Schwertberger Geschenkgutschein bei ...

UNIMARKT Bauernfeind  
Steuerberater Baumschlager  
Tischlerei Brunner  
Elektro Ebner  
Tapezierer & Raumausstatter Egger  
Elektro- & Industrieanlagenbau Fleischer  
Mode-Milig-Chic  
Malereibetrieb Geirhofer & Bachl  
Gasthof Mühviertlerhof, Geirhofer  
FIAT-Werkstätte Gantler  
Malereibetrieb Gusenbauer  
Fleischhauerei Higelberger  
Schenk Freude  
Kreatives Einrichten & Flaschenzauber  
Christophorus Apotheke  
Blumenstube Huber  
NicoTeam Martin Kappmüller  
SKC Computersysteme Katzenschläger  
Tankstelle und Tabak-Trafik König  
Karosseriefachbetrieb Kranzlmüller  
Schlemmer-Stüberl  
Krückl Baugesellschaft  
Kürmayr Fleisch- und Wurstwaren  
Kürmayr Schuh- und Lederwaren  
Glaserbetrieb Lumetzberger  
Ristorante Mavec  
Sport-Mayr - Christian Mayr  
Installateur Medel Ludwig  
Merckens Poppenfabrik  
RÖMA - Kunstschmiede  
Bäckerei Fülhölzer  
Buch & Bürofachhandel Pöschnerberger  
Ortho-Sani-Med Bruno Pree  
Raiffeisenbank Schwertberg  
Tischlerei Helmut Redl  
Foliatell-Stube

Massagenstudio Reichl  
Friseur und mehr - Bettina Reisinger  
Kunstschmiede Christian Reisinger  
Elektrofachgeschäft Red Zac Rief  
Möbelhandwerk Schinnerl  
Elisabeth Schuhkamfort  
Schobermock Cafe-Bar  
Alig. Sparkasse OÖ  
Tabak-Trafik Gerda Storz  
Bäckerei Straub  
Bäckerei Thurner  
SYSoo EDV ist Vertrauenssache  
Atelier reg ART

Hotel-Restaurant Tinschert  
VKB Schwertberg  
Kunstschlerei Vogelhofer  
Landtechnik Walkner  
Kerzen Weikinger  
BFBS Reishiro Wiesinger  
Maschinen & Umwelttechnik Winter  
WunderBar, Petra Wunder  
Modehaus Kutsom  
Gasthaus Markstube  
Advertising Beate Scherer



Gescheine sind erhältlich bei Raiffeisenbank, Sparkasse und VKB!

# Schwertberg als Industriestandort – Wurzeln die zur Basis wurden

Die Ansiedlung an den frühzeitlichen „Weglinen“ einerseits und die sog. „Gunstlage“ an der Aistfurche andererseits boten schon immer gute Lebensbedingungen und wurde so zu einer guten Basis für die weitere Entwicklung des heutigen Standortes Schwertberg. Schon 1287 unterstreicht das Prädikat „forum“ den Status und die regionale Bedeutung unseres Gemeinwesens zwischen Donauebene und Mühlviertler Hügelland. Neben der traditionellen Ausstattung des Marktfleckens mit Gewerbe und Handwerk, wurde durch die Bewirtschaftung der Rohstoffvorkommen aus dem „gewerbefleißigen Ort“ eine, vom Fortschrittsgeist seiner Bewohner getragene Industriezone. Da diese Entwicklung kapitalkräftige Investoren verlangte, ist es verständlich, dass die Umsetzung dieser strukturellen Veränderungen in den Händen von adeligen Grundherren gelegen ist. In diesem Lichte entstand z.B. die „Ponegger – Strumpfbirk“, die von 1763 bis 1818 als Manufaktur bestand und bis zu 5000 Beschäftigte in ihrer Lohnliste ausgewiesen hatte. Neben der frühen und vielseitigen Nutzung der Wasserkraft durch Mühlen, Walke, Hämmer und Stampfen wurden die Vorkommen von qualitativ hochwertigen Tonen (Tachet) von den Hafnern und Ziegelschlagern bewirtschaftet. So etwa wurde aus dem, schon 1649 nachgewiesenen „Ziegelstadel“ 1863 ein leistungsstarker Ringofen. Auch in anderen Wirtschaftszweigen kamen neue Technologien und Fertigungsmethoden zum Einsatz. Der „Drahtzug“ des Josef Huber im Josefstal erhält 1844 eine moderne „Ausrüstung“ ganz nach „englischer Art“.

Mit der Produktion von Pappe auf Holzstoffbasis durch den folgenden Besitzer Merckens werden die erweiterten Betriebsanlagen in der Aistkrümmung im Volksmunde bald zur „Fabrik im Graben“. Die mächtigen Feinkorngranitlager in den Windegger Bergen und in den Hanglagen der Aistkerbe, vielfach nur in kleinen Hausbrüchen genutzt, erfahren nun einen industriellen Abbau. Dadurch werden die Bruchregionen zu den größten Arbeitgebern jener Zeit. Die arbeitsintensiven Methoden in der Rohstoffgewinnung in den Bereichen Ton, Holz und Stein, zu denen später noch Kaolin kommen sollte, erfuhren mit der Erschließung neuer Energieformen wie Dampfkraft und Elektrizität eine gravierende Veränderung. Mit steigendem Handelsverkehr wurde nicht nur das Straßen- und Wegenetz verbessert, sondern mit der Errichtung der Lokalbahn 1898 auch die überregionalen Verbindungen und die Mobilität der Menschen. Im Umfeld und in den Randbereichen dieser neuen Strukturen veränderten und behaupteten sich auch die noch vielfach in der zünftischen Denkweise gefangenen Gewerbe- und Meisterbetriebe in einer Landschaft von Mittelbetrieben die den Erfordernissen der Zeit Rechnung trug.

Auf diesem Boden „reger Wirtschaftlichkeit“, deren Entwicklung sehr oft auch von Zufälligkeiten abhängig und bestimmt war, sollte schließlich jene Ortsstruktur wachsen die Schwertberg zu Recht den Ruf einer modernen Industriegemeinde einbringen sollte.





## Wir sind für Sie da!

MODE - MOLLIG - CHIC



**Damenmode ab Gr. 42  
Herrenmode XXL**

**A-4311 Schwertberg · Aisttalstraße 16**

Tel. 00 43-72 62/6 10 77 · Fax 6 33 01

e-mail: office@mode-mollig-chic.at

homepage: www.mode-mollig-chic.at

**Filiale: UNO-SHOPPING Leonding**

Tel. 00 43-07 32/68 04 69

- 1996 wurde Mode-mollig-chic von Wolfgang und Ilse Gaßner gegründet.
- 1998 Eröffnung der Filiale im UNO-Shopping in Leonding.
- 2001 Geschäftserweiterung im Stammgeschäft Schwertberg mit Herrenmode XXL.
- 2002 Im August wurde unser Stammgeschäft Opfer der Jahrhundert Hochwasserflut und zerstörte unseren Standort Schwertberg samt Warenlager fast zu 100%.
- 2002 Nach der Beseitigung des Chaos – Wiederaufbau unseres Geschäftes und im Oktober Wiedereröffnung des Standortes Schwertberg.
- 2003 Geschäftserweiterung in der Filiale UNO-Shopping mit Herrenmode XXL.

Wir haben uns zum Ziel gesetzt, für die angesprochene Zielgruppe das Fachgeschäft zu sein, dass auch in großen Größen d.h. von Gr. 42 aufwärts für Damen und ab Größe 54 für Herren, Auswahl, Mode, Qualität und Fachberatung zu bieten.

**Unsere Leistungen – Ihre Vorteile:** Markenmode in großen Größen – fachkundige Beratung – freundliche Bedienung – 3% Stammkundenbonus – promptes Änderungsservice – bargeldlose Zahlungsmöglichkeit – gemütliche Atmosphäre – kostenloses Parken vor dem Eingang.



Gegründet am 10. Juni 1990

- hohe Qualität in der Beratung
- umfassendes Kundenservice
- modernste Technik
- Kompetenz und Verlässlichkeit in der Abwicklung
- ehrliche und transparente Konditionen

**Raiffeisenbank**  
SCHWERTBERG

Die Bank für Ihre Zukunft

A-4311 Schwertberg · Bahnhofstraße 8  
Tel. 07262 61120-0 · Fax: 07262 63620  
E-Mail: rb-schwertberg@raiffeisen-ooe.at  
Web: www.raiffeisen-ooe.at/schwertberg

**SYS CO**

EDV IST VERTRAUENSACHE

Johannes und Franziska  
Tinschert

Dipl. Ing.  
Aleq Solberger

**Professionell  
Bewährt  
Kompetent  
Lösungen aus einer Hand**

SYSco GmbH, EDV ist Vertrauenssache

Aistingerstrasse 2, 4311 Schwertberg

07262/62432

www.sysco.at



## „Mensch sein in Schwertberg“

Schwertberg ist ein eigener medizinischer Sprengel. Das gewährleistet für die Bürger, dass die medizinische Versorgung rund um die Uhr durch einen Schwertberger Arzt gegeben ist.

In den letzten Jahren legten die Schwertberger Gemeindepolitiker großen Wert auf Sozialpolitik. Als Erfolg für die Bemühungen hat Schwertberg als Vorzeigeobjekt für das Mühlviertel ein Jugendzentrum, zwei Kindergärten, einen Hort, ein Seniorenwohnheim mit Pflgetrakt, Mobile Altenbetreuung, Essen auf Rädern und sehr günstige Gemeindewohnungen für sozial Schwächere.

Für die kleinsten Schwertberger gibt es ein Elternkindzentrum und eine Krabbelstube.



Seniorenwohnheim Schwertberg



Altenfachbetreuerin mit Heimbewohnerin



<b>Volkshilfe Schwertberg – Seniorenzentrum Schwertberg</b>	Heimstätteweg 2, 4311 Schwertberg	07262/62770 perg@volkshilfe-ooe.at
<b>Eltern-Kind-Zentrum Sonnenschein</b>	Heimstätteweg 2, 4311 Schwertberg	07262/63344 ekiz.sonnenschein@kinderfreunde.cc
<b>Öffentlicher Kindergarten</b>	Unterkogelbergstraße 4, 4311 Schwertberg	07262/61997 kindergarten.schwertberg@kKinderfreunde.cc
<b>Krabbelstube Vogelnest</b>	Unterkogelbergstraße 4, 4311 Schwertberg	0664/8202145
<b>Hort Schwertberg</b>	Reitbergstraße 2, 4311 Schwertberg	0664/8202766
<b>Jugendzentrum Schwertberg JUZ</b>	Schacherbergstraße 3, 4311 Schwertberg	07262/61155 39
<b>Hilfszentrum Schwertberg</b>	Poststraße 6, 4311 Schwertberg, Rotes Kreuz Schwertberg Freiwillige Feuerwehr Schwertberg	07262/61144 07262/61172
<b>Caritas Kindergarten</b>	Bahnhofstraße 15	www.dioezese-linz.at/schwertberg 07262/61497

Öffnungszeiten und Wochenenddienste erfahren Sie aus der Gemeindezeitung, unter [www.schwertberg.at](http://www.schwertberg.at) oder am Marktgemeindeamt Schwertberg.



**100%  
Sicher!**



**100%  
Ziegel!**



**100%  
Wohnen!**

## **Wir bauen... und erfüllen Ihren persönlichen Lebens(t)raum**

Ob Neubau, Umbau, Sanierung, Fassadengestaltung  
Vollwärmeschutz, Zimmereiarbeiten, Baustoffe, u.v.m....  
bei uns sind Sie in besten Händen

Überzeugen Sie sich von den KRÜCKL-Qualitätskriterien:

- Beste Beratung – durchgehende Betreuung aus einer Hand
- Individuelle Planung
- Hochwertige, natürliche Baustoffe
- Traditionelle handwerkliche Errichtung mit modernsten Technologien
- Termingarantie
- Preis-/Leistungsgarantie
- Partnerschaftliche Betreuung von der Planung bis zur Übergabe
- Gewährleistung

**QUALITÄT wird bei uns groß geschrieben!**

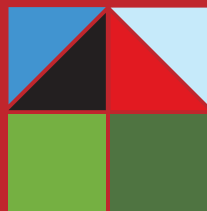

**KRÜCKL**



**PERG – SCHWERTBERG**

**KRÜCKL BAUGESSELLSCHAFT M.B.H & CO.KG**

A-4320 Perg • Naarner Str. 34 • Tel.: 072 62/5 22 46-0 • Fax: 072 62/5 22 45-19

A-4311 Schwertberg • Seilerstr. 1 • Tel.: 072 62/6 27 32 • Fax: 072 62/6 27 64

email: [office@krueckl.at](mailto:office@krueckl.at) • [www.krueckl.at](http://www.krueckl.at)

# Soziale Spitzenreiter

## Praktische Ärzte in Schwertberg

Dr. Leopold Biermair (Gemeindearzt)	Unterkogelbergstr. 6, 4311 Schwertberg	07262/62422
Dr. Posawetz Rudolf	Hafnerstraße 3, 4311 Schwertberg	07262/61264
Dr. Rohrauer Herbert	Parkstraße 19, 4311 Schwertberg	07262/61335-0

## Zahnarzt:

Dr. Thomas Pirklbauer	Hauptstraße 7, 4311 Schwertberg	07262/61131
-----------------------	---------------------------------	-------------

## Apotheke:

Die Wochenenddienste der Apotheke Schwertberg werden mit den Apotheken in den Nachbarorten St. Georgen/Gusen, Mauthausen und Perg abgestimmt. Informationen darüber erhalten Sie auf der Homepage der Marktgemeinde Schwertberg. [www.schwertberg.at](http://www.schwertberg.at)

## Christophorus Apotheke Schwertberg

Herr Mag. Christoph Hoyer	Marktplatz 3, 4311 Schwertberg	07262/61180
---------------------------	--------------------------------	-------------

## Tierärzte:

Dr.med.vet Josef Mascherbauer	Dr. Hoyos Str. 12, 4311 Schwertberg	07262/61110-0
Mag. Eichinger Josef	Furth 11, 4311 Schwertberg	07262/62192

<b>Gendarmerieposten Perg</b>	<b>Linzerstraße 65, 4320 Perg</b>	<b>059133/4320</b>
-------------------------------	-----------------------------------	--------------------



Fotocollage öffentliche Einrichtungen in Schwertberg

**SCHWERTBERG  
BEEINDRUCKT.**

# Gesundheit – Schönheit – Wellness



## Bruno **PREE** OrthoSaniMed GmbH & Co KG

Marktplatz 5 · 4311 Schwertberg  
Telefon 072 62/6 11 25 · Fax 61 12 54  
e-mail: bruno.pree@aon.at  
www.orthopaedie-pree.at

- .) Orthopädische Maßschuhe usw.
- .) Orthop. Einlagen und Zurichtungen
- .) Diabetikerversorgungen
- .) GEHWOL Fußpflegeartikel
- .) Therapeutische Artikel
- .) Spezialschuhe – Schuhservice
- .) Vertragspartner aller Kassen
- .) AUVA und Bundessozialamt

*Wir sind für Sie da!*



LUDWIG MEDEL

SANITÄR · HEIZUNG · GAS  
SPENGLEREI · FLACHDACH

4311 SCHWERTBERG  
TELEFON 072 62/612 84  
TELEFAX DW 15  
E-Mail: l.medel@aon.at



## Bettina Reisinger **FRISEUR UND MEHR**

- Haar- u. Kopfhautanalysen DI + MI 8.00 - 12.00 14.00 - 18.00
  - Aromamassagen DO 8.00 - 12.00 14.00 - 19.00
  - Biosthetische Haarpflege FR 8.00 - 18.00
  - Dekorative und Pflegende Kosmetik SA 7.30 - 13.00
- Anmeldung erbeten!**

A - 4311 Schwertberg · Parkstraße 3 · Telefon: 072 62/612 93

## Bildung in Schwertberg

Neben einer Volks- und Hauptschule runden die Landesmusikschule, die Volkshochschule der AK und das Katholische Bildungswerk das umfangreiche Bildungsangebot in Schwertberg ab.

<b>Volksschule Schwertberg</b>	Reitbergstraße 2, 4311 Schwertberg	07262/61455 s411261@eduhi.at
<b>Hauptschule Schwertberg</b>	Reitbergstraße 2, 4311 Schwertberg	07262/61256 hs.schwertberg@eduhi.at
<b>Landesmusikschule Perg – Zweigstelle Schwertberg</b>	Poststraße 4, 4311 Schwertberg	07262/61190
<b>ERWACHSENENBILDUNG IN SCHWERTBERG</b>		
<b>Volkshochschule der Arbeiterkammer</b>	Parkstraße 9, 4311 Schwertberg	07262/62356 schwertberg@vhs-ooe.at
<b>Katholisches Bildungswerk</b>	Hafnerstraße 3, 4311 Schwertberg	07262/61264



Öffentlicher Kindergarten



Caritas Kindergarten



Hauptschule Schwertberg

## Freizeit in Schwertberg

Im Gemeindegebiet steht eine Vielzahl von Möglichkeiten der Freizeitgestaltung zur Verfügung. Neben Sportmöglichkeiten (Tennisanlagen, Fußball, Wanderwegen, Beachvolleyballplatz usw.) bietet Schwertberg auch ein großes kulturelles Freizeitangebot. Die ausgezeichnete Gastronomie rundet das Angebot ab. Qualitativ hochwertige Gastronomiebetriebe kennzeichnen das Angebot in Schwertberg. Ne-

ben ausgezeichneten Hotels, und Restaurants, finden Sie auch bodenständige Gastbetriebe und Lokale für Jugendliche und Nachtschwärmer. Viele Schwertberger Vereine tragen zu einer sinnvollen Freizeitgestaltung bei.

Genauere Informationen unter:  
[www.schwertberg.at](http://www.schwertberg.at) und  
[www.oberoesterreich.at](http://www.oberoesterreich.at)





**Wir sind für Sie da!**



[www.higelsberger.at](http://www.higelsberger.at) - E-Mail: [hig.fleischerei@higelsberger.at](mailto:hig.fleischerei@higelsberger.at)



**FRISCH, FREUNDLICH,  
ÖSTERREICHISCH!**

Was ist das Besondere bei Unimarkt?

- Waschechter Österreicher
- Fleisch frisch vom Stock
- Plattenservice
- Backstation
- Regionalität
- Einkaufsgutscheine
- Diskontpreise

**Ihr Unimarkt-Team Bauernfeind  
in Schwertberg freut sich auf  
Ihren Besuch!**

**Franchisepartner Bauernfeind**  
Perger Straße 14 B - 4311 Schwertberg  
Telefon 0 72 62/61 4 77  
Öffnungszeiten:  
Mo-Fr 7.30-18.30 Uhr, Sa 7.30-17.00 Uhr



**Der Schwertberger  
Meisterbäcker  
seit fast 50 Jahren!**



**Unser Motto lautet:  
Sie wünschen – wir backen.**

**Bäckerei - Café - Konditorei**

- Spezialitäten sind unser köstliches URL-Brot, Hausbrot und Bauernbrot alles mit reinem Natursauerteig täglich frisch gebacken
- verschiedene Gebäckspezialitäten
- großes Angebot an hausgemachten Mehlspeisen bester Qualität
- Torten für jeden Anlass
- Mehlspeisenbuffet für Ihre Feierlichkeiten
- gemütliches Tagescafé in Schwertberg und im Donaupark Mauthausen

**Herbert Thurner – Aisttalstraße 15 – A-4311 Schwertberg – Telefon 0 72 62/6 12 96 – Telefax 0 72 62/6 12 96 14**

# Das öffentliche Schwertberg

Die Marktgemeinde Schwertberg beschäftigt insgesamt 39 Mitarbeiter. Mit den angegliederten Betrieben wie Bauhof, Wasserbauhof, Bücherei und Schulen ist die Gemeinde ein wichtiger Arbeitgeber im Ort. Die Dienstleistungen können sich sehen lassen.



Fotocollage Gemeinebetriebe

## Marktgemeindeamt Schwertberg:

Schacherbergstraße 3, 4311 Schwertberg

Tel. 07262/61155

Fax: 07262/62775

Mobil: 0650/6115521

Parteienverkehr:

Mo., Di., Do. von 08:00 – 12:00 Uhr

und von 16:00 – 18:00 Uhr

Mi., Fr. von 08:00 – 12:00 Uhr

Bauhofes sind auch für das ASZ zuständig und beraten Sie gerne zu derartigen Problemstellungen.

Tel: 07262/62155

Mobil: 0650/6215501

Öffnungszeiten:

Mo. – Fr. 07:00 – 12:00 Uhr

und von 13:00 – 17:00 Uhr

Freitag ASZ von 07:00 – 18:00 Uhr

## Bauhof der Marktgemeinde Schwertberg:

Der Bauhof der Marktgemeinde Schwertberg und das ASZ (Altstoffsammelzentrum) befinden sich in der Schacherbergstraße. Die Mitarbeiter des Bauhofes fungieren als Ansprechpartner für alle Außenangelegenheiten der Gemeinde wie Straßen, Parkanlagen, etc. Die Mitarbeiter des

## Wasserbauhof der Marktgemeinde Schwertberg

Im Wasserbauhof bekommen Sie bei Anliegen bezüglich Ortswasserleitung und Ortskanalisation Beratung und Hilfe. Hier sind Sie auch richtig wenn Sie Schadensmeldungen machen möchten. Seilerstraße 8, 4311 Schwertberg, Tel: 07262/63123, Mobil: 0650/6312300



*Wir sind für Sie da!*



4311 SCHWERTBERG AISTTALSTRASSE 23  
TEL. (0 72 62) 61 2 89 FAX (0 72 62) 62 6 04

**Steinbach Wolle**

STEINBACH GMBH

Aistingerstraße 2 • A-4311-Schwertberg  
Telefon 0 72 62/6 14 31-0 • Fax 0 72 62/6 14 39  
www.steinbach.at • E-Mail: info@steinbach.at



Werk & Bürofachhandel-Ges.m.b.H.

Ing. Schmiedstraße 7

4311 Schwertberg

Tel. 07262 - 811 81

Fax 07262 - 833 224

Küchen, Bürorbedarf,

Schul- und Schreibbedarf

Bestands-Neubau-Druck,

Buchbinden, Kopierservice.



**Wohndesign**  
**Kürner**  
**DAN Küchen**  
*Exklusiv Fachstudio*



4320 Perg · Zeitling 49  
Telefon und Fax 0 72 62/5 83 34  
Mobil 06 50/3 32 11 05

Öffnungszeiten:

Mo.- Do. 07:00 – 12:00 Uhr  
und von 13:00 – 17:00 Uhr  
Fr. 07:00 – 11:00 Uhr

### Bücherei der Marktgemeinde Schwertberg

Den Besuchern stehen eine gut sortierte Buchauswahl, Zeitschriften, sowie Spiele, Videos und MCs zur Verfügung. Die Bücherei verfügt derzeit über rund 6.000 Medien. Der Bestand wird ständig erneuert.

Leihgebühren (pro Woche)

Bücher: EUR 0,20; Zeitschriften: EUR 0,20;  
Spiele: EUR 0,40; MC's: EUR 0,40;  
Videos: EUR 1,60; CD-Rom Spiele: EUR 0,90;  
Ing.-Schmiedl-Straße 9, 4311 Schwertberg  
Tel: 07262/61919

Öffnungszeiten:

Mo. Di. Do. Fr. 15:00 – 18:00 Uhr  
Do. und Fr. 08:00 – 10:00 Uhr

### Wasserversorgung:

Die Wasserversorgung des gesamten Gemeindegebietes erfolgt über den Fernwasserverband Mühlviertel.

### Abwasserbeseitigung:

Die Schmutzwässer der Marktgemeinde Schwertberg werden über den Reinhaltungsverband Mauthausen Ost entsorgt, wobei der Erschließungsgrad der, an das Kanalsystem angeschlossenen Liegenschaften, 96% beträgt.

### Energieversorgung:

Die Stromversorgung für das Gemeindegebiet erfolgt größtenteils über die Linz AG (ehemals

ESG). Kleinere Bereiche werden über das E-Werk Perg versorgt. (z.B. Ortschaftsbereich Furth).

Durch die OÖ Ferngas AG werden bereits große Gebiete der Gemeindefläche mit Gas versorgt.

### Müllentsorgung:

Die Entsorgung des Restmülls wird in Schwertberg durch das Müllmarkensystem geregelt. Diese werden jährlich an jeden Haushalt versandt.

Abfallbehälter können beim Marktgemeindeamt Schwertberg gekauft werden. Information über die Bioabfuhr, Abfallbehälter, Abholintervalle und -tage erhalten Sie ebenfalls beim Marktgemeindeamt.

### Grünschnittentsorgung

Die Öffnungszeiten der Grünschnittdeponie entnehmen Sie dem jeweils aktuellen Müllkalender in der Gemeindezeitung.

### Abfallsammelzentrum (ASZ)

Öffnungszeit:

Freitag von 07:00 – 18:00 Uhr  
Der Müll muss selbst hinggebracht und entsorgt werden. Hilfestellung bekommen Sie natürlich von den Mitarbeitern des Bauhofes.

Trennung von Sperrmüll, Eisen, Holz, Papier, Pappe, Kunststoff, Problem-müll, Altöl, Kleidung, Schuhe usw.



Logo ASZ



Wasserbauhof



Gemeindebücherei



**Wir sind für Sie da!**

COMPUTERNETZWERKE  
ELEKTROANLAGEN  
HAUSINSTALLATIONEN  
ALARMANLAGEN  
BLITZSCHUTZANLAGEN  
BELEUCHTECHNIK  
REPARATUREN

ELEKTRO-  
INDUSTRIEANLAGENBAU GesmbH

**KARL FLEISCHER**

4311 Schwertberg, Friedhofstraße 28  
Tel. 0 72 62/61 2 28 - Fax 0 72 62/61 2 28-4  
[www.elektrofleischer.at](http://www.elektrofleischer.at)

## JOSEF EGGER TAPEZIERERMEISTERBETRIEB

Böden ■ Polstermöbel ■ Vorhänge ■ Sonnenschutz

Parkstraße 5  
Tel: 072 62/6 11 21

4311 Schwertberg  
[tapezierer.egger@aon.at](mailto:tapezierer.egger@aon.at)



**Gründungsjahr:** 1989

**Inhaber:** Christian Brunner

**Unternehmen:** 1989 Übernahme der Wagnereiwerkstatt, Gründung einer Tischlerei mit Spezialisierung auf Holz im Garten Gebietsvertretung für JOTUN Holzschutzsysteme

**Personal:** 2 Tischlergesellen einen Lehrling

**Fachgebiete:** Gartenmöbel, Pergolas, Terrassenböden und Überdachungen, Balkone  
Massivholzmöbel u. sämtl. Tischlerarbeiten

**[www.tischlerei-brunner.at](http://www.tischlerei-brunner.at)**





# Kulturelles in Schwertberg

## Aiserbühne Schwertberg

Die Aiserbühne wurde als Laienspielgruppe Schwertberg im Mai 1965 gegründet. Sie ist eine der wichtigsten Kultureinrichtungen in Schwertberg. Die Gründungsmitglieder begannen im aufgelassenen Steinbruch Aiser eine Freilichtbühne zu bauen. Seit 1965 gab es insgesamt rund 2.400 Veranstaltungen. Darunter Theateraufführungen, Lesungen, Märchenspiele, Konzerte und der alljährliche „Aiser - Advent“ sowie das „Aiserfest“.

Jedes Jahr finden im Sommer Theateraufführungen der Aiserbühne statt. In der Falstaff - Stube, direkt neben der Freilichtbühne, findet der Abend nach dem Besuch einer Veranstaltung einen gemütlichen Ausklang.

Genauere Informationen unter:  
[www.aiserbuehne.at](http://www.aiserbuehne.at)

Die Falstaff - Stube ist von Mi. - Sa. von jeweils 16:00 - 24:00 Uhr und So. von 14:00 - 20:00 Uhr geöffnet. (Spezialitäten: Ritteressen ab 10 Personen, Feste und Feiern bis 30 Personen)

## Musikverein Schwertberg

Der Musikverein Schwertberg wurde im Jahre 1868 vom damaligen Hilfslehrer Eduard Holzinger als registrierter Verein gegründet.

Initiative Funktionäre und Förderer haben über einen Zeitraum von beinahe 135 Jahren das Profil unseres Kulturträgers entscheidend mitgeprägt.

Seit dem Jahre 1988 nimmt der Musikverein Schwertberg permanent an den Wertungsspielen des Blasmusikverbandes teil. In den Konzertwertungen (Leistungsstufe A und B) wurde 9 x ein „ausgezeichneter Erfolg“ erspielt, 6 x gab es das Kalkül „sehr gut“. Bei Marschwertungen bis zum Jahre 1998 wurden 7 Auszeichnungen und 4 „sehr gute“ Ergebnisse erzielt.

Neben einer geordneten wirtschaftlichen Basis sind forcierte Nachwuchsförderung und stete Anhebung des Leistungsniveaus besondere Zielsetzungen der Vereinsführung.

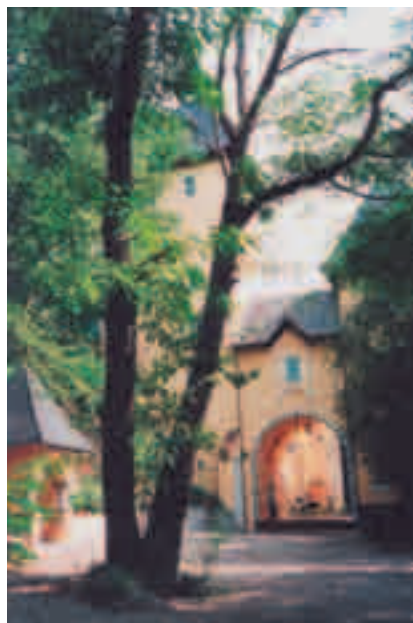

Die Aiserbühne



„Weltstein Lina“



*Gut Essen, Trinken, Übernachten*

# MÜHLVIERTLER HOF

Familie Geirhofer, Schwertberg

Mühlviertler Stub`n · S`Gwölb Restaurant mit Bar  
Veranstaltungssaal mit dem besonderen Flair  
Gastgarten mit Grill · Spezialitätenwochen · Komfortzimmer

Hauptstraße 10 · 4311 Schwertberg  
Telefon 072 62/6 12 62  
[www.gasthof-geirhofer.at](http://www.gasthof-geirhofer.at)



*Café  
Christa*  
*Marktstube*

*Restaurant – Café  
Fam. Kiehas-Brandstätter*

Marktplatz 10  
4311 Schwertberg  
Tel. 0 72 62/6 10 34

**TINSCHERT**

KOMFORTABLE GÄSTEZIMMER  
IM 4 STERNE HOTEL

SPEZIALITÄTENWOCHEN  
IM RESTAURANT

IHR FEST AUS EINER HAND  
DER PARTYSPEZIALIST

AB JUNI 2004

WELLNESS - BEREICH MIT  
SAUNA, DAMPFBAD,  
INFRAROTKABINE, WHIRLPOOL  
UND SOLARIUM!

ING. SCHMIEDLSTRASSE 6 – 4311 SCHWERTBERG – TELEFON: 07262/61276  
E-MAIL: [INFO@HOTEL-TINSCHERT.AT](mailto:INFO@HOTEL-TINSCHERT.AT) – INTERNET: [WWW.HOTEL-TINSCHERT.AT](http://WWW.HOTEL-TINSCHERT.AT)

# Kulturelles in Schwertberg

## Pfarre Schwertberg

Die Pfarre Schwertberg wurde 1357 aus einem Teil der Ursprungspfarre Naarn gebildet. Die Pfarre wurde dem damaligen Besitzer der Herrschaft Schwertberg, Ebergard von Kapellen beim Bischof von Passau, gegründet. Die Pfarrkirche ist den Heiligen Philippus und Jakobus gewidmet. 1913/14 wurde die Kirche vergrößert und ist jetzt eine netzrippengewölbte, zweischiffige Hallenkirche. Der 37 m hohe Turm hat ein Keildach. Der heutige Kir-

chenbau ist spätgotisch und stammt aus dem Ende des 15. Jahrhunderts. Die nun selbständige Pfarre umfasst den Markt Schwertberg und die Ortschaften Winden, Windegg und Lina. Im Jahre 1776 wurde die Pfarre durch die rechts der Aist liegenden Ortschaften Sand und Pogneggen vergrößert. Es folgten 1777 die Ortschaften Aisthofen, 1785 Aisting, Doppl und das Josefstal und 1787 wurde auch noch Furth eingegliedert. Genaue Informationen über die Pfarre finden Sie unter:

[www.dioezese-linz.or.at/pfarren/schwertberg/](http://www.dioezese-linz.or.at/pfarren/schwertberg/)



Collage Sehenswürdigkeiten Schwertberg

**SCHWERTBERG  
BEEINDRUCKT.**





## Sehenswertes in Schwertberg

### Schloss Schwertberg

Das Schloss Schwertberg wurde erstmals 1327 urkundlich erwähnt. Seit 1911 gehört das Schloss zum Familienbesitz der Grafen Hoyos.



Schloss Schwertberg

In der zweiten Hälfte des 13. Jahrhunderts wurde das Schloss Schwertberg auf einem Felsen am Ufer der Aist errichtet und umfasste im Wesentlichen den Altteil des heutigen Schlosses (Turm, Hof, Wohngebäude). 1563 zählte Georg Erasmus von Tschernembl zu den bedeutendsten Politikern und Wortführern der protestantischen Stände des Landes ob der Enns. Die Herren von Tschernembl vergrößerten das Schloss und bauten es zu einem Herrnsitz im Stil der

Renaissance um. Nach den Meggauern, Starhembergern und Kueffsteinern kam die Herrschaft Schwertberg-Windegg 1749 an die Thüheim. 1911 bis heute ist das Schloss Schwertberg im Besitz der Familie Hoyos.

### Rundwanderweg Schwertberg

Der Weg ist für jede Altersgruppe geeignet. Sitzbänke entlang des Weges laden zur Rast ein.

Der Ausgangspunkt ist in der Dietmar v. Aist Straße. Die Gehzeit beträgt ca. 2 - 2,5 Stunden. Die Wanderung führt durch das beschauliche Aisttal zur Burgruine Windegg, anschließend zum Lichtenwagnerhaus, wo die jeweilige Ausstellung besucht werden kann. Ebenfalls kann das Kneippbad im Freigelände kostenlos in Anspruch genommen werden und bietet für müde Füße eine herrliche Abkühlung.

Der Schwertberger Rundwanderweg kann jederzeit und kostenlos benützt werden. Wanderkarten erhalten sie bei der Gemeinde.

### Stock Poneggen (ehem. Adelsitz)

Der Stock Poneggen - ein ehemaliger Adelsitz und danach Firmengebäude in der Nähe der Häuselzeile - ist heute Wohnhaus unter Denkmalschutz für mehrere Familien.

Der Adelsitz zu Poneggen (heute Stock genannt) wird als Gut und Lehen 1237 erstmals urkundlich erwähnt. 1380 wird ein Hans Lasperger als Besitzer genannt. 1629 kam der Adels-

**SCHWERTBERG  
BEEINDRUCKT.**



sitz an die Herrschaft Schwertberg und um die Mitte des 18. Jahrhunderts wurde darin auch eine Seidenraupenzucht untergebracht. Zahlreiche Maulbeerbäume in der Umgebung zeugen noch davon (die Raupen ernährten sich von ihren Blättern). Nach 1818 wechselte das Stöckl mehrmals Besitzer. Bauliche Reste von gotischen Fenstern und Renaissance-Arkaden, sowie auch das Türgericht aus dem Jahre 1537 sind noch vorhanden. Der Stock steht heute unter Denkmalschutz, wird aber nach wie vor bewohnt.

### Sommerhaus Schwertberg

Das Sommerhaus Schwertberg wurde ursprünglich „Gloriette“ genannt und gehörte zum Schloss Schwertberg. Dieser Holzbau gehörte ursprünglich noch zum Schlossparkbereich und war bei den Bewohnern des Schlossers wegen seiner schönen Aussicht über Schwertberg sehr beliebt. Das ist bis heute so geblieben. Der Graf

Josef Gundacker von Thürheim (1709-1798) vergrößerte und verschönerte die Parkanlagen um das Schloss, unter anderem auch den Bereich des Sommerhauses. Die ebenfalls noch erhaltene Maulbeerbaumallee aus dem 18. Jahrhundert lädt zu einem Spaziergang ein.

### Park Schwertberg

Der Park in Schwertberg wurde entlang des Aist-Flusses im Zuge der Aistregulierung 1901 angelegt. Er bietet Erholung und Spass für Groß und Klein.

Der in Zentrumsnähe gelagerte Park ist ideal für Familien und Erholungssuchende auf Grund der schönen Lage direkt neben der Aist. Zahlreiche Spielgeräte sind ein schöner Zeitvertreib für Kinder, während Eltern oder Großeltern die gepflegte Anlage zum Entspannen nutzen können. Ebenfalls befindet sich in der Parkanlage ein Beach-Volleyballplatz und ein Tischtennistisch, die kostenlos benützt werden können.

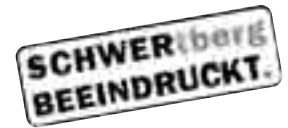

Rundwanderweg



Park

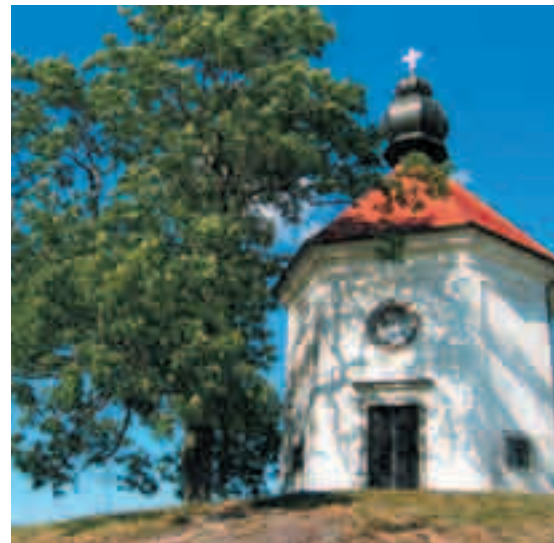

Kalvarienbergkapelle

### Kulturhaus Lichtenwagner

Das Kulturhaus Lichtenwagner dient als Museum der Burgruine Windegg, und als Seminar- u. Veranstaltungshaus. Die Lage des Hauses ist dafür ideal!

Im Kulturhaus Lichtenwagner, stehen 3 bis 4 mittlere bzw. größere Räume für Seminare, Hochzeiten, Ausstellungen und ähnliche Veranstaltungen zur Verfügung. Die Lage und Umgebung des Hauses, sowie seine Einrichtung garantieren absolute Ruhe und Abgeschlossenheit, die es ermöglicht, sich der Zielsetzung der Veranstaltung widmen zu können. Das Kulturhaus der Gemeinde Schwertberg liegt nahe der Burgruine Windegg, ca. 5 Minuten Gehzeit. Daraus ergibt sich eine einmalige Verbindung mit dem Kulturdenkmal Burgruine und dem Dokumen-

tationszentrum und Museum, sowie modernem Seminar- u. Veranstaltungshaus.

### Kalvarienbergkapelle Schwertberg

Auf dem Kalvarienberg steht inmitten von Feldern die Kalvarienbergkapelle. Die Aussicht über Schwertberg wird Sie beeindrucken. Die Kalvarienbergkapelle wurde zwischen 1689 von Carlo Antonio Carlone erbaut. Adam Kholer ließ sie als Dankbarkeit an seine Frau errichten, da sie ihm einen Knaben schenkte. Zum ersten Mal wurde die Kapelle und der zu ihr führende Kreuzweg 1689 eingeweiht. Der Bildhauer Jakob Kopp gestaltete die Bilder in den Kreuzwegkapellen, die die Verbindung der Pfarrkirche zur Kalvarienbergkapelle darstellen. Die Bilder, die die Kapelle von innen schmücken, stammen vom Linzer Künstler Wolf Wutschl.

**SCHWERTBERG  
BEEINDRUCKT.**



*Kulturhaus Lichtenwagner*

## Häuselzeile Schwertberg

Die Häuselzeile zählt zu den ältesten Arbeiterreihensiedlungen in Oberösterreich.

Die Strumpffabrik-Poneggen, wurde 1787 im ehem. Schloss Poneggen auch „Stock“ genannt, in Betrieb genommen. Während die Fabriks- und Depotanlagen im Stock bereits installiert waren, errichtete man für die Stammarbeiter der Strumpffabrik im Nahbereich der Firma eine Arbeitersiedlung im Volksmund „Häuselzeile“, die bis heute besteht. Die historischen Reihenhäuser in Schwertberg werden heute noch bewohnt, auch wenn sich die Erwerbsform der Bewohner in einem naturgemäßen und zeitbedingten Wandel geändert haben. Die Häuselzeile in Schwertberg ist sicher einen Besuch wert!

## Einsiedlerhaus Schwertberg

Entlang der Aisttalstraße im Josefstal - Richtung Tragwein steht das kleine Einsiedlerhaus. Schon lange vor der endgültigen Erschließung

des Josefstales im 18. Jahrhundert (das nach Graf Wenzel Josef Thürheim benannt ist) soll im sogenannten Einsiedlerhaus der Legende nach ein Eremit gewohnt haben. Man vermutet aber, dass dieses kleine Gebäude zur Schlossparkanlage gehörte. Um 1980 wurde es renoviert.



*Galerie im Maierhof*

## Meierhof zu Schloss Schwertberg

Der Maierhof ist im Eigenbesitz (Dominikal) des Schlosses Schwertberg.

Erbaut wurde dieser Ende des 13. Jhdt. Anschließend wurde mehrmals umgebaut. Eine Brauerei wurde erstmals urk. 1483 erwähnt.

Im Zuge der Renovierungsarbeiten durch Hochwasserschäden im Jahr 2002 wurden im darauffolgenden Jahr 360 m<sup>2</sup> Ausstellungsfläche für Kunst und kulturelle Ereignisse im Obergeschoss des Innenhofes geschaffen.





## Anreise nach Schwertberg...

### ... auf der Straße:

Schwertberg liegt ca. 3 km nördlich der Bundesstraße 3. Die nächstgelegenen Autobahnanschlüsse sind in Enns und St. Valentin.

### ... auf Schienen:

Der Hauptbahnhof der ÖBB liegt in Linz. Von dort muss man nach St. Valentin, dann umsteigen um über St. Pantaleon und Mauthausen nach Schwertberg, zu gelangen.

### ... aus der Luft

Flughafen Linz-Hörsching

Reisedauer: 34 Min.

Entfernung: 40,8 km

Flughafen: Linz-Hörsching

Fahrplanbroschüren für Bahn und Bus erhalten sie am Marktgemeindeamt Schwertberg.



# VÖGLHOFER

ANTIQUITÄTEN

**Tischlermeister**

**Kunsthandel – Antiquitätenhandel**

**Restaurierung – Konservierung – Denkmalpflege**

**A-4311 Schwertberg**

Telefon 0 72 62-6 26 75

[www.voglhofer.at](http://www.voglhofer.at)

**Aisttalstraße 3**

Fax DW: 14

[office@voglhofer.at](mailto:office@voglhofer.at)

**SCHWERTBERG  
BEEINDRUCKT.**



## Gut Essen, Trinken



### *Pizzeria Venezia*

*Italienische & griechische Spezialitäten*



*Frisch zum  
Mitnehmen von  
Ihrer Pizzeria,  
und Haus-Lieferung*

*Aisttalstrasse 17 · 4311 Schwertberg  
Telefon 072 62/6 25 74*

Wir belohnen ihre Treue mit 1 mal  
„**Gratis Essen**“ nach dem 10. mal.

Fam. MAVEC  
Pergerstr. 14 B  
4311 Schwertberg  
Tel.: 07262/61160

**PIZZA auch  
zum mitnehmen!**

*Ristorante*

**MAVEC**

*Cafe*

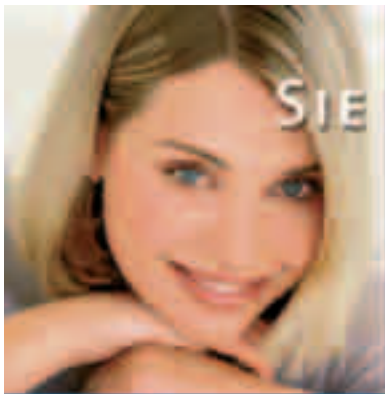

# SIE DENKEN AN EINE BROSCHÜRE?

► Dann wenden Sie sich an uns!

www.weka-info.de

Sie wollen informieren, mitteilen, werben?

► Wir bieten Ihnen termingenaue Arbeit und entwerfen zuverlässig und seriös eine werbegetragene Broschüre für Sie.

Sie bekommen Qualität!

► Wir bieten Ihnen ein attraktives Layout und eine gute Druckqualität.

Sie werden beraten!

► Wir bieten Ihnen und den Sponsoren auf Wunsch maßgeschneiderte Lösungen – im Print- und Internetbereich.

Bekannt als starker Partner!

WEKA info verlag gmbh



Print + Internet

## UNSERE PRODUKTPALETTE:

- Bürgerinformation
- Klinik- und Gesundheitsinformation
- Senioren und Soziales
- Dokumentation
- Bildung und Forschung
- Bau und Handwerk
- Bio, Gastro, Freizeit

## INFOS AUCH IM INTERNET:

- [www.alles-deutschland.de](http://www.alles-deutschland.de)
- [www.alles-austria.at](http://www.alles-austria.at)
- [www.sen-info.de](http://www.sen-info.de)
- [www.klinikinfo.de](http://www.klinikinfo.de)
- [www.zukunftschancen.de](http://www.zukunftschancen.de)



Fax: +49 (82 33) 3 84-1 03 | [info@weka-info.de](mailto:info@weka-info.de)

**WEKA**  
I N F O

Lechstraße 2 | D-86415 Mering | Tel.: +49 (82 33) 3 84-0

WEKA - wir tun's!



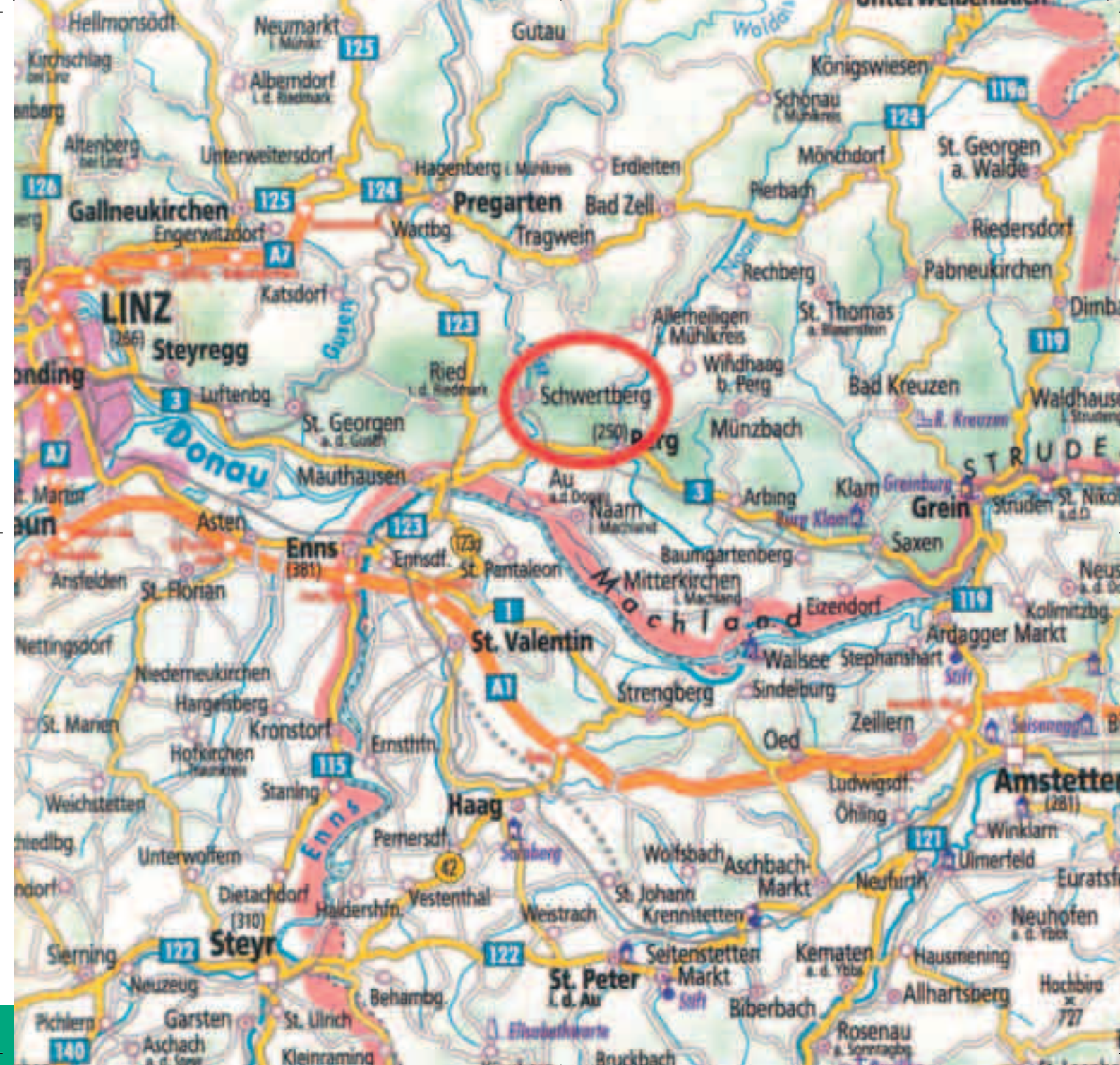



be the first.



## Der Weltmarktführer für Spritzgießmaschinen



ENGEL AUSTRIA GmbH  
Ludwig Engel Straße / A-4311 Schwertberg  
Tel. +43 7202 620 0, Fax +43 7262 620 3000  
e-mail: sales@engel.at, <http://www.engel.info>

**ENGEL**  
spritzgießtechnologie



## DER LOGISTIK-SPEZIALIST

HÖDLMAYR INTERNATIONAL als Spezialist für globale Fahrzeuglogistik bietet maßgeschneiderte Logistik-Lösungen entlang der gesamten Distributionskette. Innovative Qualitäts- und Fahrzeuglogistik sind das Resultat jahrelanger Erfahrung auf diesem Gebiet. Unsere Kunden profitieren vom Hödlmayr-Netzwerk und weltweiten Partnerschaften.

Im Bezirk Perg zählt Hödlmayr mit 500 Beschäftigten zu den größten Arbeitgebern. Grosse Aufmerksamkeit wird der Lehrlingsausbildung gewidmet – jährlich finden viele Jugendliche einen lukrativen Lehrplatz im Unternehmen. Für alle Berufe - LKW-Fahrer, Kraftfahrzeug-Mechaniker, Lackierer, Karosserer, Fahrzeug-Übersteller sowie Bürokräfte bietet die firmeneigene Akademie eine ausgezeichnete Chance zur Aus- und Weiterbildung.

## DER ARBEITGEBER

## DER DIENSTLEISTER

Speziell geschulte Hödlmayr-Mitarbeiter behandeln in modernen Logistik-Zentren hundert tausende von Fahrzeugen, beginnend im Servicebereich des Releasing Agent im Werk, optischer und technischer Fahrzeug-Aufbereitung bis hin zum Qualitätstransport zum Händler. 1600 Mitarbeiter in vierzehn Standorten (Europa, Südamerika und Asien) sind im Einsatz für unsere Kunden.

HÖDLMAYR INTERNATIONAL - ein zuverlässiger Partner in allen Belangen der Fahrzeug-Logistik.

Kontakt:  
Hödlmayr International AG  
Aising 33, A-4311 Schwerberg  
Tel. +43(0)7262 660, Fax +43(0)7262 61950  
info@hoedlmayr.com, www.hoedlmayr.com

... Menschen in Logistik.

**HÖDLMAYR**  
INTERNATIONAL 